65. HÃY XÉ TÂM HỒN

Is. 58, 6-7_NL-KL

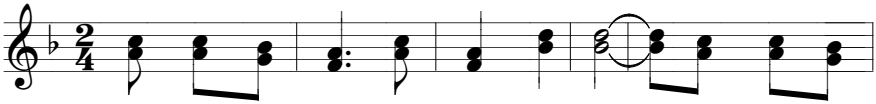

ĐK. Hãy xé tâm hồn chứ đừng xé áo. Sám hối trở

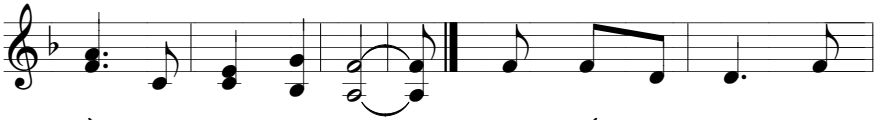

về thật lòng với Ta. 1. Sám hối thật lòng không

2. Sám hối thật lòng không

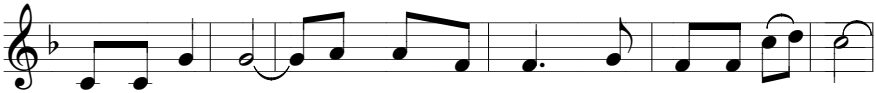

1. chỉ là ăn chay. Sám hối thật lòng không chỉ là xức tro.

2. chỉ là ăn chay. Sám hối thật lòng không chỉ là xức tro.

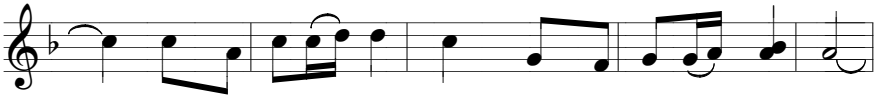

1. Nhưng là cho kẻ đói ăn, nhưng là cho kẻ khát uống

2. Nhưng là an ủi sớm hôm, nhưng là răn bảo cháu con

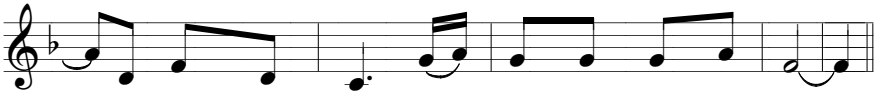

1. và rước vào nhà những ai không nơi trú ngụ.

2. và chớ ngoảnh mặt với ai anh em cốt nhục.