DẤU CHỈ HY VỌNG

Kim Long

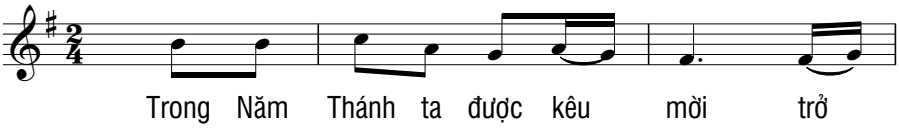

Trong Năm Thánh ta được kêu mời trở

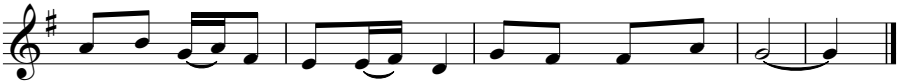

nên dấu chỉ hy vọng hữu hình cho mọi người khắp nơi.

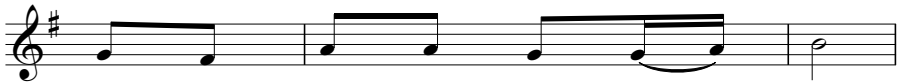

1. Cho tù nhân mau được giảm án,
2. Cho bệnh nhân luôn được chạy chữa
3. Cho trẻ thơ luôn được chỉ giáo
4. Cho bạn thanh niên và thục nữ
5. Cho người xa quê, lìa tổ ấm.
6. Cho người chưa tin cậy ở Chúa,
7. Cho người luôn chân thành thiện chí,

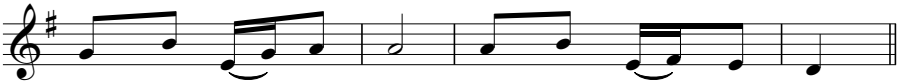

1. Được xét xử công minh mau thoát cảnh cơ cùng.
2. Hầu thoát khỏi nguy vong, vui sống khỏe an lành.
3. Thần trí đủ thông minh luôn thoát khỏi sai lầm.
4. Nhìn thấu cả tương lai, chung sức để xây đời.
5. Hằng phấn khởi an cư, mơ viễn cảnh quê trời
6. Xin Chúa sẽ ban ơn đưa bước nẻo chân thực.
7. Hằng phấn khởi chung tay xây đắp cảnh thanh bình.