TRỜI CAO

Duy Tân

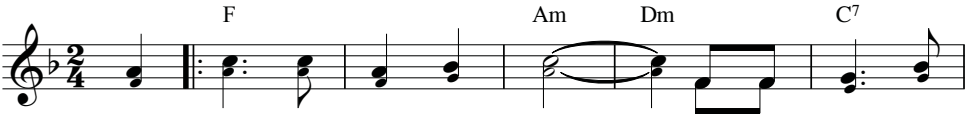

ĐK: Trời cao hãy đổ sương xuống! Và ngàn mây hãy

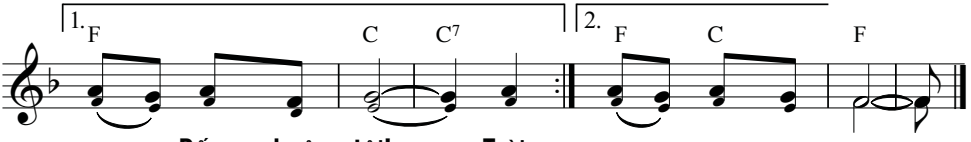

mưa Đấng chuộc tội! Trời ...

mưa Đấng Cứu đời!

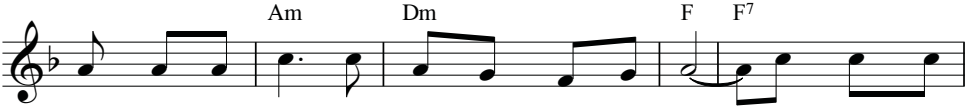

1. Trong đêm u tối chúng con mong ngày mau tới. Như nai đang
2. Thương xem dân Chúa đớn đau mây sầu che tối. Luôn mong Chiên

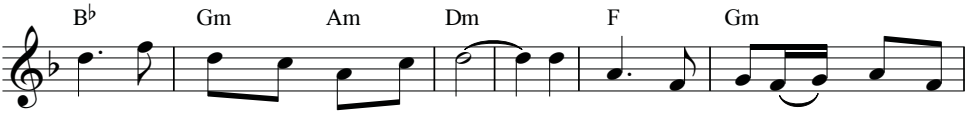

khát ước mong mau tìm thấy suối. Chúa ôi! Dừng cơn giận Chúa lại
Thánh đến đây cải tạo thế giới. Cứu dân đập tan xiềng xích tội

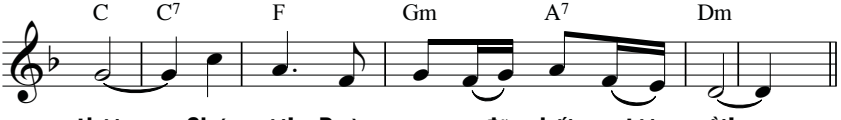

thôi. Chúa ôi! Đoàn con đã hối tội rồi!
nhơ. Chúa ôi! Lòng nhân từ Chúa không bờ.