MẸ TUYỆT MỸ

Kim Long

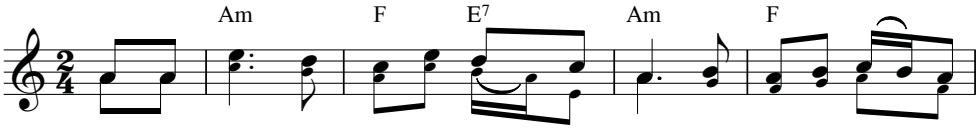

ĐK: Mẹ tuyệt mỹ không hề vấn vương tội tình, diễm lệ như ánh bình

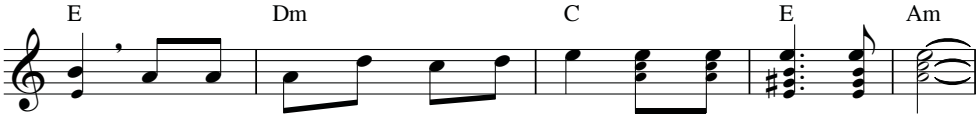

minh. Mẹ hoàn toàn trong sạch tinh khiết như muôn hoa tươi xinh.

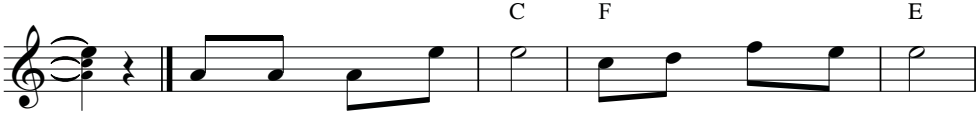

1. Mẹ là vườn khép kín, là mạch suối niêm phong.
2. Mẹ tràn đầy thánh đức hồn tinh trắng cao quang.
3. Triều thần cùng cất tiếng tụng ca Đức Trinh Vương.
4. Mẹ là nguồn ánh sáng hằng soi dẫn muôn dân.

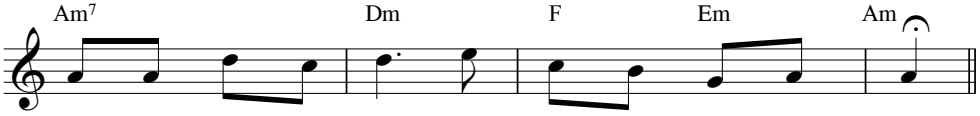

Mẹ là hoa thủy tiên thắm xinh muôn màu muôn hương.
Mẹ là bông huệ tươi điểm tô vương tòa thiên cung.
Trần hoàn chung lời ca tán dương muôn đời muôn phương.
Tìm về quê bình an sống vui trong niềm hân hoan.