SAO MAI DỬA LỐI

Phượng Mi

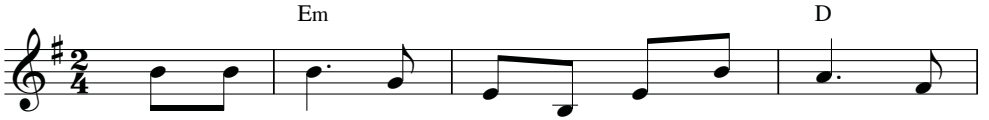

1. Ma - ri - a đưa dìu đời con bước đi, gian
2. Ma - ri - a Mẹ là vì sao sáng tươi, Mẹ

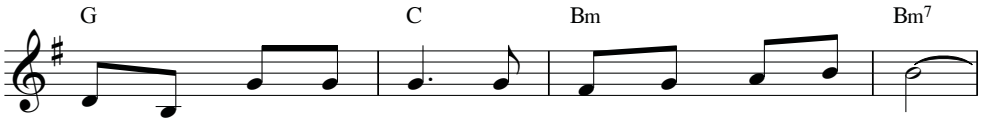

trần này bao gian nguy xin Mẹ thương ban cứu giúp.
là vầng trăng soi đêm trong cuộc đời bao trái đắng.

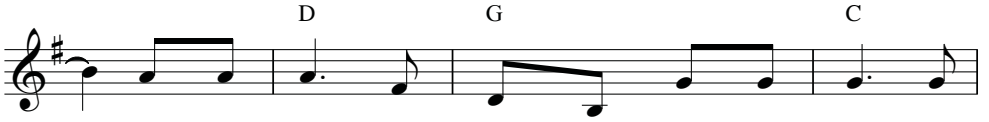

Trong âm u chiếc thuyền đời con lênh đênh, Mẹ
Trong đêm thâu con thầm nguyện kêu van xin, mong

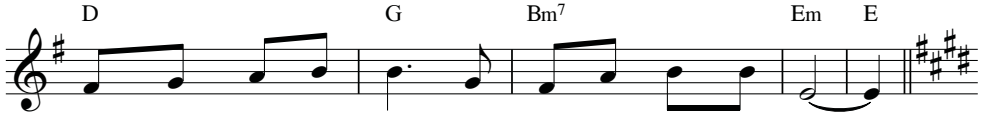

dìu thuyền con tới bến Mẹ là sao sáng dẫn đường.
được dựng xây thế giới luôn được vui sống thái bình.

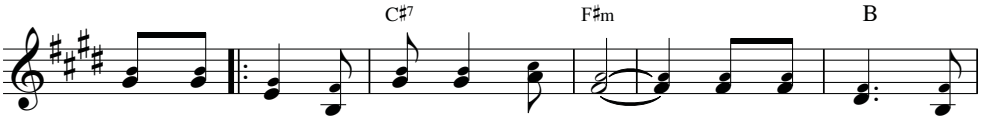

Dâng lên Mẹ vì sao mai sáng tươi, xin soi đường dìu
...Mẹ ngày nay con quyết tâm, đem Tin Mừng đổi

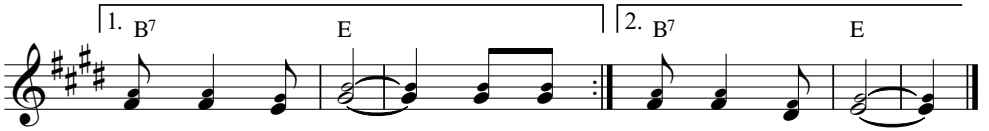

đưa con về bến. Hứa với...
...mới khắp trần gian.