Trong Hiến Lễ Vượt Qua

Lm. Kim Long

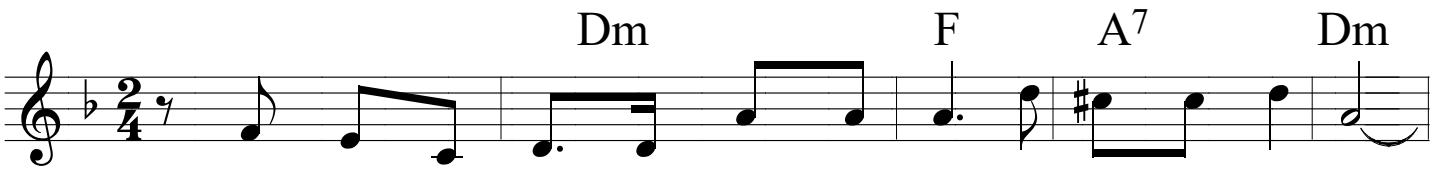

1. Chúng ta dự phần một tấm bánh mới nơi bàn tiệc huynh đệ.
2. Nhấp ly rượu hồng thánh Máu Thánh Chúa ôi ngọt ngào êm dịu.
3. Chúng con nguyện cầu chờ đón gió mới chính là Thần Linh Người.
4. Chúng con hiệp lời một khúc hát mới tán tụng và ca ngợi.

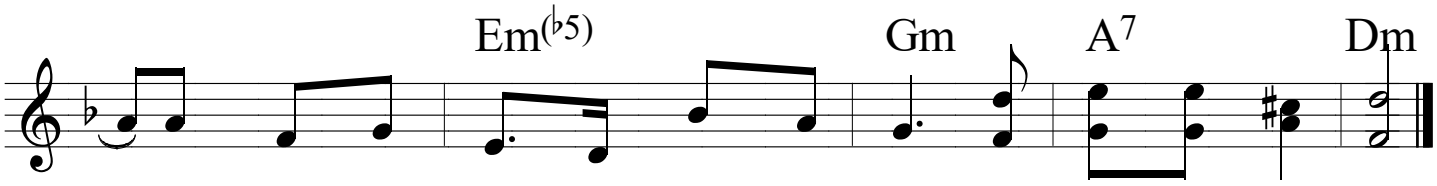

Chính là thân mình của Đức Ki - tô trong hiến lễ Vượt Qua.
Máu từng khơi nguồn từ thánh tâm xưa trong hiến lễ Vượt Qua.
Sức mạnh tâm thần mạch suối thánh ân luôn dẫn lối bình an.
Cúi mình tôn thờ Một Chúa Ba Ngôi vinh sáng khắp mọi nơi.