# Chúa Ngự Đến

*Cảm hứng Is 30,19.30 * Ca nhập lễ CN II Mùa Vọng*

**Trần Anh Linh**

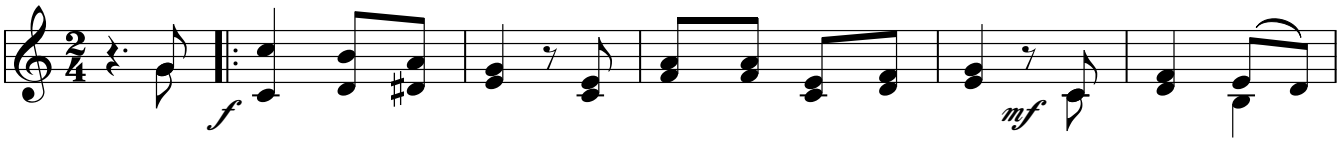


**ĐK:** Này hỡi dân Xi - on! Kìa Đấng cứu độ muôn dân Người sắp ngự

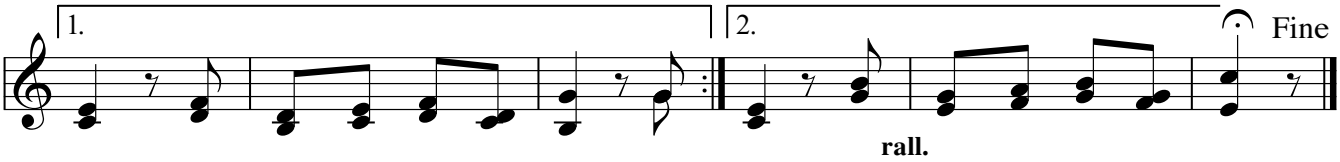


đến, khiến lòng anh em hỷ hoan. Này... đến khiến lòng anh em hỷ hoan.

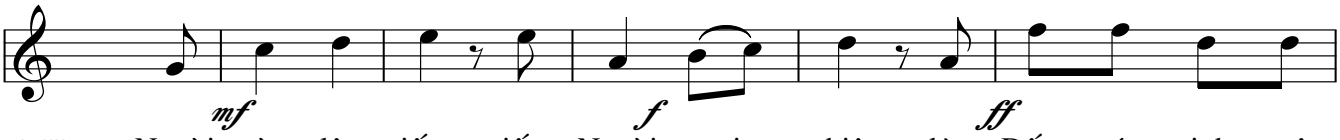


**PK:** **1.** Người vừa lên tiếng, tiếng Người oai nghiêm, kìa Đấng cứu tinh muôn
**2.** Người luôn nghe thấu những lời than van và đã đoái thương dân
**3.** Bạn luôn vui sướng giữa đoàn hành hương nhịp bước sánh vai lên

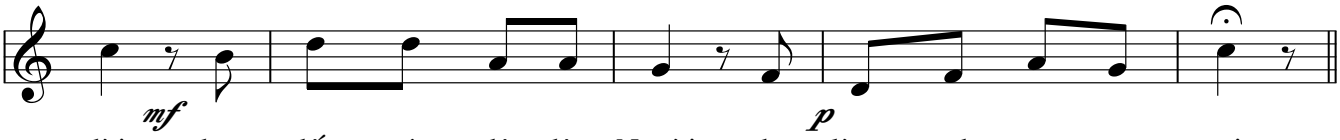


đời, đang đến cứu độ dân Người, cho lòng anh em ngợp vui.
Người ban bánh lúc gặp cơ hàn, ban nguồn nước sống mọi nơi.
đường ca hát những điều vui mừng, đi về nhà Chúa tình thương.

© Trần Anh Linh - Phụng Ca Quanh Năm | Imprimatur: 27.6.1997 - TGP. Sài Gòn | www.dieuca.net