Phúc Thay

Tv.127: 1-2, 3, 4-5

Viễn Xứ

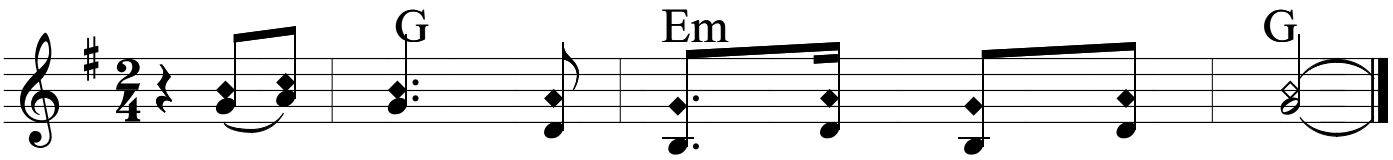

Phúc thay bạn nào tôn sợ Thiên Chúa.

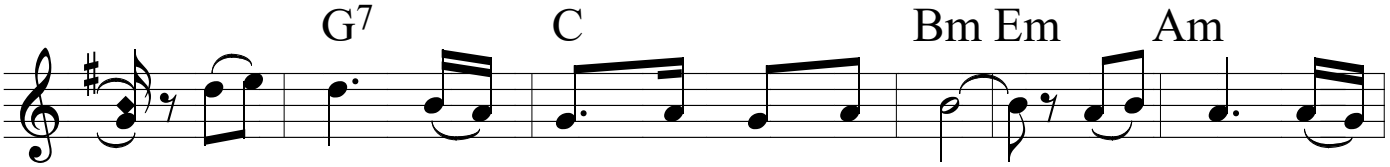

1. Phúc thay bạn nào tôn sợ Thiên Chúa. Phúc thay bạn
2. Gốc nho trong nhà bạn đầy hoa trái, ví như người
3. Phúc ban cho người tôn sợ Thiên Chúa. Khấn xin Chúa

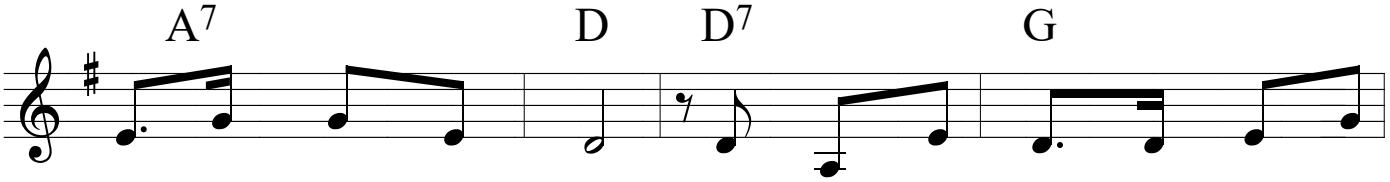

nào đi theo đường Ngài. Công quả tay bạn mà bạn làm
vợ yêu thương của bạn. Và bầy con bạn tựa như chồi
từ Si - on chúc lành, để nhìn thấy cảnh phồn vinh tươi

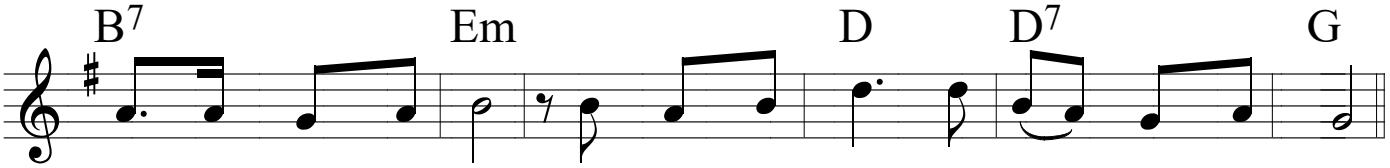

ra an hưởng vui sống, sẽ được hạnh phúc sẽ luôn được may lành.
non của ngành ô liu vươn chồi non tới khắp quanh bàn ăn bạn.
xinh Giê - ru - sa - lem. Ôi thật sung sướng, suốt mọi ngày trong đời.