Chúa Đã Cứu Con

Tv 29, 2. 4. 5-6. 11-12a. 13b

Viễn Xứ

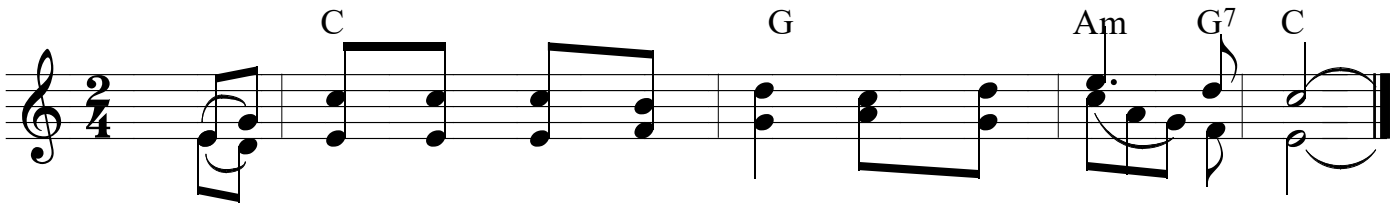

Lạy Chúa, con ca tụng Chúa vì Chúa đã cứu con.

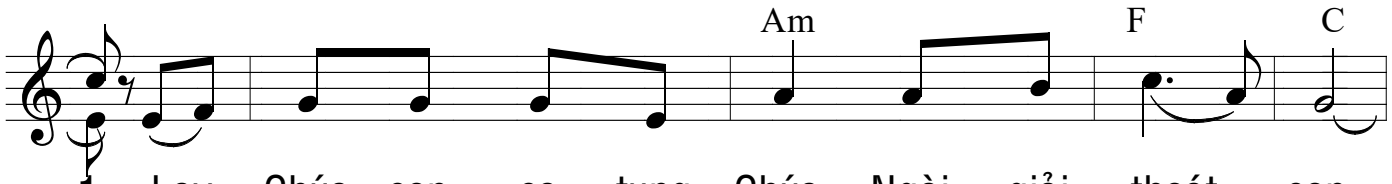

1. Lạy Chúa con ca tụng Chúa, Ngài giải thoát con.
2. Đàn ca vang lên mừng hát, mừng Danh Thánh Ngài.
3. Lạy Chúa xin thương phù giúp, nhậm nghe tiếng con.

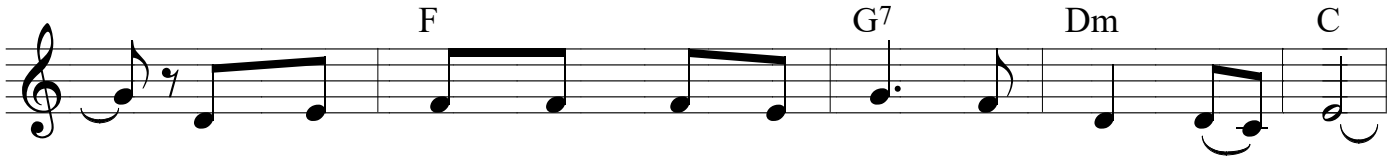

Và Ngài không cho quân thù sẽ sướng vui về con.
Nào người ơi, những tín đồ Chúa hãy cảm tạ Chúa.
Ngài đã biến những tiếng sầu khóc trở thành nhạc khúc.

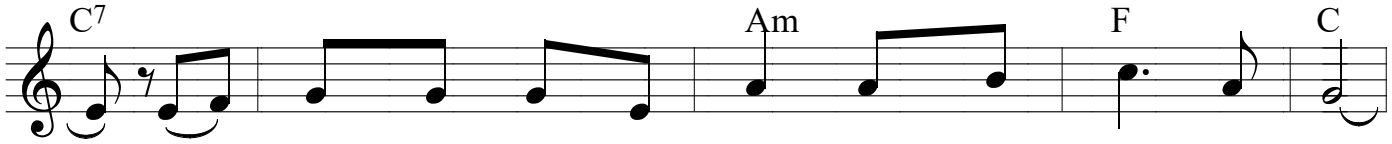

Lạy Chúa, xin đưa hồn con mau thoát cõi âm phủ.
Chỉ thoáng qua cơn giận Chúa, tình thương Chúa suốt đời.
Lạy Chúa gia ân trợ giúp, lạy Thiên Chúa của con.

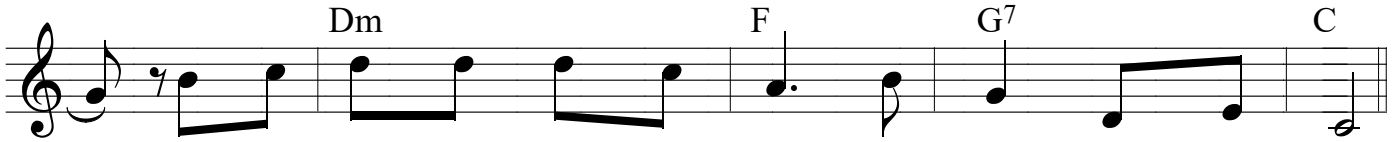

Ngài đã cứu vớt thoát khỏi vào số người đang xuống mồ.
Cảnh lệ rơi chính lúc ban chiều, sáng mai lại mừng vui.
Con sẽ cất tiếng tán tụng Ngài tới muôn ngàn muôn đời.