Chúa Đã Sống Lại Thật

Vũ Đình Ân

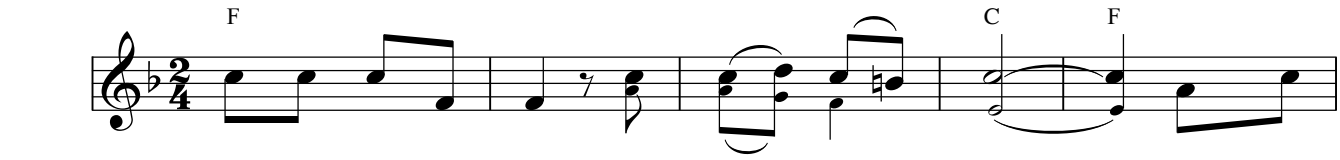

ĐK: Chúa đã sống lại thật. Hal - le - lu - ia! Nguyện chúc

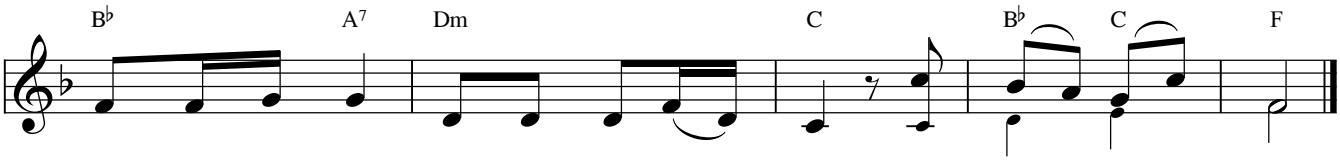

người được vinh quang và quyền lực muôn đời. Hal - le - lu - ia!

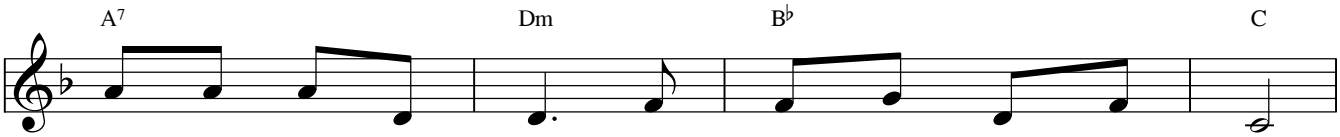

1. Chúa đã sống lại thật nên tôi cũng được sống lại.
2. Chúa đã sống lại thật cho dương thế nhiều hoan lạc.
3. Chúa đã sống lại thật con tin kính thờ muôn đời.

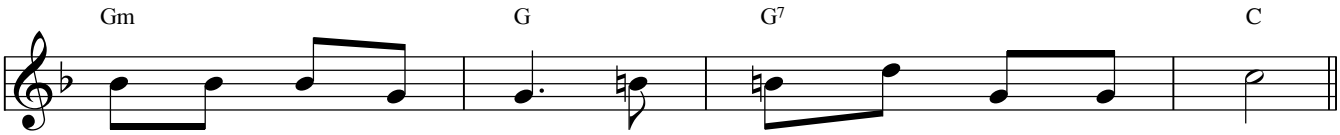

Chúa đã sống lại thật nên tôi cũng được phục sinh.
Chúa đã sống lại thật vui lên hỡi trời và đất.
Chúa đã sống lại thật vinh quang Chúa thật hiển vinh.