Xin Cho Hồn Con

Vũ Đình Ân

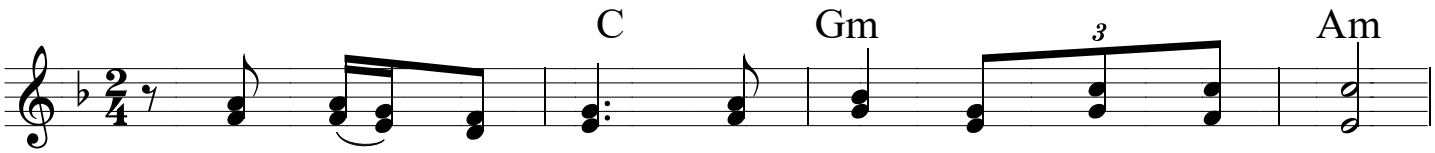

ĐK: Xin cho hồn con đôi cánh để con tung bay.

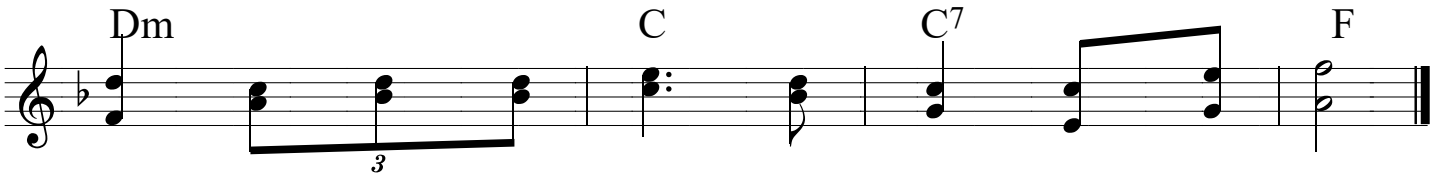

Bay về nơi nhan Chúa cho lòng được thảnh thơi.

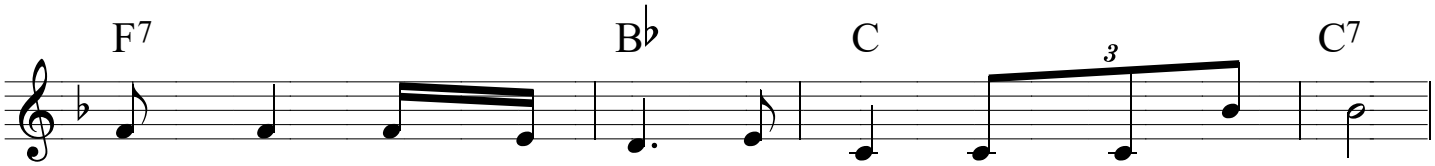

1. Thân con như hoang địa khô cằn cần nguồn nước tưới.
2. Thân con như chim lạc xa bầy cần về mái ấm.
3. Thân con bao năm rồi u sầu lòng đầy thống hối.

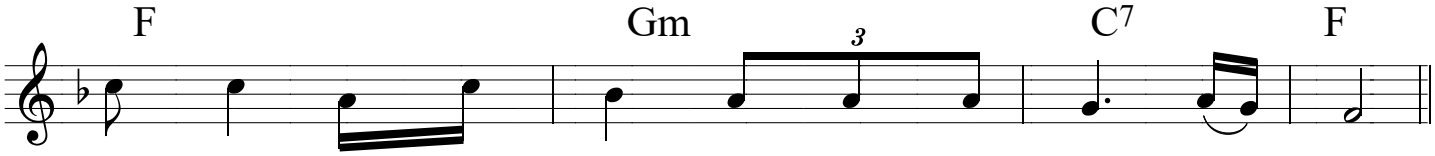

Xin thương lạy Chúa ơi! Xin nghe con cầu khấn cầu.
Bao năm đời sống con không nơi nương tựa kiếp người.
Con luôn hằng ngước trông lên nơi nhan Ngài khấn cầu.