Cảm Tạ Chúa

Tv. 117 - CN 2 PS B

Vũ Đình Ân

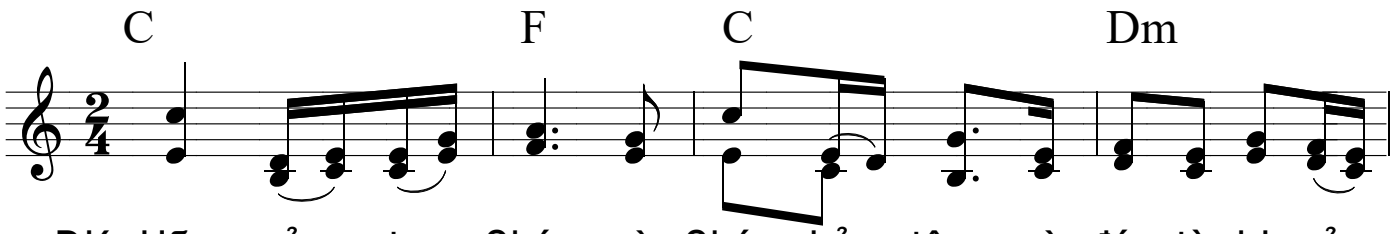

ĐK: Hãy cảm tạ Chúa vì Chúa hảo tâm, vì đức từ bi của

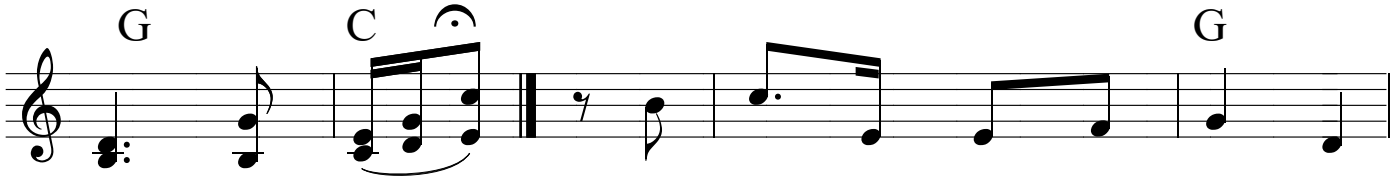

Người muôn thuở.

1. Ai kính sợ Ngài hãy nói ngàn
2. Tay Chúa thật là vô song thần
3. Viên đá mà người thợ xây loại

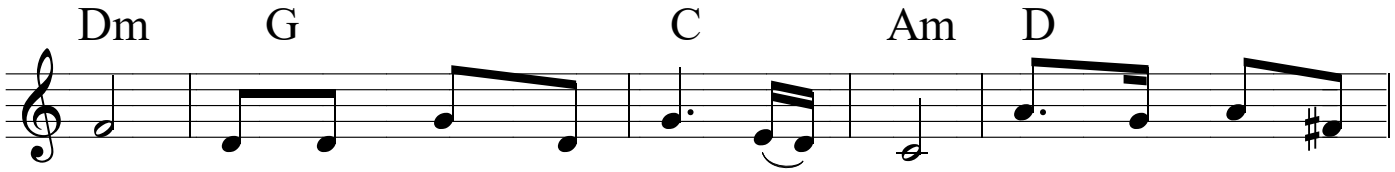

đời trọn tình thương Ngài đã ban tặng. Hỡi nhà Is - ra -
lực, thật là cao cả thay vô cùng. Chính Ngài đã phạt
bỏ lại trở nên tảng đá góc tường. Đó là Chúa làm

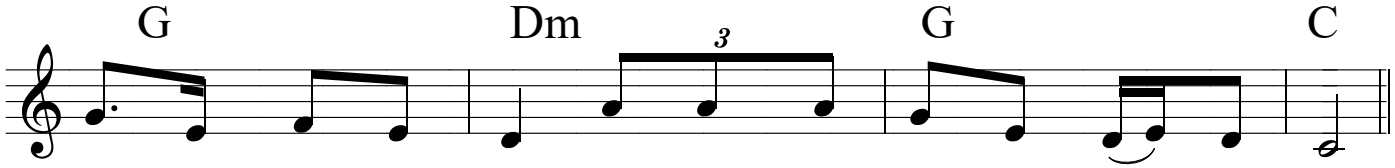

el, nhà Is - ra - el hãy hát xướng lên tình Ngài tuyệt vời.
tôi, Ngài đã nâng dậy cứu vớt giúp tôi không bị tiêu diệt.
nên, làm nên như vậy trước mắt chúng ta ôi thật lạ lùng.