TUYỂN TẬP THÁNH CA

LAUDATO SI'

LỜI MỞ ĐẦU

1. Nhập Lễ
2. Dâng Lễ
3. Ca Nguyện
4. Kết Lễ
5. Mùa Vọng
6. Mùa Giáng Sinh
7. Mùa Chay
8. Mùa Phục Sinh
9. Thánh Thần
10. Kính Chúa
11. Thánh Thể
12. Đức Mẹ
13. Thánh Giuse
14. Chư Thánh
15. Tận Hiến
16. Thảo Hiếu
17. Cầu Hồn
18. Bộ Lễ

NIHIL OBSTAT

Tp. Hồ Chí Minh, ngày 9/2/2018

Lm. Rôcô Nguyễn Duy

Tổng thư ký UBTN HĐGMVN.

IMPRIMATUR

Tp. Hồ Chí Minh, ngày 11/2/2018

✠ Phaolô Bùi Văn Đọc

Tổng Giám mục Tổng Giáo phận TPHCM.

LAUDATO SI'

Lời mở

Laudato si' – Hãy chúc tụng Chúa!

Laudato si' – Hãy chúc tụng Chúa!
là điệp ca của biết bao Thánh Ca cùng Thánh Vịnh.

Laudato si' – Hãy chúc tụng Chúa!
gợi lên cho ta Bài Ca Tạo Vật của thánh Phanxicô Assisi.

Laudato si' – Hãy chúc tụng Chúa!
nhắc ta nhớ đến Thông điệp mới đây
của Đức Thánh Cha Phanxicô về vấn đề môi trường.

Laudato si' – Hãy chúc tụng Chúa!
kêu mời chúng ta cùng hợp tấu
trong bài ca bất tận của vũ trụ để tán dương Thiên Chúa
với tâm tình yêu mến và cảm tạ.

Laudato si' – Hãy chúc tụng Chúa!

ĐCV. Thánh Giuse Sài Gòn
25.01.2018

Lời tri ân

Ban biên tập xin chân thành tri ân quý nhạc sĩ đã cho phép chúng con mượn những tâm tình của quý vị để ca khen chúc tụng Chúa, cách riêng website Thư Viện Âm Nhạc đã cho sử dụng dữ liệu để hoàn thành tuyển tập thánh ca này.

Xin chân thành tri ân cha giáo Rôcô Nguyễn Duy, Tổng thư ký Ủy Ban Thánh Nhạc trực thuộc HĐGMVN đã xem lại và cho phép sử dụng những tác phẩm này.

Những bài hát trong tuyển tập thánh ca này chúng con đã đối chiếu với những ấn phẩm của Ủy Ban Thánh Nhạc trực thuộc HĐGMVN và những ấn phẩm của một số tác giả đã xuất bản.

Vì kho tàng thánh nhạc Việt Nam dồi dào phong phú nên nhiều bài hát trong tuyển tập này chưa thể đối chiếu được, chúng con tạm đánh dấu (*) trong phần mục lục của quyển sách hầu lưu ý khi sử dụng.

Ban biên tập

NHẬP LỄ

BẾN BỜ YÊU THƯƠNG

Nguyễn Duy

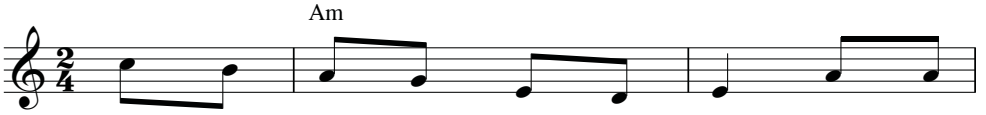

1. Những khi con đi về nhà Cha, nghe tâm
2. Tháng năm qua con đi về đâu, trong đêm
3. Chúa như sao canh chừng chờ đợi, trong đêm
4. Nếu con như cây đàn lặng im, xin tay

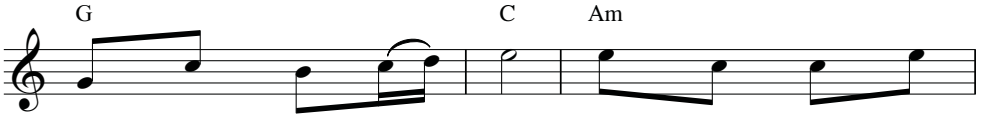

hồn xanh màu lá mới. Tiếng mời gọi thiết
dài xa ngàn yêu dấu. Thấy cuộc đời bể
dài ân cần đưa lối. Ngước nhìn về ánh
Ngài gieo nhạc trên phím. Rót vào hồn ngủ

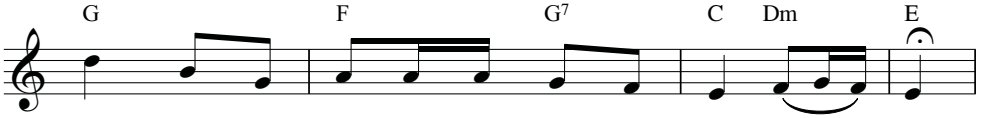

tha: Hãy về đây cất tiếng ca tụng Ngài Chúa ơi!
dâu, thấy tình con xôn xao mong trở về bến yêu.
sao, trí lòng con chất ngất bao hy vọng Chúa ơi!
quên, những lời ca cho âm thanh dịu huyền êm đềm.

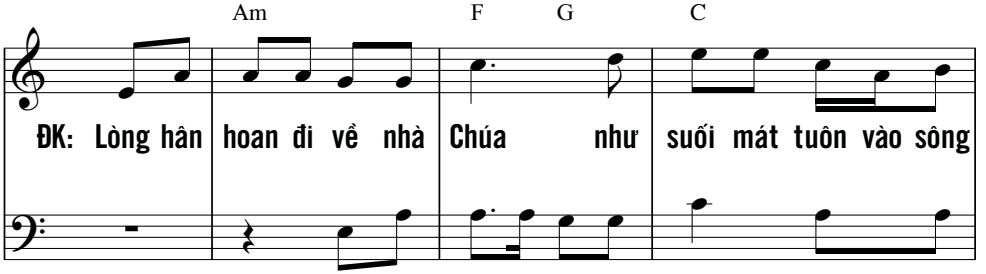

ĐK: Lòng hân hoan đi về nhà Chúa như suối mát tuôn vào sông

Lòng hân hoan đi về nhà Chúa lòng mừng

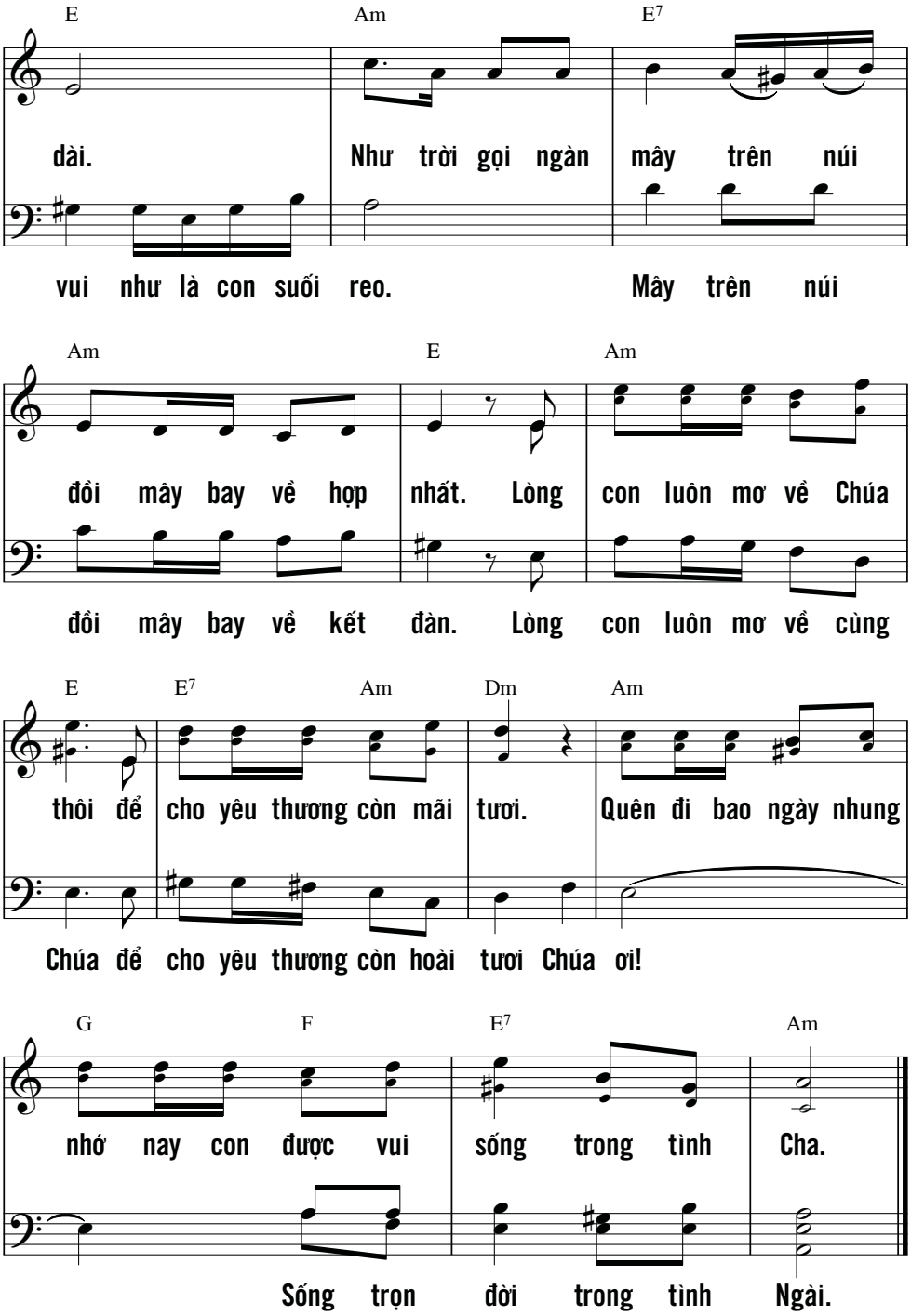
E Am E7
dài. Như trời gọi ngàn mây trên núi
vui như là con suối reo. Mây trên núi
Am E Am
đồi mây bay về hợp nhất. Lòng con luôn mơ về Chúa
đồi mây bay về kết đàn. Lòng con luôn mơ về cùng
E E7 Am Dm Am
thôi để cho yêu thương còn mãi tươi. Quên đi bao ngày nhung
Chúa để cho yêu thương còn hoài tươi Chúa ơi!
G F E7 Am
nhớ nay con được vui sống trong tình Cha.
Sống trọn đời trong tình Ngài.

BƯỚC VÀO

Phạm Liên Hùng

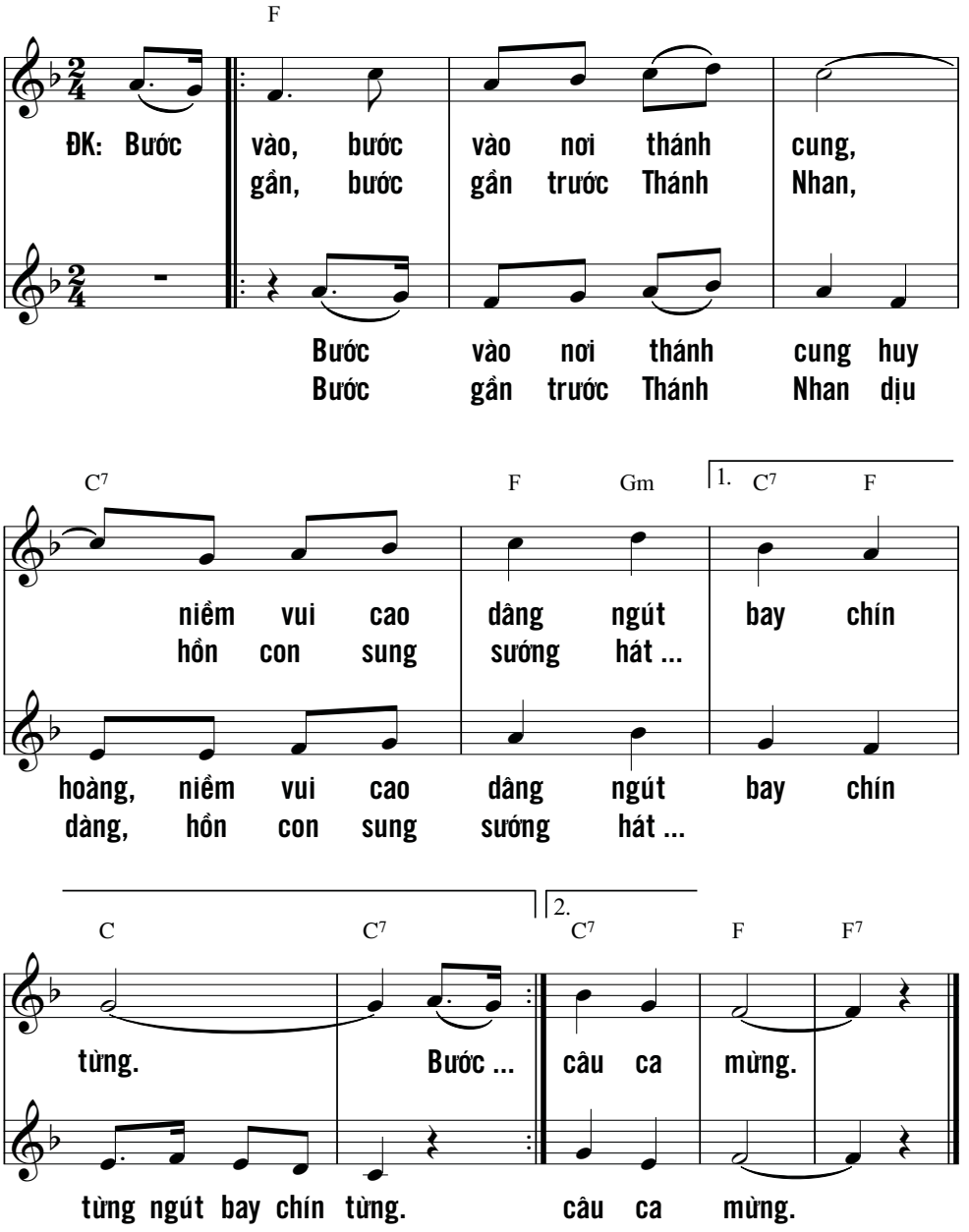

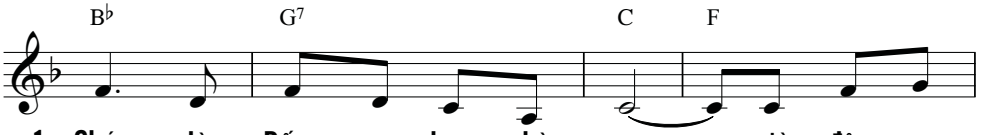

1. Chúa là Đấng con bao chờ mong, giờ đây con
2. Chúa mạch sống của bao tuổi xanh, niềm vui phơi
3. Chúa hạnh phúc ở trên trần ai, từ đây con

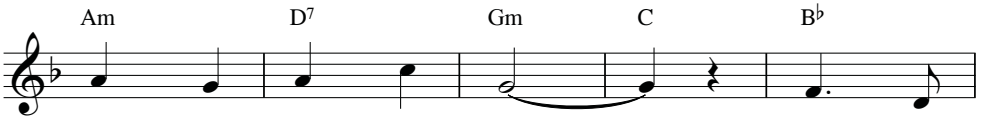

đến tìm nơi náu nương. Sống gần
phới, niềm vui thắm xinh. Hướng về
muốn ở bên Chúa thôi. Giữa cuộc

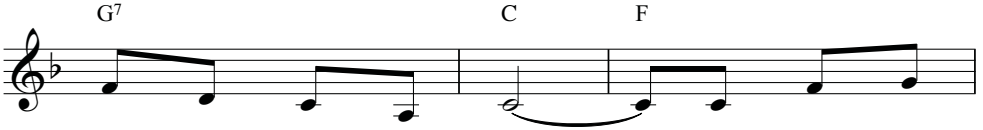

Chúa con quên sầu thương, niềm vui chan
Chúa như mong bình minh, hồn ai khao
sống bao nhiêu rủi may, cậy trông nơi

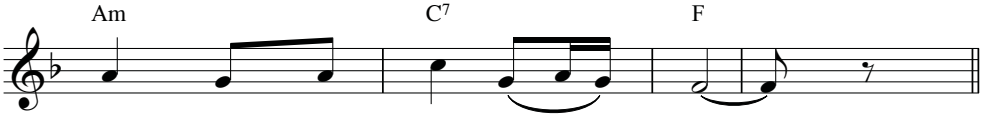

chứa tình yêu Chúa khôn lường.
khát tìm thấy ánh xuân tình.
Chúa hồn con sẽ vui hoài.

Vui dường nào khi thiên hạ bảo tôi :
"Ta cùng trẩy lên đền thánh CHÚA !"
Và giờ đây, Giê-ru-sa-lem hỡi,
cửa nội thành, ta đã dừng chân.
(Tv 122, 1-2)

CA LÊN ĐI 4

Kim Long

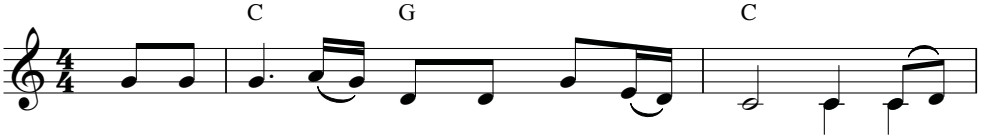

Ca lên đi hỡi triều thần thánh trên trời. Hiệp cùng

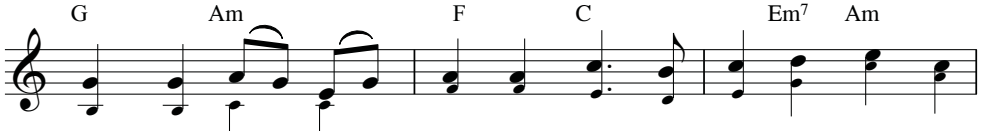

muôn dân, tấu hòa nơi nơi muôn bài ca chan chứa tình

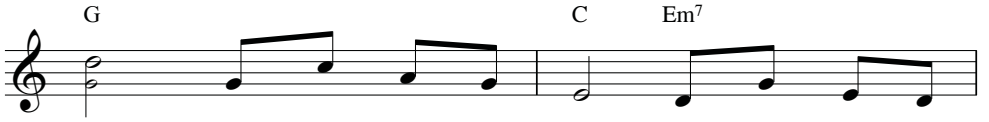

1. Mừng Chúa Cha uy quyền, nguồn tác sinh diệu
yêu. 2. Cùng hát khen Ngôi Lời đà giáng sinh trên
3. Mừng Thánh Linh nhân hiền trợ giúp ai ưu

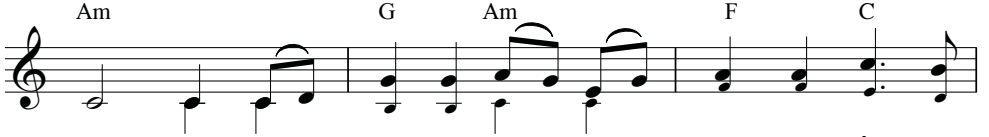

huyền. Tình Người bao la vững bền thiên thu. Ôi tình
đời.
phiền.

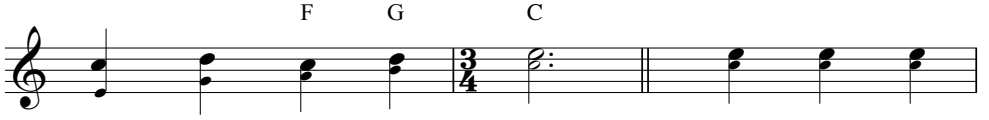

yêu muôn đời cao sáng. ĐK: Ca lên đi

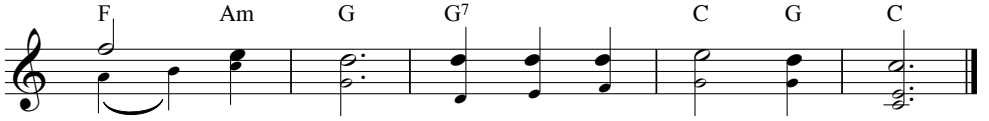

hỡi thiên cung. Ca lên đi hỡi nhân trần.

CA LÊN ĐI 7

Kim Long

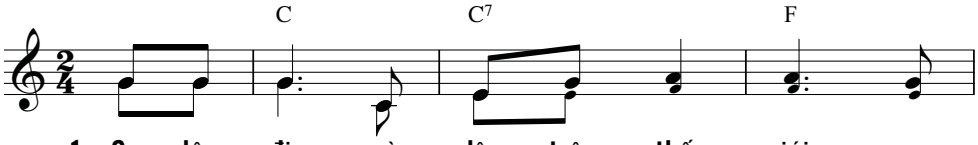

1. Ca lên đi, ngàn dân trên thế giới, vạn
2. Ca lên đi, từ nơi cung thánh Chúa, từ
3. Ca lên đi, kèn vang cung thánh thót, huyền
4. Ca lên đi, điệu thanh la chiến thắng, não

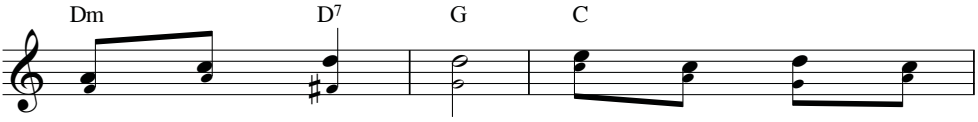

vật ở nơi nơi. Với tinh tú trên
trời thẳm cao xa. Hát lên, những công
cầm nẩy du dương. Trống rung khéo ăn
bạt trổi vang vang. Hát lên, hỡi muôn

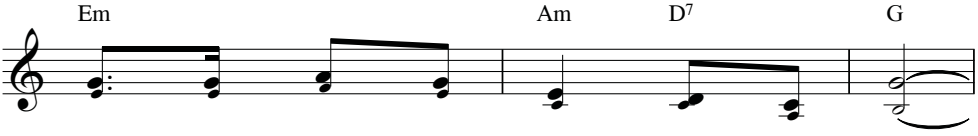

trời, mau đến chung lời sông biển hỡi.
trình tay Chúa uy quyền đã tạo tác.
nhịp muôn tiếng tơ đồng theo điệu múa.
vật sinh sống trên trần, ca tụng Chúa.

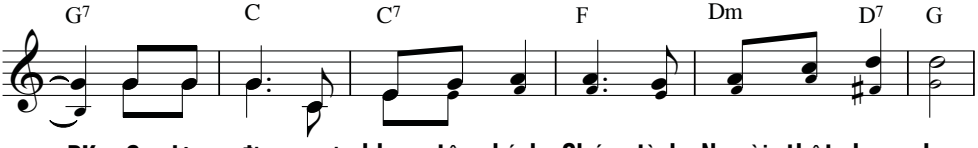

ĐK: Ca lên đi, ngợi khen tôn kính Chúa, tình Người thật bao la.

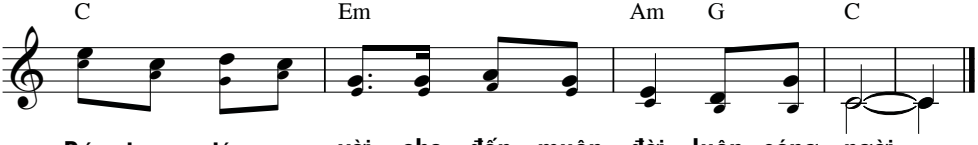

Đức trung tín cao vời cho đến muôn đời luôn sáng ngời.

CA LÊN ĐI 10

Kim Long

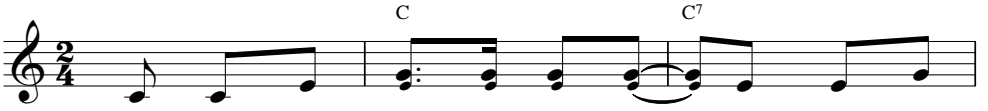

1. Từ miền thiên cung, ca lên đi, trần đời hiệp
2. Từ trời hừng đông, ca lên đi, ngàn vạn kỳ
3. Vòm trời cao xanh, ca lên đi, nguyệt cầu long

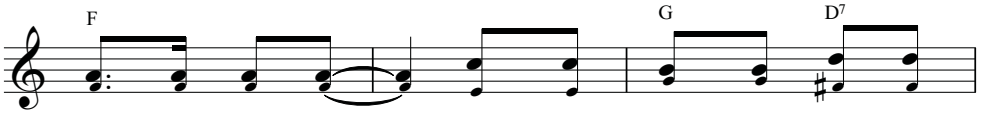

chung, ca lên đi. Non xanh chập chùng, sóng nước
công, ca lên đi. Hoa tươi ruộng đồng, nắng thắm
lanh, ca lên đi. Sương gieo đầu cành, liễu rũ

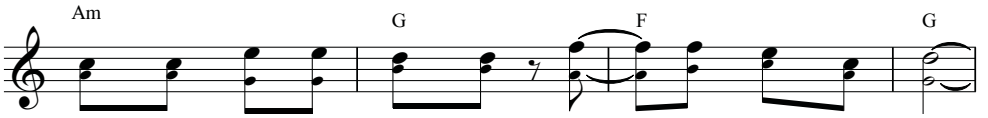

mông lung, khắp cõi không trung, hãy hát vang mọi nơi.
non sông, sóng lúa mênh mông, hãy hát vang mọi nơi.
mong manh, gió mát đêm thanh, hãy hát vang mọi nơi.

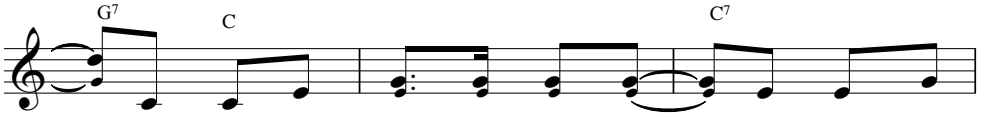

ĐK: Cùng ngàn sinh linh, ca lên đi, hòa thành muôn

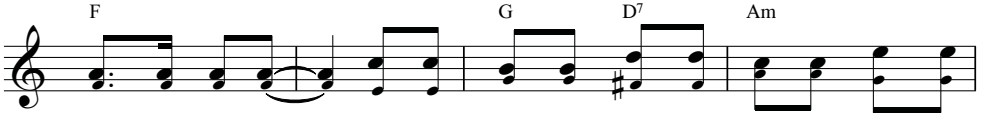

kinh, ca lên đi. Câu thơ đẹp tình khúc hát tôn vinh tiến Chúa

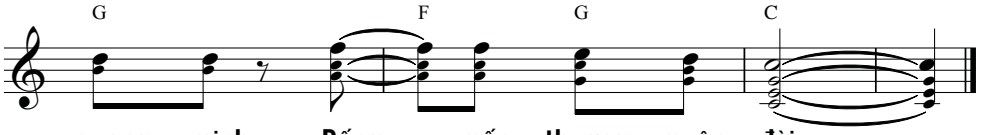

quang minh, Đấng mến thương muôn đời.

CA NGỢI CHÚA

Văn Chi

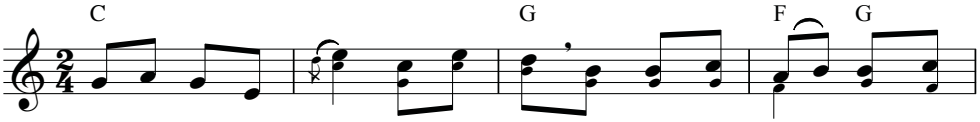

ĐK: Con sẽ ca ngợi Chúa từ sớm mai, khi con thức dậy sau đêm

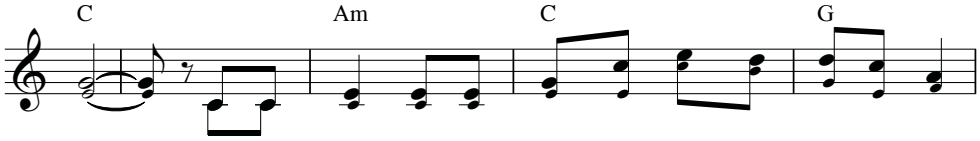

dài. Vì tình thương, vì tình thương của Chúa dâng cao vời vợi,

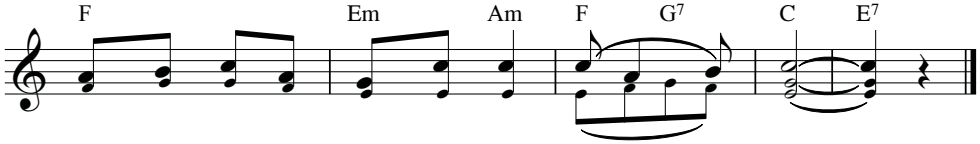

lòng trung tín của Người cao hơn vầng mây.

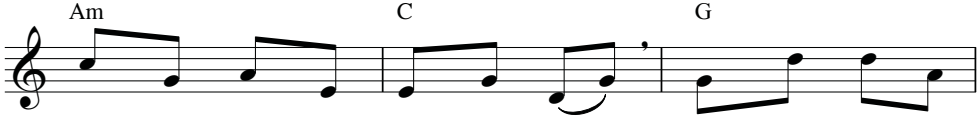

1. Chúa ngự trên tầng trời cao thẳm, Người dang tay phù
2. Biết nào ai hằng dìu tôi vào thành kiên đô bền
3. Chúa tình yêu tràn đầy muôn thuở, Người đưa con về

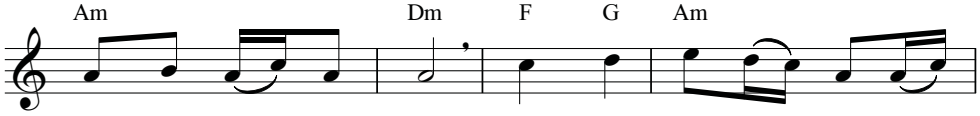

trợ những kẻ yêu thương. Lòng nhân Chúa cao vời vô
chặt lũy vững bao quanh. Nào ai dẫn đưa vào trong
dìu thoát kẻ vô lương. Vòng tay đỡ nâng con trên

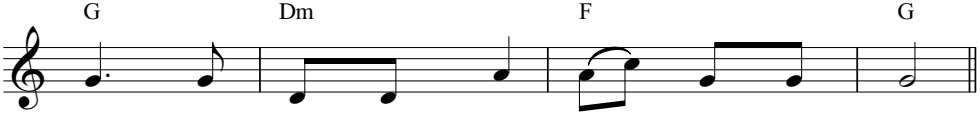

tận, ca tụng Người đi hỡi dân muôn phương.
thành, con cầu Người thương, Chúa trên cao xanh.
đường, chân giày đạp trên những quân vô lương.

CHÚC TỤNG CHÚA

Ý Tv 95

Nguyễn Duy

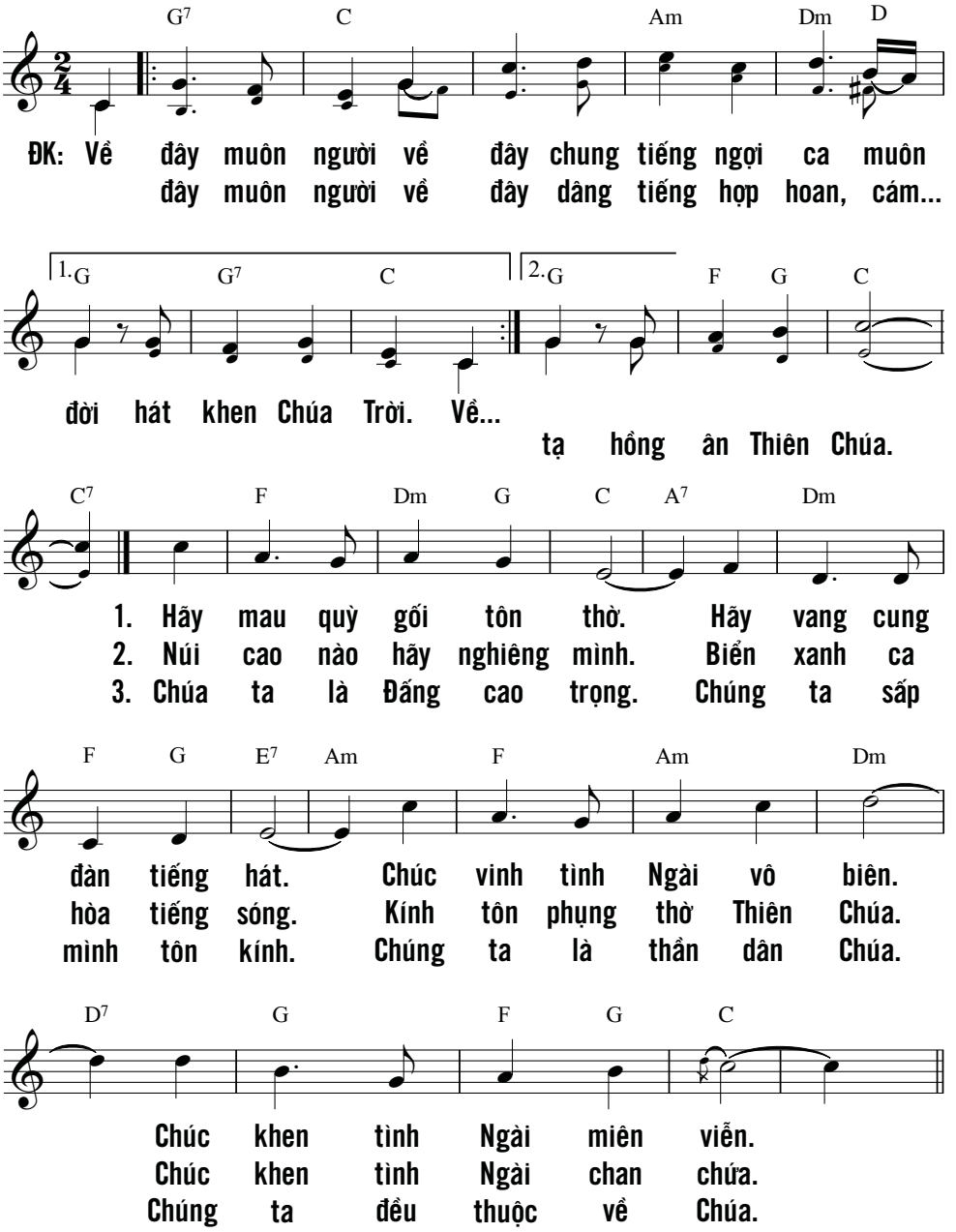

CHUNG LỜI TẠ ƠN

Nguyễn Duy

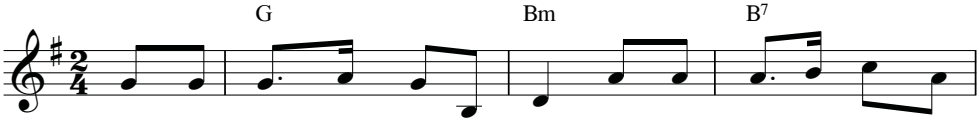

ĐK: Trong hân hoan chúng con về đây mang tin yêu mơ ước nồng

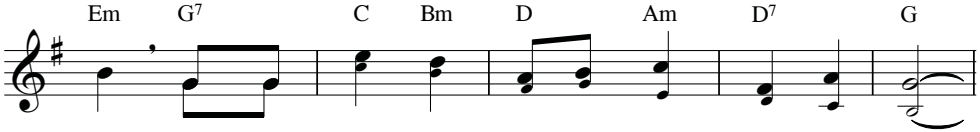

say. Cùng hợp tiếng ca tạ ơn Chúa lời thiết tha.

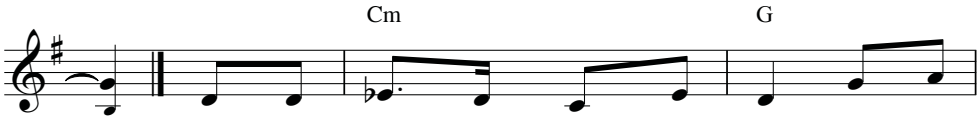

1. Bao năm tháng con hằng ước mơ về bên
2. Như nai khát mong nguồn nước trong hồn con
3. Xin hiệp nhất muôn người chúng con tình yêu

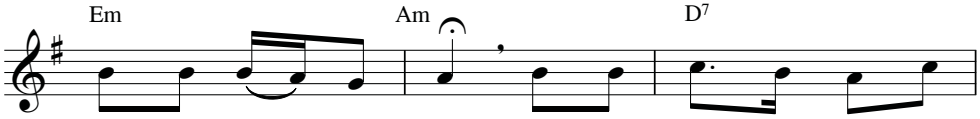

Chúa hát khúc tạ ơn. Ôi giây phút chan hòa thánh
khát chính Chúa tình thương. Con vui sướng trở về thánh
Chúa nối kết đoàn con. Xin dâng Chúa trong một khúc

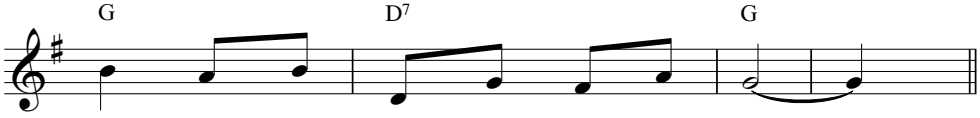

ân trong cõi lòng dâng tràn ý xuân.
cung cho cõi lòng thắm nồng ước mong.
ca lời cảm tạ muôn đời thiết tha.

CON HÂN HOAN 1

Kim Long

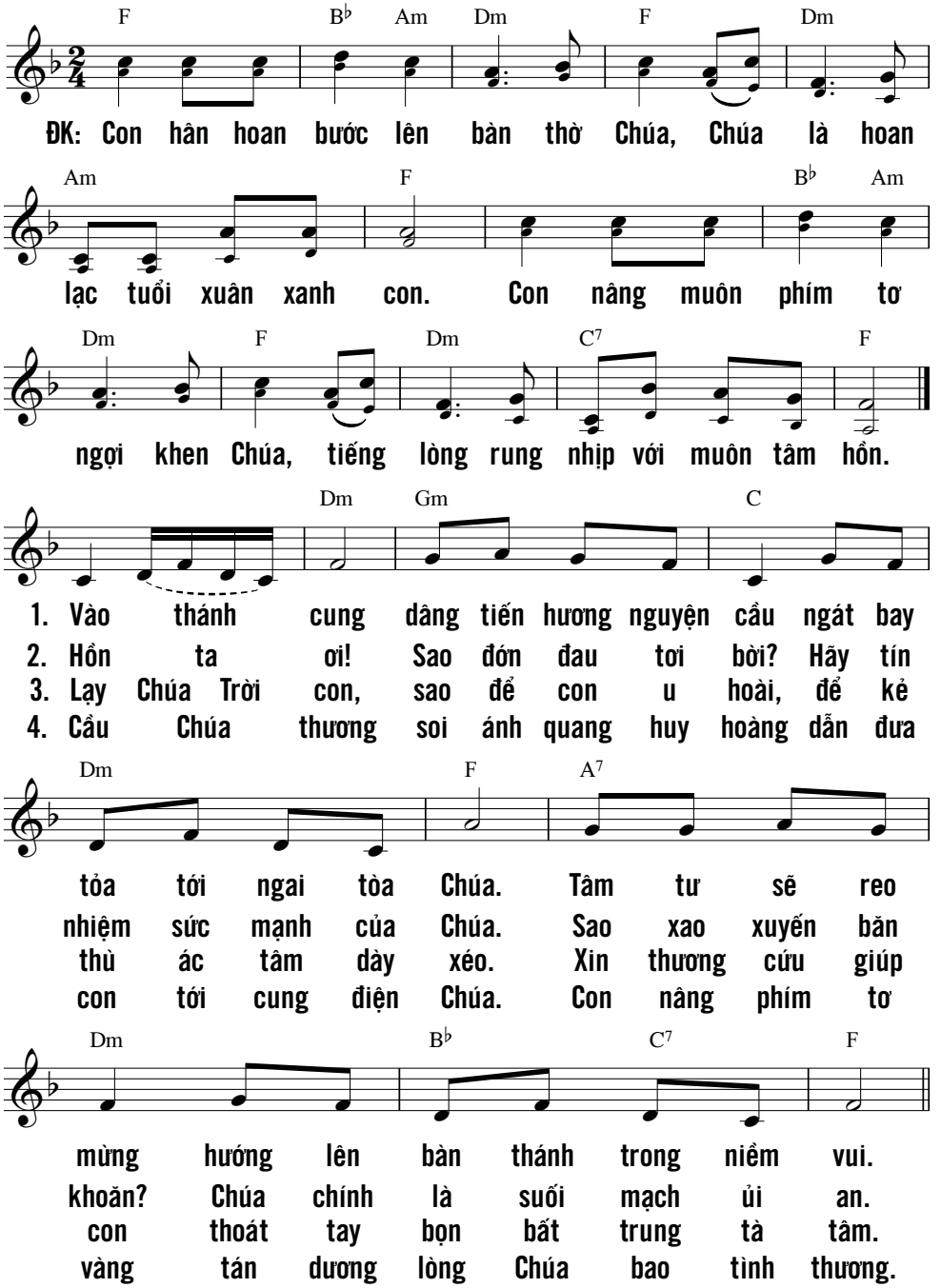

CON HÂN HOAN 2

Nguyễn Duy

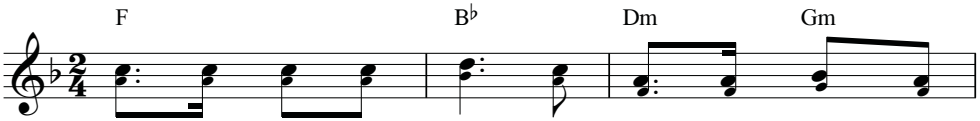

ĐK: Con hân hoan vui sướng khi vào Đền Thánh Chúa

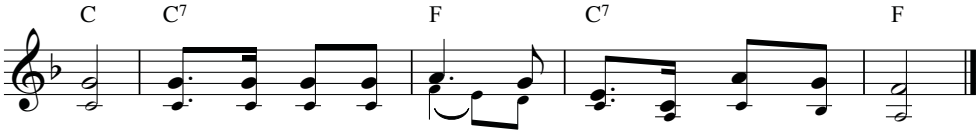

Trời. Con say sưa ca hát chúc khen tình Chúa muôn đời.

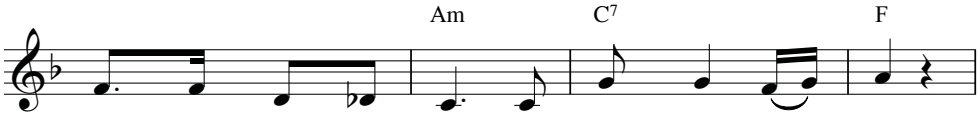

1. Lang thang trên dòng đời nhiều khi con lạc lối.
2. Cô đơn trong tình trần đời cho con lệ đắng.
3. Qua bao ngày đợi chờ hồn con mơ về Chúa.
4. Như đêm lạnh hoang tàn hằng mong muôn giọt nắng.

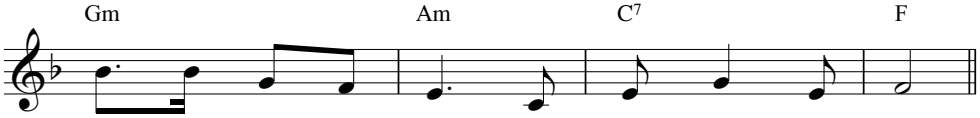

Những ước mơ lâu rồi về bên Chúa nghỉ ngơi.
Thấm thía thân bẽ bàng cậy trông Chúa ủi an.
Những lúc đêm trăng mờ nguyện dâng Chúa tình thơ.
Những lúc con u buồn cậy trông Chúa nhiều hơn.

Giê-ru-sa-lem khác nào đô thị
được xây nên một khối vẹn toàn.
Từng chi tộc, chi tộc của CHÚA,
trẩy hội lên đền ở nơi đây.
(Tv 122, 3-4)

CON SẼ BƯỚC LÊN BÀN THỜ

Lời: Hoàng Ngô
Nhạc: Hoàng Phúc

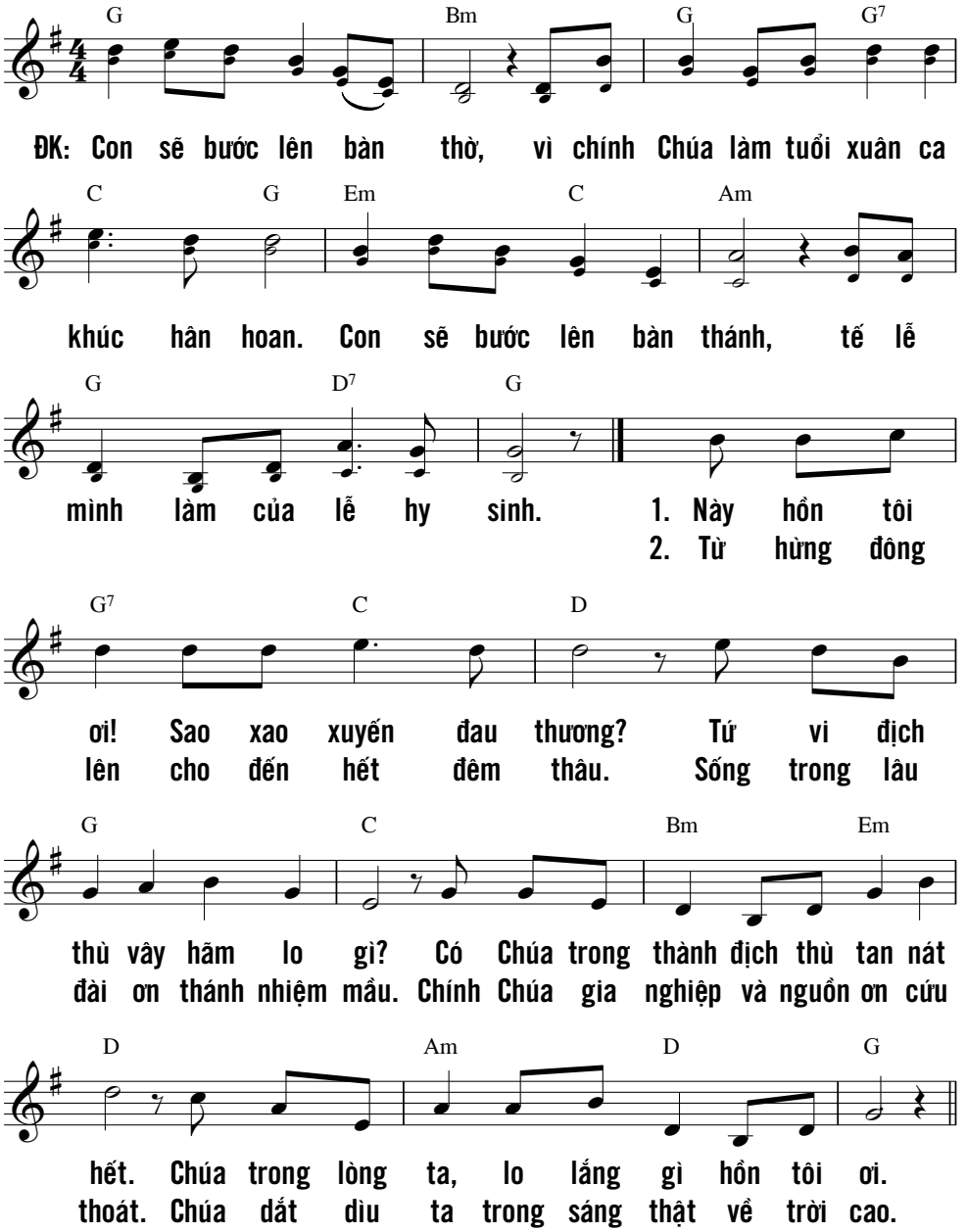

CON SẼ HÂN HOAN

Kim Long

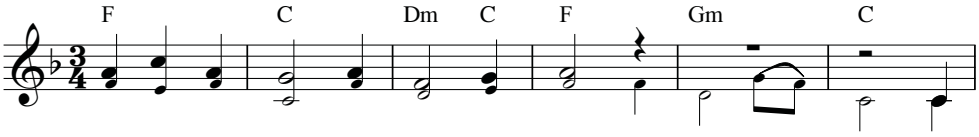

ĐK: Con sẽ hân hoan tiến vào cung Thánh. *Tới gần Chúa Trời,* tuổi

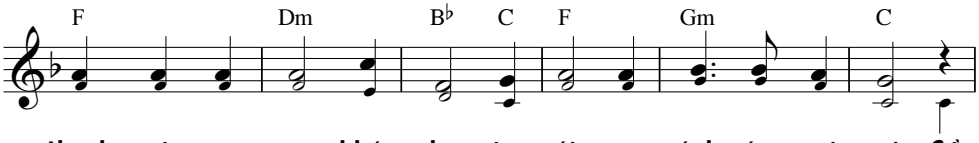

thanh xuân reo vang khúc nhạc êm ái vương ánh sáng nơi nơi. *Gần*

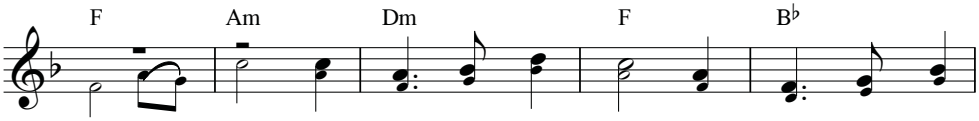

bàn thờ Chúa, tâm hồn con thảnh thơi trong nguồn vui thánh

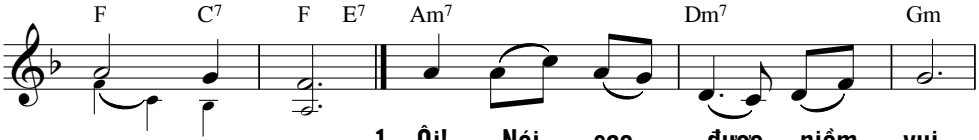

ân muôn đời.

1. Ôi! Nói sao được niềm vui,
2. Ôi! Thánh đô đầy quang vinh,
3. Đây chốn sum vầy yên vui,

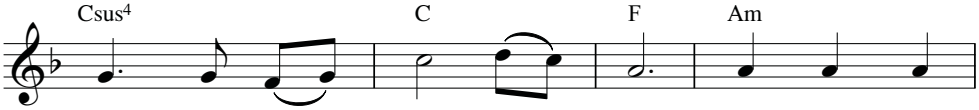

khi lên đền Thánh Chúa Trời. Gia - liêm đây!
vang vang lời chúc thái bình. Nép bóng Chúa,
mong sao được sống suốt đời. Bao anh em

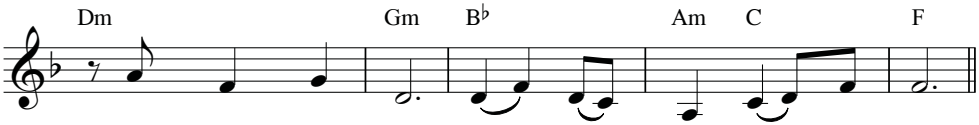

Thôi dừng chân lại. Đến nơi rồi, hồn ta ơi!
chính nguồn hoan lạc. Hãy vui mừng, hồn ta ơi!
chung lời ca ngợi. Hát lên nào, hồn ta ơi!

CỬA CÔNG CHÍNH

Ý Tv 117

Kim Long

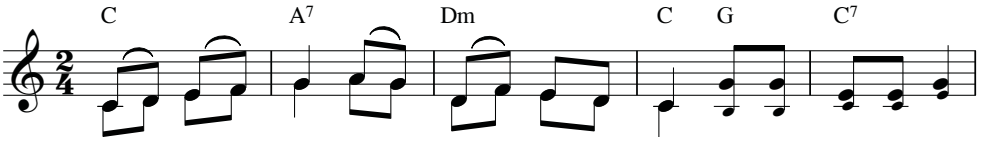

ĐK: Cửa công chính hãy mở cho tôi vào, cho tôi vào tạ ơn

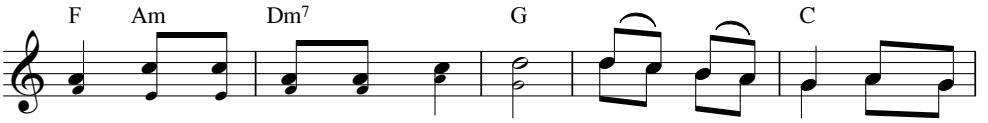

Chúa, nơi cung điện ngợp quang vinh. Chính đây là, chính đây

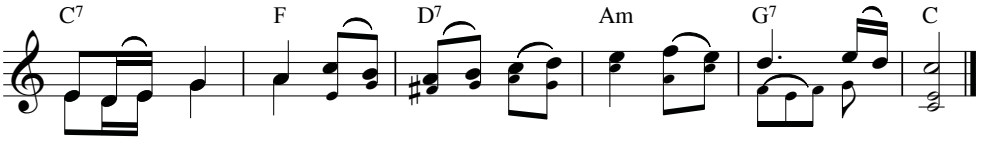

là cửa Thiên Chúa, hỡi người công chính hãy mau tiến vào.

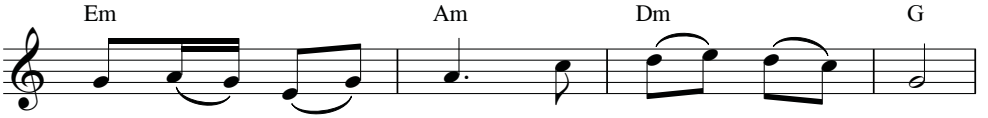

1. Hãy cảm tạ Chúa vì Chúa nhân từ.
2. Hãy chúc tụng Chúa nào khắp nhân trần.
3. Trong lúc sầu thương hằng vững tin Người.
4. Tin vững vào Chúa lợi ích vô cùng.
5. Ca khúc tạ ơn thành kính dâng Người.
6. Tôi vẫn bình tâm dù giữa quân thù.

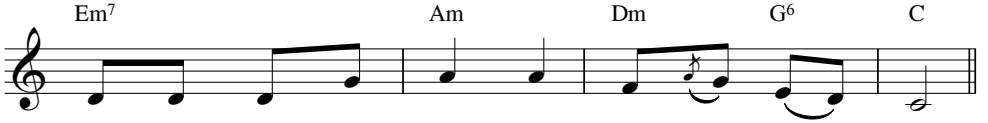

Vì tình Người yêu thương ta bền vững muôn đời.
Vì tình người yêu thương ta bền vững muôn đời.
Và bền lòng tôi kêu xin Người sẽ nghe lời.
Vì trần hoàn này khôn ai quyền phép như Ngài.
Trần hoàn đồng ca vang lên hòa với cung đàn.
Cậy nhờ quyền uy Đức Chúa chẳng khiếp sợ gì.

ĐẾN TRƯỚC NHAN NGÀI

Ngọc Linh

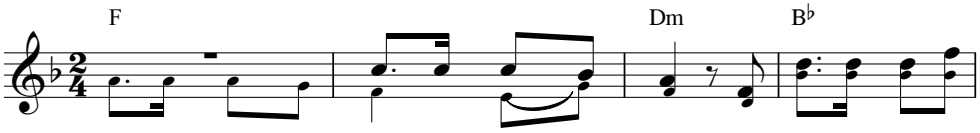

Hãy đến trước Nhan Ngài hồn ơi reo lên ý

ĐK: Hãy đến trước Nhan Ngài, Nhan Ngài

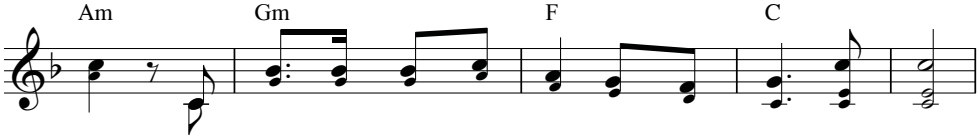

thơ. Đàn ơi vang lên tiếng tơ ca mừng Vua Chí Thánh!

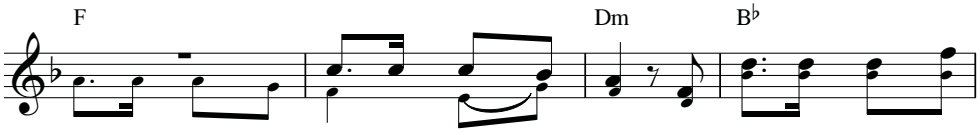

Hãy đến trước Nhan Ngài cùng tôn vinh Thiên Chúa

Hãy đến trước Nhan Ngài, Nhan Ngài

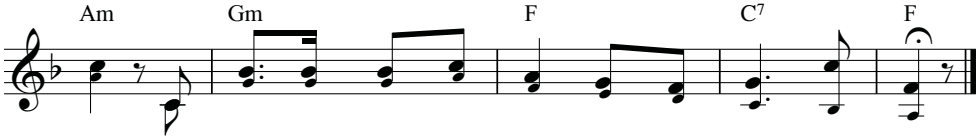

ta. Là Vua trên muôn các vua Danh Ngài luôn vững bền.

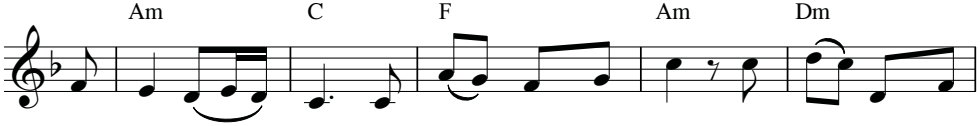

1. Hãy ca khen Ngài tình Chúa thực khôn sánh. Trung tín vượt ngàn
2. Hỡi muôn tâm hồn đặt vững niềm tin Chúa. Chúa sẽ chẳng bỏ

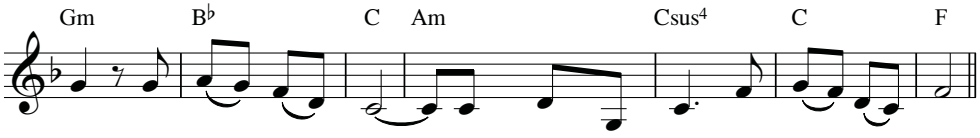

mây công lý vững bền. Nguồn suối hồng ân chan chứa mọi nơi.
rơi Chúa sẽ chẳng rời. Ngài mãi một niềm ưu ái chở che.

ĐI VỀ NHÀ CHÚA 1

Trầm Hương, FMSR
Hòa âm: Dao Kim

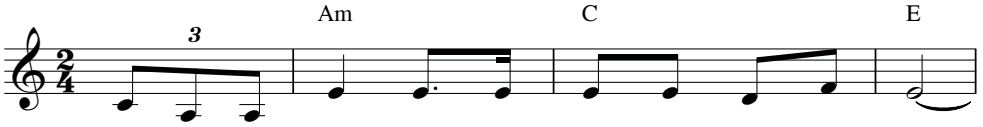

1. Đi về nhà Chúa tim con reo hoan lạc Chúa ơi!
2. Đi về nhà Chúa như dân xưa đi về thánh đô.
3. Đi về nhà Chúa dâng muôn câu cảm tạ chúc khen.
4. Đi về nhà Chúa con xin tri ân Ngài Chúa ơi!

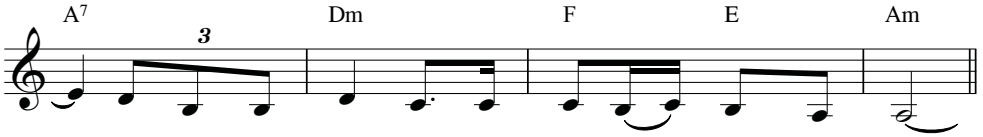

Đi về nhà Chúa ôi bao nhiêu mến thương ngập trời.
Đi về nhà Chúa tâm tư con đã bao đợi chờ.
Đi về nhà Chúa dâng lên Cha trái tim mọn hèn.
Với triều thần thánh con ca danh Chúa ôi tuyệt vời.

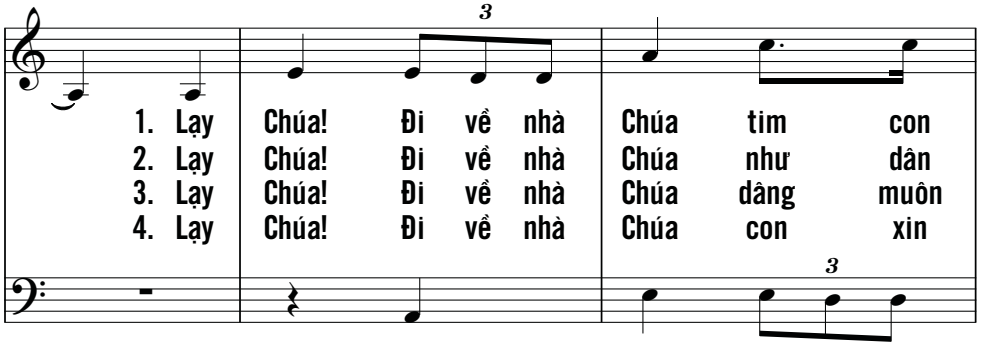

1. Lạy Chúa! Đi về nhà Chúa tim con
2. Lạy Chúa! Đi về nhà Chúa như dân
3. Lạy Chúa! Đi về nhà Chúa dâng muôn
4. Lạy Chúa! Đi về nhà Chúa con xin

1. Lạy Chúa! Đi về nhà
2. Lạy Chúa! Đi về nhà
3. Lạy Chúa! Đi về nhà
4. Lạy Chúa! Đi về nhà

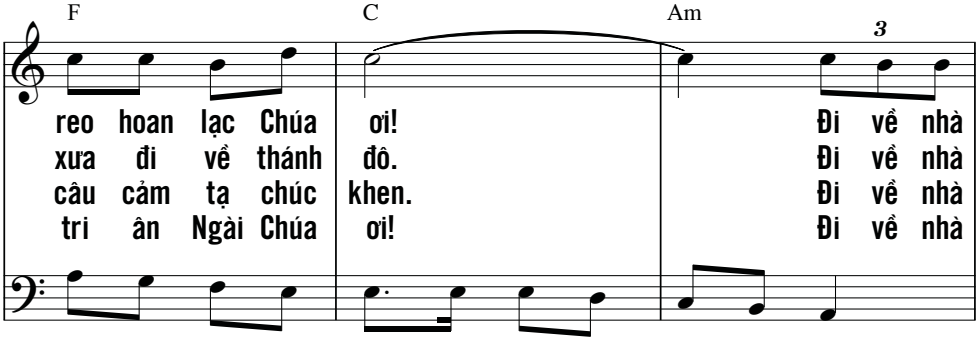

Chúa tim con hoan lạc, tim con hoan lạc vô bờ.
Chúa như dân đi về, như dân đi về quê nhà.
Chúa dâng câu cảm tạ, dâng câu cảm tạ muôn đời.
Chúa con tri ân Ngài, con tri ân Ngài trọn đời.

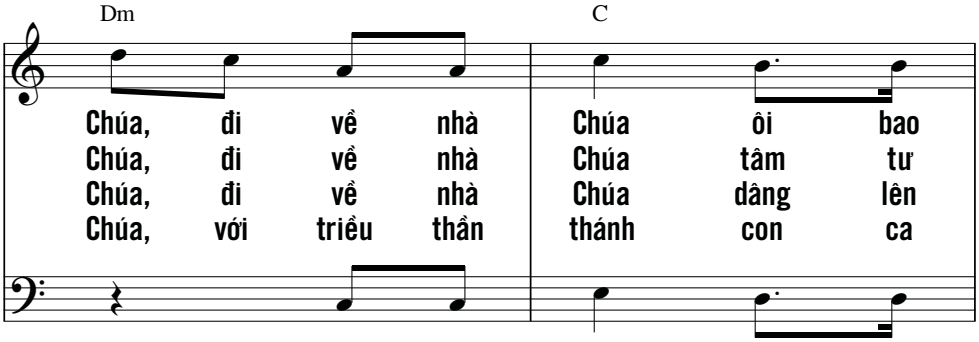

Về nhà Chúa ôi bao
Về nhà Chúa tâm tư
Về nhà Chúa dâng lên
Triều thần thánh con ca

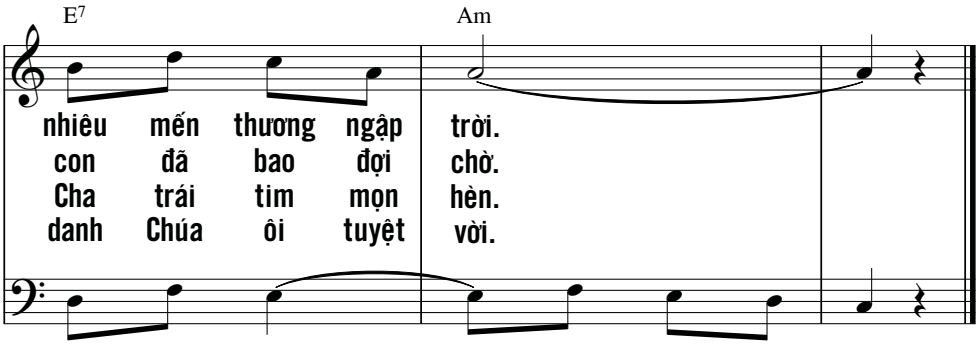

nhiêu mến thương, mến thương ngập trời.
con đã bao, đã bao mong chờ.
Cha trái tim, trái tim mọn hèn.
danh Chúa ôi, Chúa ôi tuyệt vời.

ĐI VỀ NHÀ CHÚA 2

Ngọc Linh

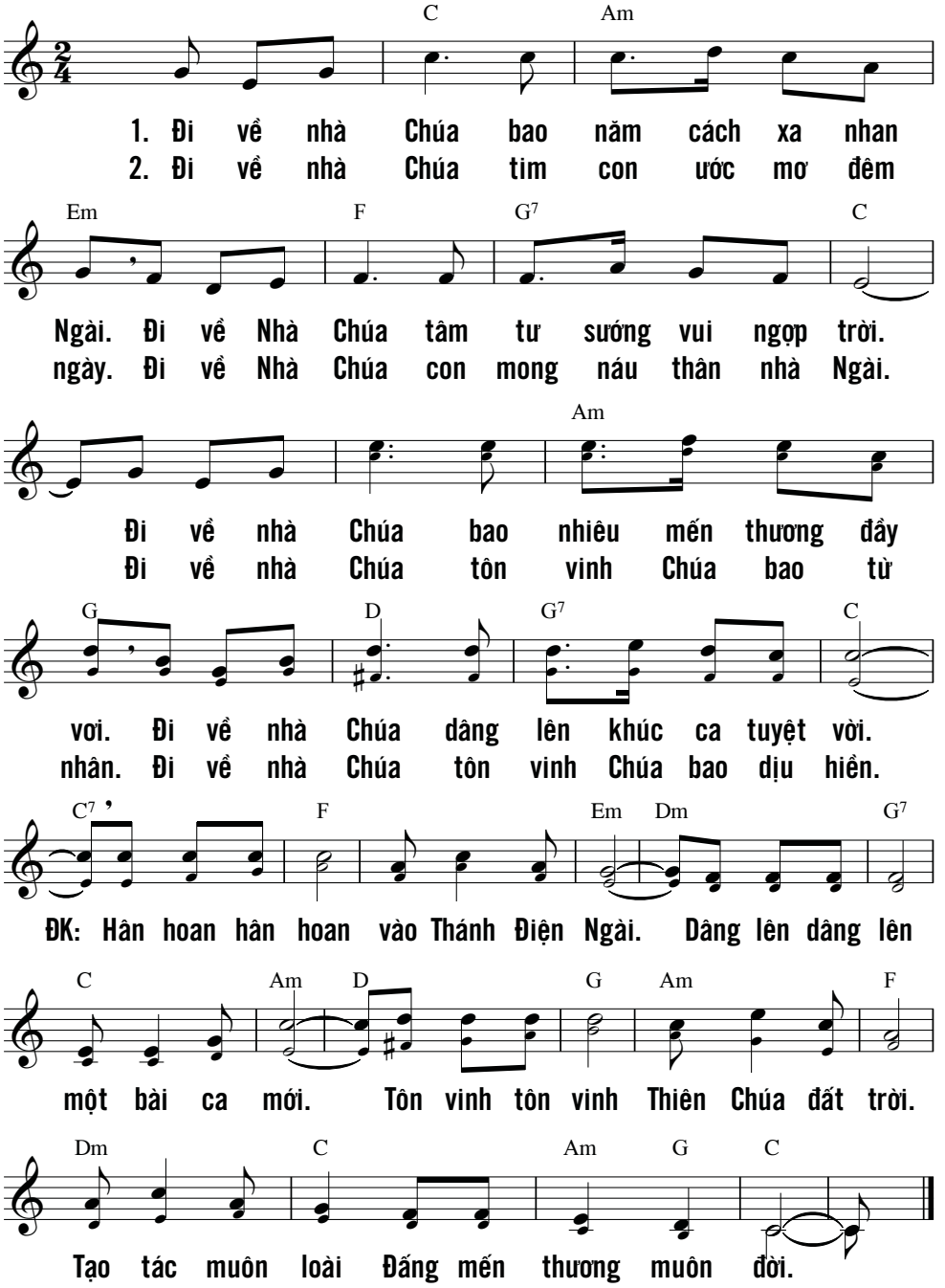

HÁT LÊN BÀI CA

Kim Long

ĐK: Hát lên bài ca, *hỡi ngàn dân,* hãy hát lên bài

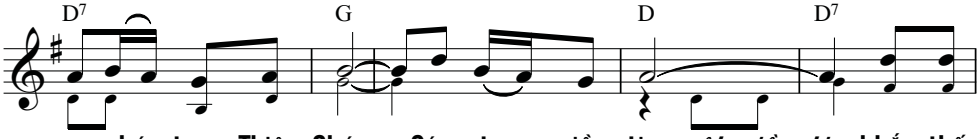

ca chúc tụng Thiên Chúa. Sáng trong niềm tin, *một niềm tin,* khắp thế

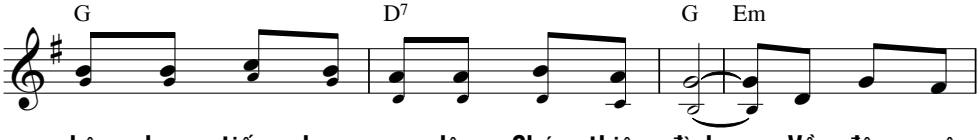

nhân chung tiếng hoan ca dâng Chúa thiên đình. Về đây muôn

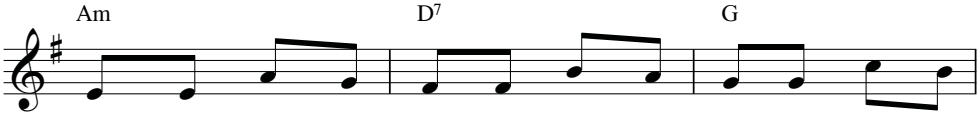

người nhạc tấu vang trời cùng hát muôn lời hòa tiếng nơi

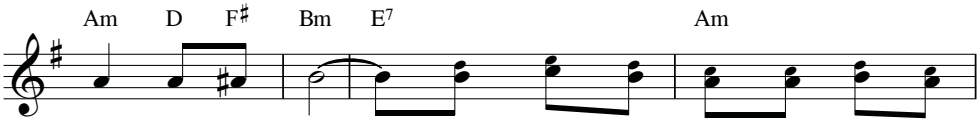

nơi tung hô Chúa. 1. Trong nắng ban mai hoa lá khoe
2. Trong bóng đêm thanh tinh tú long
3. Trong ánh xuân tươi trong gió đông

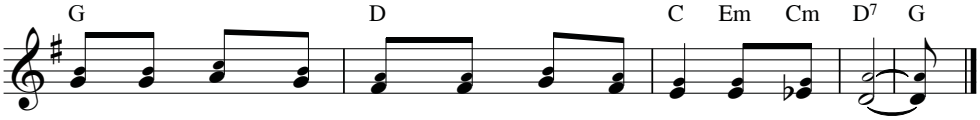

tươi chim hót vui say muôn khúc tân ca mau vang hòa.
lanh mây gió đưa nhanh muôn khúc tân ca mau vang hòa.
tan qua khắp không gian muôn khúc tân ca mau vang hòa.

HÃY HÁT KHEN CHÚA

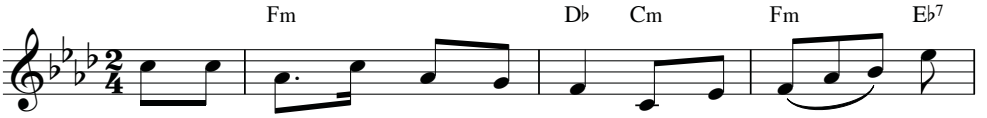

ĐK: Hãy hát khen, hát khen Chúa Trời, hỡi muôn dân hát

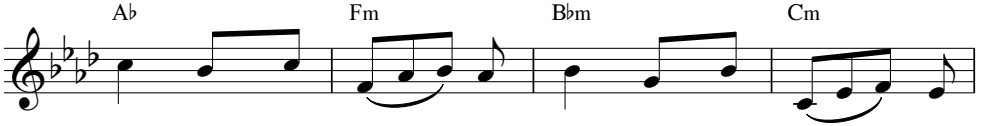

lên, Danh Chúa là toàn năng, Danh Chúa là từ

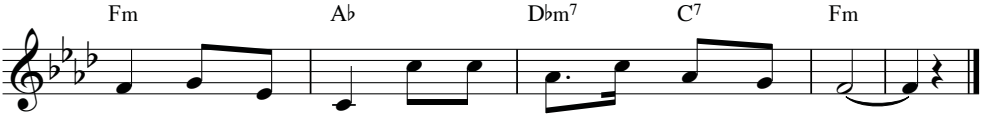

nhân. Hỡi muôn loài hãy hát khen, hát khen Chúa Trời.

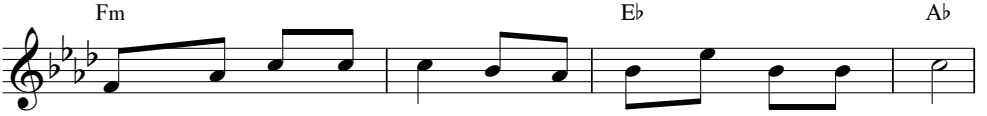

1 A. Trời bao la xinh tươi tay toàn năng Chúa tạo dựng nên.
B. Đồng xanh tươi mênh mông muôn cỏ cây nở màu đẹp tươi.

2A. Rừng thẳm hoa thơm hương cây rừng xanh trái ngọt mọng thơm.
B. Loài muôn thú kêu vang, côn trùng ca khúc nhạc nỉ non.

3A. Chập chùng mây bao la, Chúa ngự trên chín tầng trời xanh.
B. Vằng vặc đêm trăng soi, muôn vì sao sáng ngời trời quang.

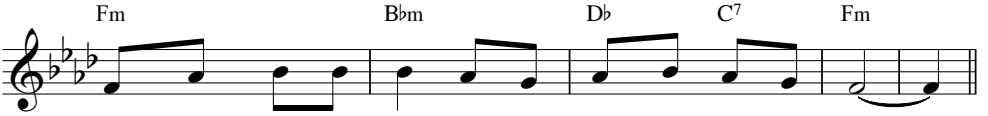

Lòng thương yêu vô biên như đại dương núi non cao vời.

HÃY ĐẾN

Kim Long

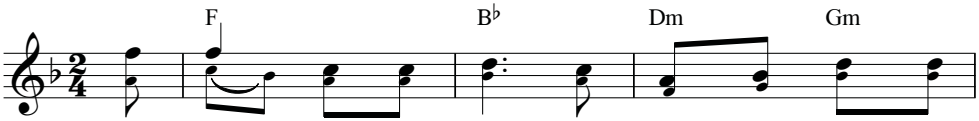

ĐK: Hãy đến tung hô Chúa, reo mừng Đấng cứu thoát

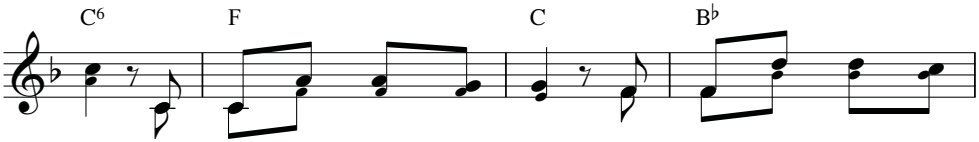

ta. Nào cùng đến trước thiên nhan, nào cùng đến trước thiên

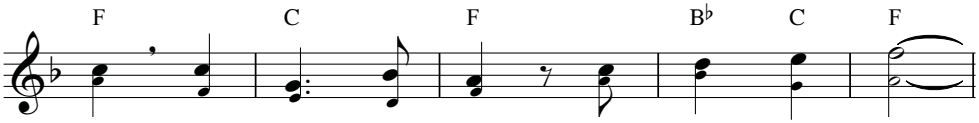

nhan dâng lời cảm tạ và tung hô Chúa.

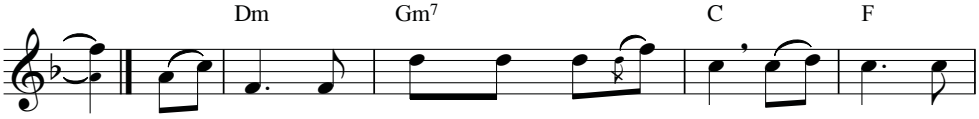

1. Chúa là nguồn quang minh tâm trí con sáng soi trên
2. Tiếng lòng giờ đây vang lên thiết tha ngát thơm như
3. Hãy vào cùng khiêm cung dâng tiến lên tấm thân với

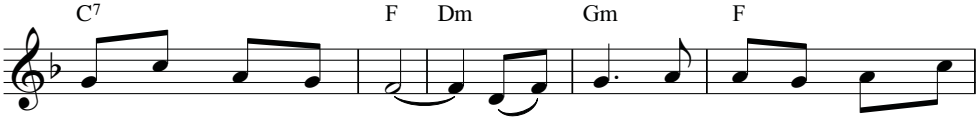

đường thế gian mịt mùng. Dìu con tiến bước về nơi ước
làn khói hương cao vời. Cùng chung với đất trời muôn tiếng
lòng mến yêu chân thành. Dù cho sóng gió tràn lan bốn

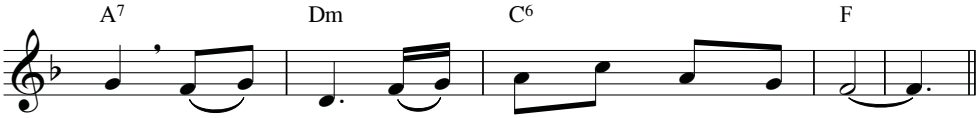

mong dẫu ngàn nguy khó rắc gieo trên đường.
ca chúc tụng danh Chúa đến muôn muôn đời.
bên vững niềm tin kính Chúa luôn nhân lành.

HÃY ĐẾN DÂNG KHÚC CẢM TẠ

Ngọc Linh

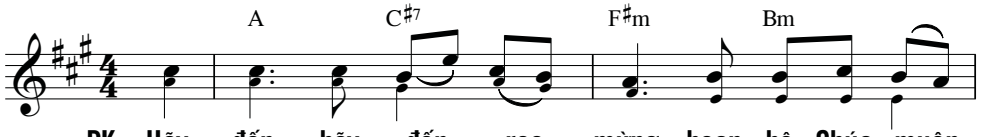

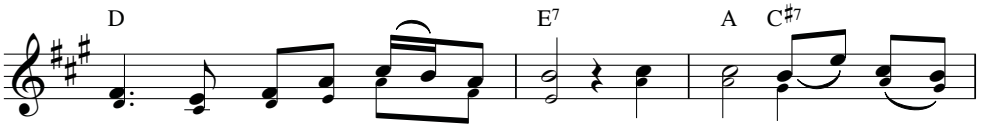

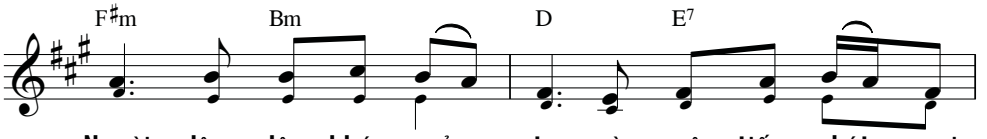

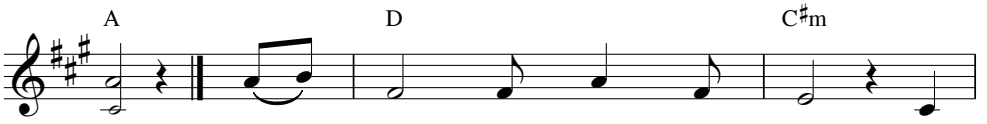

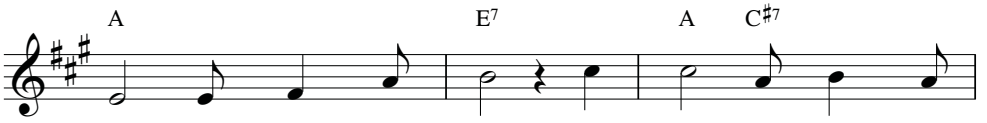

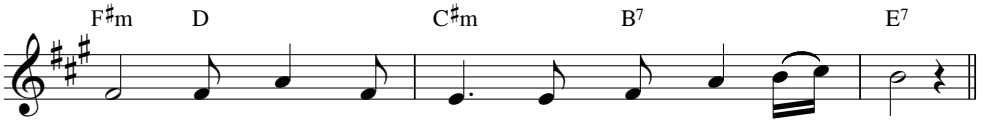

HÒA TIẾNG HÁT NGỢI KHEN

Việt Khôi

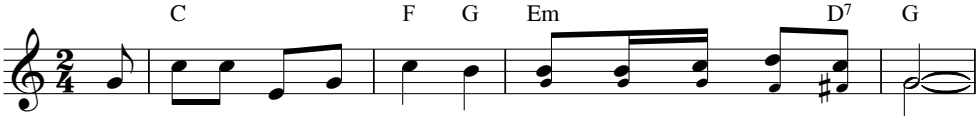

ĐK: Nào ta đi về nhà Chúa ta nhịp nhàng mau bước lên đền.

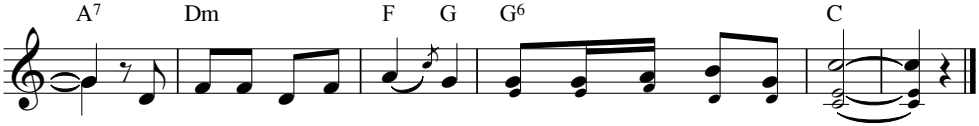

Nào ta đi về nhà Chúa ta cùng hòa tiếng hát ngợi khen.

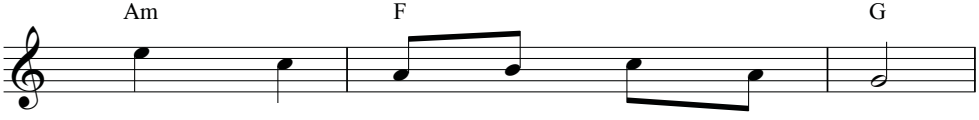

1. Chính Người là Thiên Chúa ta thờ.
2. Chính Người là Thiên Chúa muôn loài.
3. Hát lên ngợi khen Đấng cửu trùng.

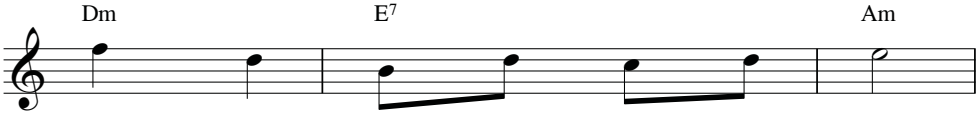

Tiến vào cùng chúc tụng Danh Thánh.
Tín trung và siêu việt cõi thế.
Tán tụng tình yêu Ngài kiên vững.

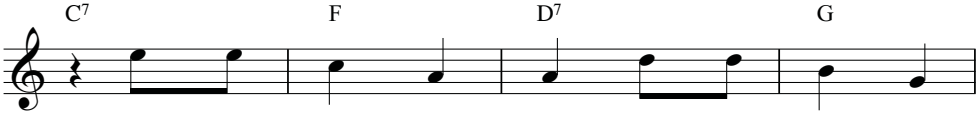

Đấng Chí Tôn vạn đại đã tác sinh mọi
Thánh đức muôn ngàn đời Chúa chí nhân mọi
Chúa mến yêu loài người đã gánh thay tội

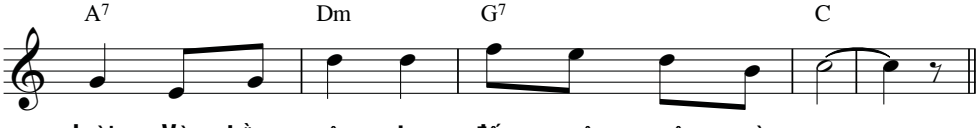

loài. Và hằng yêu ta đến muôn muôn ngàn sau.
loài. Ngài là Vua trên hết các vua trần ai.
đời. Để đời ta luôn sống trong bao niềm vui.

HỠI THẾ TRẦN

Kim Long

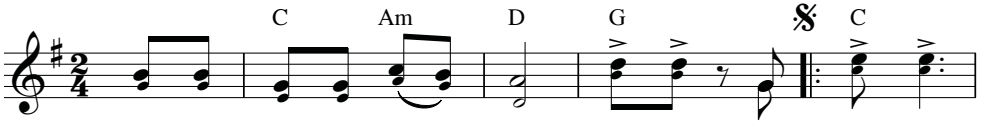

ĐK: Hỡi thế trần từ khắp nơi. Hãy tới nào hãy tới.

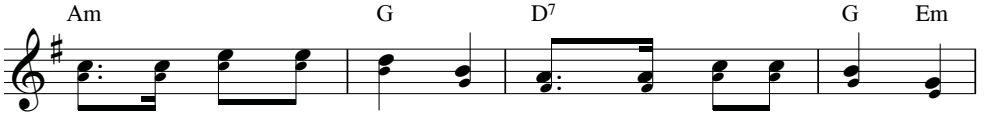

Hiệp lời hát kính vang trời, phụng mừng lễ tế muôn đời

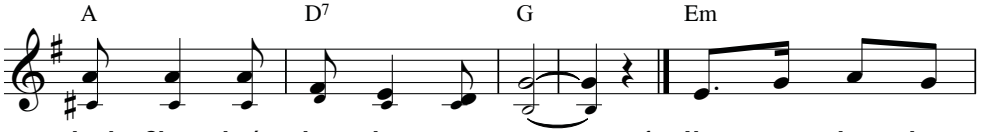

chính Chúa hiến thân đây ngươi ơi.

1. Nào muôn lớp thiên
2. Nào cây cối nương
3. Nào chim hót vang
4. Nào hương sắc xuân

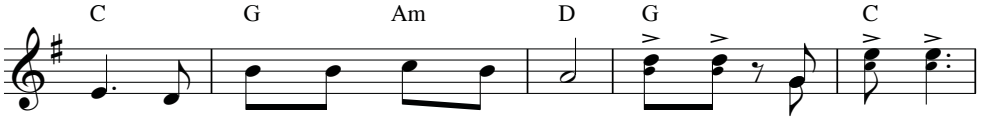

thần, nào chư dân sống nơi nơi. Hãy tới nào hãy tới
đồi, nào muôn con sóng xa khơi. Hãy tới nào hãy tới
trời, nào muôn ong bướm rong chơi. Hãy tới nào hãy tới
hồng, nào mưa đông giá tuôn rơi. Hãy tới nào hãy tới

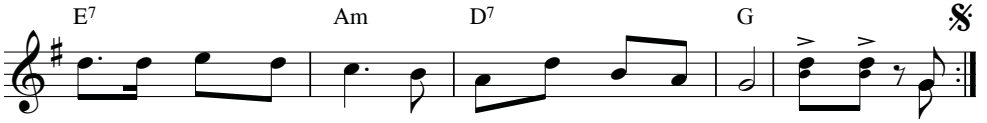

bao tinh tú xa thẳm, bao ngọn gió du mây trời. Hãy tới nào...
bao hoa lá đua nở, bao dòng suối sa nửa vời.
bao nhiêu cá sông biển, bao cầm thú khắp cõi đời.
bao thu bóng trăng tỏa, bao hạ nắng lên rạng ngời.

KHÚC TÂN CA

Kim Long

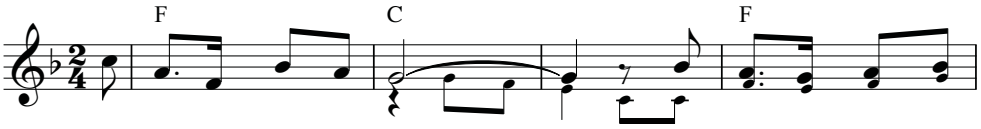

Hát lên một khúc tân ca Hát lên ngợi khen Thiên

Hỡi nhân trần nào hòa

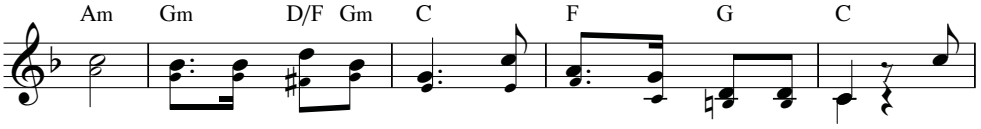

Chúa, vì Người đã tạo thành biết bao nhiêu việc lạ lùng. Cánh

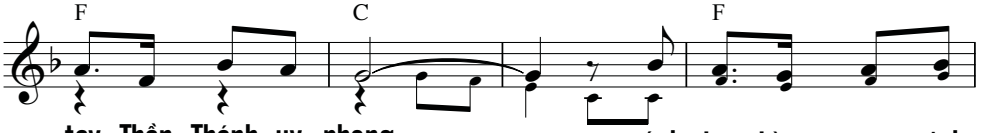

tay Thần Thánh uy phong, cánh tay từng mang vinh

Cánh tay Ngài này bàn

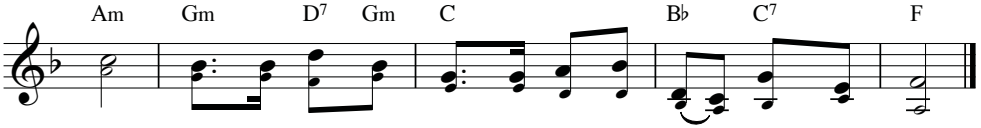

thắng. Biểu lộ đức công bình và ơn cứu độ trước ngàn dân.

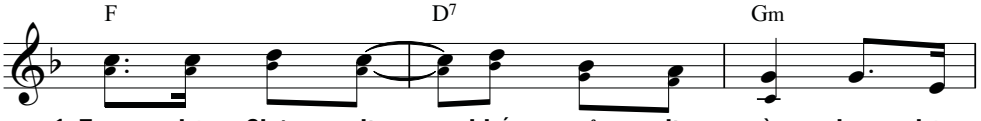

1. Tung hô Chúa đi khắp cả địa cầu, hãy hân
2. Sông mau vỗ tay, núi non reo mừng, sóng khơi

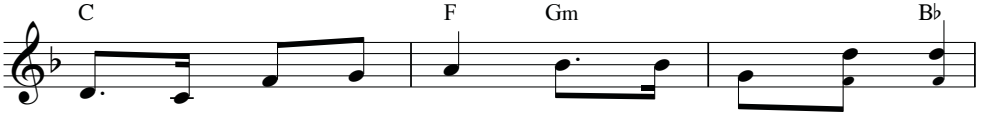

hoan hò reo ca xướng. Với tiếng đàn réo rắt,
vang gầm cùng nhân thế. Hãy rúc dồn tiếng ốc,

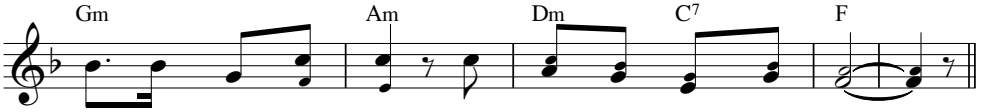

với nhã nhạc du dương, hãy ca lên mừng Chúa ta.
thúc tiếng kèn vang xa, tán dương uy quyền Chúa ta.

LÊN ĐỀN THÁNH 1

Cảm hứng: Tv 121

Thành Tâm

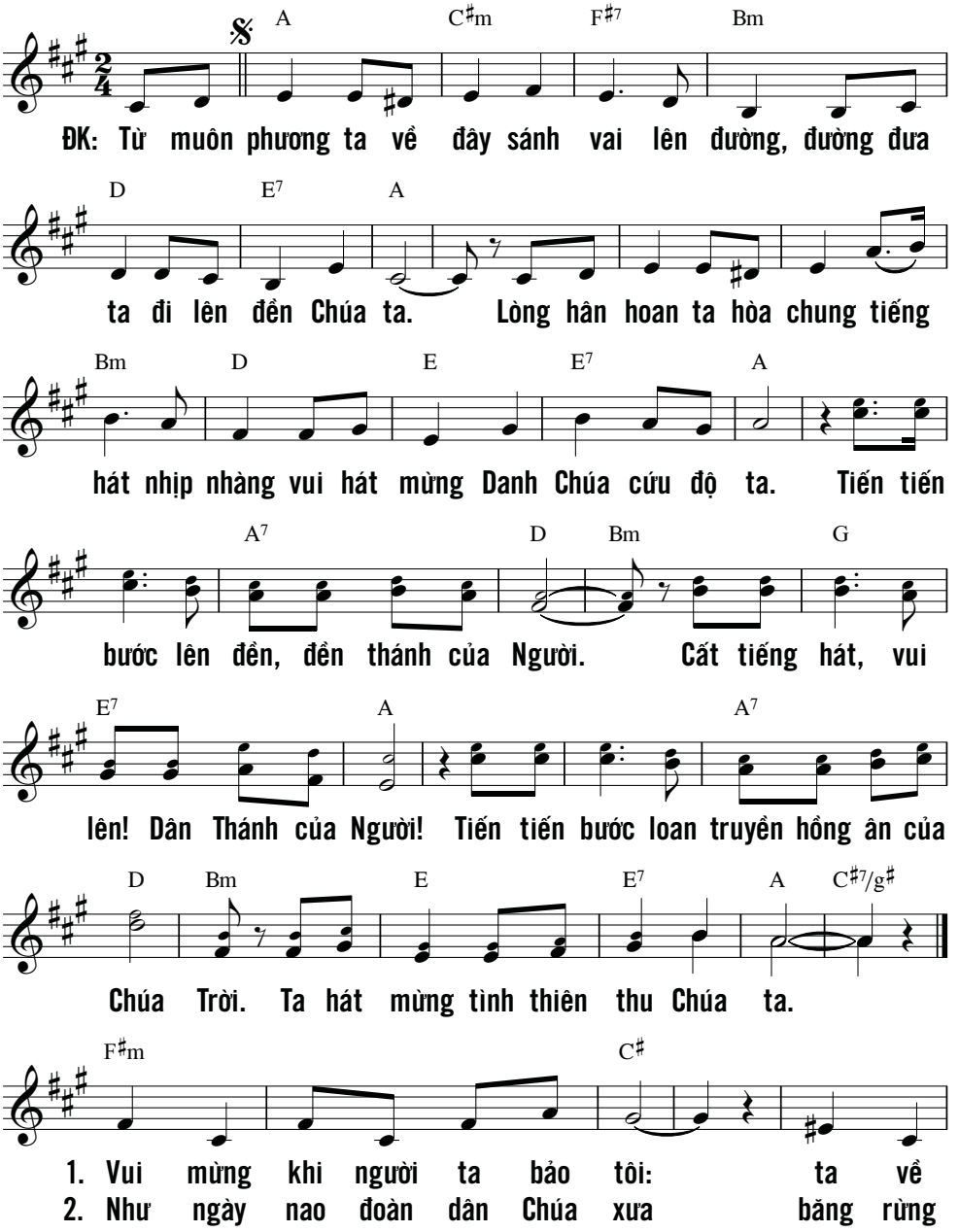

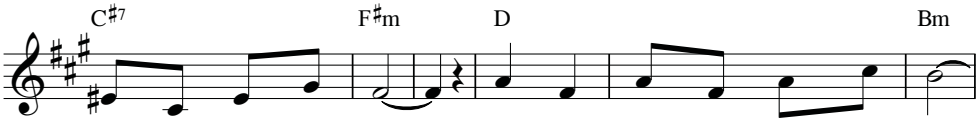

thăm Nhà Cha chúng ta! Một ngày trong Nhà Cha dấu yêu
sâu vượt qua biển khơi lên đường đi hồi hương thánh đô

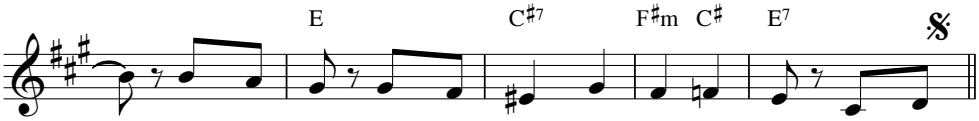

sướng vui thay hơn trăm ngày ở xa quê nhà. Từ muôn...
chúng ta đi đi lên đền Chúa ta thân yêu.

CA LÊN ĐI 3

Kim Long

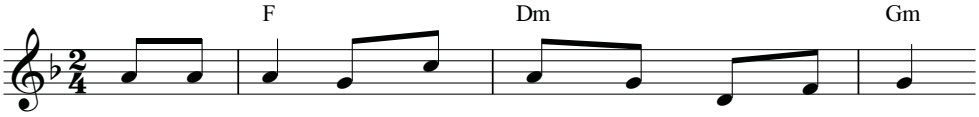

1. Ca lên đi, thần thánh trên thiên đình hiển vinh,
2. Ca lên đi, mọi thế nhân qua dòng thời gian,
3. Ca lên đi, trời đất bao la ngợp kỳ công,
4. Ca lên đi, rừng núi đua chen ngàn cỏ hoa,
5. Ca lên đi, triều sóng cao dâng đẹp đại dương,
6. Ca lên đi, ngàn cánh chim tung trời dọc ngang,
7. Ca lên đi, làn gió xuân thơm nồng hương hoa,
8. Ca lên đi, hỡi ánh trăng thu đẹp trời cao,

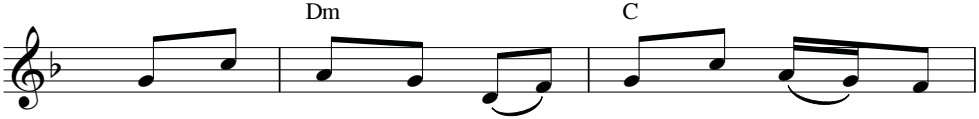

1-8. mừng Chúa yêu thương trần gian đến muôn ngàn

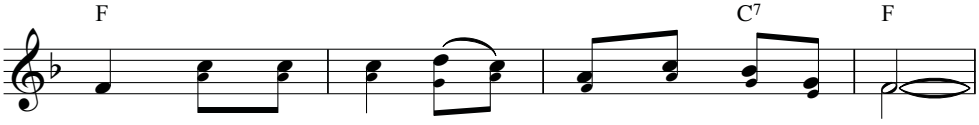

đời. Ca lên đi chúc tụng Chúa Cả uy quyền.

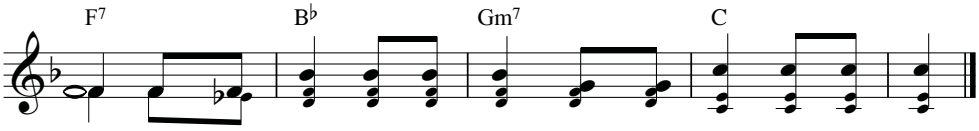

Trần hoàn ơi! Ca lên đi, triều thần ơi! Ca lên đi.

LÊN ĐỀN THÁNH 2

Thái Nguyên

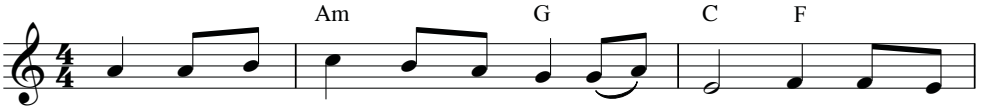

1. Nhịp nhàng vui bước đi lên Đền Thánh Ngài. Dâng câu ca
2. Này tình yêu Chúa qua năm dài tháng rộng, theo con miệt
3. Lòng đầy vui sướng bước vào nhà Chúa Trời. Vui thay cuộc

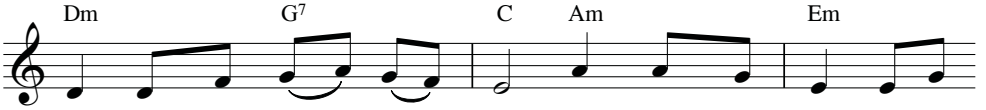

ngợi tình thương Chúa chan hòa. Đây con dâng Ngài lòng tin
mài từ muôn khắp nẻo đường. Yêu thương Chúa hằng gìn giữ
đời được bên Chúa rạng ngời. Đây muôn tâm hồn vọng về

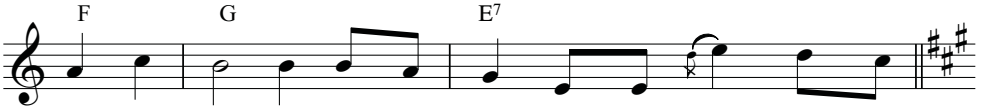

mến thiết tha, Thu qua Đông tàn lòng thành quyết không phai
con sớm hôm, Cho con mỗi ngày được gần Chúa trong nhà
Chúa, Chúa ơi, Tin yêu trót đời phụng thờ Chúa mãi không

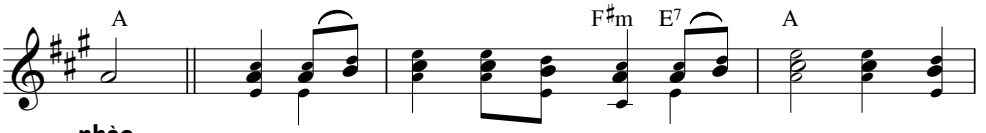

nhòa.
Ngài. ĐK: Về nhà Chúa ôi lòng đầy rộn rã. Cất câu
rời.

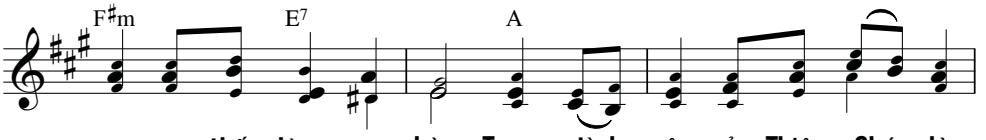

ca con thấy lòng an hòa. Trong tình yêu của Thiên Chúa là

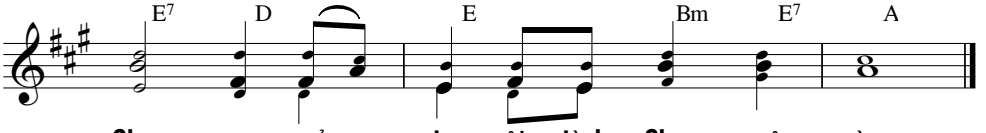

Cha, con cảm tạ ôi tình Cha muôn vàn.

LÊN NÚI SION

Hùng Lân

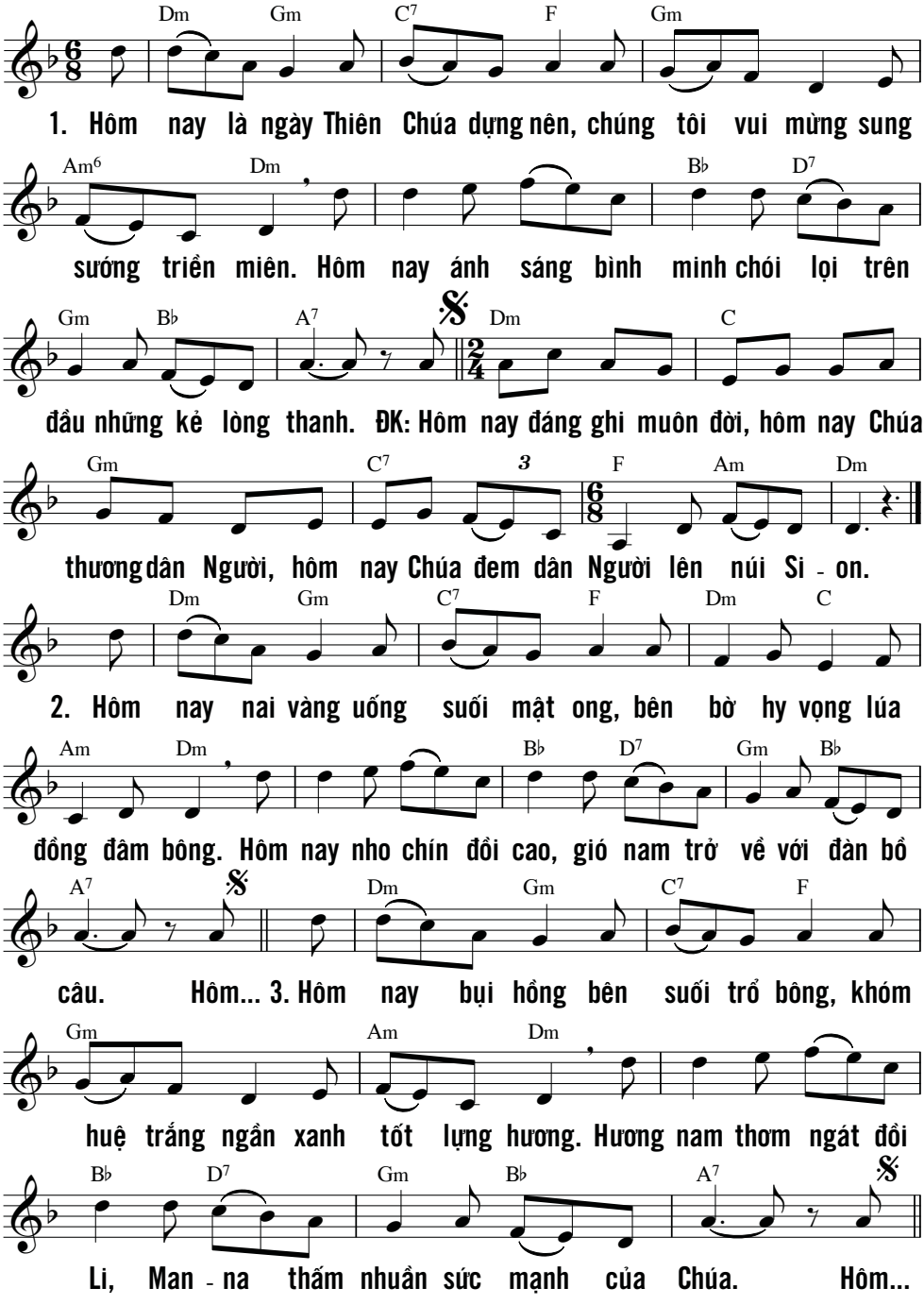

LỜI CA DÂNG

Văn Chi

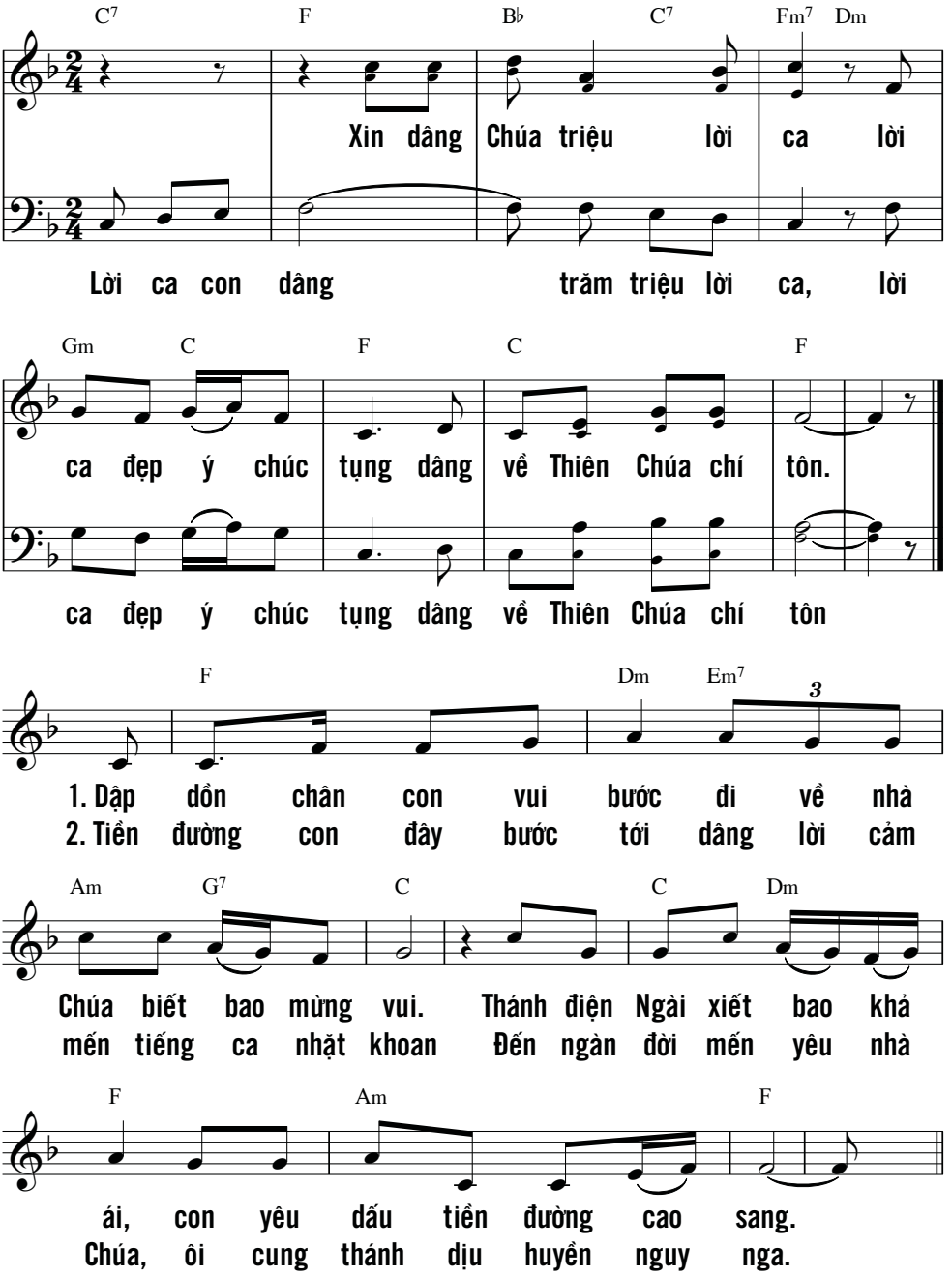

NGỢI CA

Nguyễn Duy

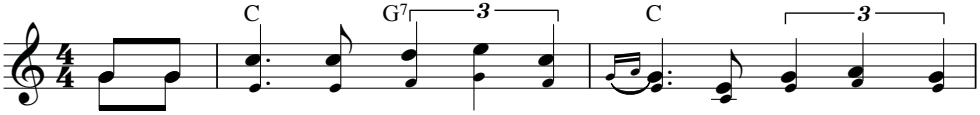

ĐK: Từ bình minh con dâng hết tâm tình tụng ca Chúa thiên

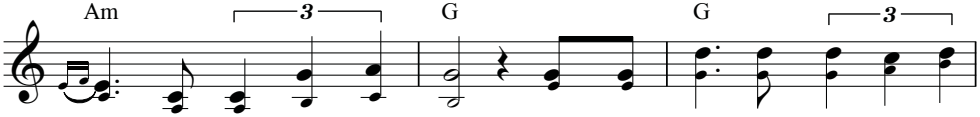

đình một bài thơ kính tin. Trọn tình yêu khi đêm về sao

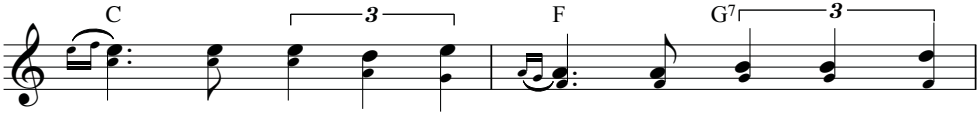

sáng con dâng lời chúc tụng ngợi ca Danh Chúa

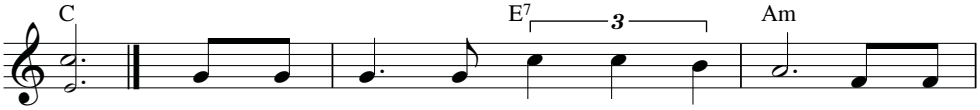

1. Trọn một đời là tiếng hát dâng lên, là điệu
luôn. 2. Vì tình Ngài tình bát ngát không gian, tình dịu
3. Gọi ngày hè và những lúc mưa rơi, để ngợi
4. Đàn nhịp nhàng cùng với bước thu sang, và dòng

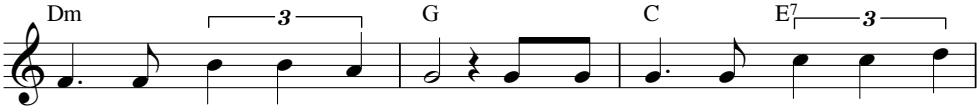

đàn hòa tấu khúc tri ân. Vào cuộc trần để ca khen Danh
huyền gọi nắng đón mưa sang. Ngày lại ngày thời gian trôi phiêu
mừng tình Chúa mến yêu người. Và gọi mời mùa xuân hoa phơi
đời trời giá buốt đêm đông. Mùa lại mùa cùng nhau ca khen

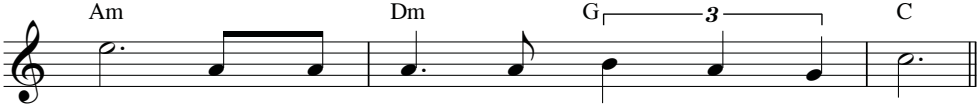

Chúa: Ngày lại ngày Ngài mến thương đời con.
lãng, một phận người Ngài đỡ nâng ủi an.
phới, cùng hợp lời lên tiếng ca tụng thôi.
Chúa, Ngài tạo dựng non nước luôn đẹp tươi.

NIỀM VUI THIẾT THA

Phanxicô

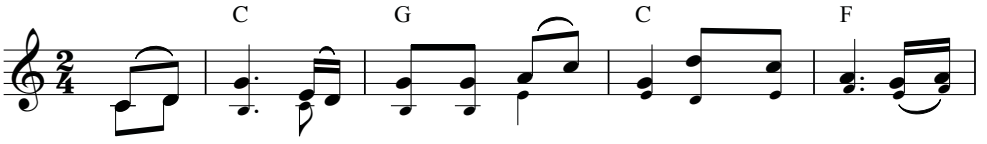

ĐK: Niềm vui, niềm vui dâng thiết tha khi bước vào đền

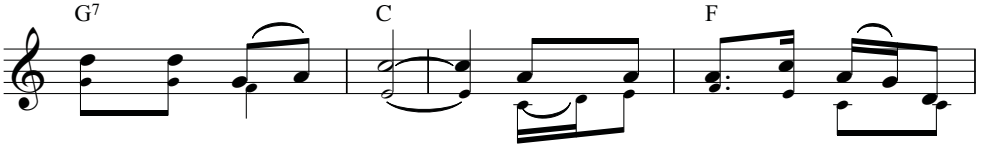

thánh Chúa Trời ta. Ngay nơi đây Chúa ban tình

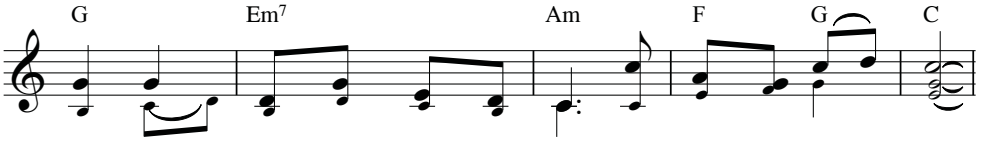

thương, muôn người đến chung tôn thờ, tôn thờ tình Chúa ta.

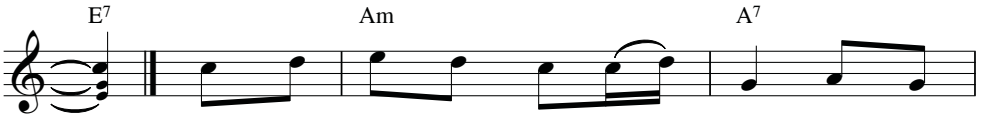

1. Xin Chúa đỡ nâng con đêm ngày, xin thương
2. Con mong ước bao nhiêu tháng ngày, xin trong

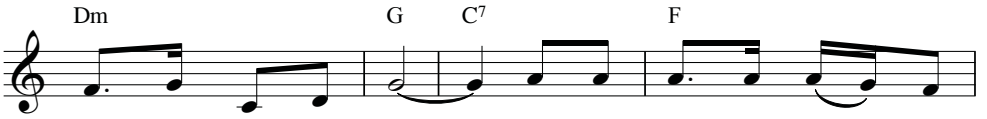

tình dắt dìu đời con. Xin cho con vui trên đường
hồn thắm đẹp tình yêu. Tâm tư con trông mong một

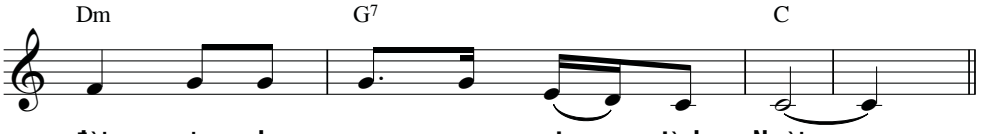

đời, xin cho con say trong tình Ngài.
điều: cho con luôn sống trong nhà Ngài.

TÂM TƯ HÂN HOAN

Ý Tv 42

Nguyễn Duy

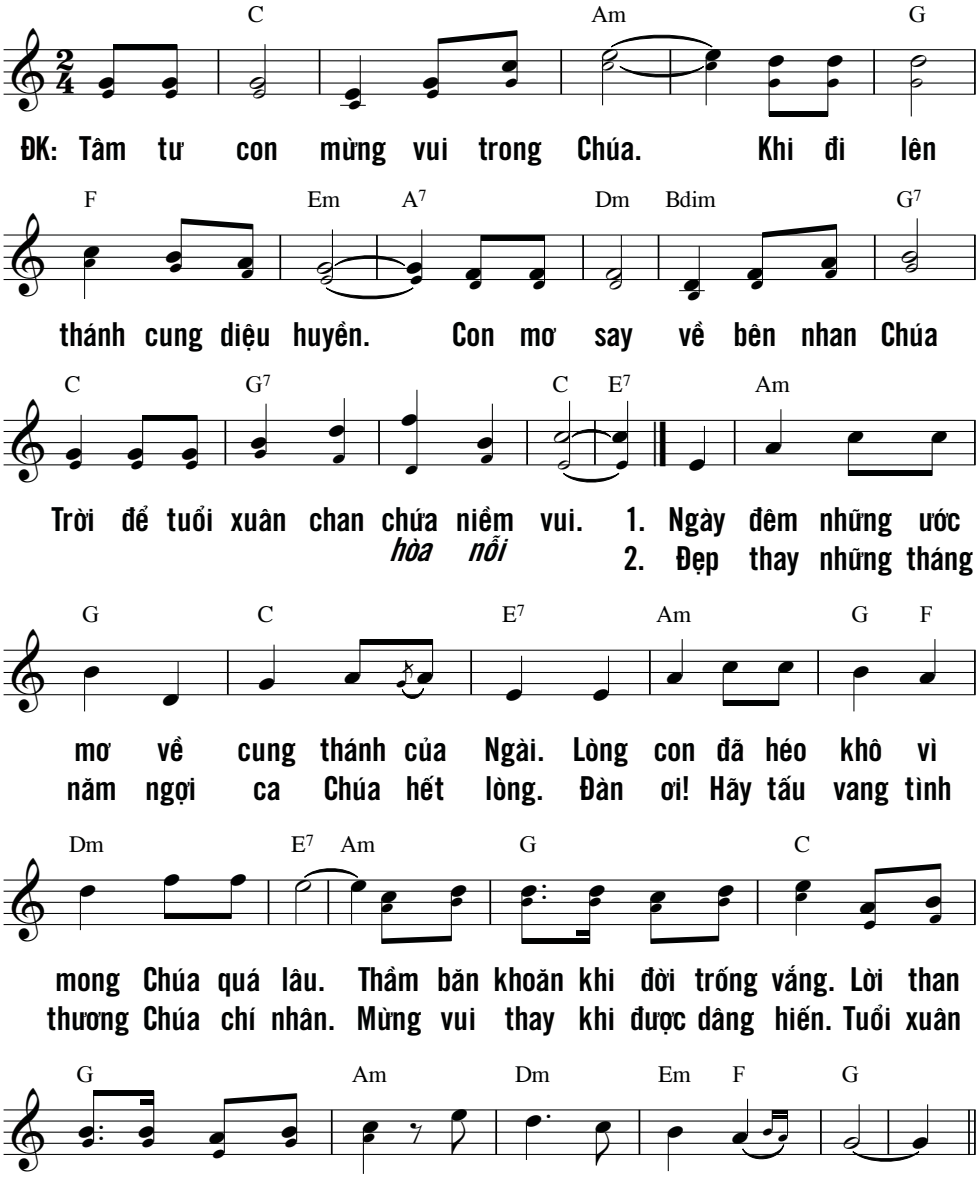

NƠI NHÀ CHÚA

Đa Minh

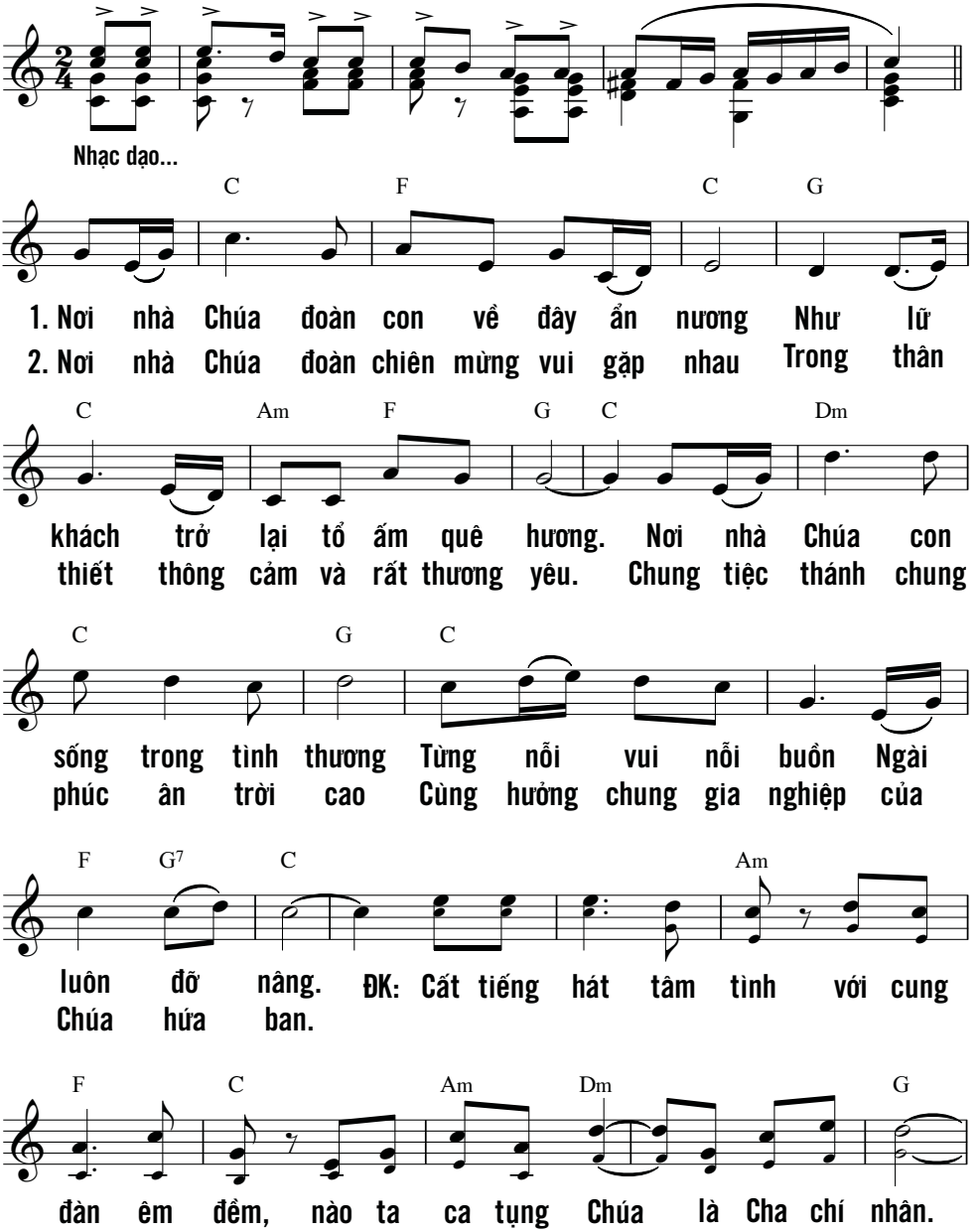

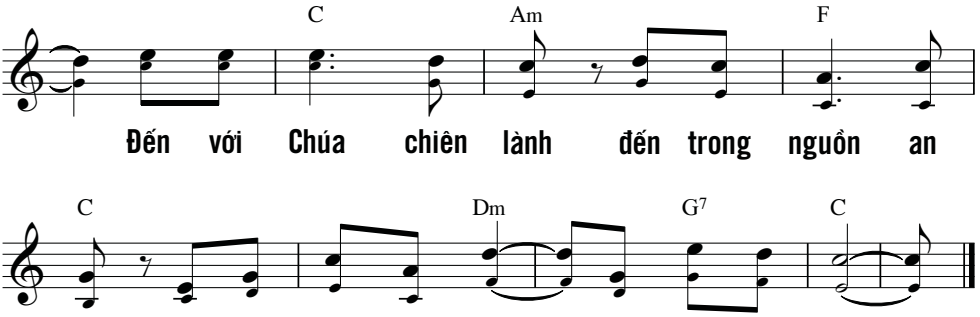

HÃY HÁT LÊN

Hồng Vy

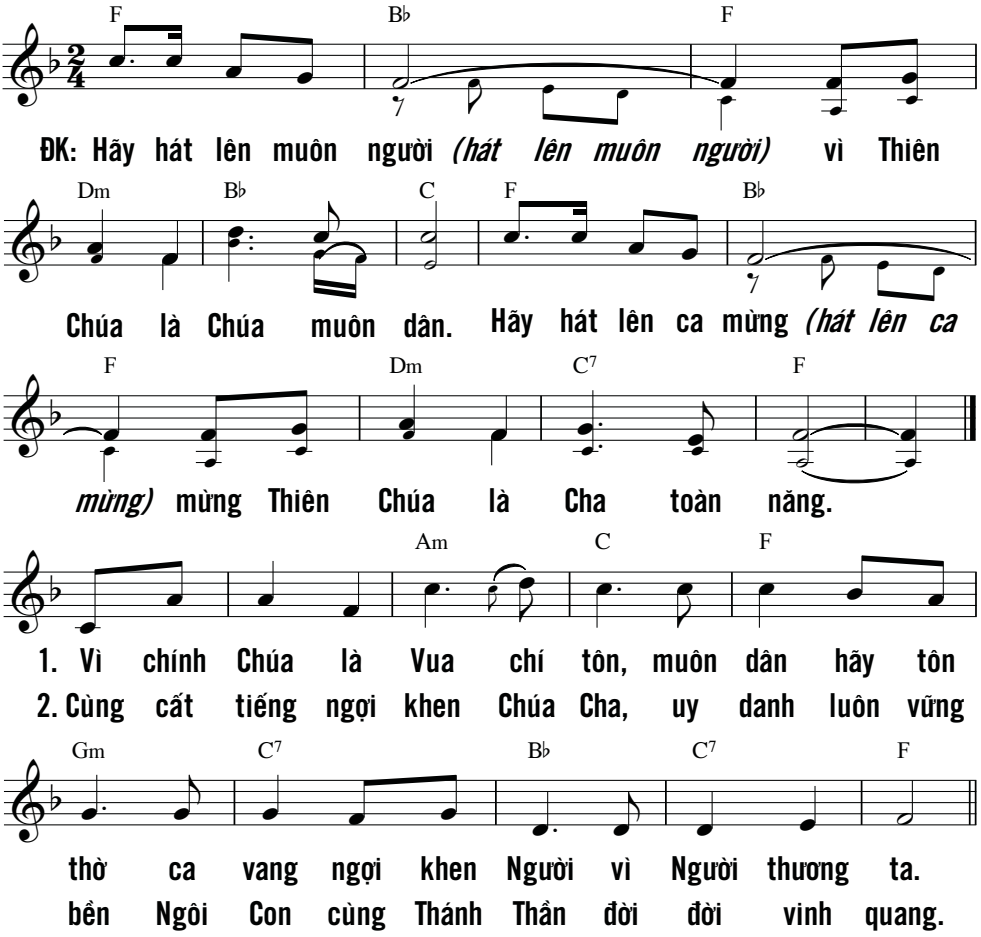

TIẾN VÀO THÁNH CUNG

Phanxicô

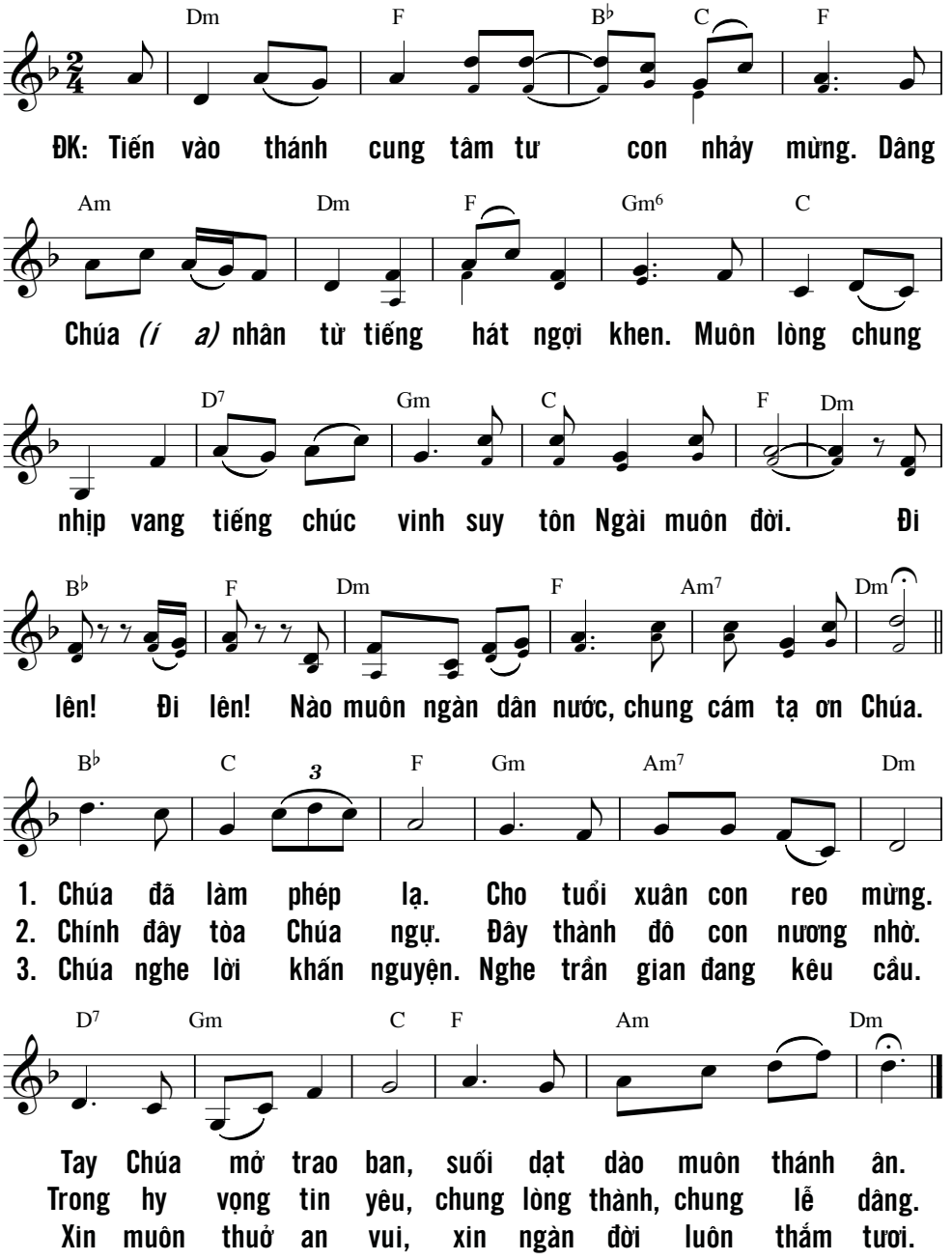

TÔI MỪNG VUI

Ý Tv 121

Kim Long

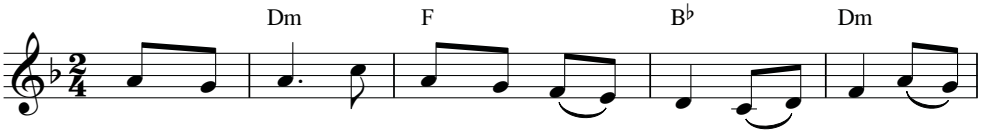

ĐK: Tôi mừng vui mỗi khi nghe nhủ rằng: Nào ta tiến

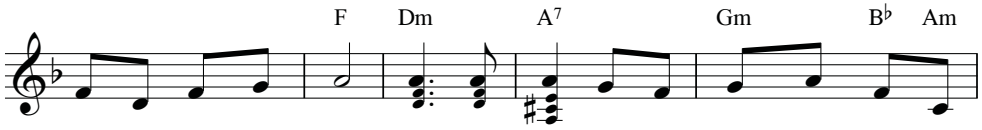

lên đền thờ Thiên Chúa. Đây Gia - liêm ta dừng chân ngắm cửa tiền

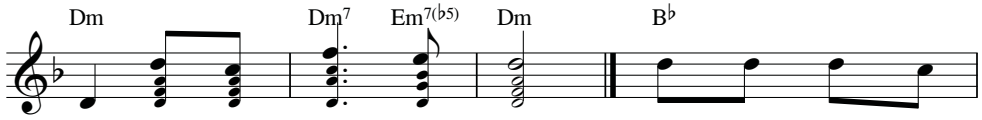

đường. Ôi thành thánh vinh quang.

1. Đây Gia - liêm thành
2. Muôn dân xum họp
3. Tay trong tay cùng

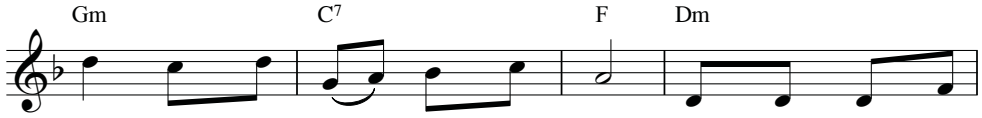

đô luôn vững bền với tháng năm. Người người cùng mừng
đây nơi thánh điện hương ngát bay. Vạn lòng cùng vui
nhau trông thánh điện vui bước mau. Cầu hòa bình bền

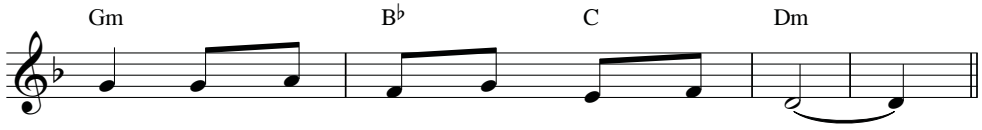

vui dâng lễ vật ca tụng Chúa Trời.
say ơn Chúa tràn ứ trong chốn này.
lâu cho thánh điện thắm tươi sắc mầu.

TIẾN VỀ NHÀ CHÚA

Viết Chung

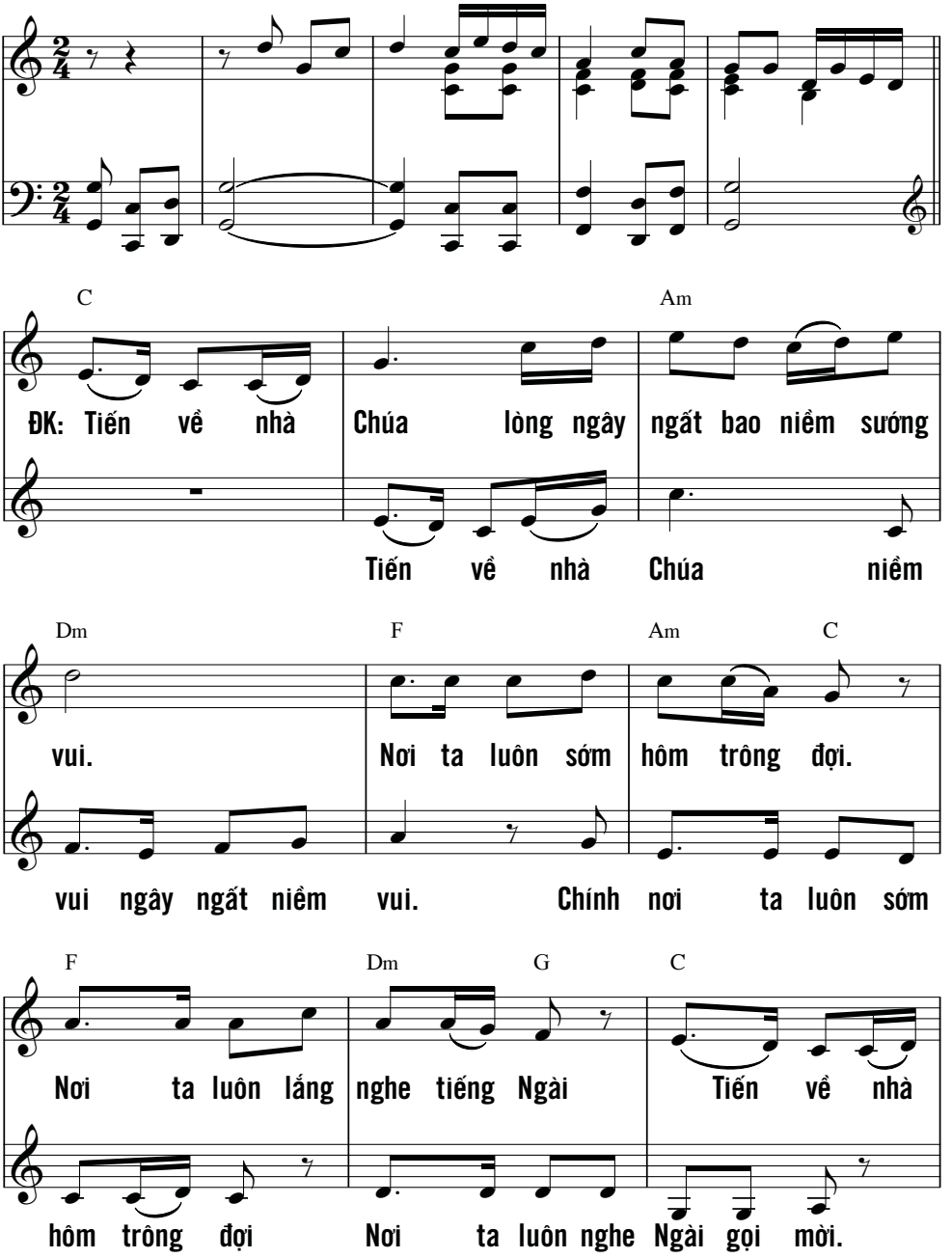

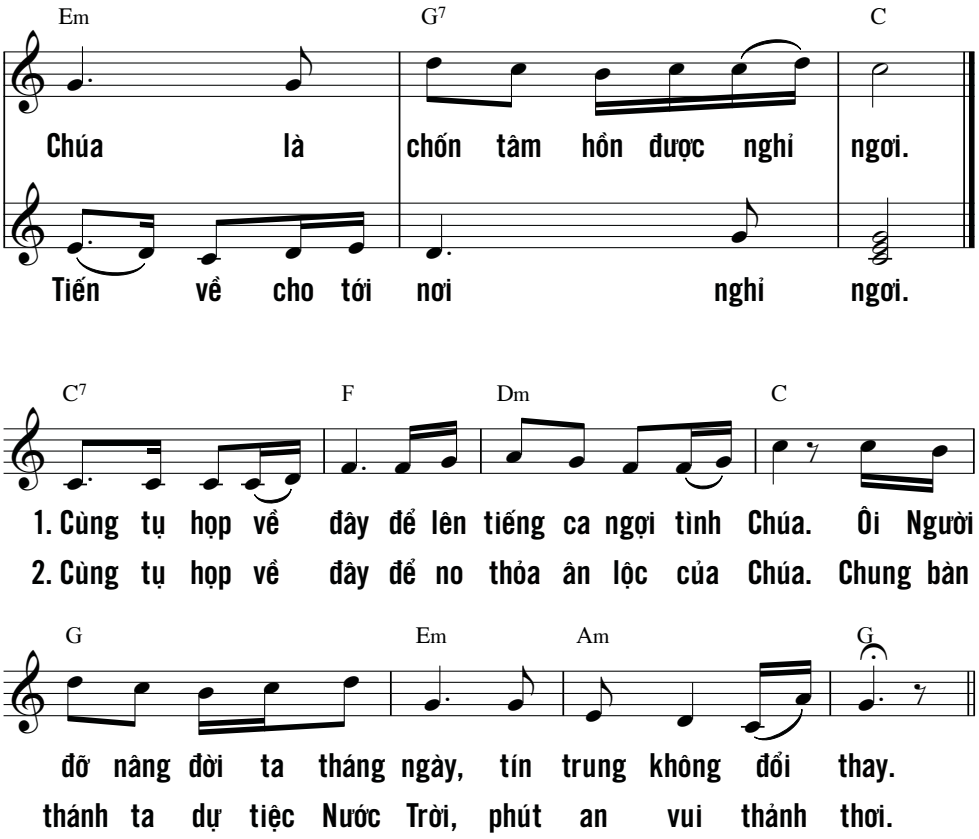

Hãy nguyện chúc Giê-ru-sa-lem được thái bình,
rằng : "Chúc thân hữu của thành luôn thịnh đạt,
tường trong luỹ ngoài hằng yên ổn,
lâu đài dinh thự mãi an ninh."

Nghĩ tới anh em cùng là bạn hữu,
tôi nói rằng : "Chúc thành đô an lạc."
Nghĩ tới đền thánh CHÚA, Thiên Chúa chúng ta thờ,
tôi ước mong thành được hạnh phúc, hỡi thành đô.
(Tv 122, 6-9)

TÔI MUỐN HÁT BÀI CA

Ý lời ca: Gđ. 15,13-16

Kim Long

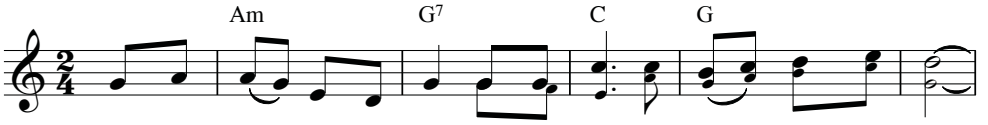

ĐK: Tôi muốn hát một bài ca, một bài ca, ca tụng Thiên Chúa tôi.

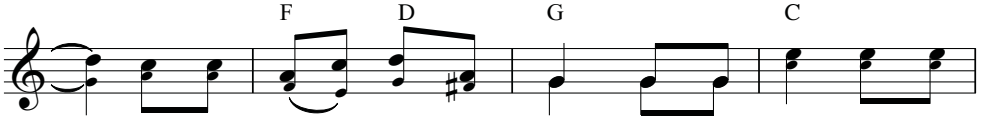

Uy danh Người rất huy hoàng, quyền lực Chúa luôn vinh

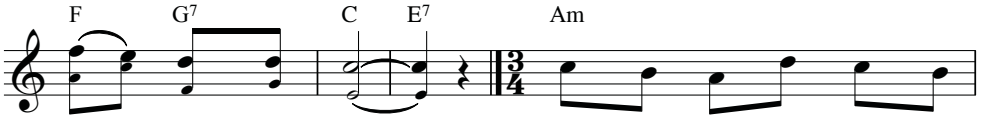

thắng muôn muôn đời.

1. Hỡi địa cầu hãy tôn thờ
2. Núi cao hòa với muôn triều
3. Những tâm hồn kính yêu một

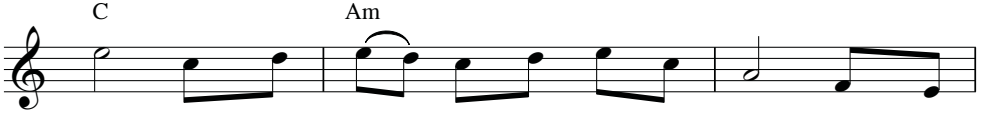

Chúa, Người tuyên phán và tạo tác mọi loài. Người thở
sóng, dù cho đá mềm như sáp chảy ròng. Tự ngàn
Chúa, thực cao quý vượt trên các lễ vật. Ngào ngạt

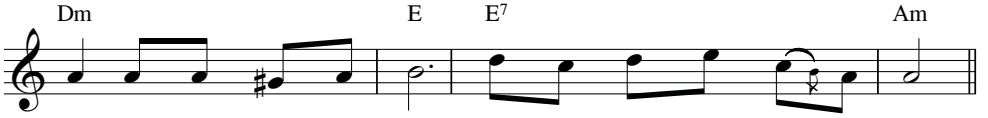

hơi cho muôn vật sinh sống, không một ai thắng nổi lời Người.
xưa ai trung thành yêu Chúa, muôn đời luôn sống trong tình Người.
thơm như hương trầm nghi ngút, dâng toàn thiêu trước ngai tòa Người.

TRĂM TRIỆU LỜI CA

Nguyễn Văn Hòa
Tiến Dũng

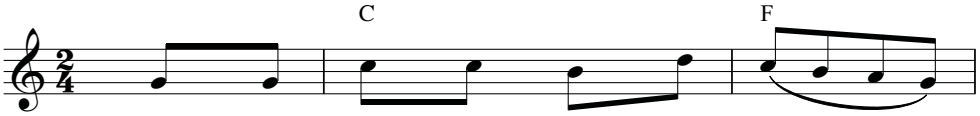

1. Ngàn lời ca vang mừng Chúa uy
2. Từng ngàn dân ca một khúc vinh
3. Chập chùng bao la rừng núi ca
4. Bầu trời quang mây bừng sáng trăng

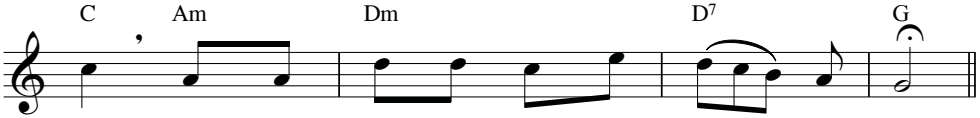

linh. Ngàn lời ca vang một khúc ca thanh bình.
quang. Từng ngàn dân ca một khúc ca khải hoàn.
vang. Hòa lời ca vang một Chúa huy hoàng.
sao. Lời lời tung hô một khúc ca muôn màu.

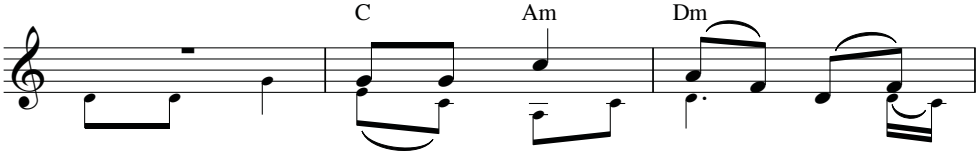

Xin dâng Chúa trăm triệu lời
ĐK: Xin dâng Chúa trăm triệu lời ca, trăm

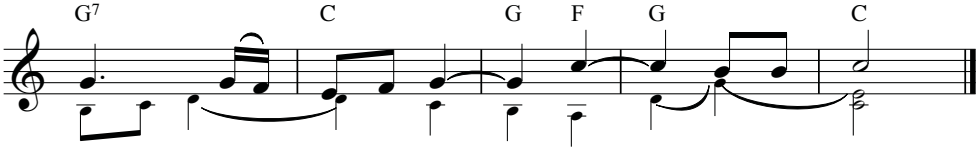

ca, trăm triệu lời ca, trăm triệu lời ca.
triệu lời ca, trăm triệu lời ca.

TRƯỚC NHAN CHÚA

Đa Minh

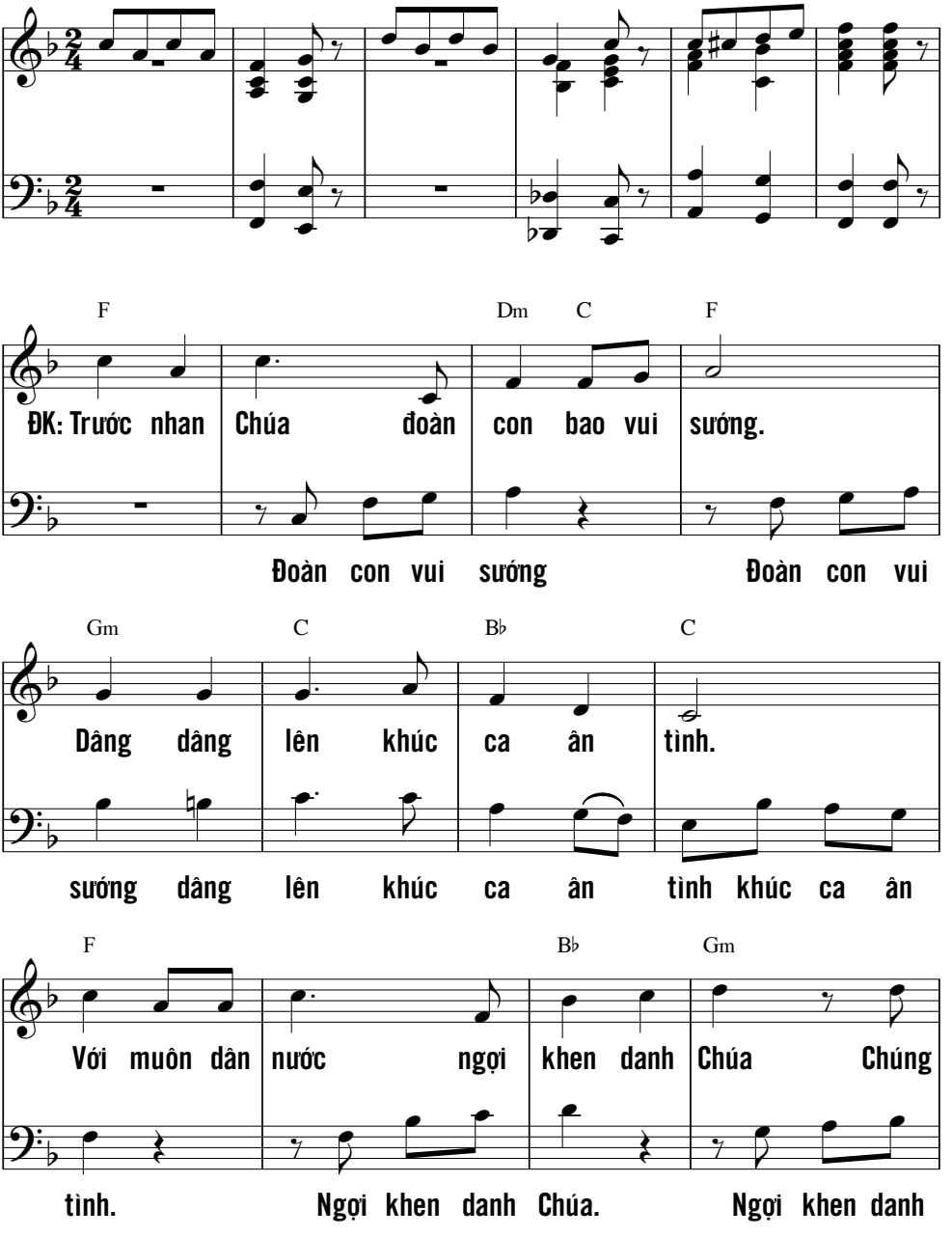

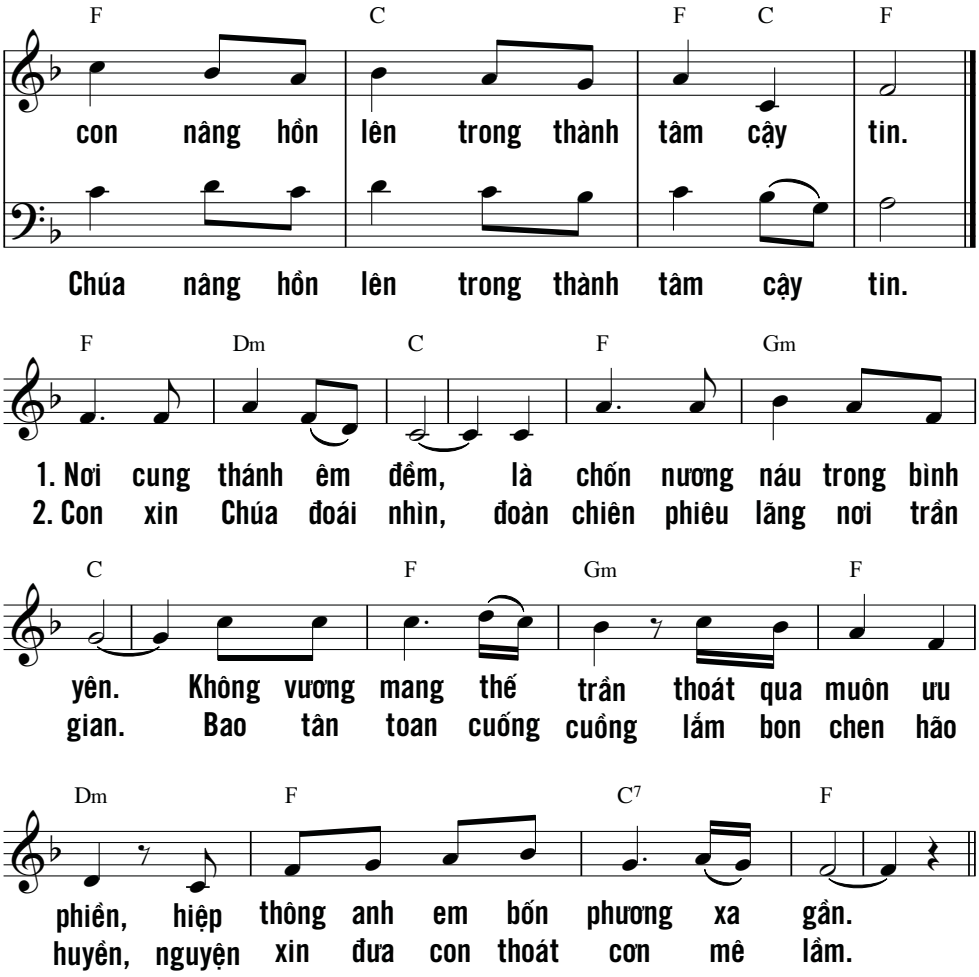

Hãy đến đây ta reo hò mừng CHÚA,
tung hô Người là Núi Đá độ trì ta,
vào trước Thánh Nhan dâng lời cảm tạ,
cùng tung hô theo điệu hát cung đàn.
(Tv 95, 1-2)

VÀO ĐỀN THÁNH

Kim Long

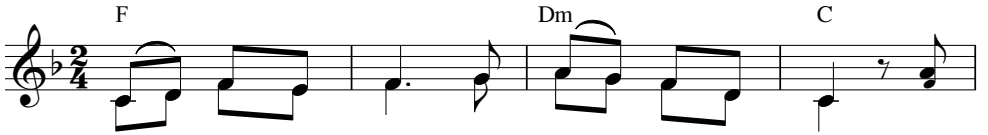

ĐK: Lòng bao mừng vui nâng phím tơ diệu huyền, con

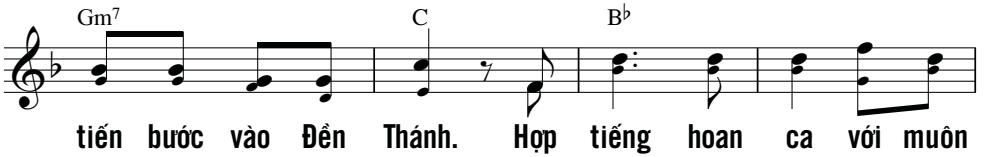

tiến bước vào Đền Thánh. Hợp tiếng hoan ca với muôn

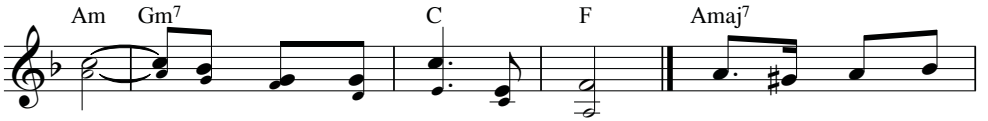

phương, để phụng mừng Chúa Tình Thương. 1. Tâm hồn con những
2. Đây điều con khấn
3. Như đoàn dân Chúa

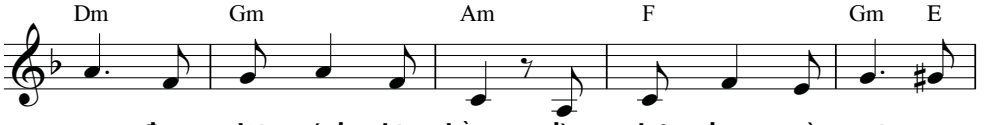

mong được đôi cánh chim bằng, dìu dặt bay về nơi cung
xin và tha thiết đêm ngày, là được nương mình nơi cung
xưa dù trong bước lưu đầy, lòng hằng mơ về nơi cung

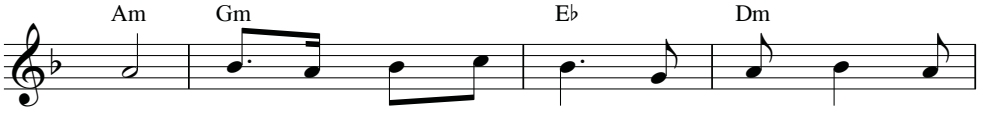

thánh. Xin được luôn kết liên cùng Thiên Chúa đêm
thánh. Giây từng giây nếm say tình yêu Chúa ngọt
thánh. Như đàn nai khát khao tìm khe suối trong

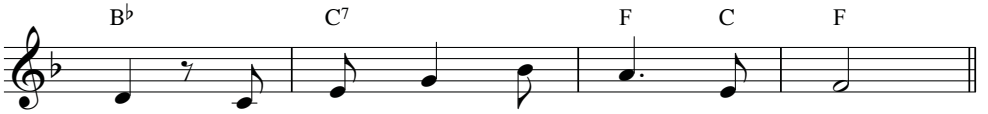

ngày, tình Ngài tô thắm cho tuổi xanh.
ngào, đền Ngài con luyến lưu dường bao.
lành, hồn con mong Chúa luôn từng giây.

VÀO THÁNH LỄ

Nguyễn Duy

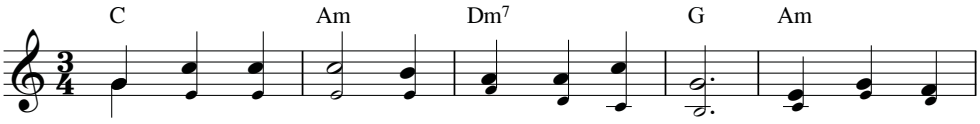

ĐK: Lòng con hân hoan tin tưởng và hy vọng. Cùng với anh

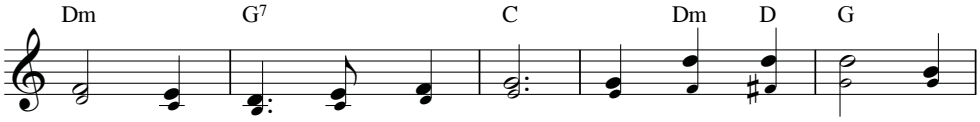

em chung lời ngợi khen Chúa. Hợp trong Giê - su nên

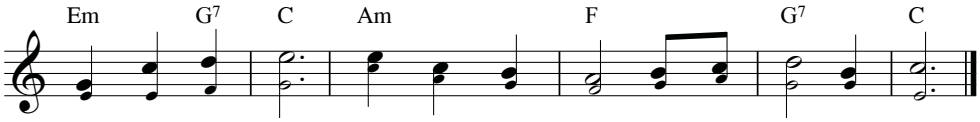

một thân duy nhất. Hiến dâng cuộc đời làm của lễ tình yêu.

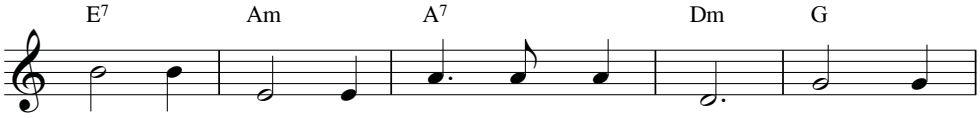

1. Bao đêm ngày lòng con luôn khấn nguyện. Đến thánh
2. Xin ơn Trời tẩy xóa hết lỗi lầm. Đưa con

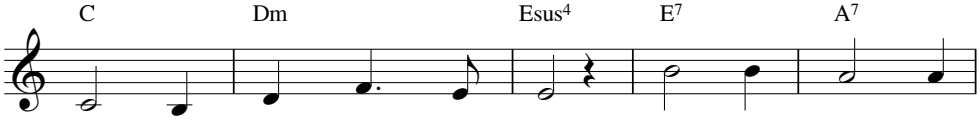

điện tìm sức sống vô biên. Con đêm ngày hằng
vào bàn tiệc thánh yêu thương. Xin dâng Ngài đời

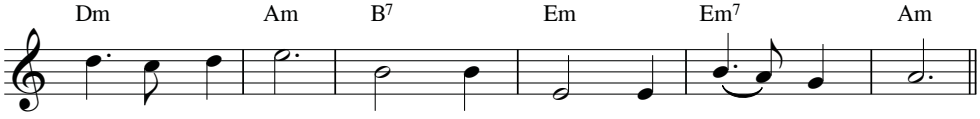

mơ về bên Chúa. Chúa chính là nguồn suối bình yên.
con đã đổi mới. Tiếng hát mừng rộn rã ngàn phương.

VÀO NHÀ CHÚA

Minh Tâm

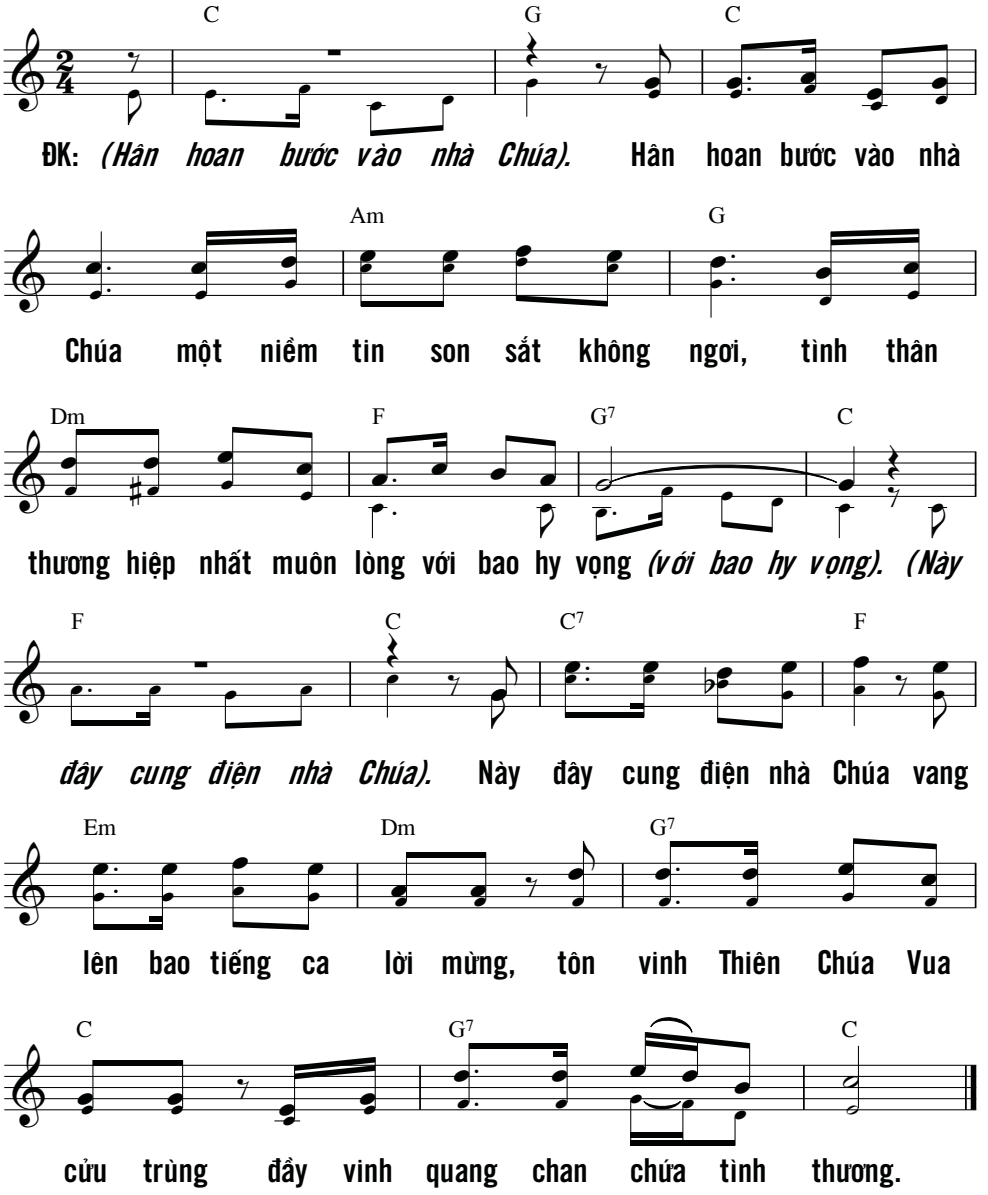

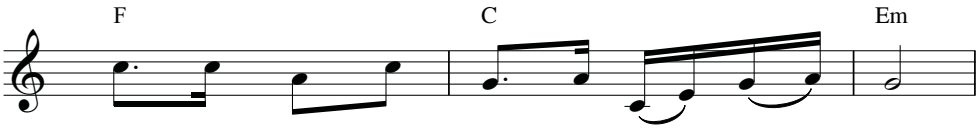

1. Với ước mong kiếm tìm khẩn cầu tháng năm,
2. Hỡi những ai Chúa chọn chúc tụng Chúa đi,
3. Nước Chúa đã đến rồi ở giữa chúng ta,

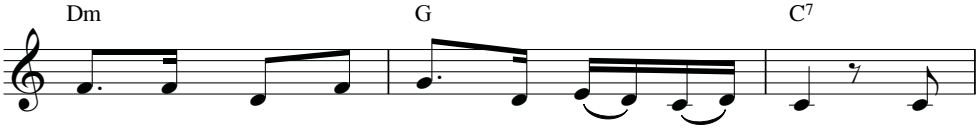

luôn cư ngụ nhà Chúa trong suốt cuộc đời. Niệm
sống những ngày hoan hỉ mà cảm tạ Ngài. Để
trong tâm hồn ai mến và giữ Lời Ngài. Nguyện

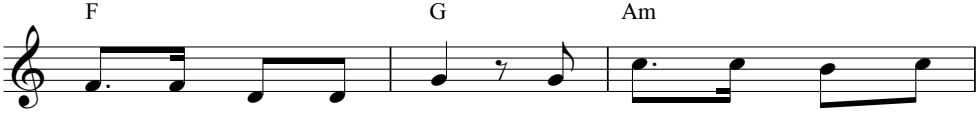

suy ơn lành Ngài ban nhìn ngắm Chúa thật cao
ta trở thành lời ca, để ta như những viên
xin Chúa ở ngày đêm dựng xây ngôi đền thiêng

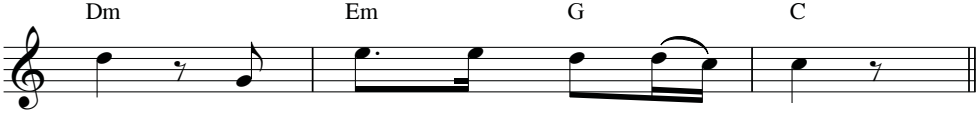

sang, ngự giữa thánh cung huy hoàng.
đá, đoàn kết đắp xây một nhà.
liêng, là chính tấm thân con hèn.

Bởi ĐỨC CHÚA là Chúa Trời cao cả,
là Đại Vương trổi vượt chư thần,
nắm trong tay bao vực sâu lòng đất,
giữ chủ quyền muôn ngọn núi vút cao.
Đại dương Chúa đã tạo thành là của Chúa,
lục địa do tay Người nhào nắn cũng thuộc về Người.
(Tv 95, 3-5)

VỀ BÊN CHÚA

Nguyễn Duy

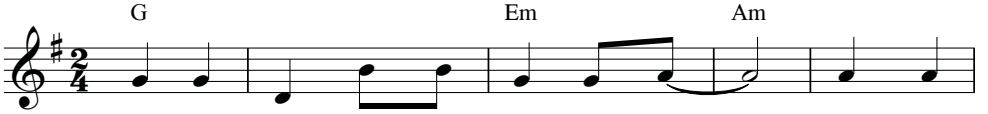

ĐK: Tôi vui mừng tiến bước về nhà Cha. Gieo cung

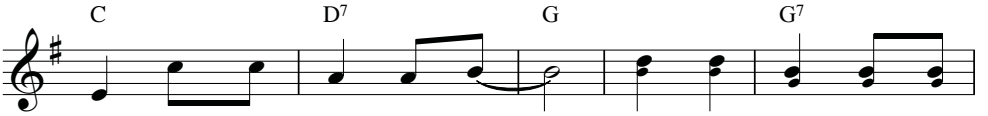

đàn thắm thiết lời ngợi ca. Ôi bao lần lòng này

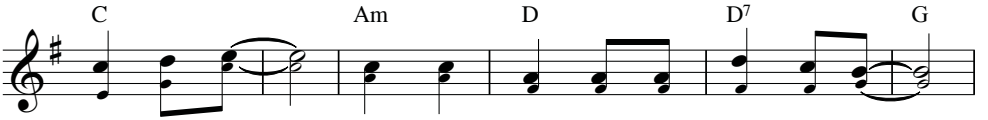

luôn mơ ước. Xin nương mình vào lòng Chúa bao la.

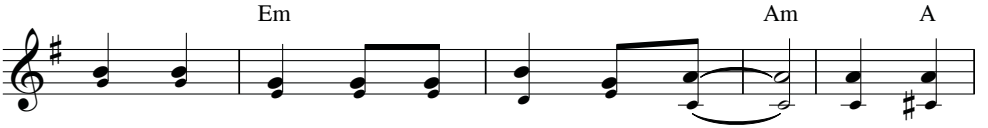

Cho ân tình còn đẹp mãi mầu hoa. Như cung

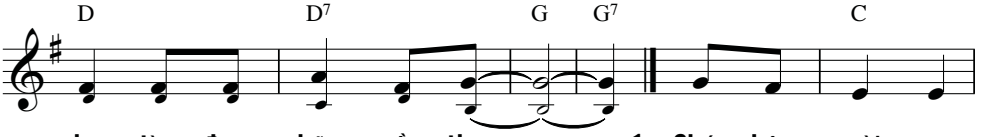

nhạc tìm được những vần thơ.

1. Chúa kêu mời con
2. Cúi xin Ngài họp
3. Sáng danh Ngài là

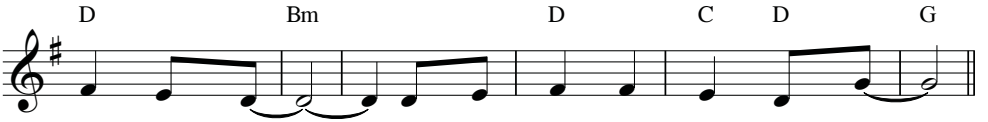

bước lên đường. Về với Chúa suối nguồn tình thương.
nhất muôn người. Một lòng trí mến yêu tràn vui.
Chúa đất trời. Ngợi khen Chúa hát lên người ơi!

VỀ NHÀ CHÚA 1

Kim Long

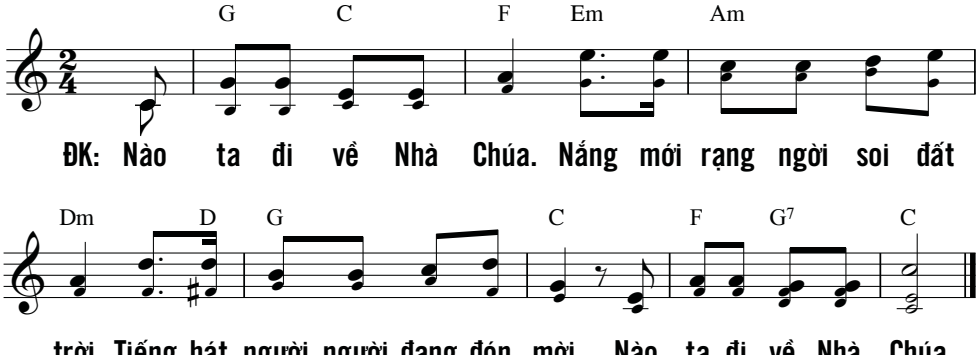

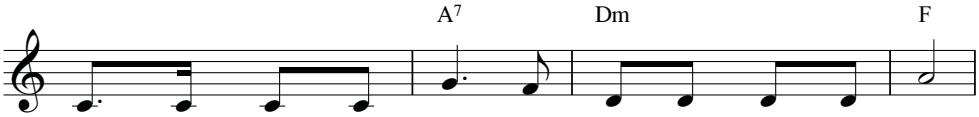

1. Dù đường gập ghềnh xa nhủ lòng miệt mài nào xá.
2. Lòng rộn ràng niềm vui chẳng nề hiểm nghèo rừng núi.
3. Tựa đoàn người tù lưu mỏi mòn đợi được giải cứu.

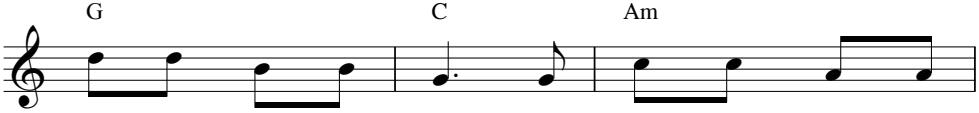

Có Thánh Linh đưa đường, ngàn nỗi khó nguy coi
Lớp lớp con dân Ngài, từ khắp bốn phương xa
Sống kiếp dương gian này, vọng tới Chúa bao đêm

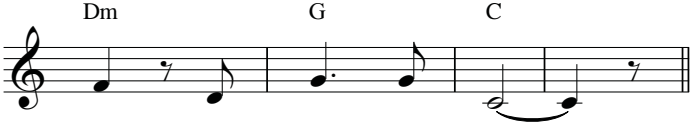

thường, nhịp bước tới cùng.
vời, cùng tới thánh đài.
ngày, nguyện Chúa đoái hoài.

VỀ NHÀ CHÚA 2

Văn Chi

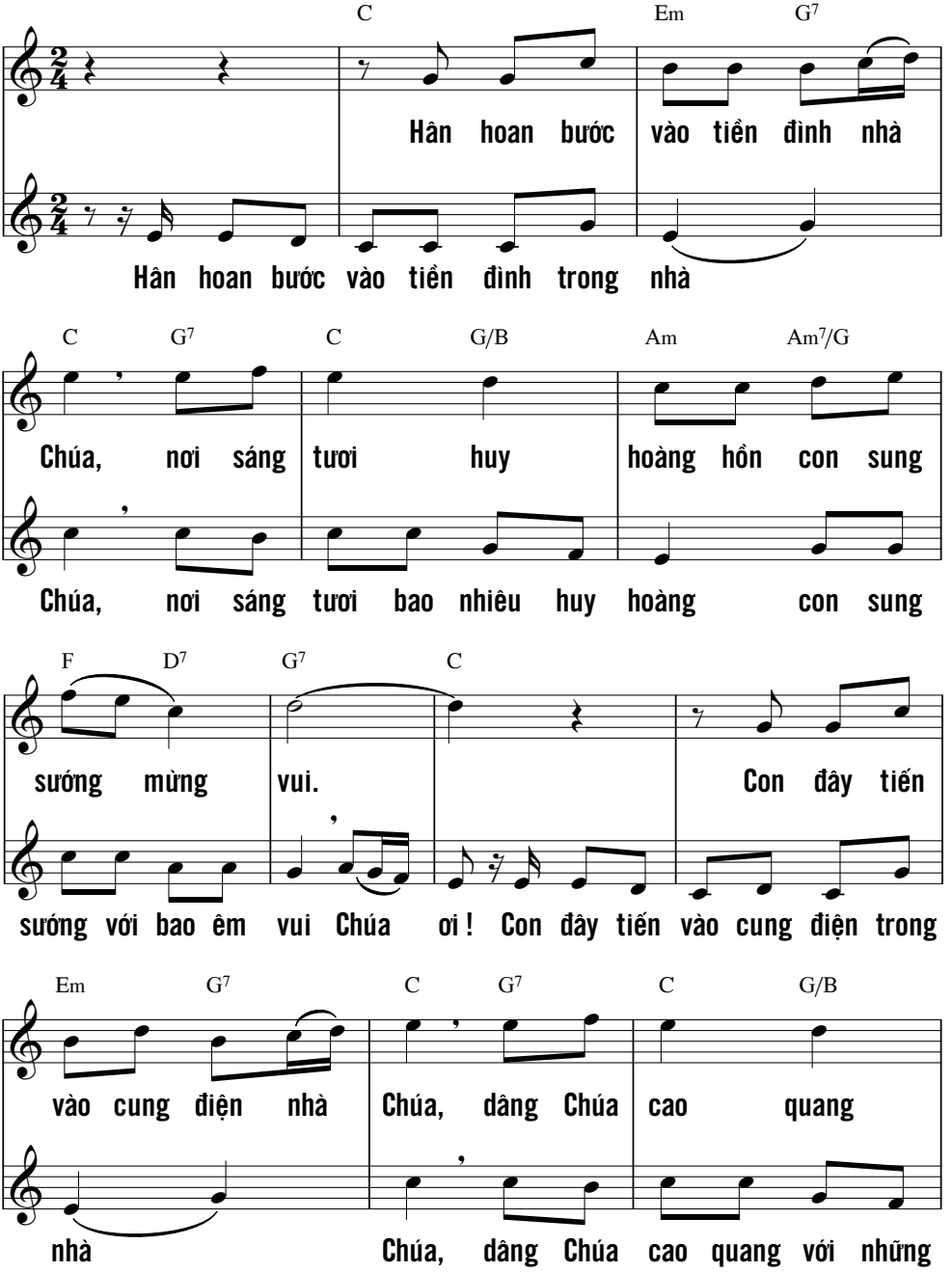

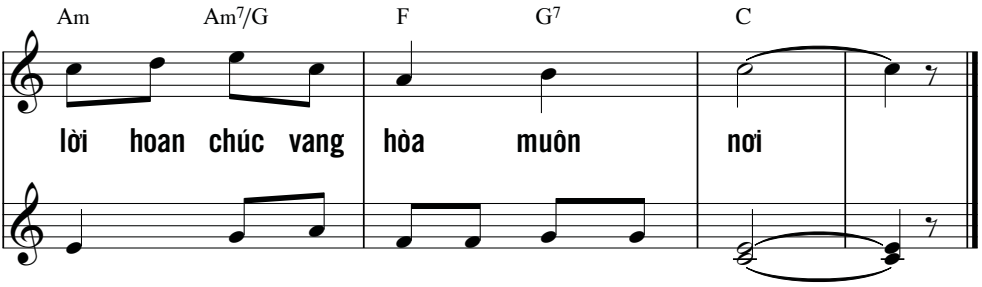
Am Am7/G F G7 C
lời hoan chúc vang hòa muôn nơi
lời ca vang trầm hòa muôn muôn nơi.
(đời)

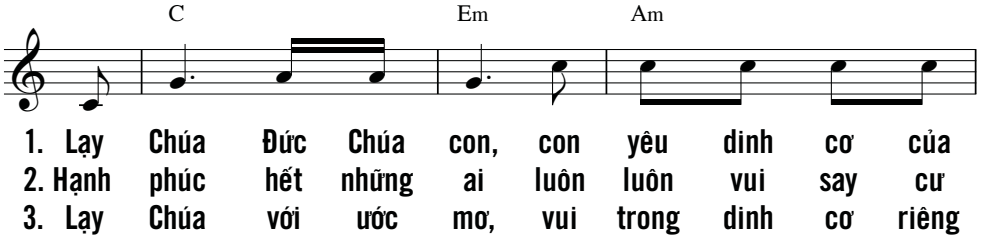
C Em Am
1. Lạy Chúa Đức Chúa con, con yêu dinh cơ của
2. Hạnh phúc hết những ai luôn luôn vui say cư
3. Lạy Chúa với ước mơ, vui trong dinh cơ riêng

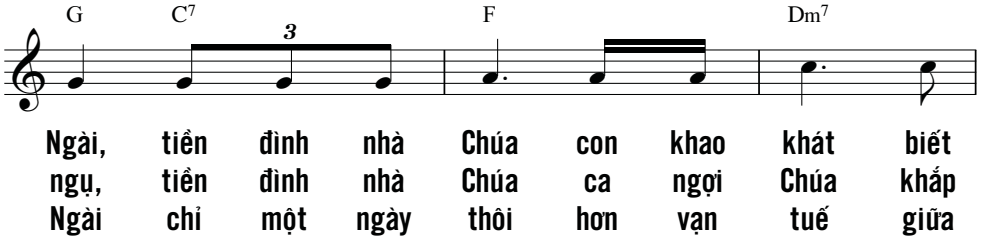
G C7 F Dm7
3
Ngài, tiền đình nhà Chúa con khao khát biết
ngụ, tiền đình nhà Chúa ca ngợi Chúa khắp
Ngài chỉ một ngày thôi hơn vạn tuế giữa

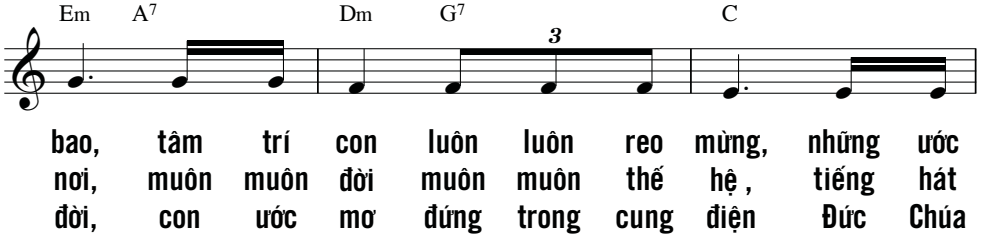
Em A7 Dm G7 C
3
bao, tâm trí con luôn luôn reo mừng, những ước
nơi, muôn muôn đời muôn muôn thế hệ , tiếng hát
đời, con ước mơ đứng trong cung điện Đức Chúa

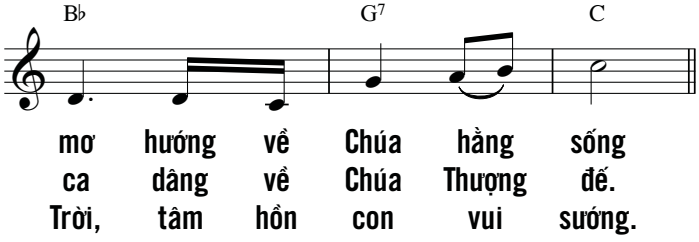
B♭ G7 C
mơ hướng về Chúa hằng sống
ca dâng về Chúa Thượng đế.
Trời, tâm hồn con vui sướng.

VỀ ĐÂY HỠI NGƯỜI

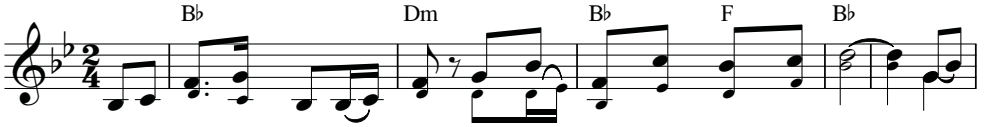

ĐK: Về đây hỡi người về đây ta tiến vào cung điện Thiên Chúa. Về

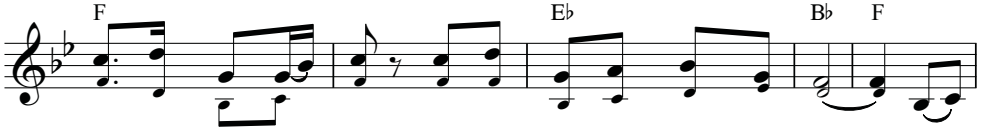

đây hỡi người về đây, ta tiến vào nơi thánh Vua Trời. Về

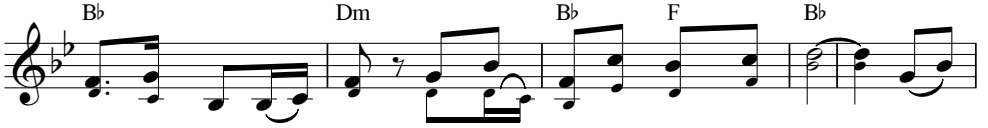

đây hỡi người về đây, ta cất lời ca tụng Thiên Chúa. Về

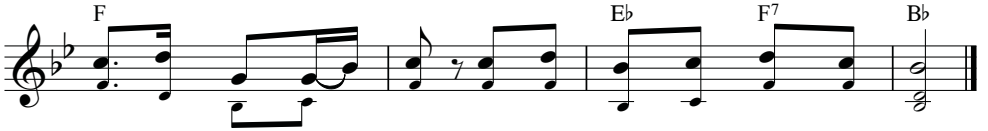

đây hỡi người về đây, ta chúc tụng Danh Chúa muôn đời.

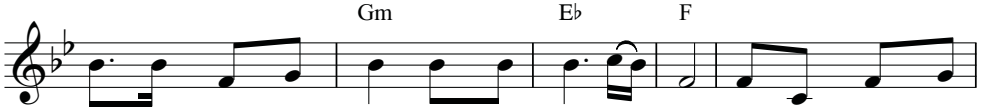

1. Đây cung điện Thiên Chúa ôi nguy nga diễm lệ. Ta dừng chân đứng
2. Tôi vô cùng sung sướng khi nghe ai nói rằng: Đi về cung thánh

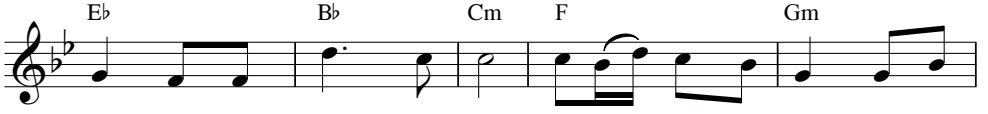

ngắm mà lòng thấy say mê. Ta rủ nhau đi về, về cung
Chúa về Nhà Chúa muôn dân. Ta rủ nhau đi về, về ngắm

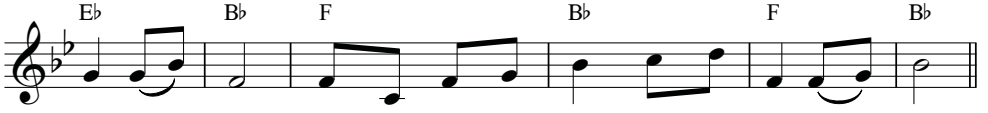

điện Chúa Trời. Dâng lời ca tiếng hát Thiên Chúa là nguồn vui.
nhan thánh Người. Xin Người cho ta sống luôn vững một niềm vui.

VỀ NƠI ĐÂY

Nguyễn Duy

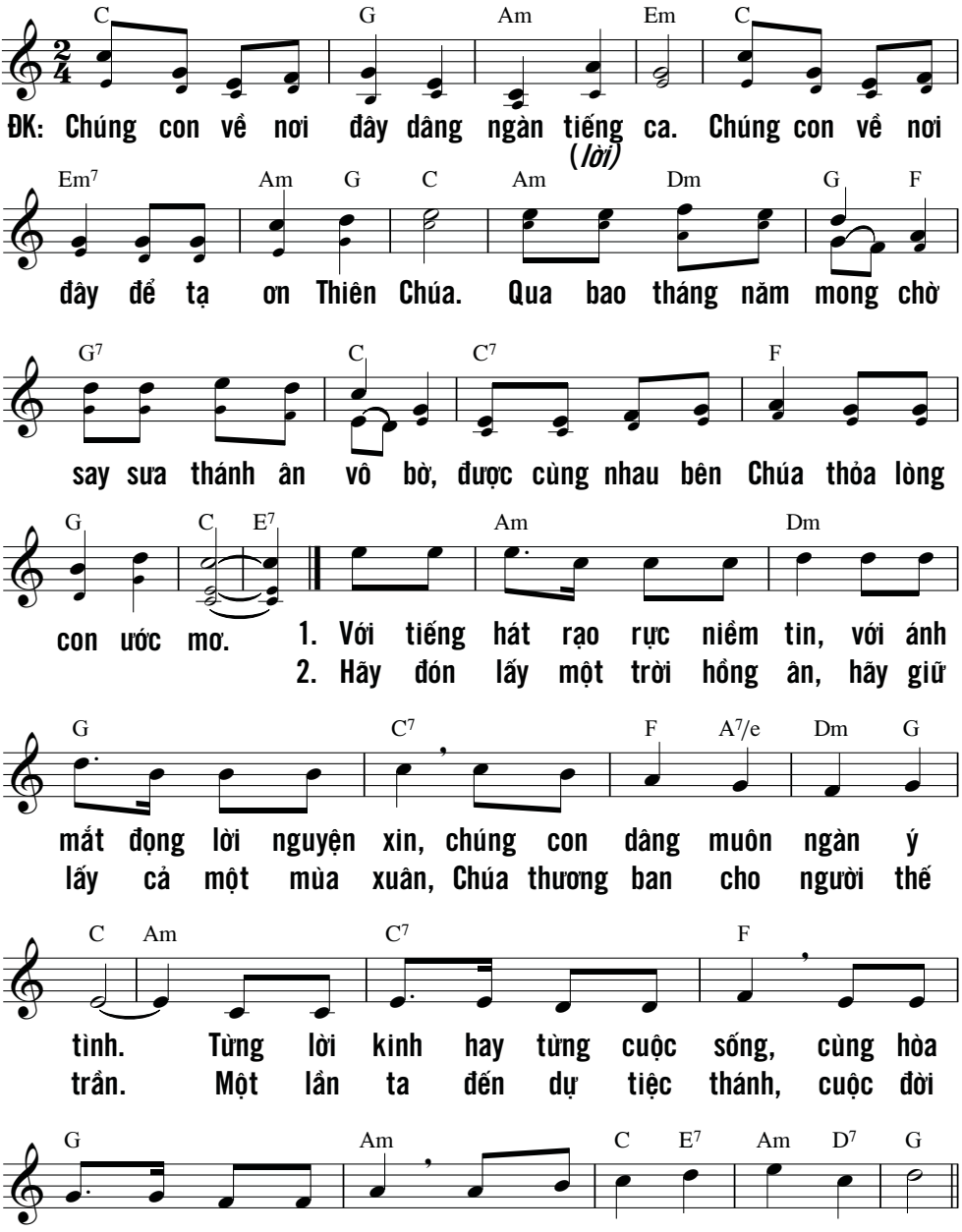

XIN DẪN CON VỀ NÚI THÁNH

Kim Long

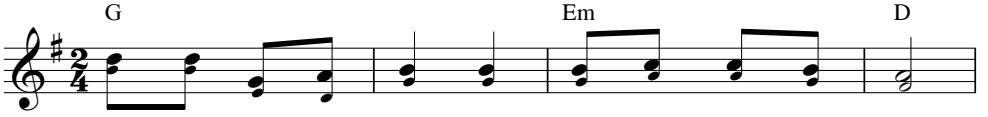

ĐK: Ánh sáng và chân lý Chúa xin dẫn bước con đi.

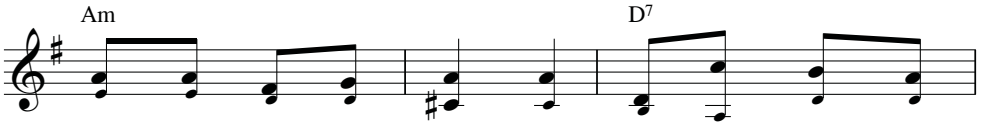

Tiến mãi về trên Núi Thánh, về chốn quang minh

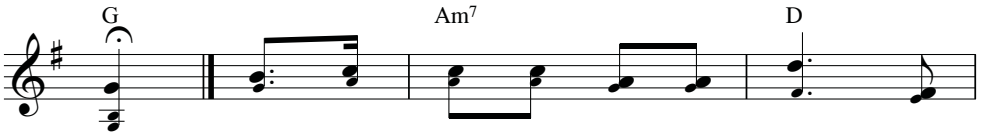

Ngài. 1. Con sẽ tiến tới bàn thờ Chúa, gần
2. Sao Chúa nỡ chối từ ruồng rẫy, vì
3. Sao bối rối thán sầu, hồn hỡi, một

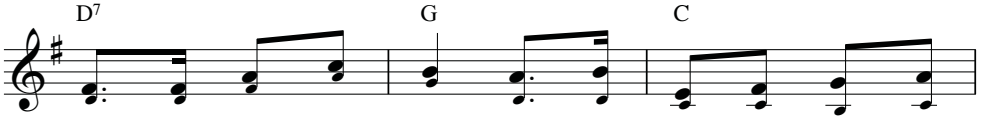

Ngài lòng con sướng vui. Con sẽ gảy đàn tuyên xưng
Ngài là nơi náu thân. Sao Chúa để con điêu linh
niềm cậy trông Chúa đi. Tôi sẽ còn ngợi ca Danh

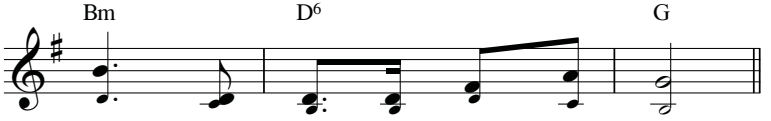

Chúa: rằng Ngài là Thượng Đế con.
mãi, bị địch thù uy hiếp luôn.
Chúa, vì Ngài là Thiên Chúa tôi.

DÂNG LỄ

BÁNH RƯỢU TÌNH THƯƠNG

Việt Khôi

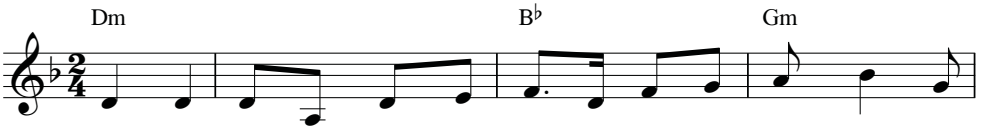

1. Bao công lao dầm mưa dãi nắng mồ hôi rơi xuống tháng ngày
2. Long lanh như giọt sương nhỏ bé hòa tan trong lớp sóng đại
3. Dâng lên Cha tình yêu tươi thắm dù qua mưa nắng vẫn thủy

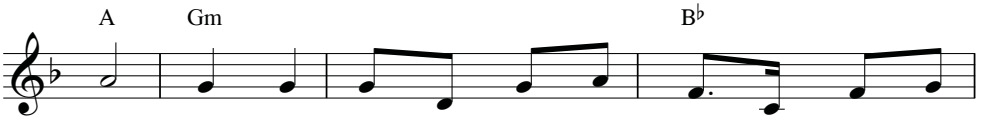

trôi. Mong mai đây được bông lúa thơm được nho chín
dương. Tâm tư con tràn vui ngất ngây ngợp trong mến
chung. Dâng lên Cha niềm tin sắt son đời muôn khó

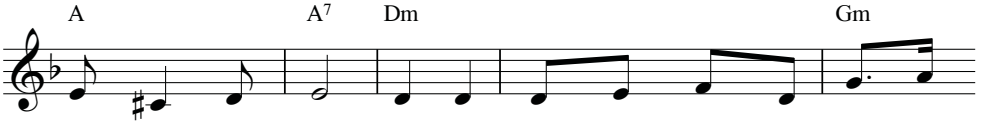

ngon mà dâng tiến. Xin Cha thương ban xuống ngàn ơn thánh
yêu tình Ngài thương. Xin Cha luôn thánh hóa đời con nên
nguy chẳng nao núng. Bao ưu tư lo lắng buồn vui năm

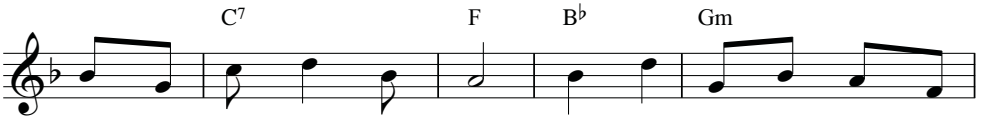

hóa đời con sống an vui. Mong ước đền đáp muôn hồng
chính của lễ ngát yêu thương. Mong ước tình mến yêu Ngài
tháng đời con những gai chông. Dâng với hồn xác luôn sạch

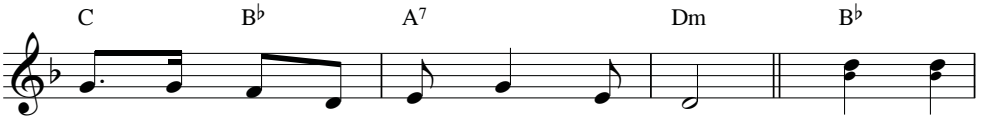

ân Chúa đã tặng ban xuống cho đời. **ĐK:** Dâng, dâng
luôn thắm tươi màu son giữa muôn lòng.
trong kết nên của lễ thắm ân tình.

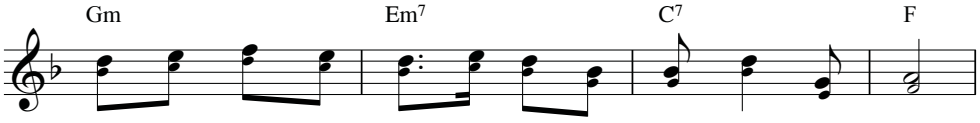

lên tấm bánh trắng thơm với ly rượu nồng thắm tình thương.

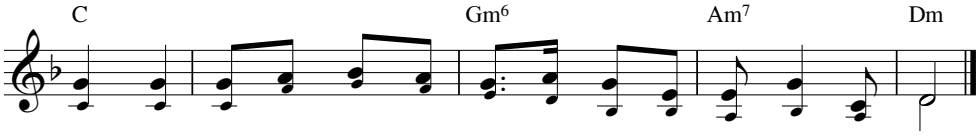

Dâng, dâng lên kiếp sống hôm nay ước mơ làm đẹp khối tình dâng.

BÀI CA DÂNG HIẾN

Trầm Hương, FMSR - Dao Kim

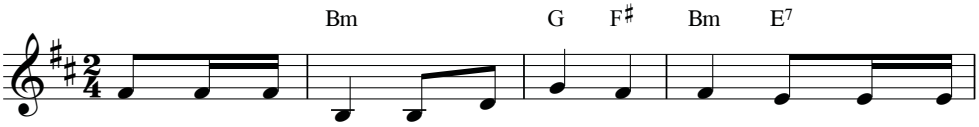

1. Con dâng lên Ngài niềm cảm mến vô biên, con dâng lên
2. Con dâng lên Ngài trọn thân xác tâm tư: đã bao nhiêu
3. Con dâng lên Ngài niềm tin đã bao phen: lung lay phiêu
4. Con dâng lên Ngài tình yêu lỡ đam mê, rong chơi xa
5. Con dâng lên Ngài lời đoan kết tương lai, xin cho con

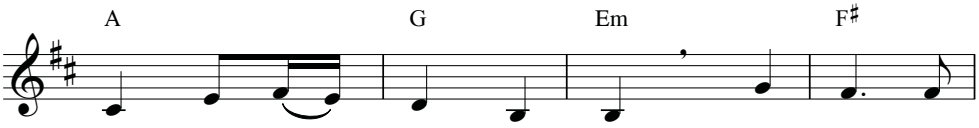

Ngài ôi trái tim dịu hiền. ĐK: Chúa ơi! Tình
lần ghi dấu chân mịt mờ.
dạt xao xuyến trên dòng đời.
lạc quên mất đi đường về.
được luôn tín trung cùng Ngài.

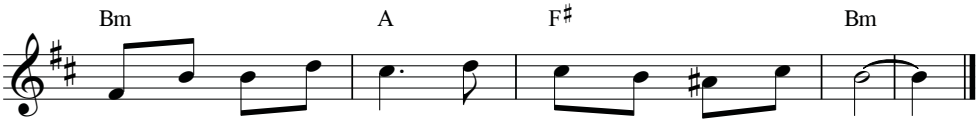

Ngài cao như Thái Sơn, chứa chan bao tình mến thương.

CA DÂNG LỄ

Nguyễn Duy Vi

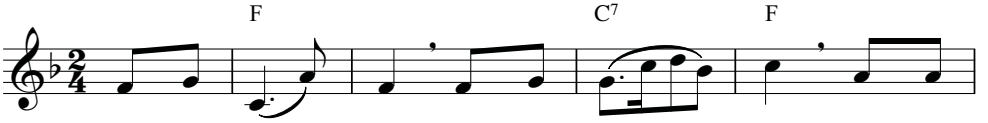

1. Này ly rượu nồng, này tấm Bánh thơm! Bàn thờ
2. Này trên đĩa bạc, này trong chén thánh! Cùng hợp
3. Và như rượu nồng, và như bánh thơm sẽ được

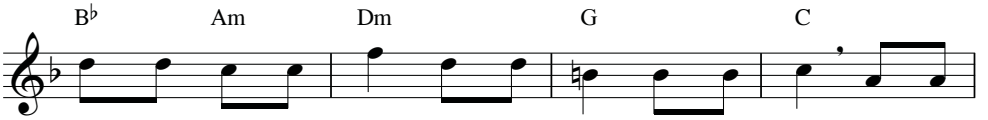

Chúa phút này thơm ngát Bánh với Rượu của toàn dân! Dâng lên
nhất chúng ta dâng Chúa chút lễ mọn của đồng xa, dâng lên
Chúa hóa nên tươi tốt xứng đáng làm thành Thịt Máu, xin cho

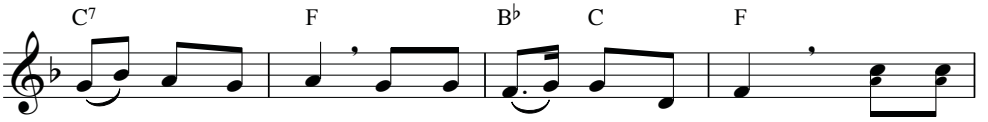

để tôn thờ Chúa, dâng lên để xóa tội nhơ. ĐK: Dâng lên
hồn xác hèn yếu, dâng lên cả tấm tình yêu!
lòng con dâng Chúa cũng đáng được nên sạch trong.

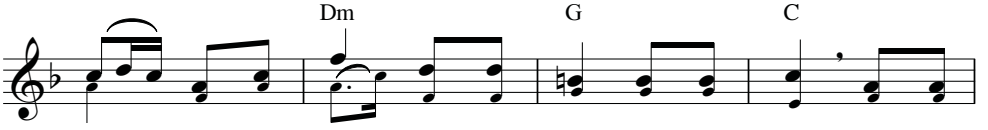

trước bàn thờ Chúa, bánh với rượu của toàn dân! Dâng lên

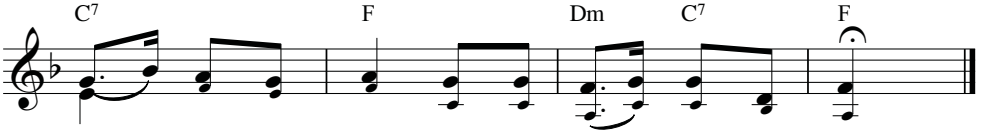

để tôn thờ Chúa, dâng lên để xóa tội nhơ.

CHÚNG CON DÂNG

Kim Long

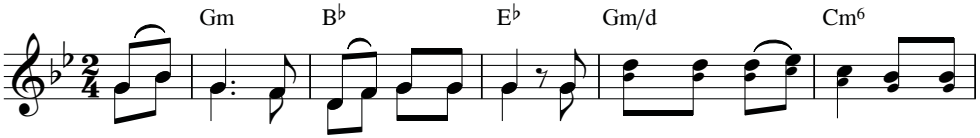

ĐK: Chúng con dâng về ngai uy linh, này bánh miến trắng tinh và rượu

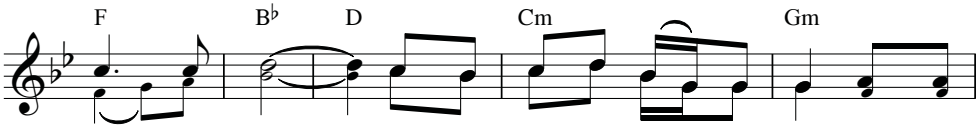

nho thơm ngát. Bao niềm yêu mến dâng dạt dào như hương

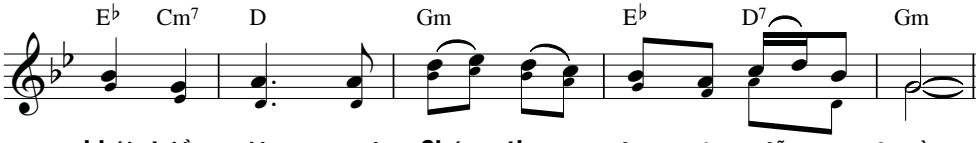

khói triền miên, nguyện Chúa thương nhận của lễ vẹn tuyền.

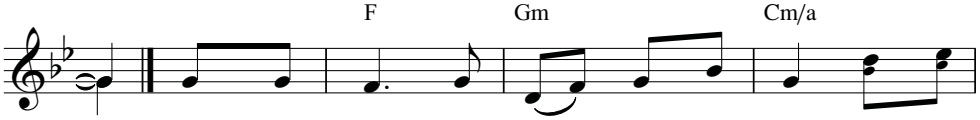

1. Đây tâm hồn ước nguyện luôn mến yêu, luôn mến
2. Muôn tâm hồn kết hiệp trong lễ dâng, trong lễ
3. Hương kinh nguyện ngát tỏa bay thiết tha, bay thiết

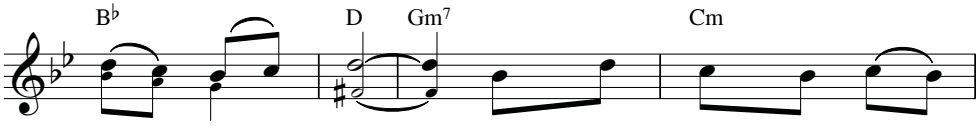

yêu một Chúa. Và tấm thân này yếu
dâng thành kính. Nguyện Chúa thương tình đoái
tha trìu mến. Thành kính dâng về Chúa

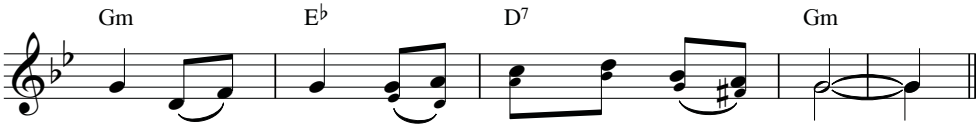

hèn, hiệp dâng hiệp dâng Chúa thiên tòa.
nhận, rủ thương rộng ban phúc thiên đình.
Trời, tình yêu toàn dân Chúa trên đời.

CÓ GÌ ĐỂ DÂNG

Từ Duyên

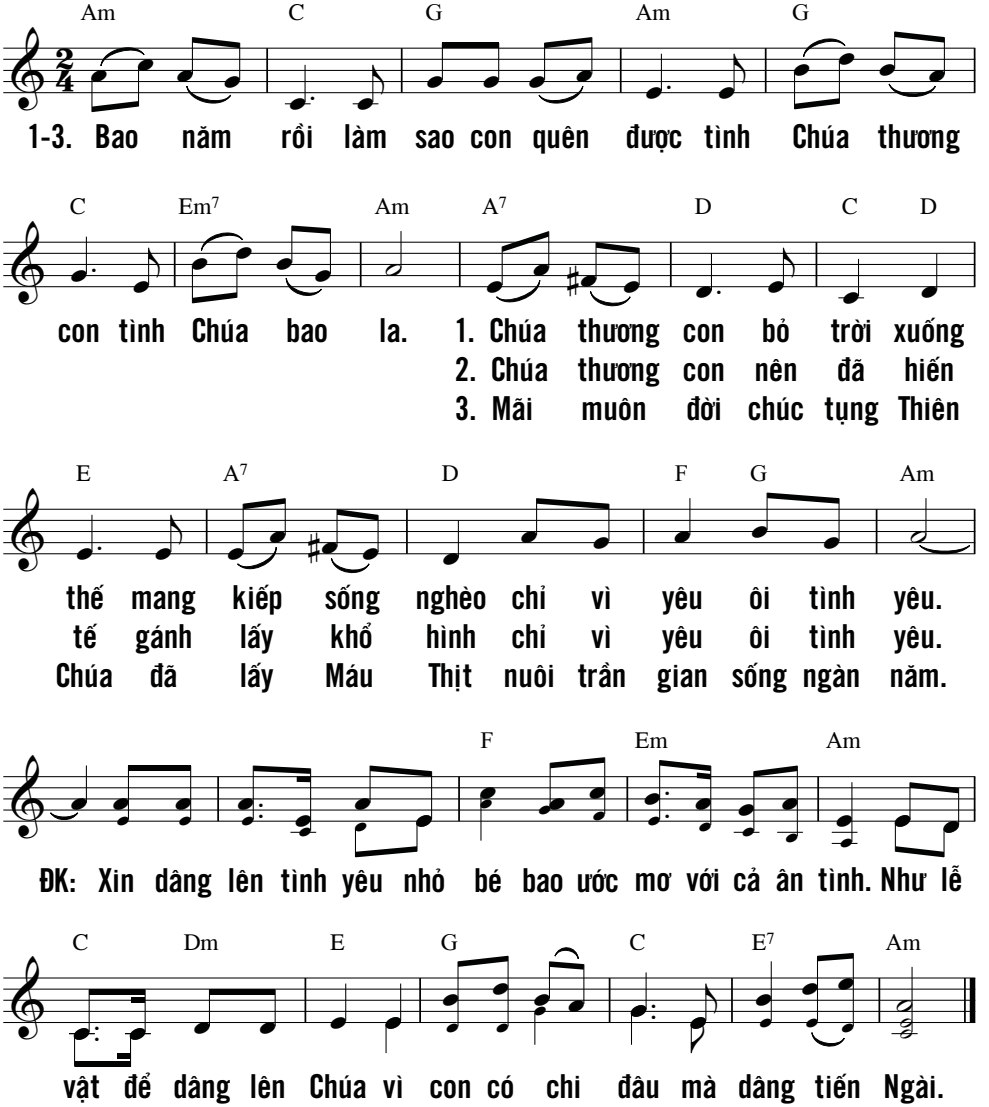

CON XIN DÂNG

Nguyễn Duy

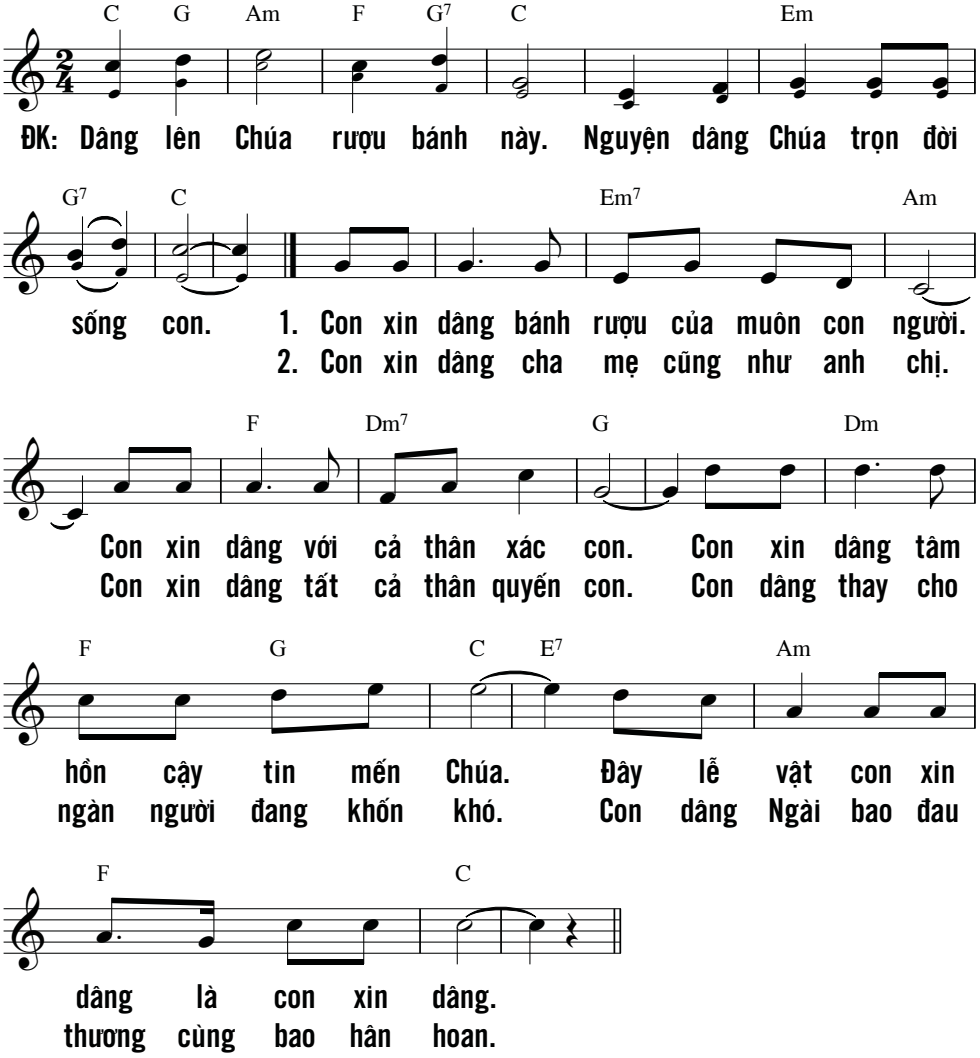

CON XIN TIẾN DÂNG

Kim Long

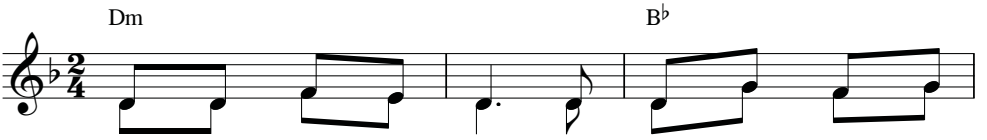

ĐK: Con xin tiến dâng lên này rượu nho cùng bánh

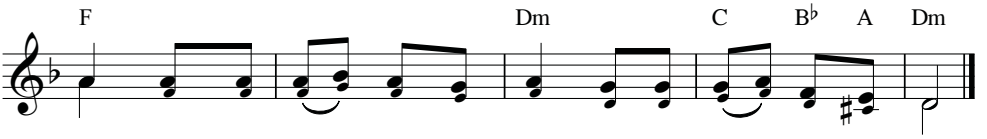

miến: Hương kinh ngát bay triền miên, tung hô Chúa bao dịu hiền.

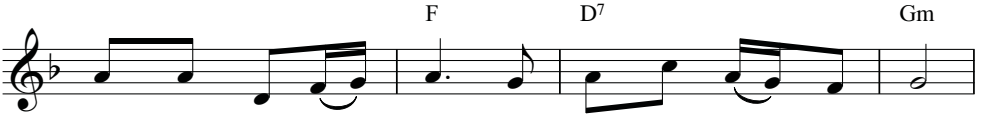

1. Bánh miến này tinh trắng và đây tấm linh hồn con.
2. Chén cứu độ nhân thế này con tiến dâng thành tâm.
3. Kính tiến về nhan Chúa ngàn cay đắng nơi trần gian.
4. Khắp thế trần vui sống cùng liên kết trong tình yêu.

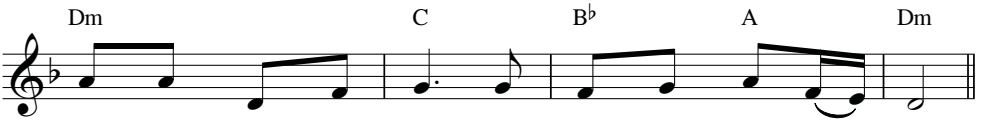

Thắm thiết niềm tin yêu dâng về Thiên Chúa uy quyền.
Tiếng khấn nguyện bay cao như trầm hương trước Thiên tòa.
Tiếp nối cuộc hy sinh trên đồi xưa Chúa dâng mình.
Mến Chúa cùng trông mong chung phần vinh phúc quê trời.

CỦA LỄ CON DÂNG

Nguyễn Duy

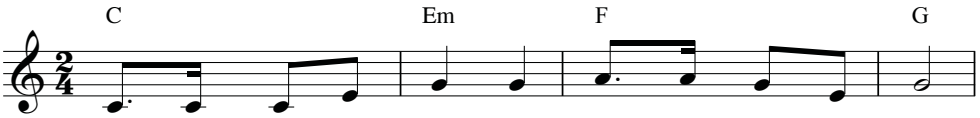

ĐK: Lời nguyện cầu như hương bay thắm thiết như trời mây.

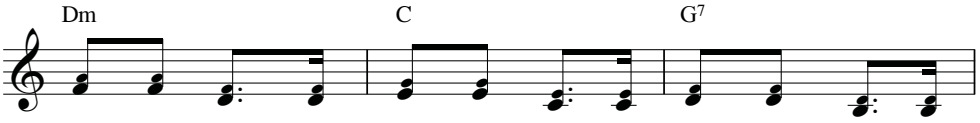

Dâng lên Ngài nguyện ước thắm đầy tuổi thơ dâng trọn từ

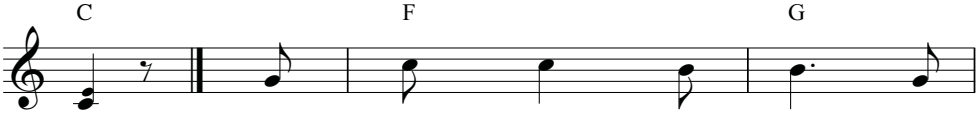

1. Từng tấm bánh con dâng để
đây. 2. Giọt nước vỡ tan ra là
3. Nguyện Chúa xuống muôn ân cuộc
4. Từng tiếng hát dâng cao từng

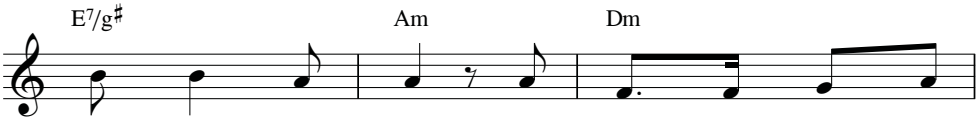

tiến Chúa khoan nhân. Chút tình đoàn con bé
kiếp sống đơn sơ. Xin được hòa trong lễ
sống mãi khang an. Cho mẹ và cha chúng
ánh mắt xôn xao. Hướng về tình Chúa hiến

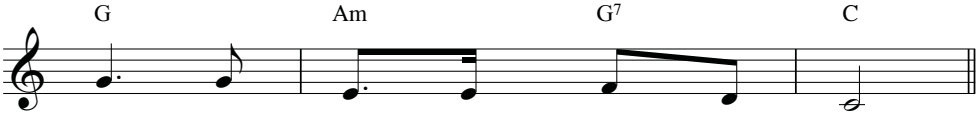

thơ dâng Ngài từng phút mong chờ.
dâng ly rượu nồng thắm ân tình.
con suốt đời hạnh phúc dư tràn.
trao xin Ngài nhận những lời cầu.

CỦA LỄ TÌNH YÊU

Hiếu Anh

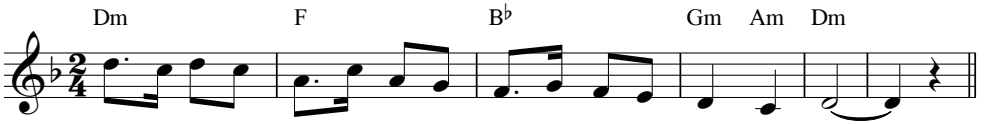

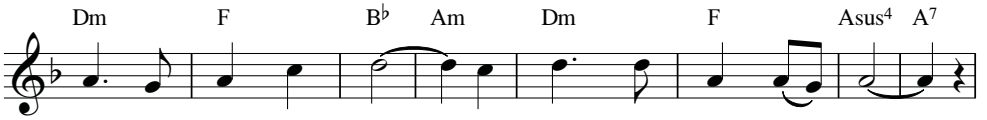

1. Dâng *(i)* lên Thiên Chúa của lễ í a mọn hèn.
2. Dâng *(i)* lên Thiên Chúa của lễ thấm bao mồ hôi.
3. Dâng *(i)* lên Thiên Chúa cuộc sống chúng con ngày nay.

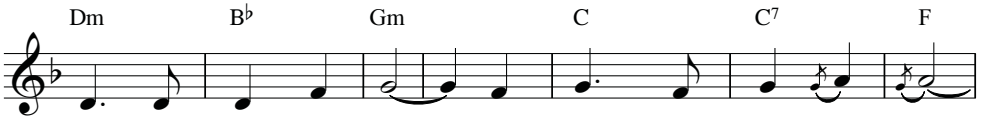

Này là rượu nho thơm hiệp dâng cùng với bánh miến.
Là cuộc đời lao công bàn tay ngày đêm xới bón,
Là cuộc đời hy sinh đẹp trong đường dâng hiến Chúa

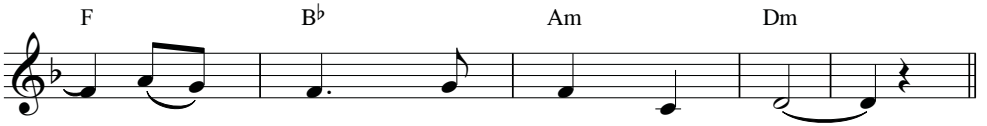

tiến dâng trước Cha Toàn Năng.
kết nên bánh thơm rượu nồng.
để nên chứng nhân tình yêu.

Dm B♭ Dm D7 F

ĐK: Dâng lên đoàn con dâng là dâng lên Ngài,

Con xin dâng xin dâng lên Ngài, xin

A7 Dm Gm Dm

với cả *(í a)* tấm lòng là lòng con

dâng lên Ngài, tấm lòng yêu mến lòng yêu

B♭ A D7 Gm

yêu mến Chúa Xin Cha đầy khoan nhân

mến Chúa đầy khoan nhân

Dm F

dủ thương nhận lấy, lễ vật dù có mọn

dủ thương nhận lấy, nhận lấy lễ vật dù có mọn

Dm Am7 Dm

hèn, nhưng đượm tình con yêu Ngài.

hèn, mọn hèn nhưng đượm tình con yêu Ngài.

CỦA LỄ ĐỜI CON

Nguyễn Duy

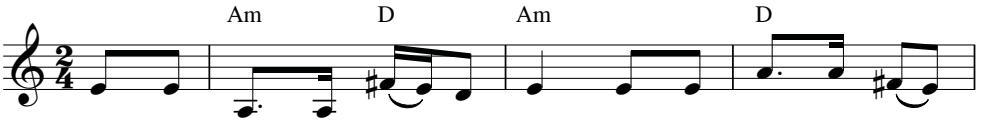

1. Dâng lên Ngài của lễ đời con. Thuộc về Chúa trót cuộc
2. Dâng lên Ngài của lễ đầu tiên. Từ bàn tay ngát hương

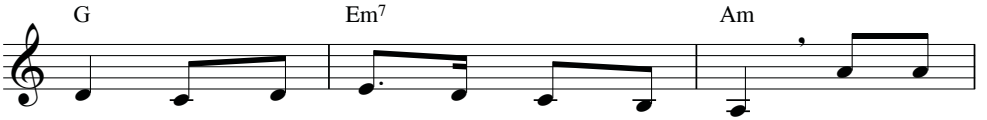

đời. Lời đoan hứa mãi luôn vuông tròn. Dâng lên
trời. Nguyện xin Chúa đoái thương nhậm lời. Dâng lên

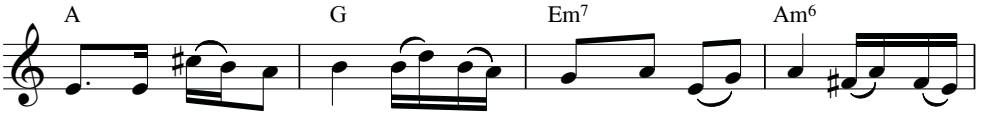

Ngài của lễ đời con. Biết dâng gì cho đẹp hơn. Kính dâng
Ngài của lễ đầu tiên. Với ước nguyện cho ngày mai. Ánh Tin

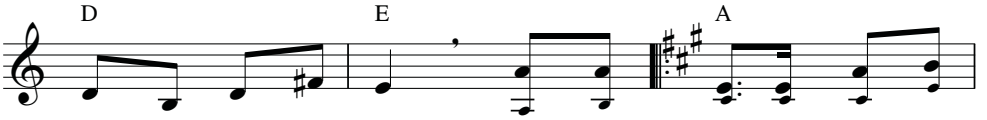

Ngài tình yêu sắt son. ĐK: Trong chân tình và trong yêu
Mừng tỏa lan khắp nơi. *(Lòng thành kính)*

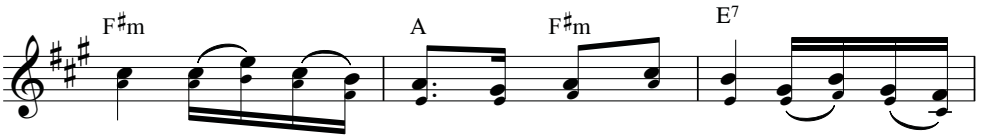

mến. Kính dâng Ngài trọn cuộc sống con. Để trung

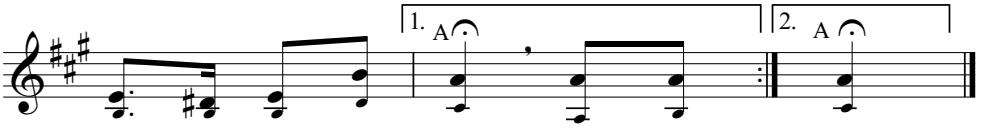

thành một đời chứng nhân. Trong chân ... nhân.
(Lòng thành ...)

CÙNG TIẾN DÂNG 1

Nguyên Kha

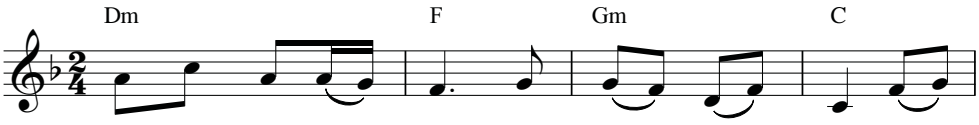

1. Xin Chúa sai sứ thần dâng lễ vật này lên
2. Con ước mong tâm hồn trinh trong, tinh tuyền như

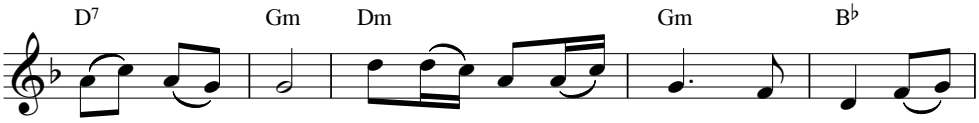

trước Thiên Nhan. Đây lễ vật tinh tuyền, lễ vật vô
bánh con dâng. Như đóa huệ trắng ngần hương trầm nghi

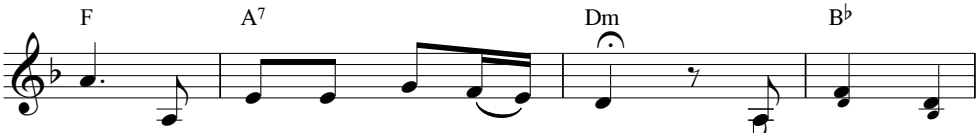

giá đoàn con dâng Chúa thiên tòa. ĐK: Cùng tiến dâng
ngút nhẹ bay lên cõi Thiên Đàng.

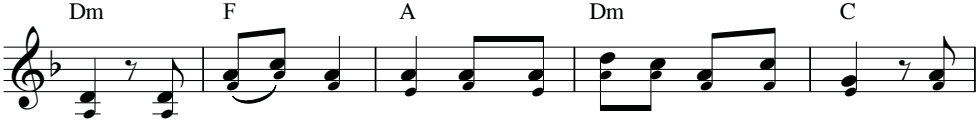

lên, cùng tiến dâng lên này rượu với *(i a)* bánh thơm. Cùng

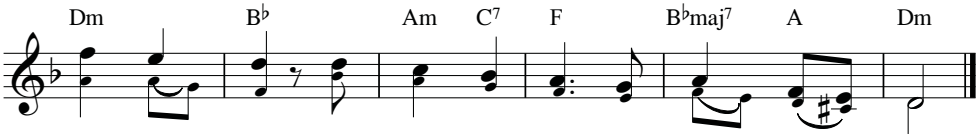

tiến dâng lên, tiến dâng lên Cha thân xác tâm hồn.

CÙNG TIẾN DÂNG 2

Phanxicô

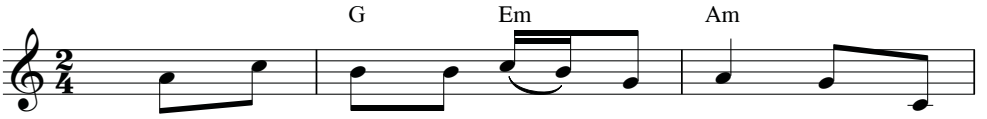

1. Cùng tiến dâng lên bánh rượu này, dâng tình
2. Cùng tiến dâng năm tháng cuộc đời, dâng ngày
3. Cùng tiến dâng mơ ước cuộc đời, đêm dần

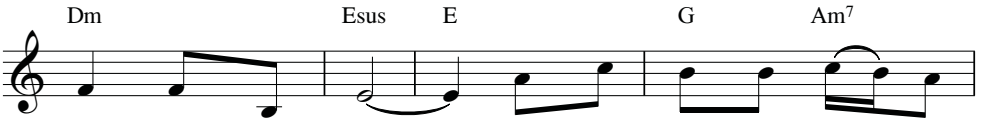

yêu phút huyền siêu. Hồn xác con như lễ toàn
sau biết về đâu. Cùng tiến dâng bao nỗi bể
qua cây nở hoa. Cùng tiến dâng câu hát lời

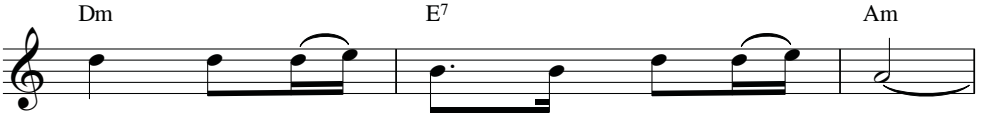

thiêu, dâng Chúa Trời nguyện dâng Chúa Trời.
dâu, dâng kiếp người buồn vui giữa đời.
ca, mong tiếng cười rộn vang cõi đời.

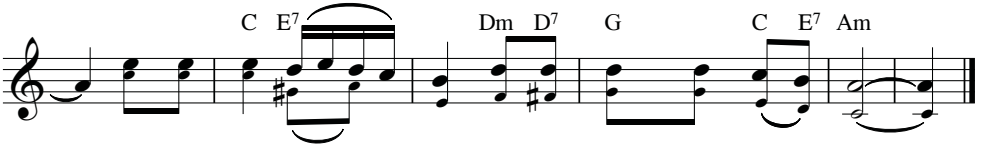

ĐK: Xin dâng lên Chúa Trời. Xin ơn thiêng xuống cho người.

Lạy CHÚA, con kêu lên cùng Chúa,
xin Ngài mau đến phù trợ con.
Xin lắng nghe lời con, khi con kêu lên Ngài.
(Tv 141,1)

DÂNG 1

Nguyễn Duy

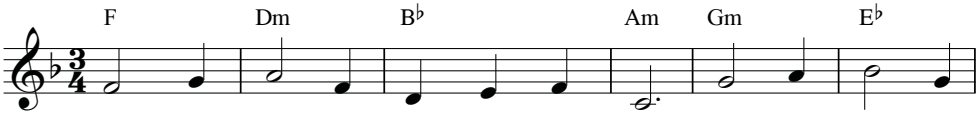

1. Nguyện dâng Chúa lễ tình yêu chân thành. Này tấm bánh đây
2. Đoàn con cái đã về đây chung lời. Họp dâng Chúa tâm
3. Nguyện xin Chúa cho người dâng lễ này. Mọi ơn thánh dư

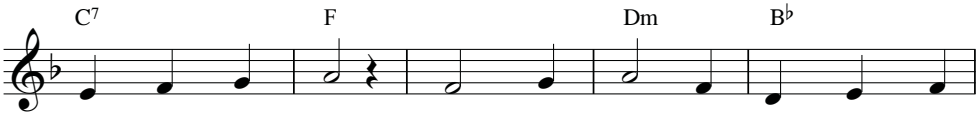

rượu nho thơm ngát. Nguyện dâng Chúa đôi bàn tay con
hồn và thân xác. Nguyện mãi mãi suốt đời yêu nhau
đầy muôn vinh phúc. Ngài thương đoái linh hồn người đã

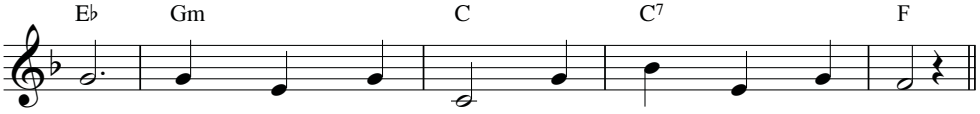

hiến. Chúa thương chấp nhận ban phước lành tháng năm.
hơn. Chúa thương kết hiệp muôn tấm lòng chúng con.
mất. Chóng về Thiên Đàng hưởng phúc lành Chúa ban.

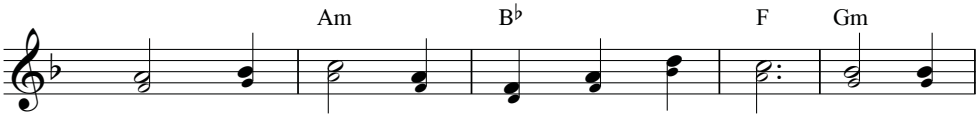

ĐK: Nguyện dâng Chúa tâm tình con thiết tha. Xin yêu

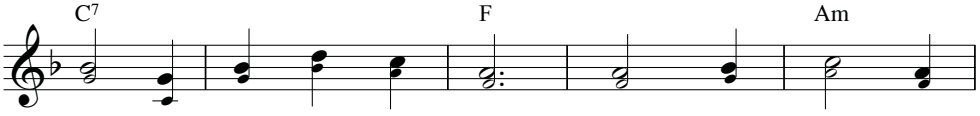

thương ủ ấp trái tim hồng. Nguyện dâng Chúa bánh

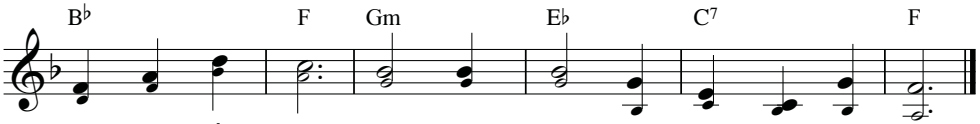

rượu thơm trắng trong. Xin trung kiên mến yêu Ngài hết lòng.

DÂNG 2

Nguyễn Duy

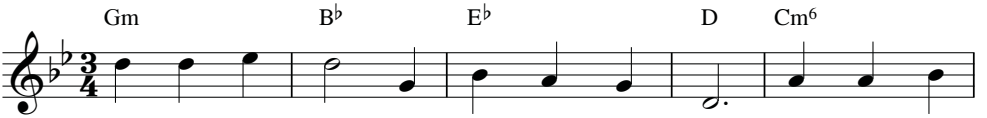

1. Con xin tiến dâng rượu bánh nơi nương đồng. Do bông lúa
2. Con xin tiến dâng trọn xác thân linh hồn. Con xin tiến

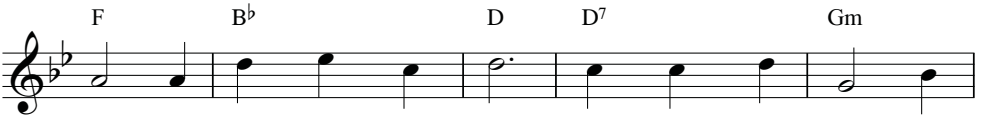

thơm và nho chín sạch trong. Đôi tay tháng ngày gắng
dâng hợp với bánh rượu ngon. Xin thương chúc lành lễ

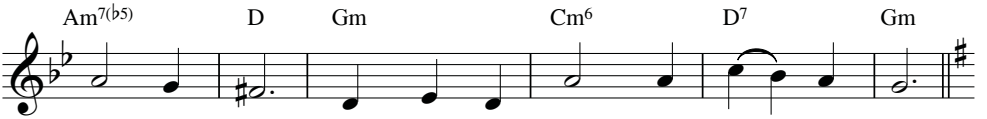

công vun trồng. Của lễ tỏa hương quyện áng mây hồng.
dâng chân thành. Rượu Bánh trở nên nguồn sống nhân trần.

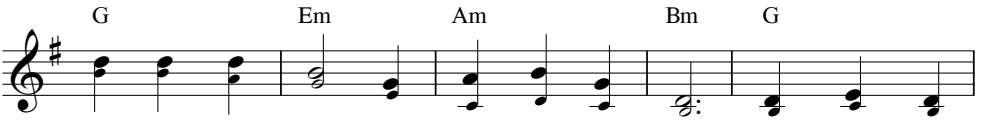

ĐK: Con xin dâng Ngài này hiến lễ tinh tuyền. Cùng tiếng ngợi

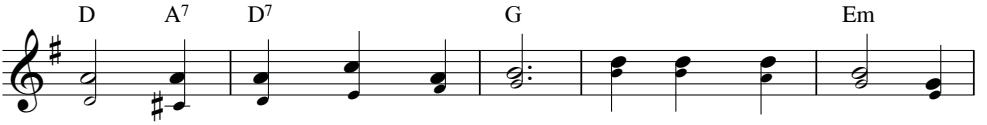

ca một tình khúc dịu êm. Xin Cha thương nhận trọn

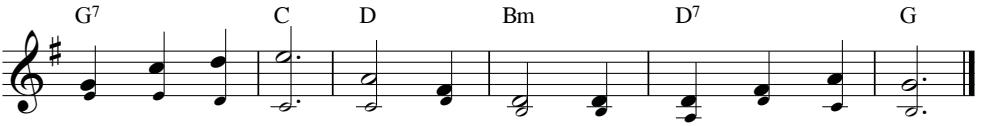

niềm con yêu mến. Đến muôn đời nguyện thề không dám quên.

DÂNG 3

Anh Tuấn

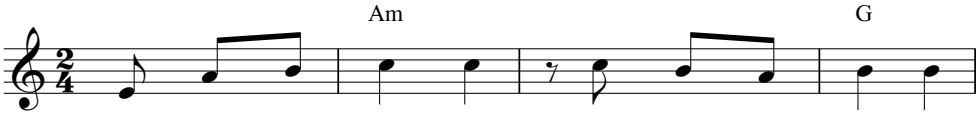

1. Này đây bông lúa mới với đây chùm nho tươi
2. Và xin dâng tiến Chúa phút giây đời an vui

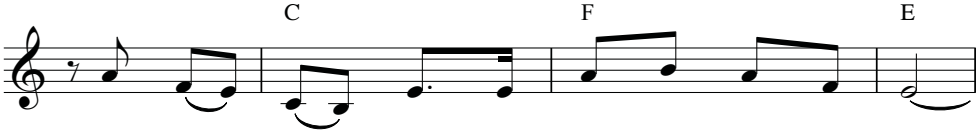

hoa mầu ruộng đồng còn đang ngát hương thơm nồng.
dâng Ngài tình yêu cùng bao ước mơ trong đời.

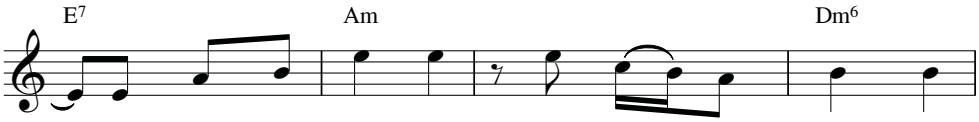

Cùng công lao sớm tối tháng năm dày lo toan.
Cùng dâng bao nước mắt với bao niềm thương đau.

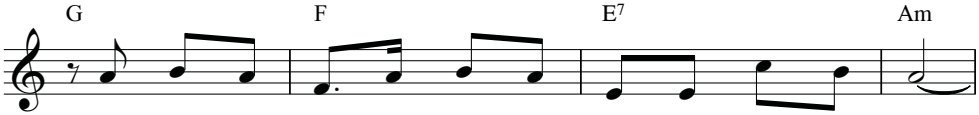

Xin kính dâng Ngài hoa trái thơm lành, Ngài đã thương ban.
Bao nỗi cơ cầu mưa nắng dãi dầu cuộc sống hôm nay.

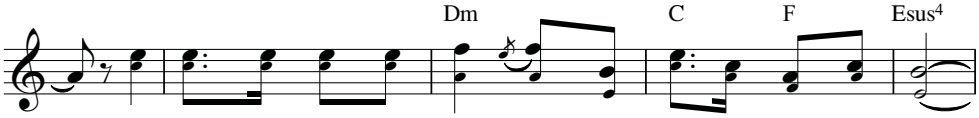

ĐK: Xin dâng, xin dâng lên Chúa bánh rượu ngon xin Ngài đoái trông.

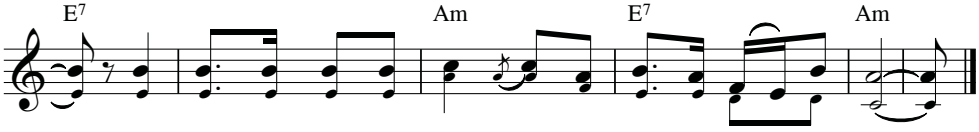

Xin dâng, xin dâng lên Chúa xác hồn con xin Ngài đỡ nâng.

DÂNG 4

Thanh Lâm

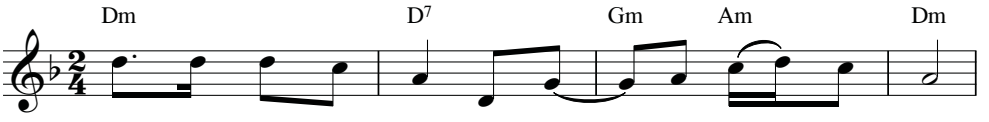

1. Dâng dâng lên Thiên tòa rượu nho bánh miến thơm lành.
2. Dâng dâng lên Thiên tòa vạn lời yêu mến cảm tạ.
3. Dâng xin dâng lễ vật đời con tay trắng hư không.

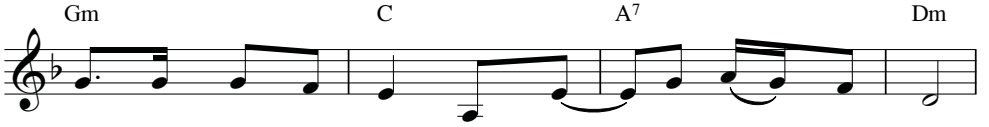

Bao hương hoa nồng nàn quyện dâng theo khói hương trầm.
Câu hoan ca chúc tụng vì muôn ân phúc chan hòa.
Bao tâm tư ước vọng nguyện xin dâng tiến lên Ngài.

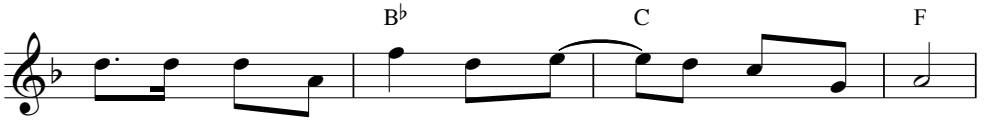

Dâng xin dâng tình mến thủy chung sắt son chẳng rời.
Đôi tay con nhỏ bé thanh khiết lễ dâng chiều hôm.
Trong hy sinh trầm lắng tha thiết tiếng ca nguyện cầu.

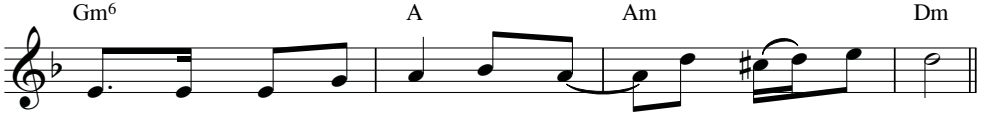

Nguyện một đời dâng hiến đáp đền ân tình Chúa thôi.
Lời nguyện cầu tha thiết như làn hương trầm ngất ngây.
Trọn đường tình Thập Giá ước nguyện vâng trọn Ý Cha.

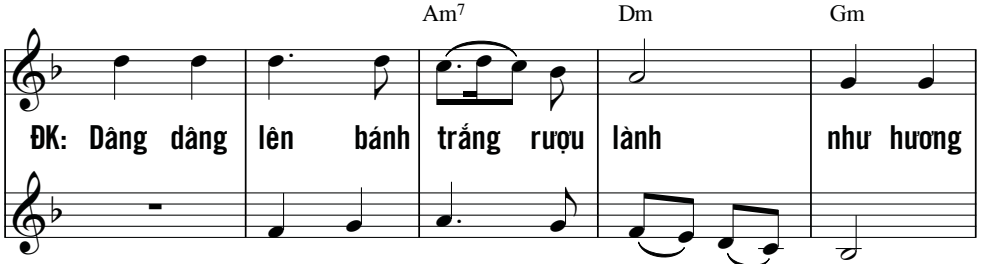

ĐK: Dâng dâng lên bánh trắng rượu lành như hương
Cùng dâng tiến bánh thơm rượu lành

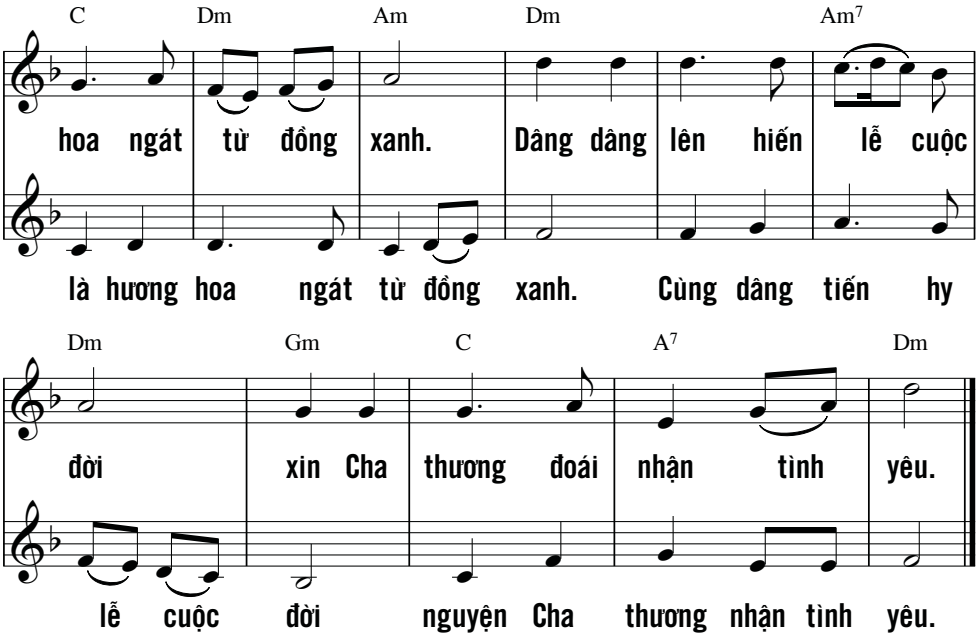

CON XIN DÂNG LÊN

Kim Long

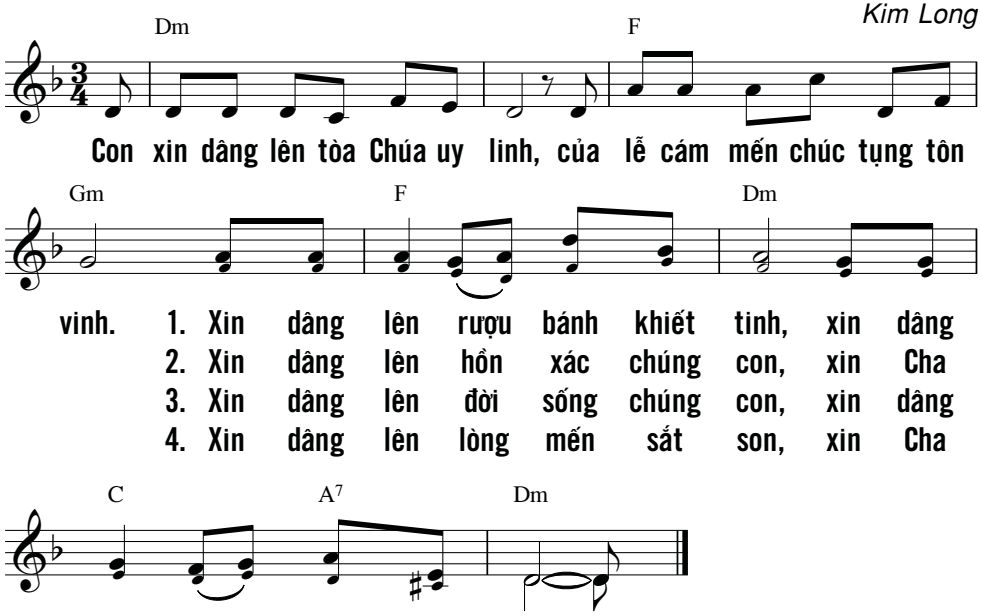

DÂNG BÁNH RƯỢU

Nguyễn Duy Vi

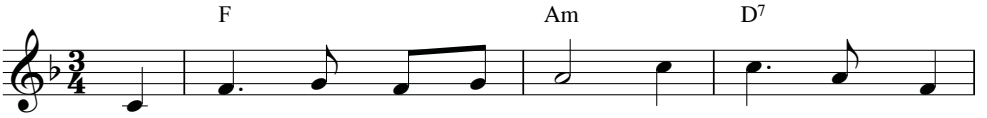

1. Cùng dâng trên bàn thờ Chúa Bánh miến với Rượu
2. Cùng dâng trên bàn thờ Chúa Bánh miến với Rượu
3. Cùng dâng trên bàn thờ Chúa Bánh miến với Rượu
4. Cùng dâng trên bàn thờ Chúa Bánh miến với Rượu

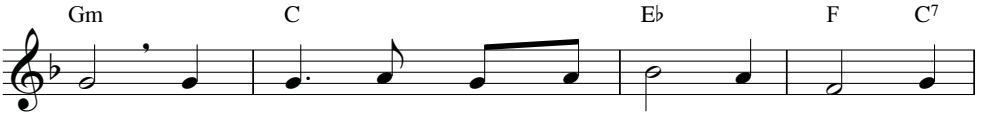

nho. Tinh hoa của ngàn đồng lúa của lòng yêu
nho. Thay cho muôn vàn tội lỗi của đoàn tôi
nho. Dâng cho ý người xin lễ cho toàn dân
nho. Trong tay Linh Mục dâng lễ trong cùng một

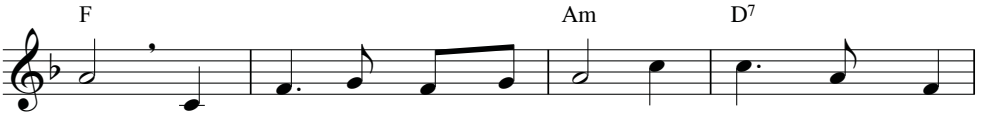

Chúa. Nguyện xin Cha lành trông đến thánh hóa cho lễ
tớ. Dù con mọn hèn bao xiết bất xứng với lễ
Chúa. Nguyện như một giọt nước lã biến hút trong rượu
ý. Nguyện xin Cha lành trông đến tiếng khấn nguyện thành

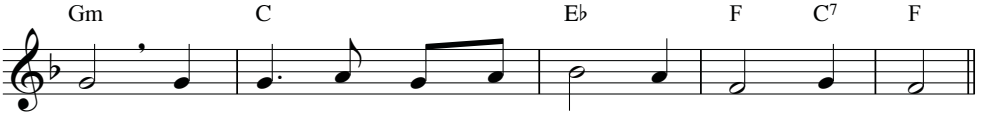

dâng. Nhận về trên tòa cao sáng như làn hương trầm.
dâng. Nhưng xin Cha lành trông đến tấm lòng chân thành.
nho. Con được dự phần cùng Chúa trong của lễ thờ.
tin. Ban cho muôn vàn ơn phúc sau về Thiên Đình.

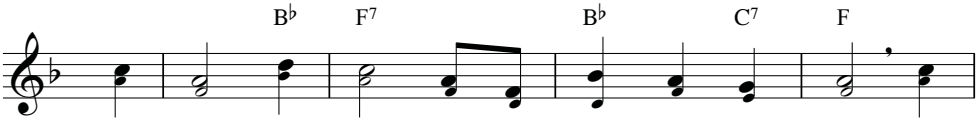

ĐK: Rượu lành, Bánh thơm dâng về trước bàn thờ Chúa. Để

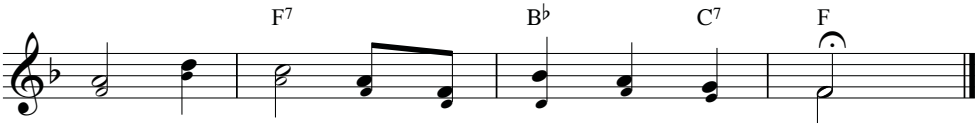

làm của nuôi, để thành Máu Thịt Con Người.

DÂNG LỄ VẬT

Nguyễn Duy

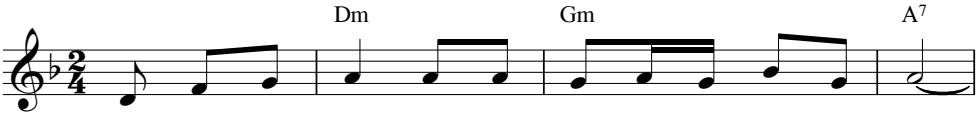

ĐK: Rượu nho bánh miến con dâng về dâng về Chúa từ nhân.

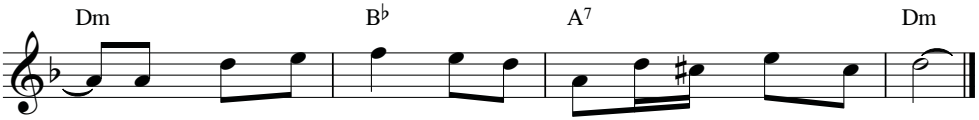

Nguyện xin Thiên Chúa ban dư tràn dư tràn những hồng ân.

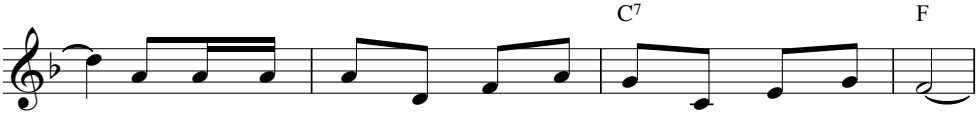

1. Con xin dâng lên tình yêu thiết tha cùng muôn tiếng ca.
2. Con xin dâng lên này thân xác con nhiều khi yếu đau.
3. Con xin dâng lên niềm tin sắt son vượt qua khó nguy.

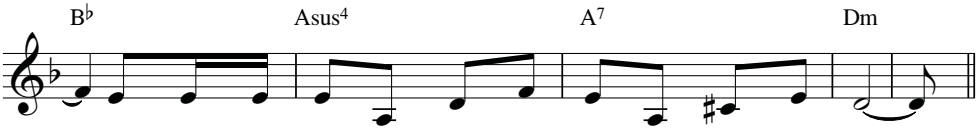

Ghi trong tâm tư ngàn muôn ước mơ cùng năm tháng qua.
Xin thương ban ơn để năm tháng sau được thêm sức hơn.
Khi con an vui hoặc khi đắng cay được yêu Chúa luôn.

DÂNG CHÚA 1

Nguyễn Duy

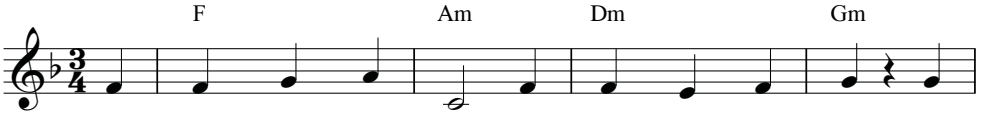

1. Hiệp lòng dâng lễ vật: đây ly rượu tấm bánh. Một
2. Một ngày trên cánh đồng tay con trồng con xới. Cho
3. Cầu Ngài thương dủ tình cho mưa về trên đất. Từng
4. Nguyện lời kinh tháng ngày như hương trầm lan bay. Hồn

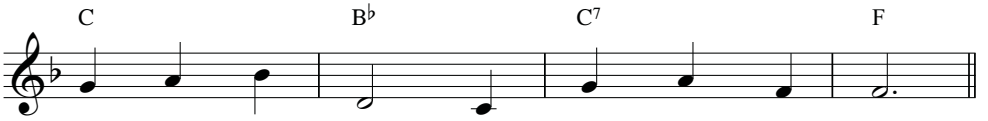

đời trong lao nhọc nguyện dâng Chúa trọn tình.
tươi bao lúa vàng làm nên lễ vật này.
giàn nho chín mọng để dâng Chúa rượu nồng.
này xin lấp đầy bằng ân thánh của Ngài.

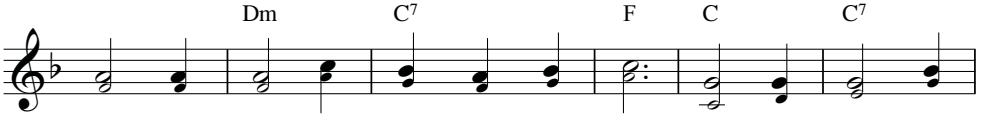

ĐK: Lời nguyện cầu chứa chan niềm cảm mến. Đồng một lòng chúng

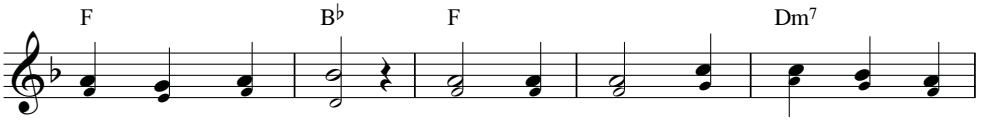

con cùng dâng tiến. Ngày lại ngày tiếng hát chan hòa

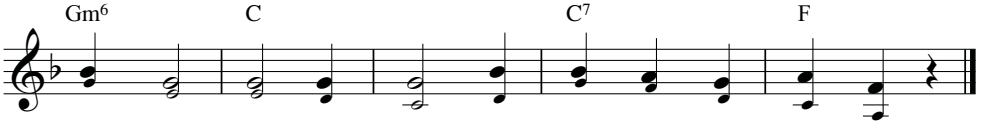

êm đềm. Để ngợi mừng với trái tim nay đáp đền.

DÂNG LÊN 1

Phạm Liên Hùng

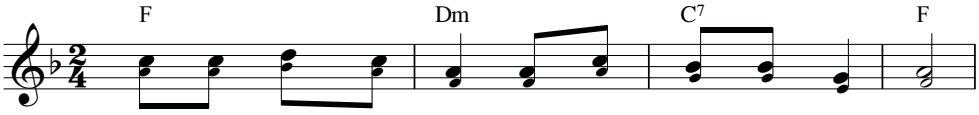

ĐK: Dâng lên trước Thiên tòa này bánh thơm với rượu ngon.

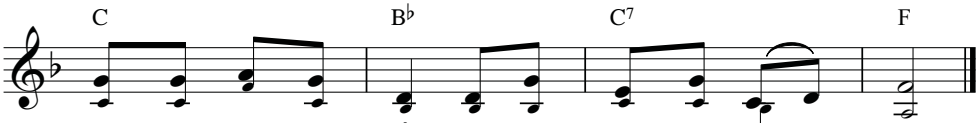

Dâng lên trót tâm hồn và trót thân xác của con.

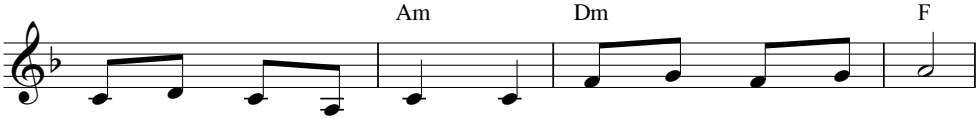

1. Mong lễ vật đoàn con trở nên Máu Thịt Con Chúa.
2. Xin tiến dâng tuổi xanh cùng bao khát vọng chan chứa.
3. Xin tiến dâng từ đây ngàn muôn vất vả cay đắng.

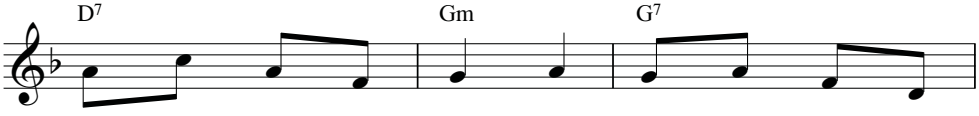

Mong bánh thơm rượu thơm biến nên Thánh Thể nhiệm
Dâng Chúa các bạn con cũng như những ai thân
Dâng Chúa bao niềm vui cũng như phút giây lao

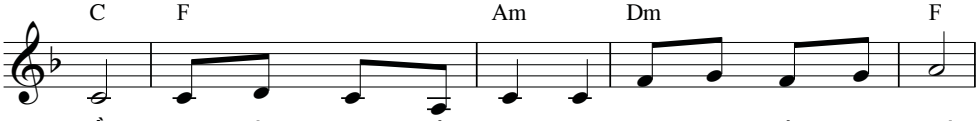

mầu. Nuôi sống tâm hồn con và nuôi tâm hồn nhân thế.
thuộc. Xin Chúa thương rộng ban hồng ân chan hòa tâm trí.
nhọc. Xin đoái thương rộng tay để ban trên đoàn dân Chúa.

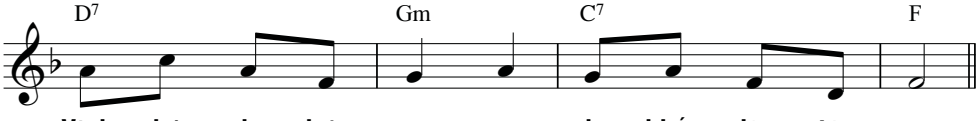

Vinh phúc cho đoàn con cũng như khắp dân tộc con.
Săn sóc giữ gìn luôn thoát qua phút giây lầm than.
Ơn sống theo luật thiêng rắc gieo khắp nơi niềm tin.

DÂNG LÊN BA NGÔI

Lời: Nguyễn Văn Tuyên
Nhạc: Phương Quang

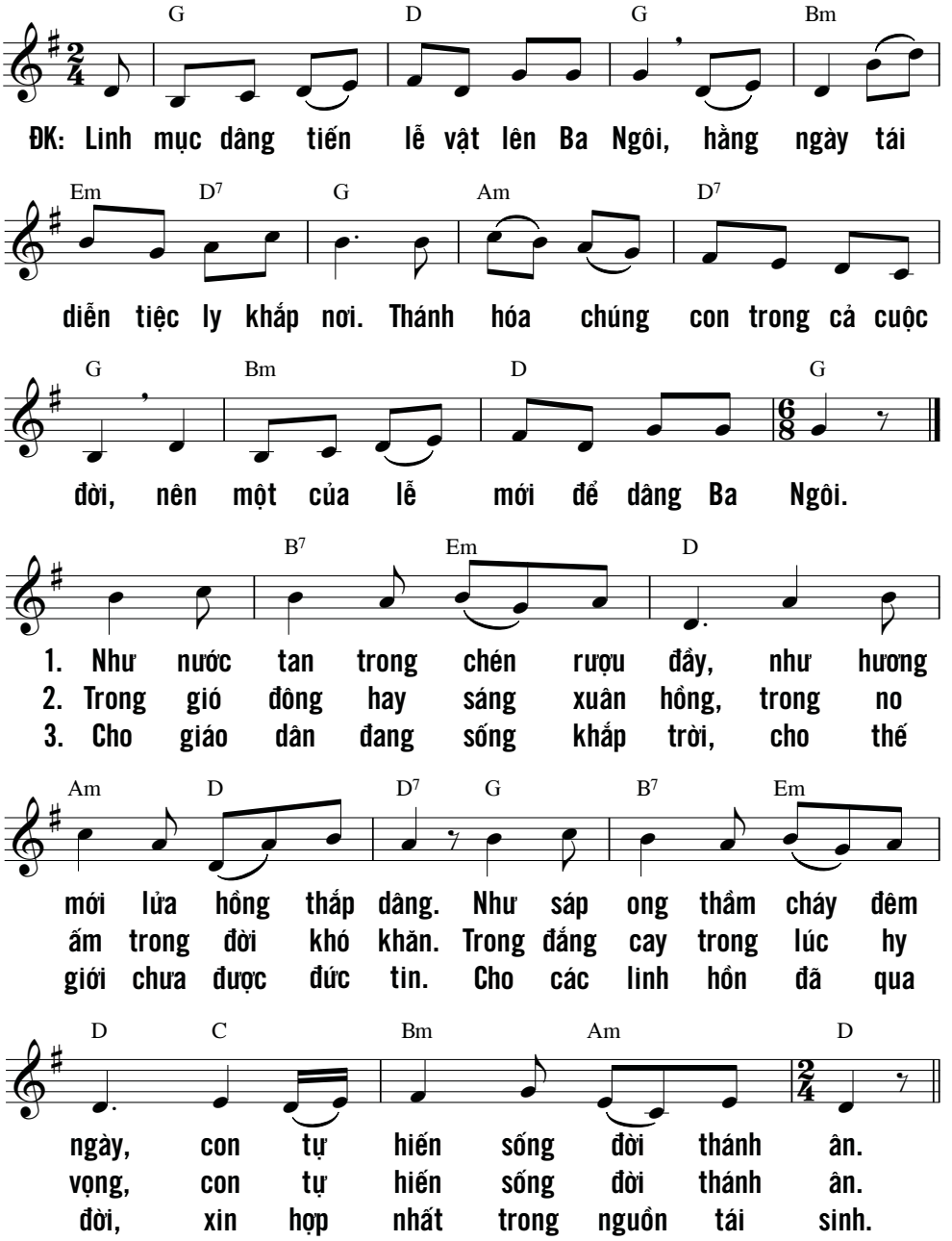

DÂNG LÊN CHÚA 1

Duy Thiên

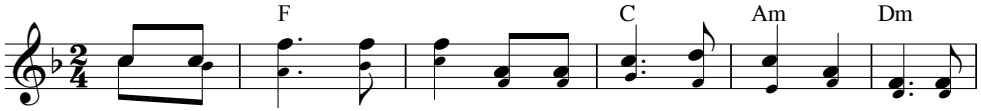

ĐK: Dâng lên Chúa bánh miến và rượu nho khiết tinh góp về từ

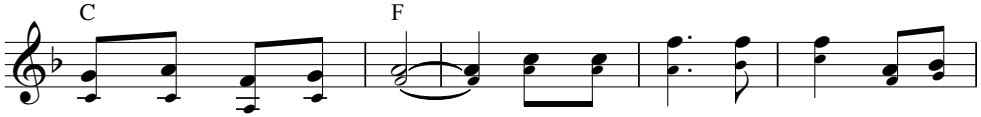

muôn cánh đồng dân Chúa. Dâng lên Chúa lễ thánh là Con

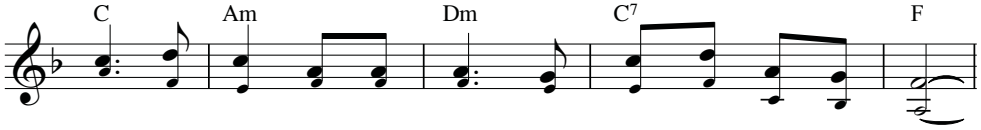

Cha chí nhân như khi xưa Người dâng hiến cho nhân trần.

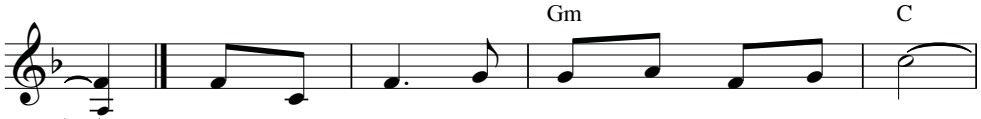

1. Như trầm hương bay lên trước tòa Thiên Chúa,
2. Đây đời con xin dâng trước tòa cao sáng,

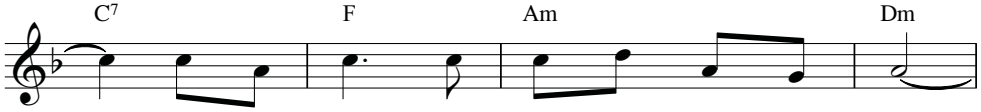

như lời kinh vang lên trước ngai tòa cao.
xác hồn con dâng lên với bao buồn vui.

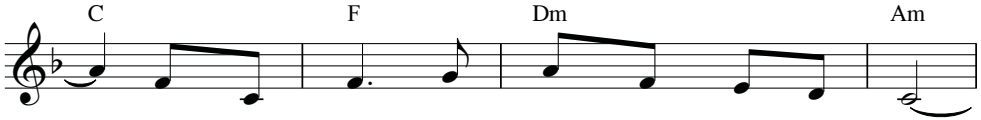

Con thành tâm xin Chúa thương nhận lễ vật,
Con thành tâm dâng hiến trên bàn thờ này,

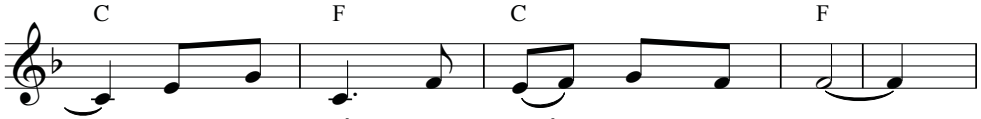

sai sứ thần dâng về trước Thiên Nhan.
xin chúc lành thương nhận lễ con dâng.

DÂNG LÊN CHÚA 2

Nguyễn Duy

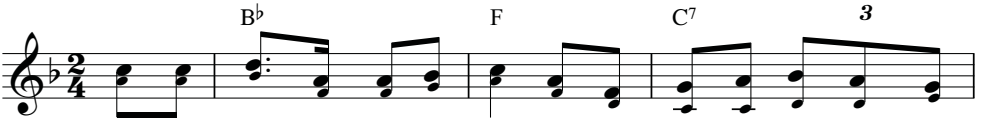

ĐK: Dâng lên Chúa cuộc đời hy sinh với tình yêu son sắt trong niềm

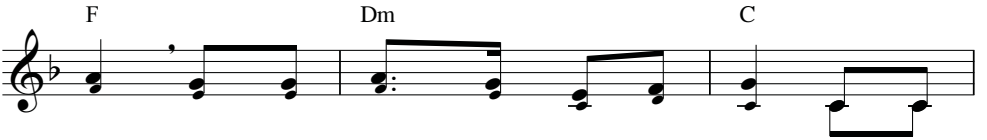

tin. Dâng lên Chúa muôn lời tri ân vì tình

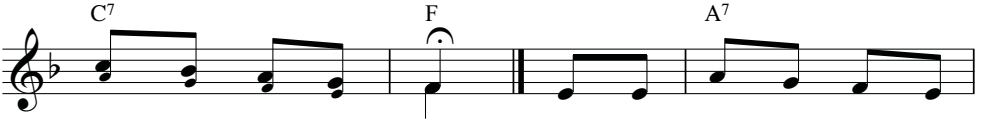

Chúa yêu con vô ngần. 1. Một lần hiến dâng cho muôn
2. Một điều ước thay cho muôn
3. Này của lễ con dâng lên

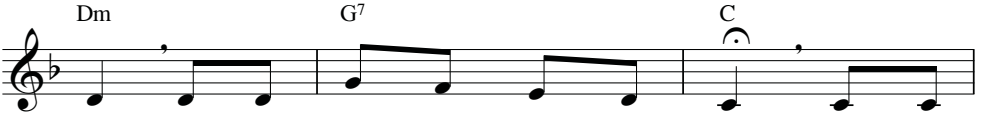

lần là hạnh phúc xóa tan đau buồn. Này lòng
điều là được sống cho đi sớm chiều. Và lời
Ngài là một chút bánh thơm rượu nồng. Ngài dủ

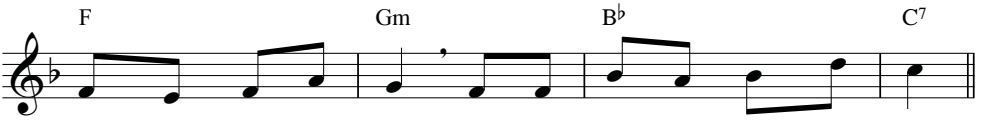

con nguyện xin tiến dâng được tận hiến trọn cả xác thân.
kinh dệt bao mến yêu từ lòng con tràn như suối reo.
thương nhận cho lễ dâng mà rộng tay mở nguồn thánh ân.

DÂNG LÊN CHÚA 3

Nguyên Kha

F Dm Am C7

mf *f*

1. Xin dâng lên Chúa nhân lành này hiến lễ tình thương.
2. Xin dâng lên trước thiên tòa này bánh miến rượu thơm.
3. Xin dâng lên Chúa Thiên Đình niềm kính mến ngợi khen.

F A7 Dm C7 *rall...* F

mp

Xin dâng lên trọn cuộc đời cùng với lễ hiến dâng.
Bao đau thương trong cuộc đời hợp với lễ hiến dâng.
Xin dâng lên khúc nhạc lòng cùng với lễ hiến dâng.

C7

f

ĐK: Chúc tụng Thiên Chúa, chúc tụng Thiên Chúa chí

Chúc tụng Thiên Chúa chí

F Dm

mp

tôn. Chúc tụng Chúa Trời, chúc

tôn, chúc tụng Chúa Trời. Chúng con ngợi

C7 *Dim et rall...* F

tụng muôn muôn ngàn đời.

khen muôn muôn ngàn đời.

DÂNG LÊN CHÚA 4

Phạm Liên Hùng

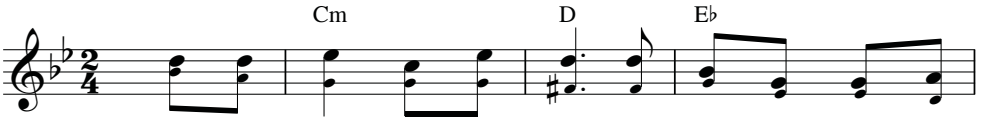

ĐK: Dâng lên Chúa rượu bánh thơm sẽ trở thành Mình Máu

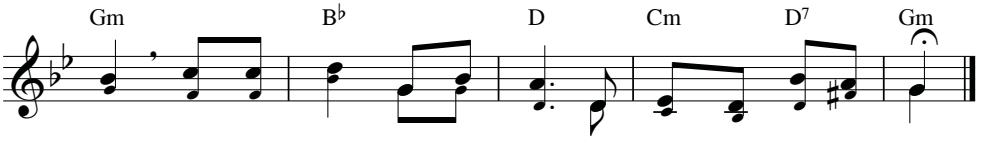

Chúa. Dâng lên Chúa hồn xác con để trở thành lễ hy sinh.

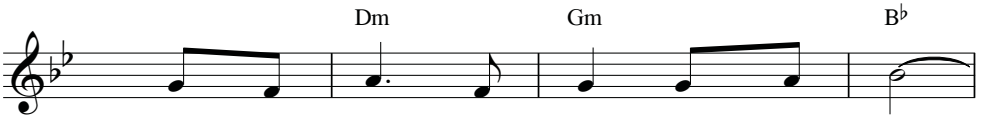

1. Như giọt nước hòa tan trong chén thánh.
2. Như trầm ngát tỏa bay nơi cung thánh.
3. Như của lễ chiều xưa trên Thánh Giá.
4. Như vạn khúc đàn tơ vang réo rắt.

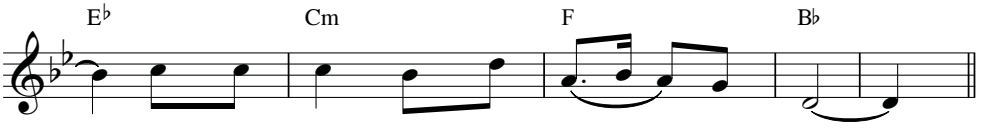

Xin cho con được kết hiệp với Ngài.
Xin dâng lên lời thiết tha nguyện cầu.
Xin dâng lên rượu bánh thơm vẹn toàn.
Xin dâng lên lòng mến yêu chân thành.

Người công chính cứ việc đánh con
và lấy tình thương mà sửa dạy,
nhưng dầu thơm kẻ dữ con quyết chẳng cho xức trên đầu ;
khi chúng làm điều ác, con vẫn luôn cầu nguyện.
(Tv 141,5)

DÂNG LÊN CHÚA BÁNH THƠM

Phanxicô

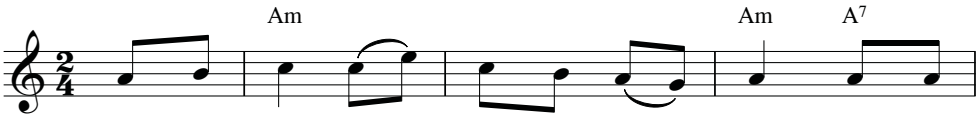

1. Dâng lên Chúa bánh thơm, ly rượu nồng. Dâng lên
2. Dâng lên Chúa tháng năm trên trần gian. Đây mưa

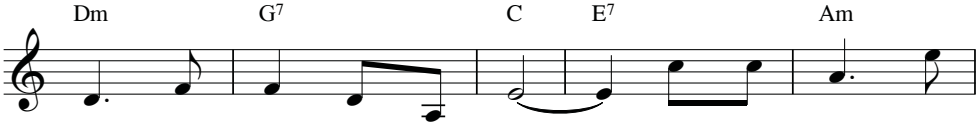

Ngài tiếng hát hòa lệ rơi. Dâng môi cười nắng
chiều, nắng sớm, sương trời đêm. Dâng vui buồn sẽ

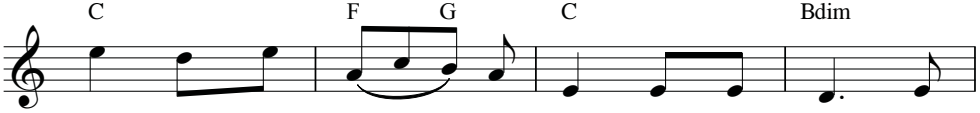

sớm, dâng tiếng thở đêm dài. Dâng lên Ngài tháng
đến, dâng sướng khổ qua rồi. Dâng lên trời trót

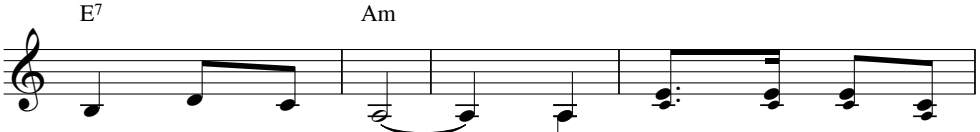

ngày bước trong đời. ĐK: Nguyện dâng tương lai ngày
một kiếp con người.

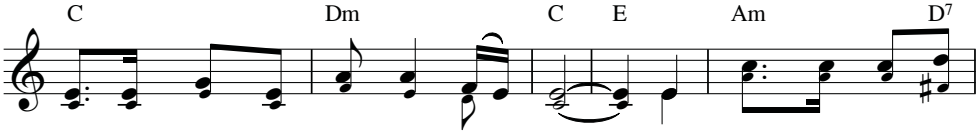

mai, tình thương của Chúa dẫn con đi. Tình thương đưa con vút

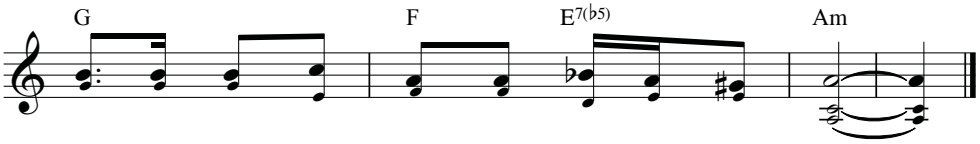

cao, qua bao tháng năm không xót xa niềm đau.

DÂNG LÊN LỄ VẬT

Vương Diệu

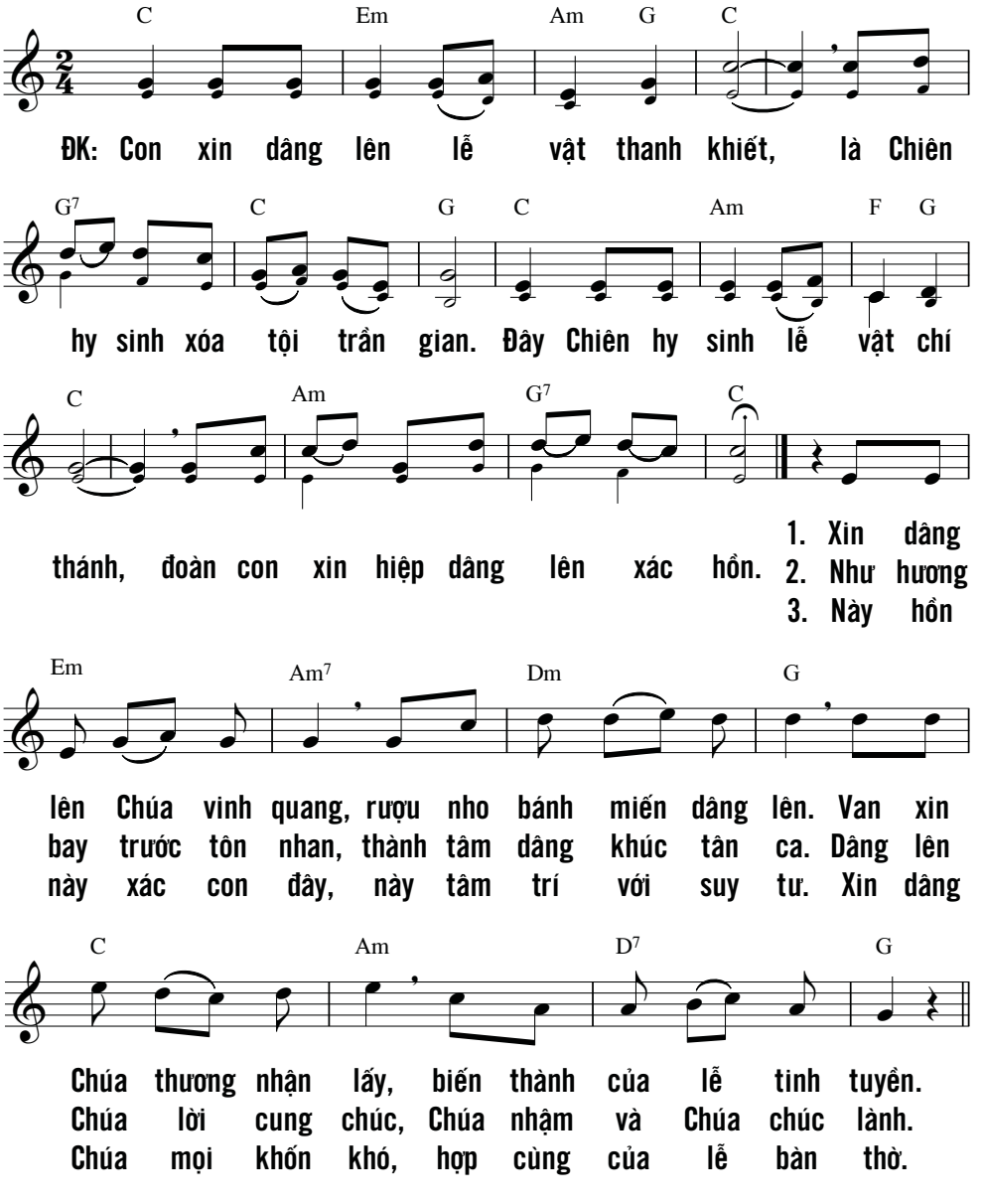

DÂNG NIỀM CẢM MẾN

Phanxicô

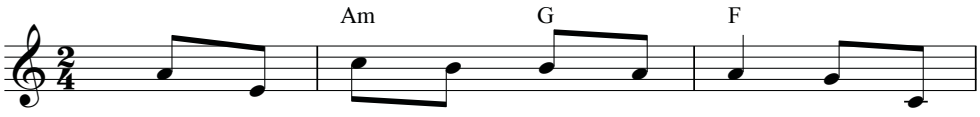

1. Như dòng nến trôi trên bàn thờ, tâm hồn
2. Bao ngày tháng xuôi theo dòng đời, tâm hồn
3. Như giọt nước tan trong rượu lành, tâm hồn

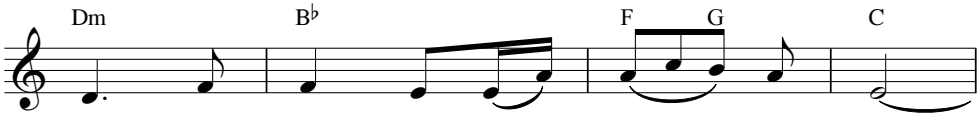

con lâng lâng niềm cảm mến vô bờ.
con lênh đênh tìm hạnh phúc mong chờ.
con hân hoan hòa nhịp với muôn người.

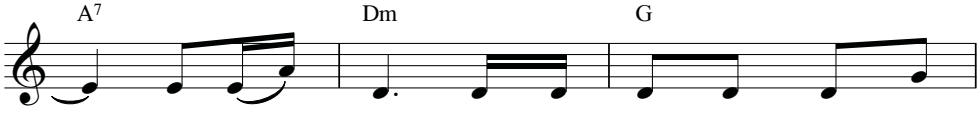

Xin tiến dâng đây con tim ươm bao ước
Xin Chúa thương khi con đây trông mong đến
Xin Chúa thương cho muôn nơi an vui thái

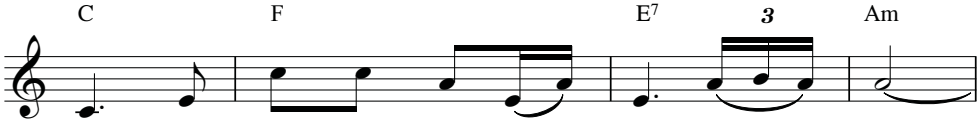

vọng, hằng muốn sắt son một đời mến yêu.
Ngài, là Núi Đá che chở người tháng năm.
bình, tình Chúa thắm trong cuộc đời ước mơ.

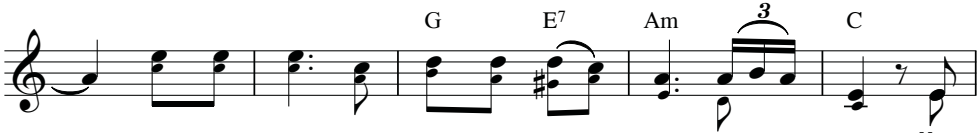

ĐK: Kính tiến Chúa tình yêu bao nhiêu mà có gì. Xin

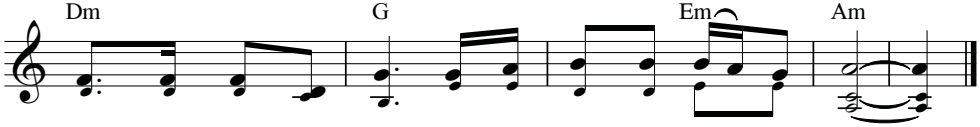

Chúa thánh hóa lòng con, tình yêu mới bước tới ngày mai.

DÂNG TRỌN CUỘC ĐỜI

Phanxicô

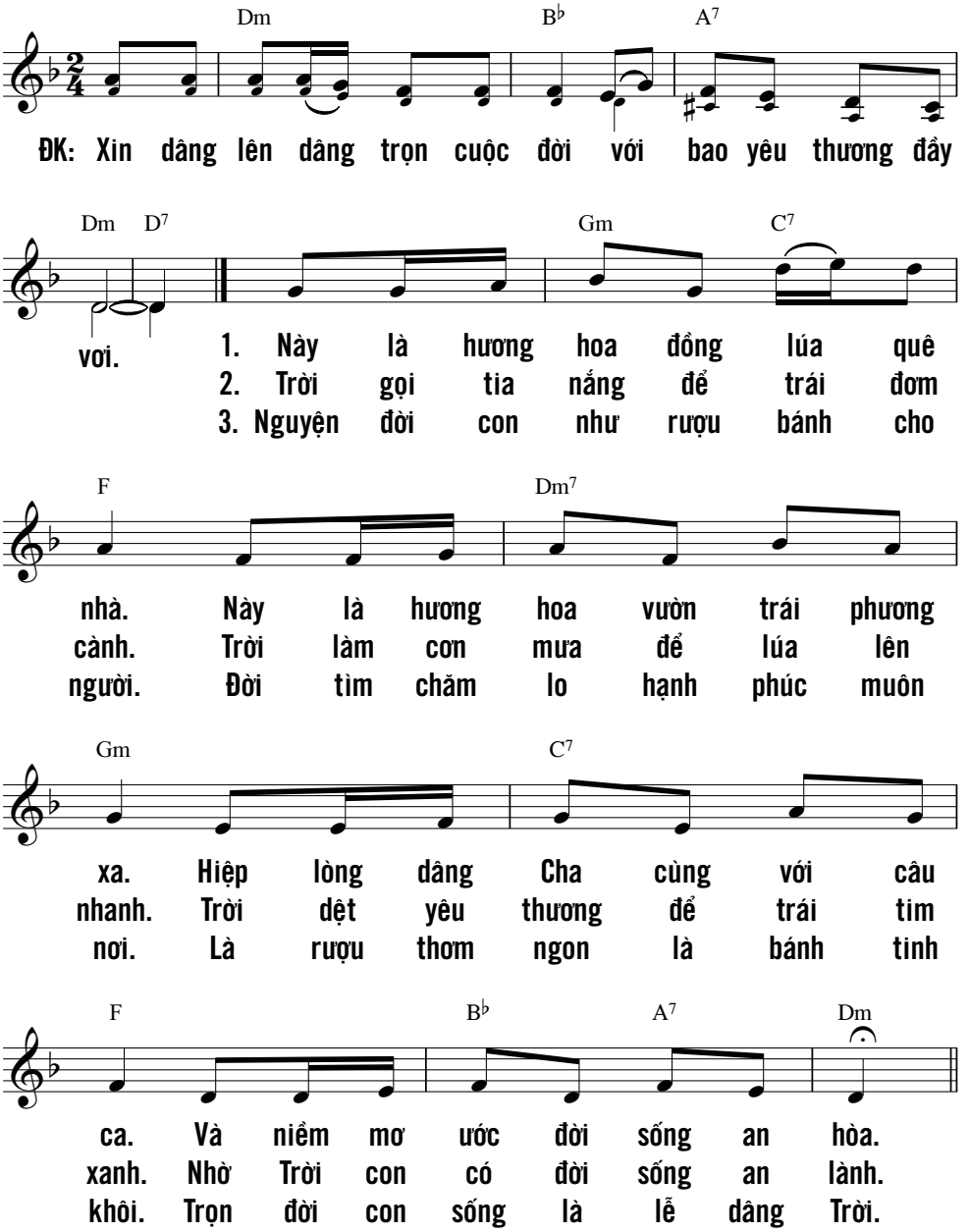

ĐẦY BÁNH MIỄN

Kim Long

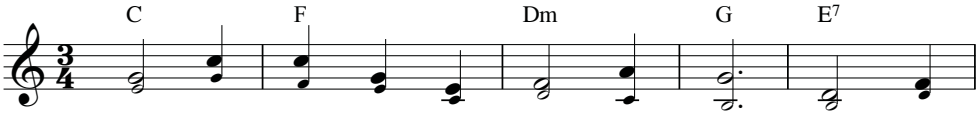

ĐK: Đây bánh miến đây rượu nho khiết tinh. Lòng chân

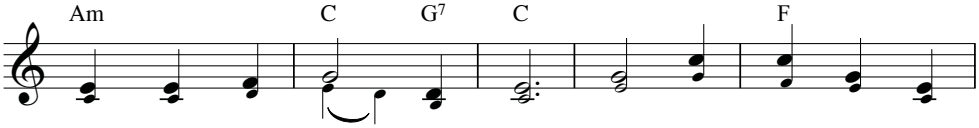

thành cùng dâng Chúa hiển vinh. Như khói trắng như trầm

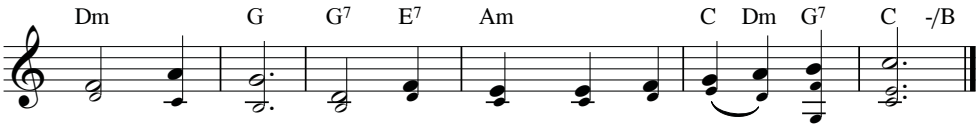

hương ngát thơm. Cầu Chúa thương nhận của lễ hy sinh.

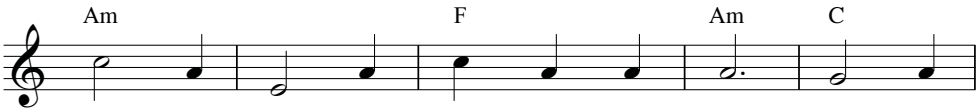

1. Chúng con cùng dâng tiến lên ngai thiêng. Trong chén
2. Hướng tâm hồn lên Chúa trong tin yêu. Dâng trót
3. Chúng con cầu xin Chúa cho muôn dân. Mau kết

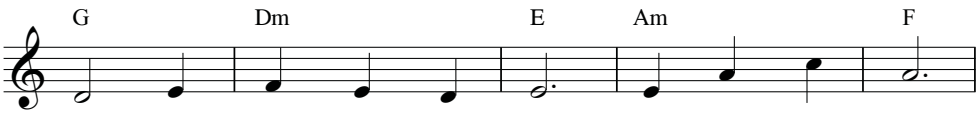

vàng cuộc sống bao tình yêu. Cầu mong Chúa thương
đời khổ giá nơi trần gian. Cầu xin Chúa thương
đoàn vui sống trong tình thân. Cầu Cha chí nhân

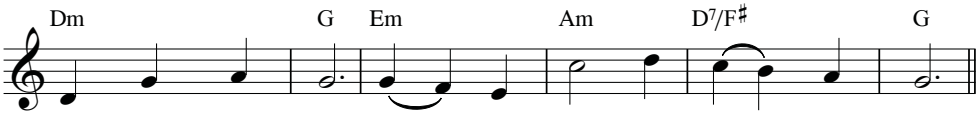

hiệp nhất chúng con. Trong tình Chúa mến thương muôn đời.
phù giúp chúng con. Tiến về tới ánh quang thiên đường.
tràn muôn thánh ân. Trên đời sống khó nguy gian trần.

GIỜ ĐÂY CHÚNG CON

Kim Long

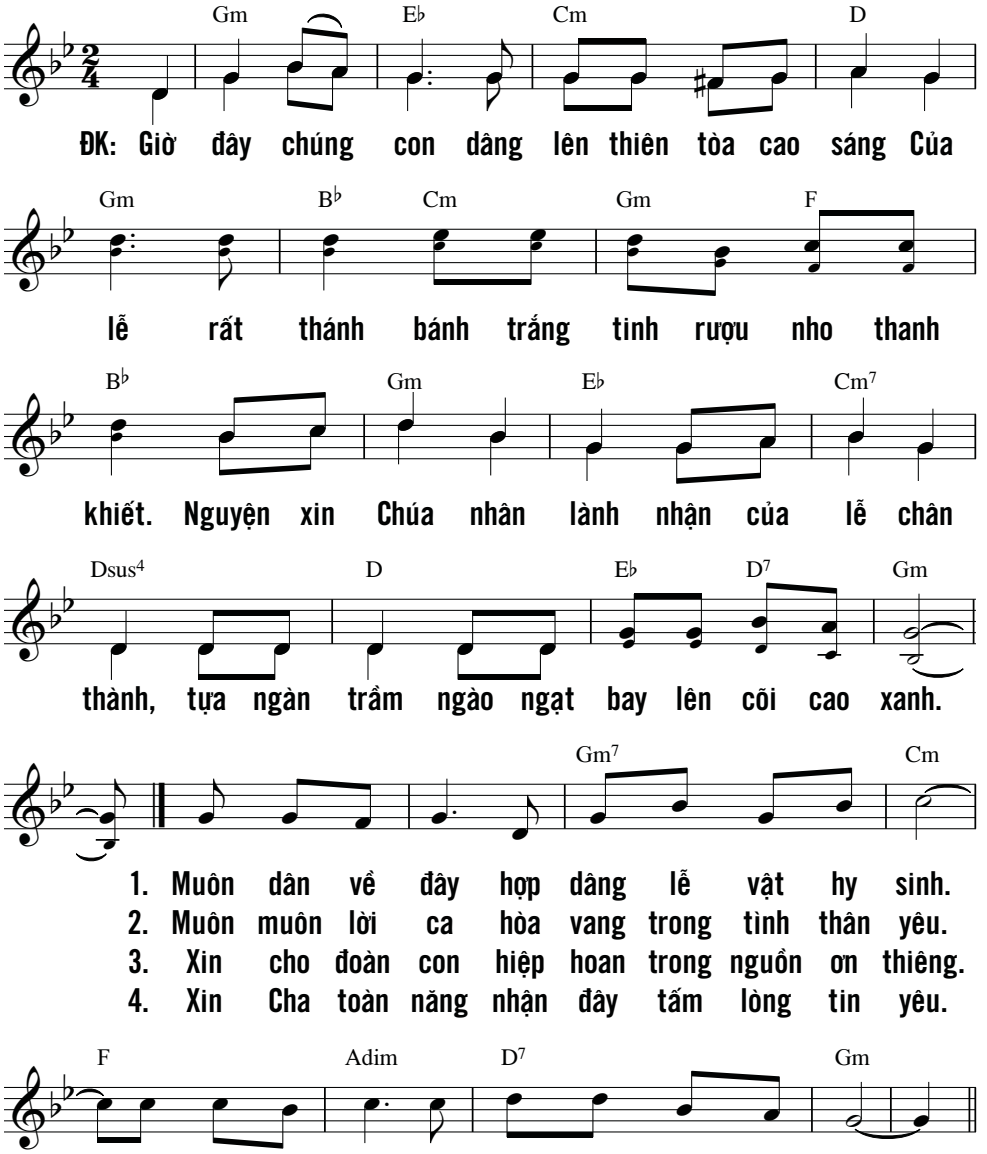

HIẾN LỄ GIAO HÒA

Nguyên Kha

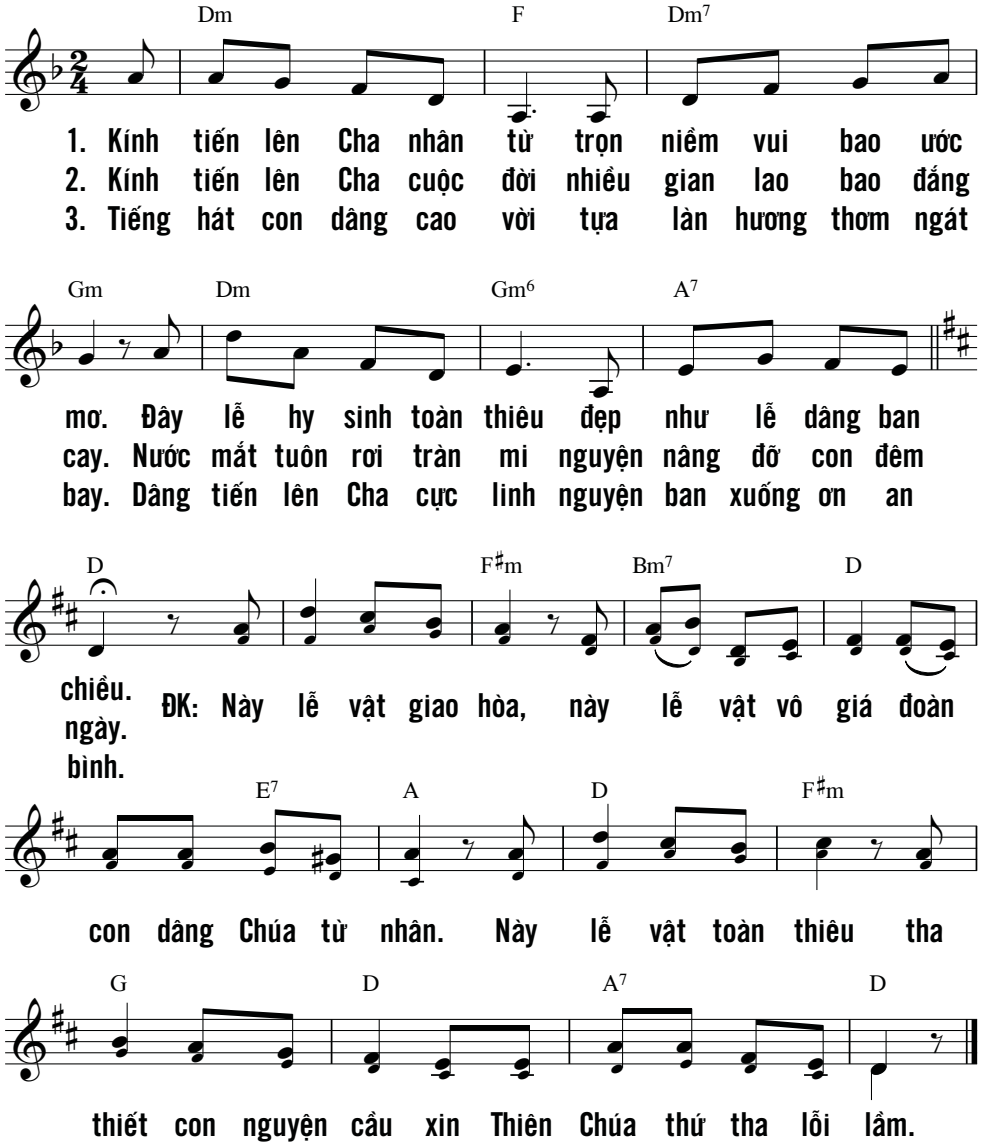

HIẾN LỄ TÌNH YÊU

Nhạc: Thế Thông
Lời: Miên Ly

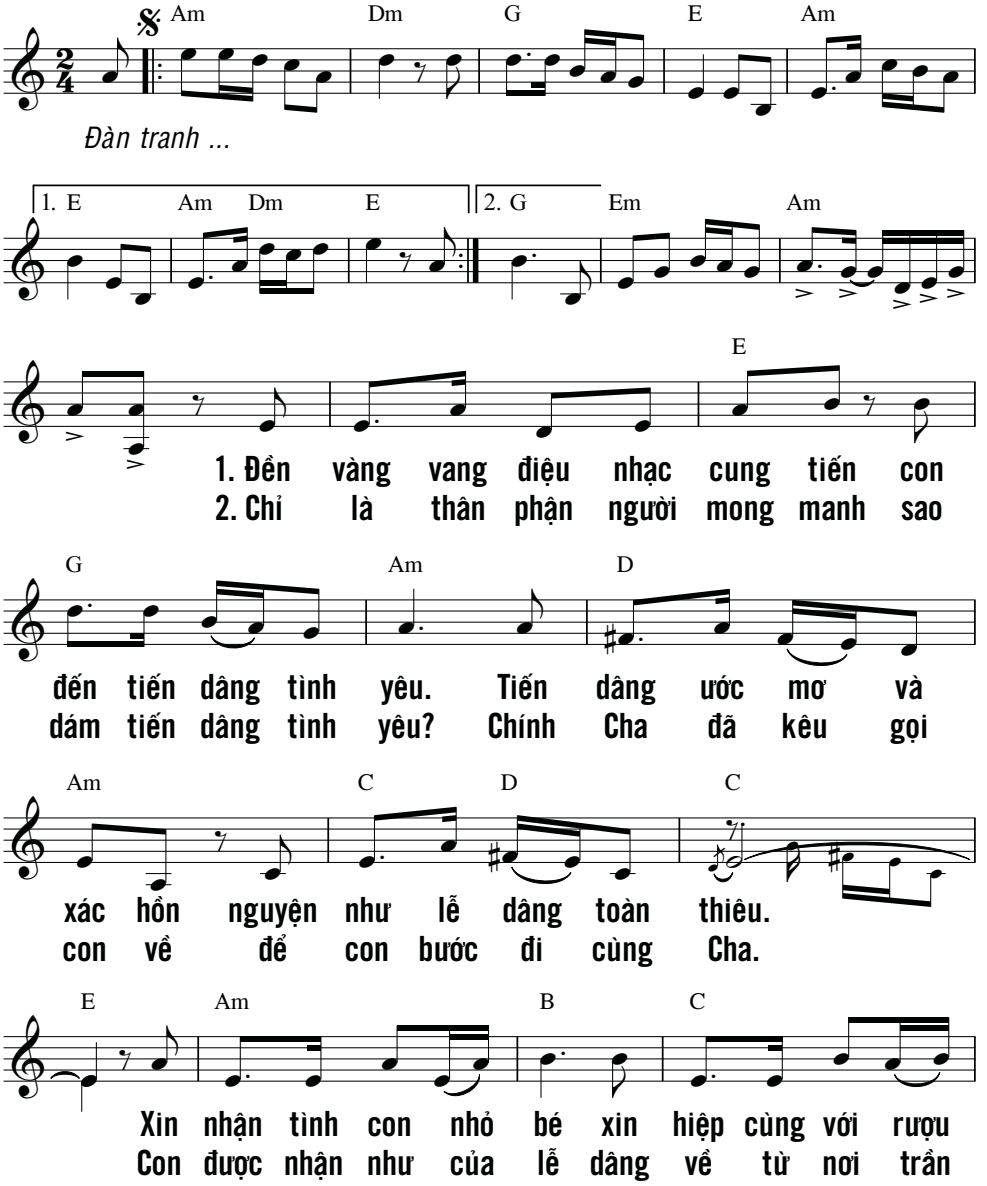

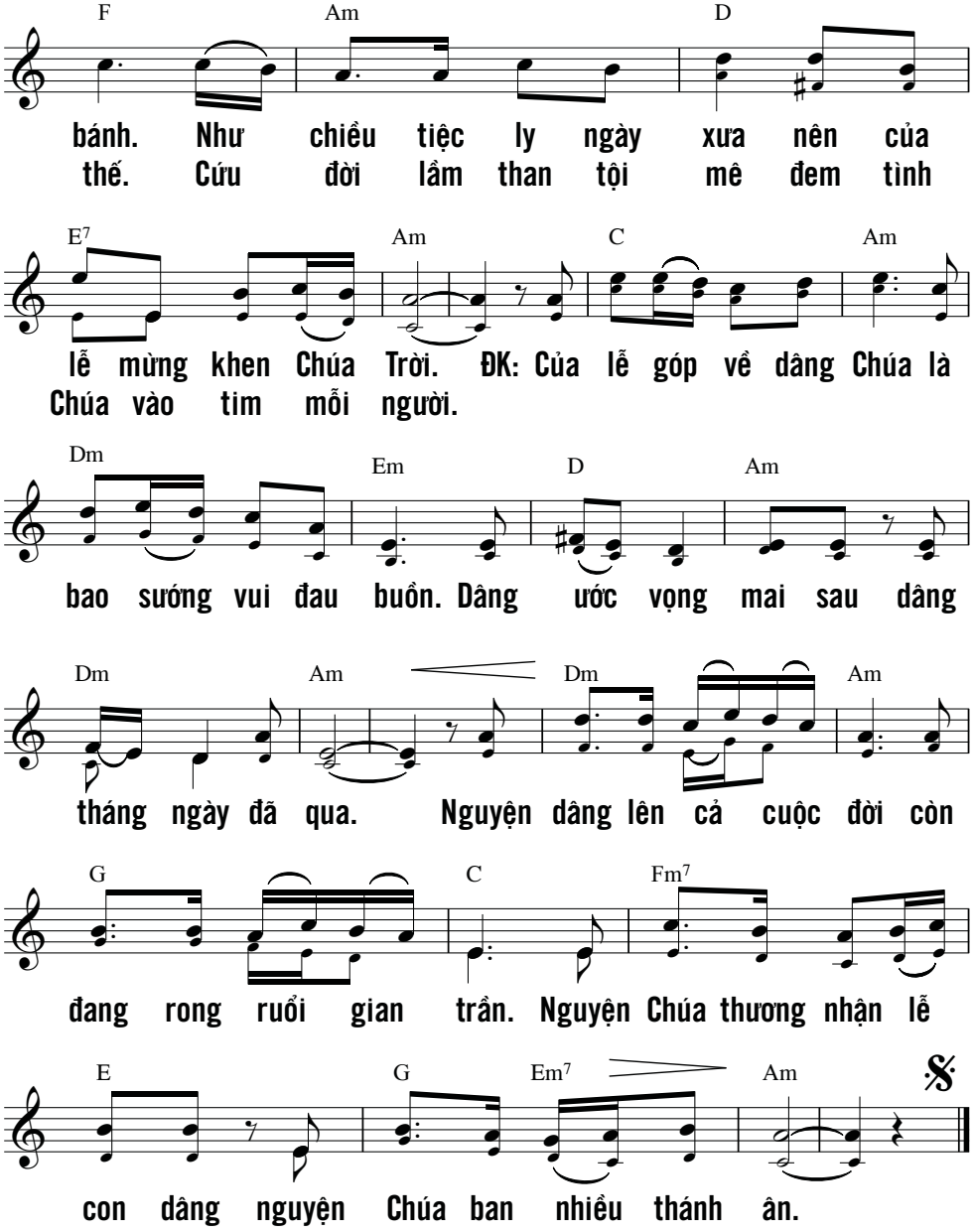
F Am D
bánh. Như chiều tiệc ly ngày xưa nên của
thế. Cứu đời lầm than tội mê đem tình
E7 Am C Am
lễ mừng khen Chúa Trời. ĐK: Của lễ góp về dâng Chúa là
Chúa vào tim mỗi người.
Dm Em D Am
bao sướng vui đau buồn. Dâng ước vọng mai sau dâng
Dm Am Dm Am
tháng ngày đã qua. Nguyện dâng lên cả cuộc đời còn
G C Fm7
đang rong ruổi gian trần. Nguyện Chúa thương nhận lễ
E G Em7 Am
con dâng nguyện Chúa ban nhiều thánh ân.

HIỆP DÂNG

Anh Tuấn

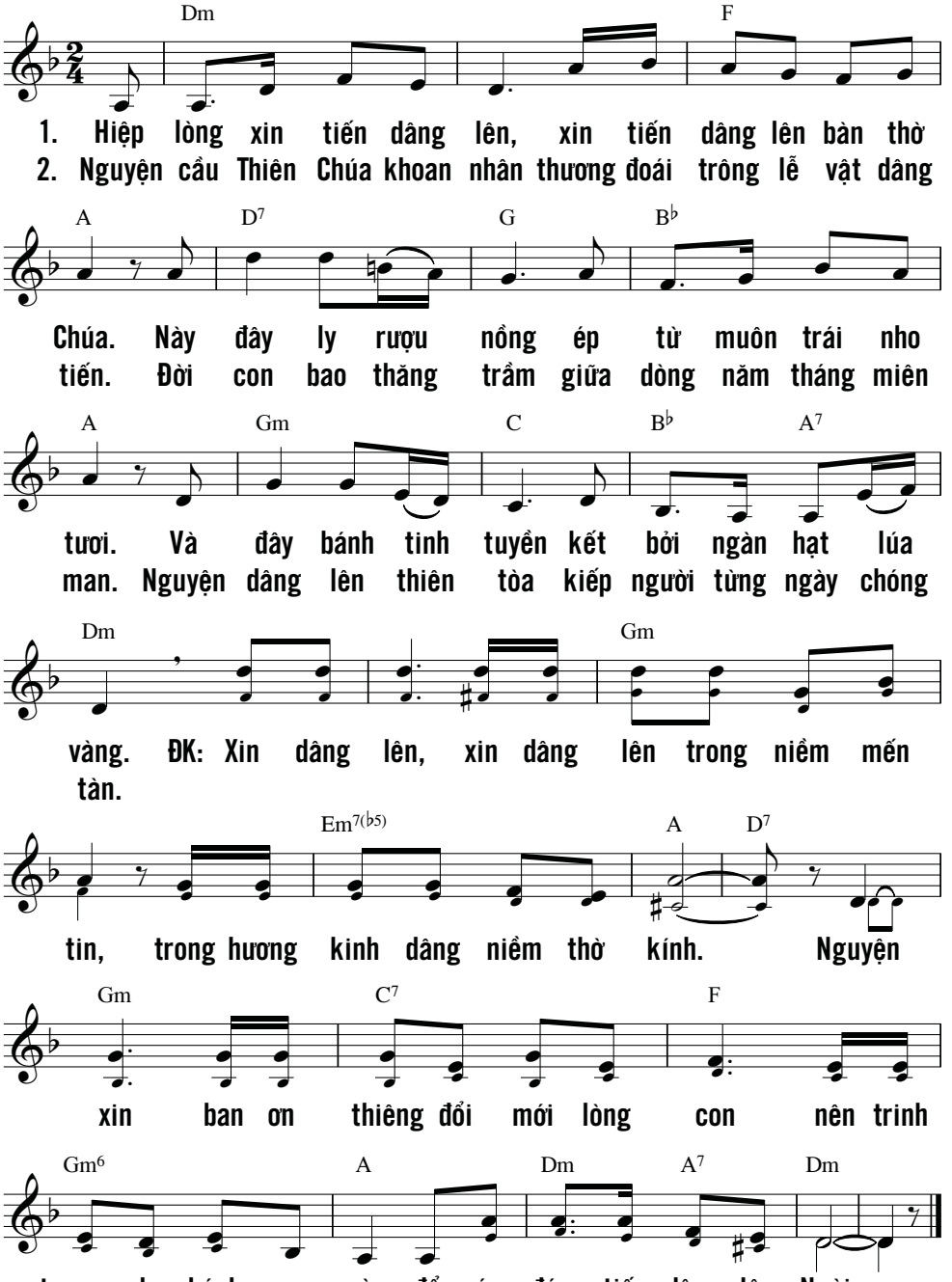

KINH DÂNG

Nguyễn Duy

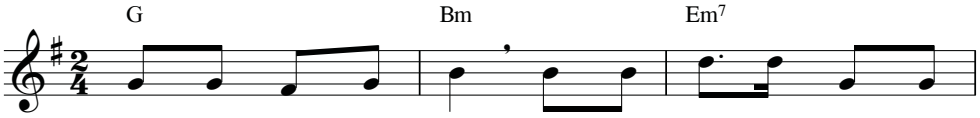

1. Con dâng về Thiên Chúa đây hy lễ của một chiều
2. Đây ly rượu tấm bánh con dâng tiến với giọt mồ
3. Ôi bao niềm yêu mến con mơ ước tiến Ngài ngày

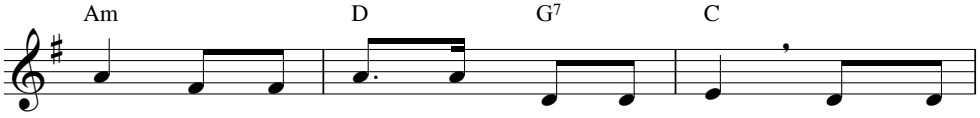

xưa. Ôi Con Chúa hiến mình vì yêu đền tội
hôi. Bao công khó với dòng lệ rơi cùng niềm
đêm. Môi ca hát những lời tình thương nguyện là

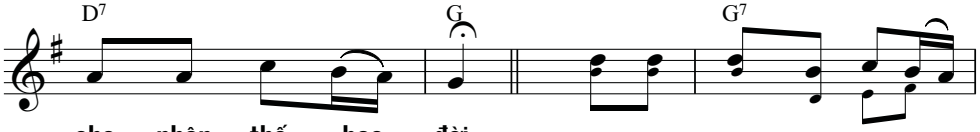

cho nhân thế bao đời.
vui giây phút bên Ngài. ĐK: Xin Cha thương nhận lễ vật
hương thơm ngát Thiên Đường.

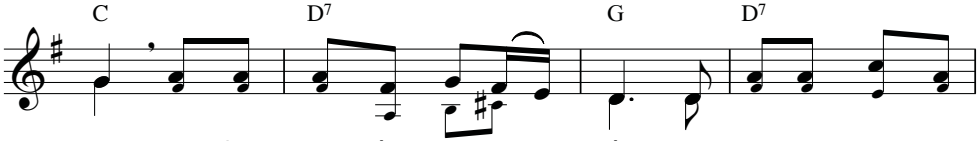

này, xin Cha ban hồng ân dư đầy, lòng con vui sướng từ
(mừng)

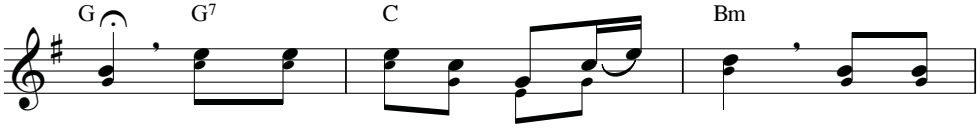

đây. Con hăng say đi về bốn phương, trao đôi

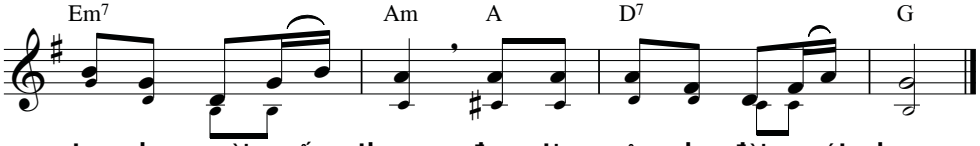

tay cho người mến thương, đem tin yêu cho đời ngát hương.

KHÚC TRI ÂN

Thanh Lâm

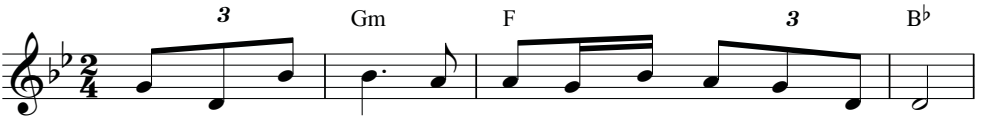

1. Như ngọn nến cháy tiêu hao từng phút giây trên bàn thờ.
2. Ân tình thắm thiết theo con từng phút giây trong cuộc đời.

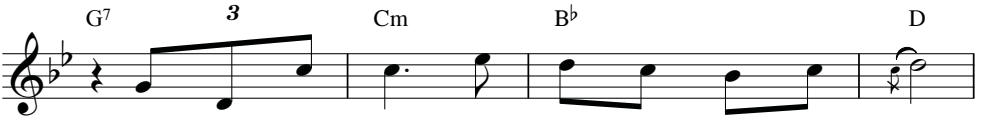

Như chùm nho tươi ép nên ly rượu cung tiến.
Gian trần mênh mang biết bao thăng trầm thay đổi.

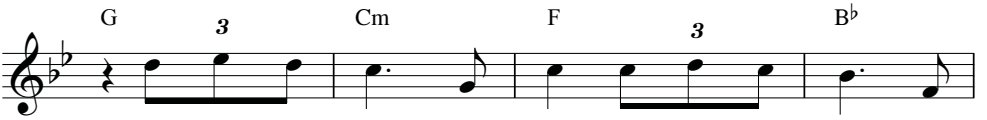

Như tấm bánh thơm bẻ ra trao hiến cho muôn ngàn
Cho dẫu gian truân hiểm nguy có Chúa con đâu sợ

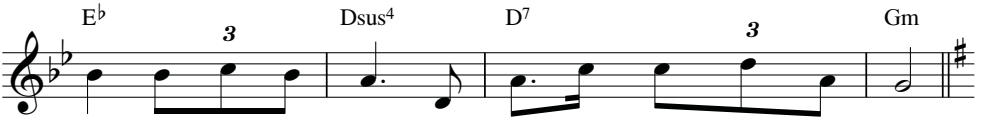

dân. Con đến hiến dâng đời con cho Thiên Chúa cửu trùng.
chi! Phó thác tin yêu: hành trang cho con bước theo Ngài.

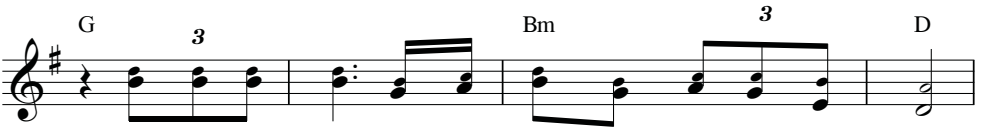

ĐK: Con xin tri ân vì hồng phúc Ngài ban ôi chan hòa.

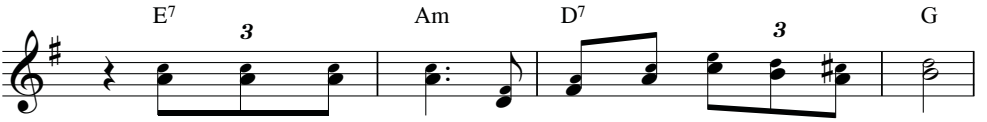

Thương con thương con tình Ngài như núi cao biển khơi.

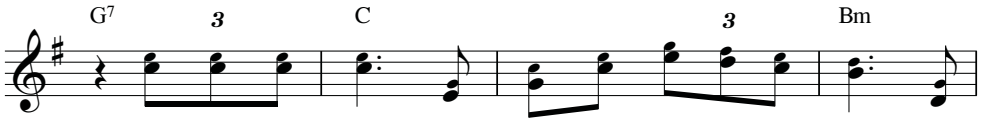

Tim con hân hoan hòa vang câu hát tri ân Ngài. Nhịp

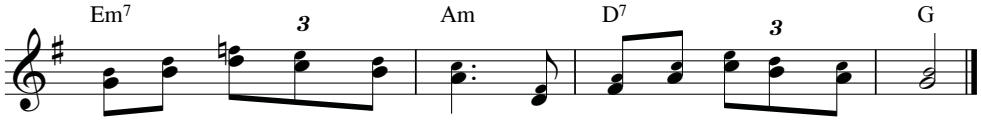

chân vui bước trên đường dài truyền rao chân lý cho muôn người.

DÂY HY LỄ

Kim Long

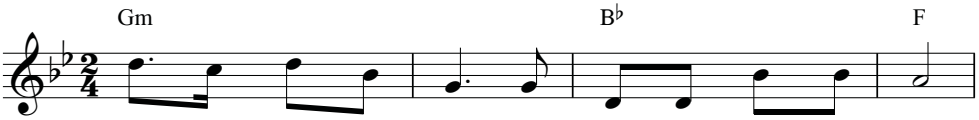

1. Tiến dâng Chúa trên trời ly rượu nồng tấm bánh thơm.
2. Nhớ Con Chúa dâng mình trên bàn thờ Thánh Giá xưa.
3. Ước mong tấm linh hồn hao mòn vì mến Chúa luôn.

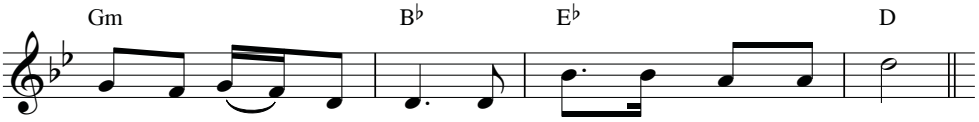

Vui buồn trong cuộc đời lòng vẫn hướng trọn về Chúa.
Cho trần gian tội tình được tiến bước vào đường sống.
Như ngàn cây bạch lạp hằng chiếu sáng rực tòa Chúa.

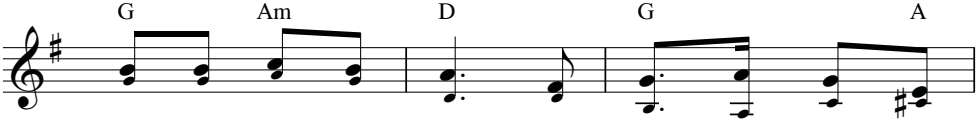

ĐK: Đây hy lễ tôn vinh hiệp dâng với bao tâm

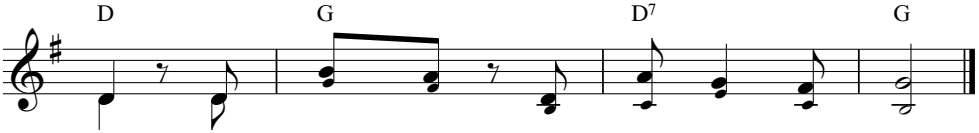

tình. Nguyện Chúa thương nhận lấy như trầm hương.

LẠY CHÚA XIN CHO LỜI CON

Ý lời ca: Tv 140

Vinh Hạnh

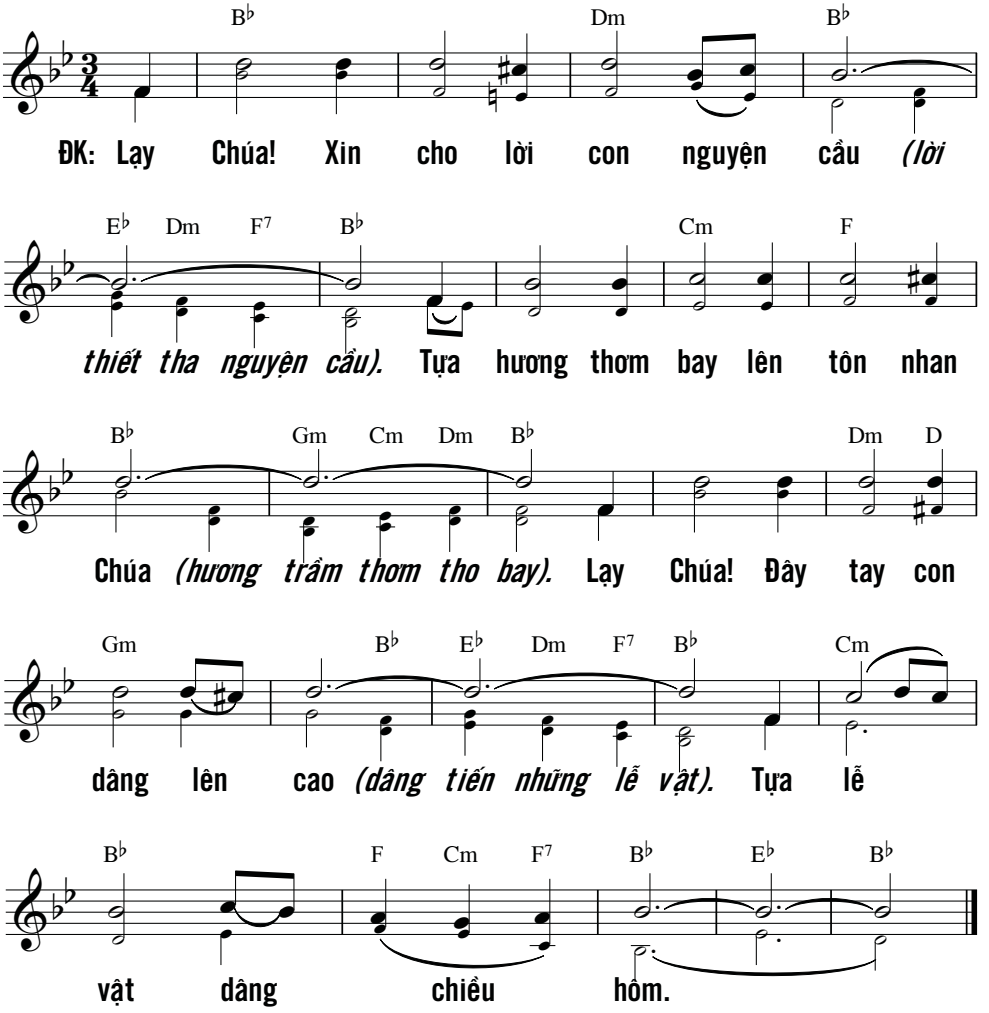

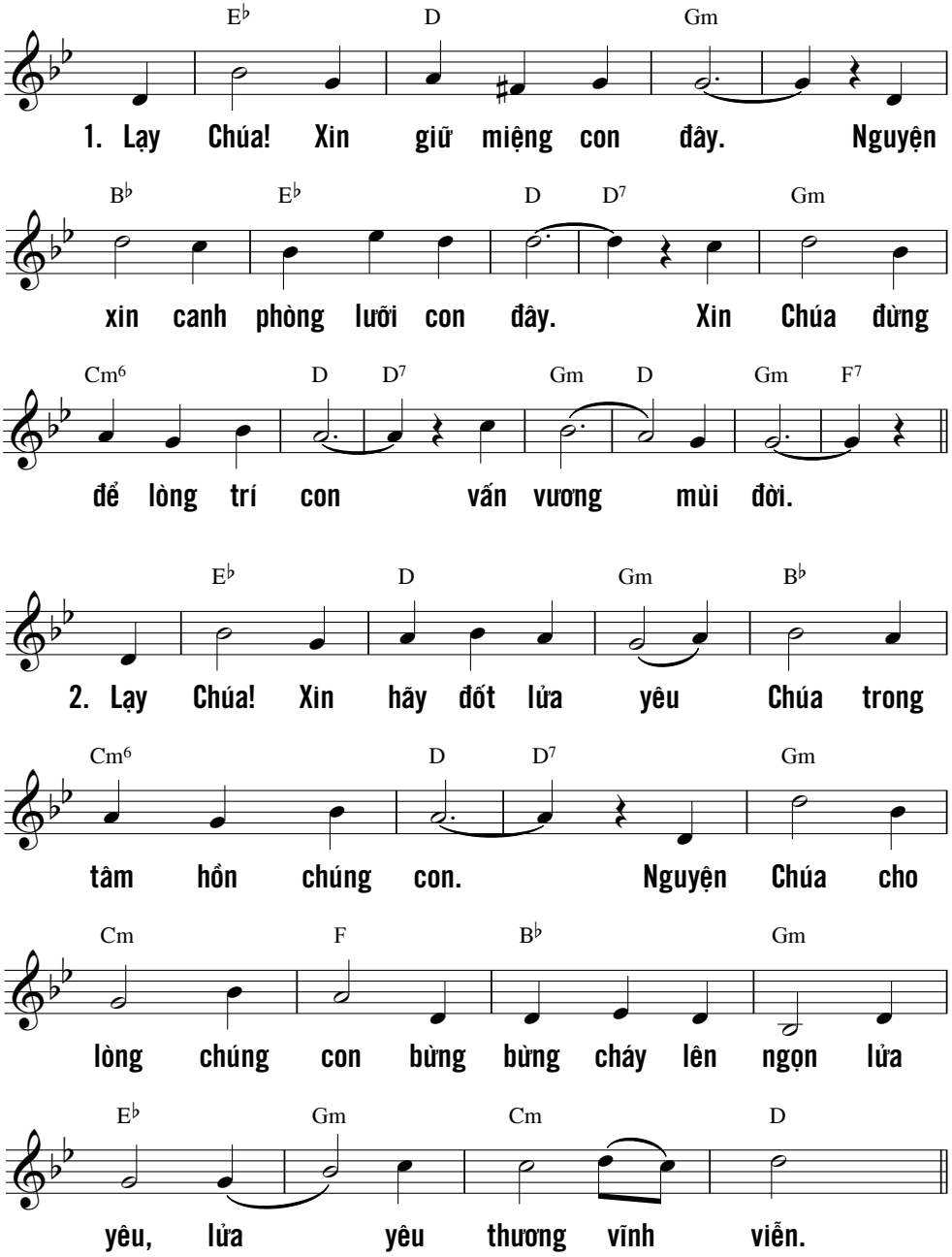
E♭ D Gm
1. Lạy Chúa! Xin giữ miệng con đây. Nguyện
B♭ E♭ D D7 Gm
xin canh phòng lưỡi con đây. Xin Chúa đừng
Cm6 D D7 Gm D Gm F7
để lòng trí con vấn vương mùi đời.
E♭ D Gm B♭
2. Lạy Chúa! Xin hãy đốt lửa yêu Chúa trong
Cm6 D D7 Gm
tâm hồn chúng con. Nguyện Chúa cho
Cm F B♭ Gm
lòng chúng con bừng bừng cháy lên ngọn lửa
E♭ Gm Cm D
yêu, lửa yêu thương vĩnh viễn.

LẤY GÌ ĐÁP ĐỀN

Ngọc Linh

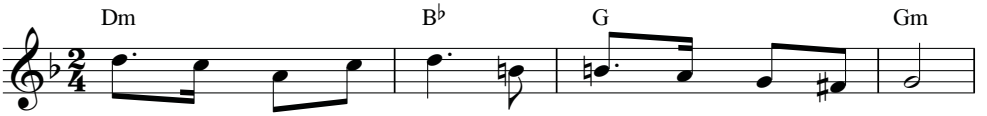

1. Như hương trầm lan bay trước Thánh Nhan Cha từ nhân.
2. Như ân tình chiều nao Máu Thánh chan hòa mọi nơi.
3. Xưa trên đồi Can - vê nước mắt đau thương hòa chan.

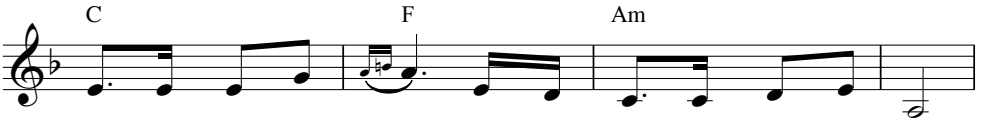

Đôi tay con nhỏ bé biết dâng gì để mong đáp đền.
Gội sạch mọi tội lỗi ban cho đời nguồn ơn cứu độ.
Mẹ lặng nhìn con yêu dâng tâm hồn hiệp công cứu đời.

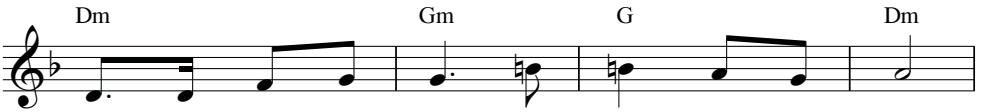

Một tình yêu bao la đã đến cho trần gian.
Tặng mùa xuân yêu thương thắm thiết trong hồn ai.
Nguyện Mẹ thương bên con thay con dâng tình yêu.

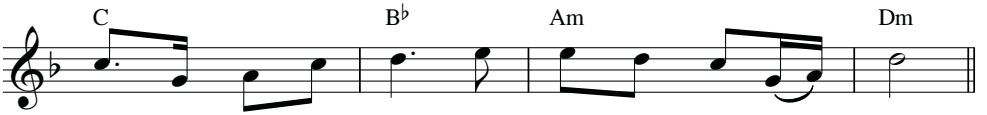

Cho cuộc đời con vui bước tới trao dâng từ đây.
Xin một đời tin yêu vững bước theo chân Ngài thôi.
Cho trọn đời trung kiên dẫu đắng cay còn triền miên.

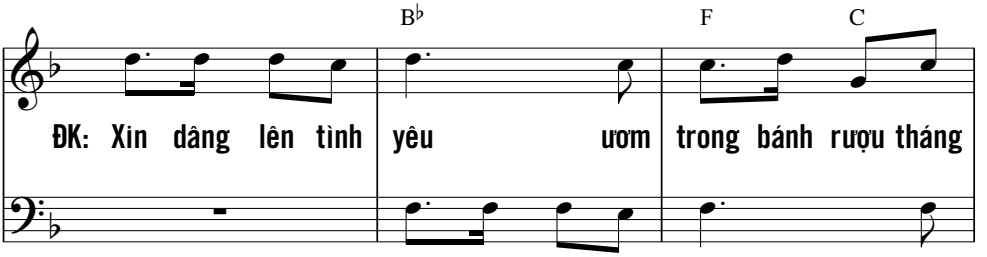

ĐK: Xin dâng lên tình yêu ươm trong bánh rượu tháng

Xin dâng lên tình yêu ươm

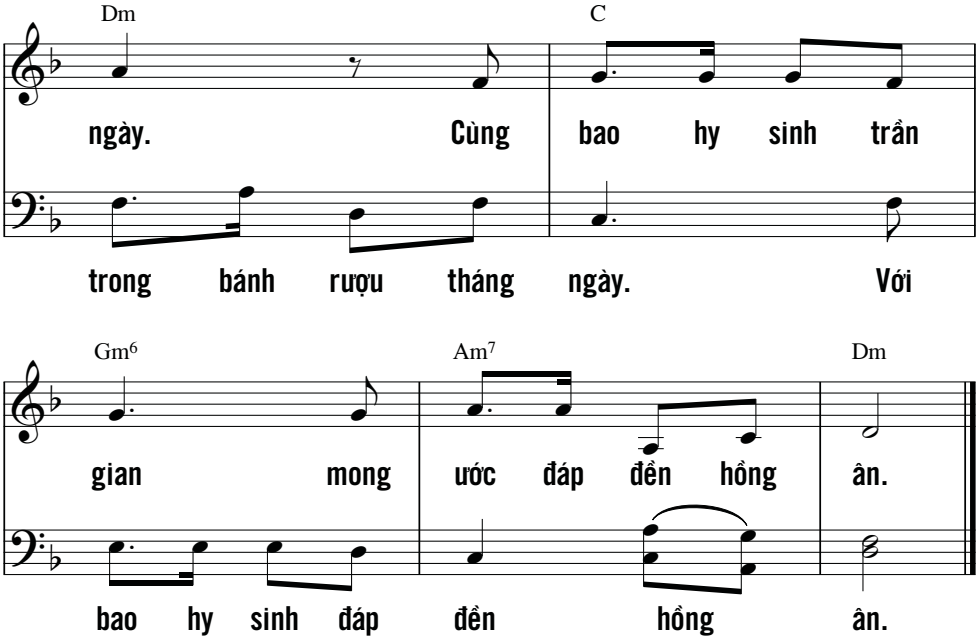

KÍNH DÂNG NGÀI

Phanxicô

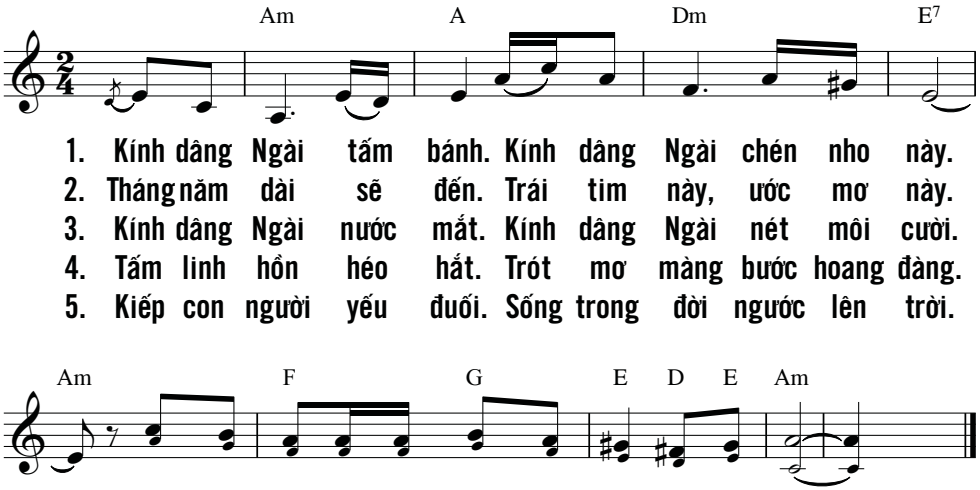

LỄ DÂNG 1

Hồng Dung

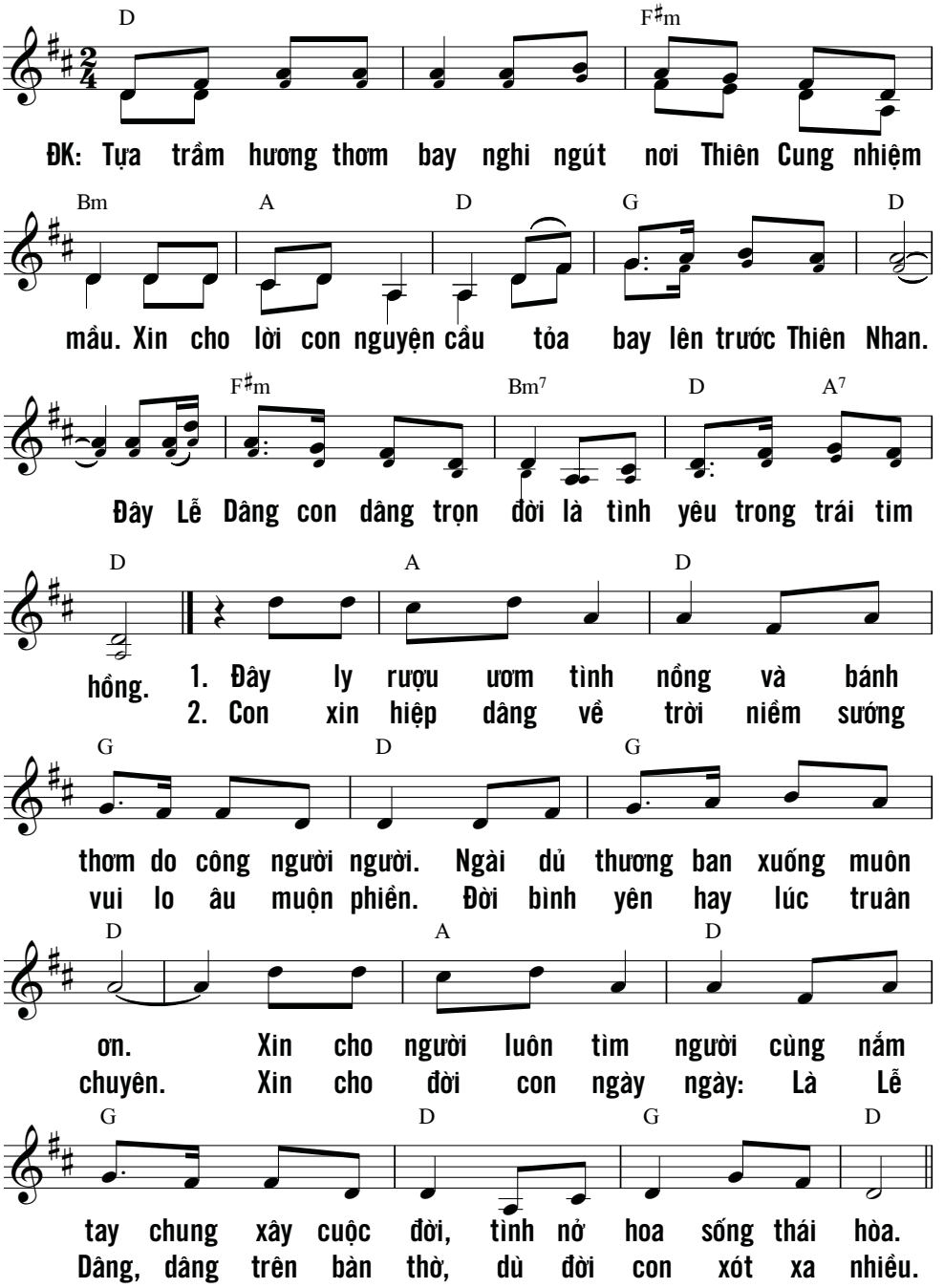

LỄ DÂNG 2

Nguyễn Mộng Huỳnh

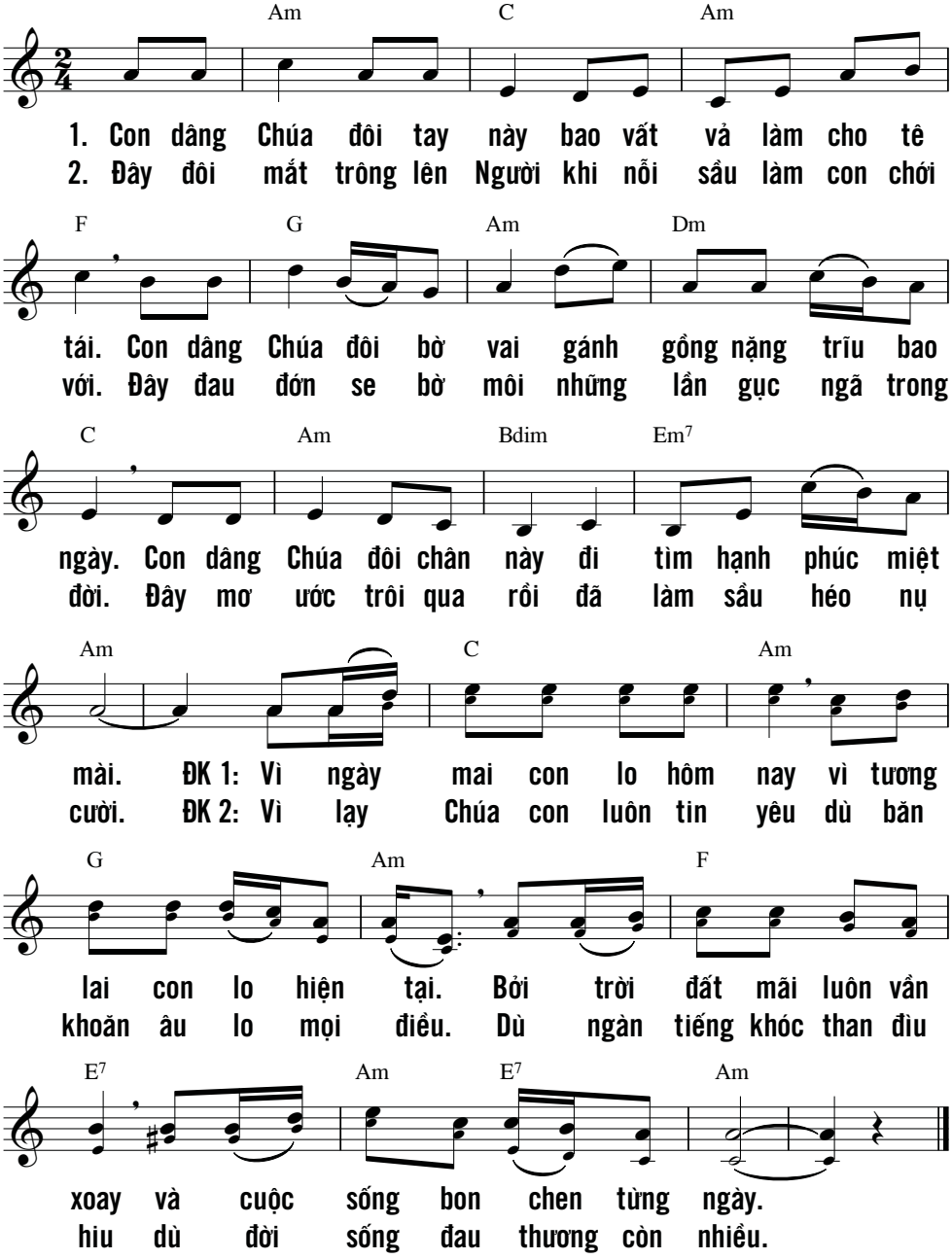

LỄ DÂNG 3

Thu Hương

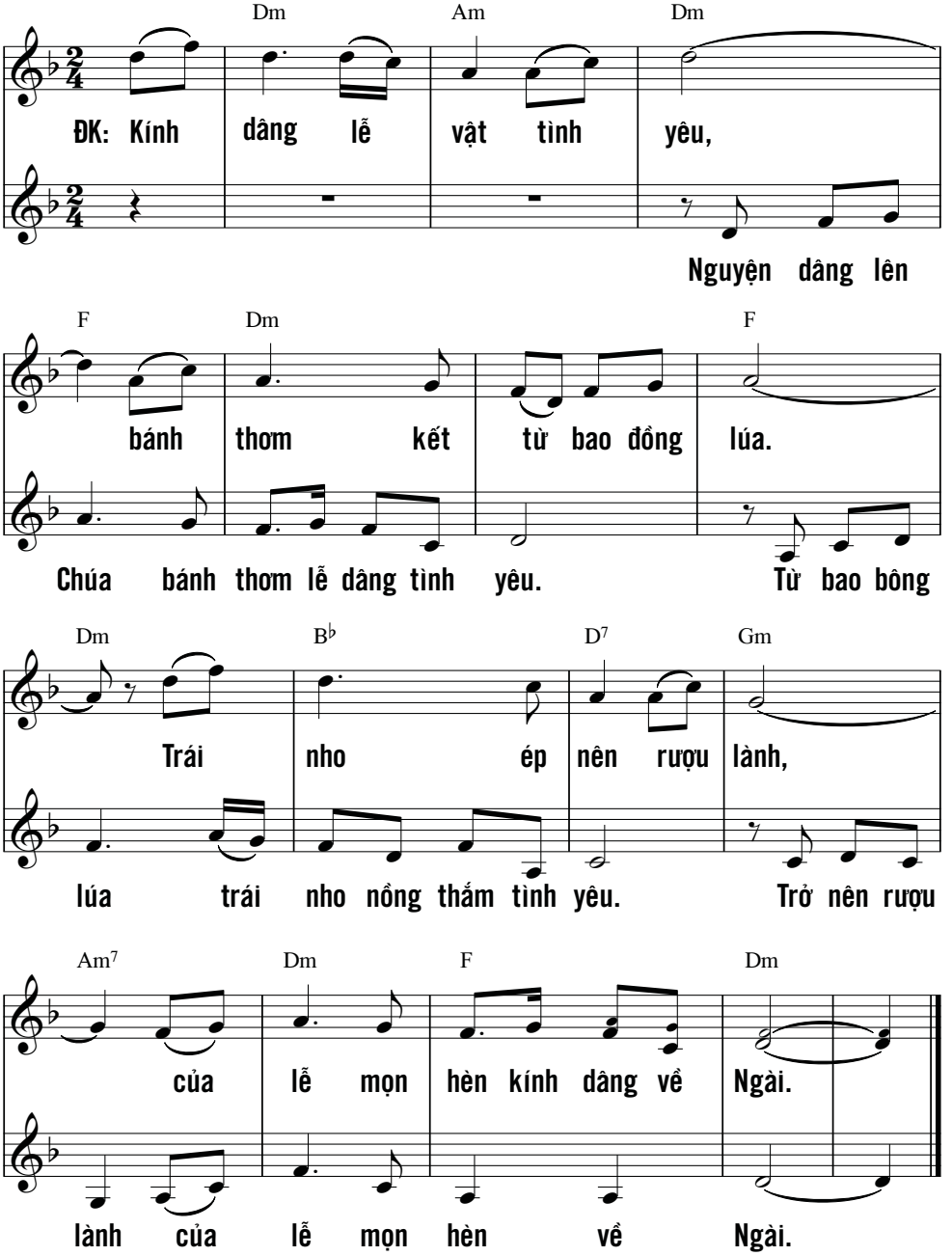

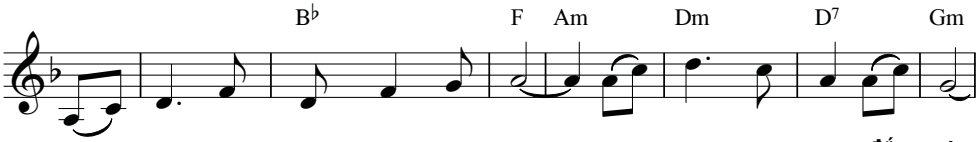

1. Đoàn con chân thành dâng lên Chúa, cùng với ước mơ đắp xây.
2. Đoàn con tâm nguyện luôn yêu Chúa, bền vững bước theo Chúa liên.

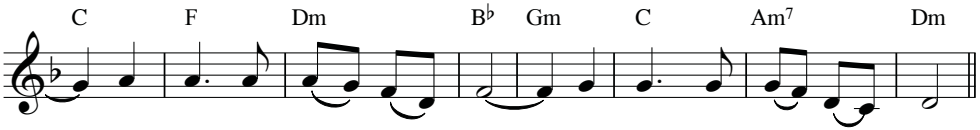

Tương lai quê hương rạng ngời, anh em chung xây tình người.
Chiếu dãi ánh sáng mọi nơi, tung gieo tin yêu trần đời.

DÂNG CHÚA 2

Phanxicô

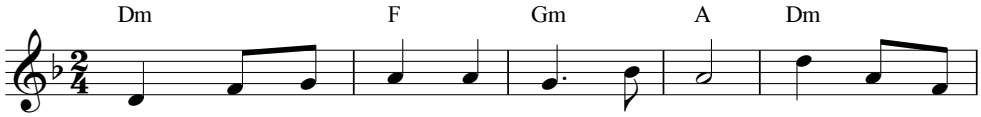

1. Này con dâng Chúa hoa mầu Chúa ban. Trái nho thơm
2. Nguyện dâng lên Chúa trót đời chúng con. Chúa như suối
3. Nguyện dâng lên Chúa linh hồn chúng con. Biết bao lỗi

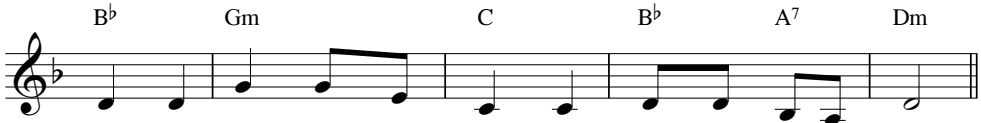

nồng, hạt lúa ngát hương đồng, bàn tay bao khổ công.
nguồn gội mát những tâm hồn ngày đêm luôn cậy trông.
lầm mà Chúa vẫn ân cần rộng ban muôn hồng ân.

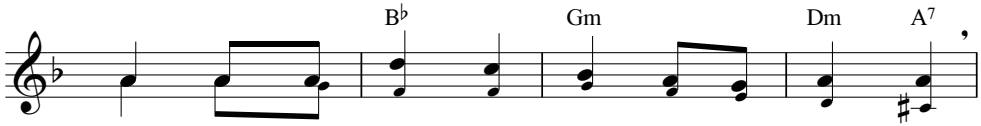

ĐK: Cùng nguyện cầu Chúa đoái trông lễ vật dâng lên.

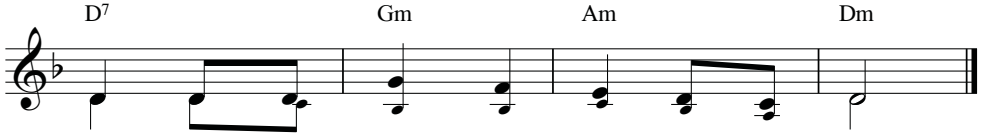

Và nguyện đổ xuống muôn ơn luôn triền miên.

LỄ DÂNG HIỆP NHẤT

Anh Tuấn

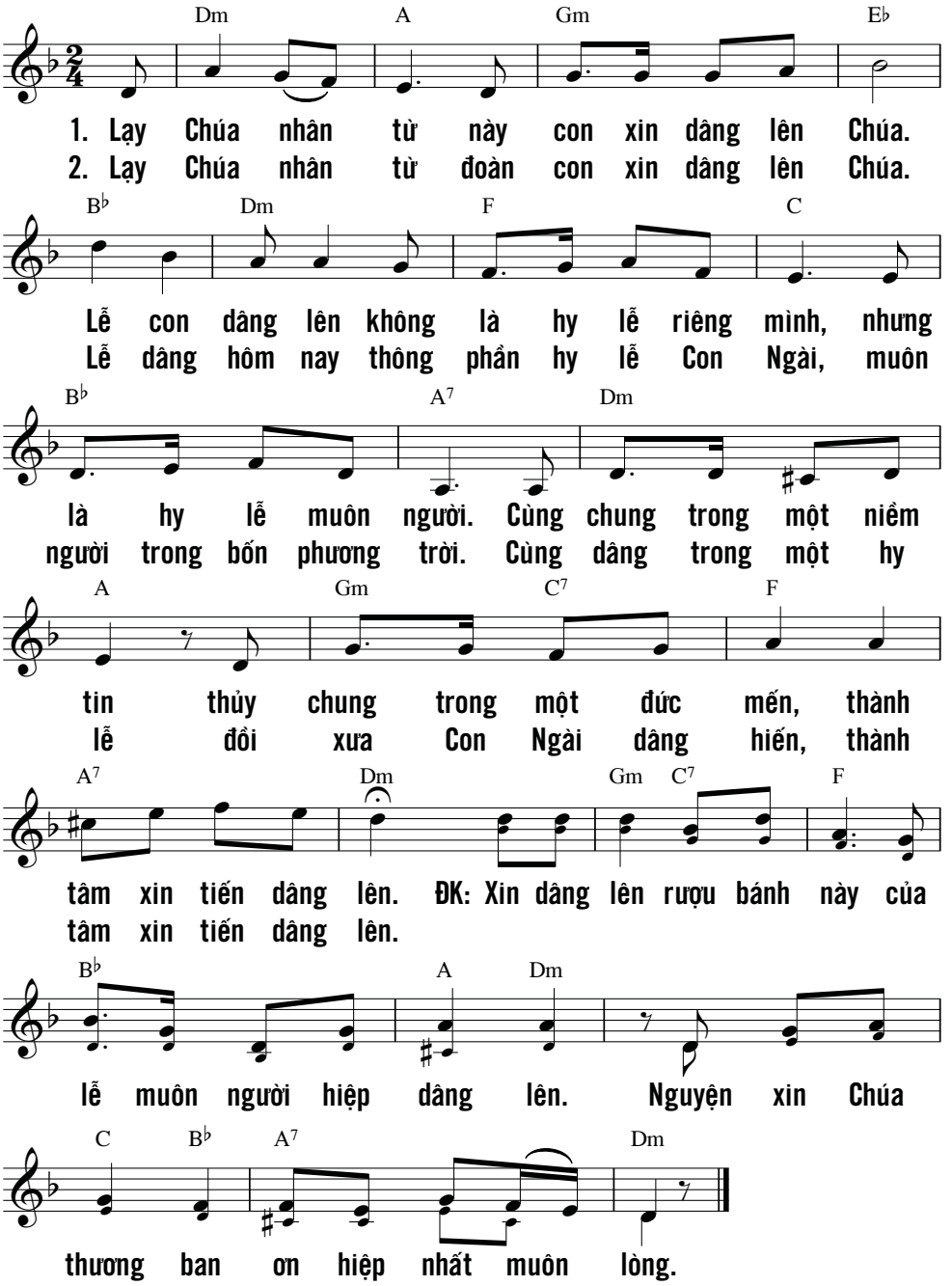

LỄ VẬT HÒA BÌNH

Mi Trầm

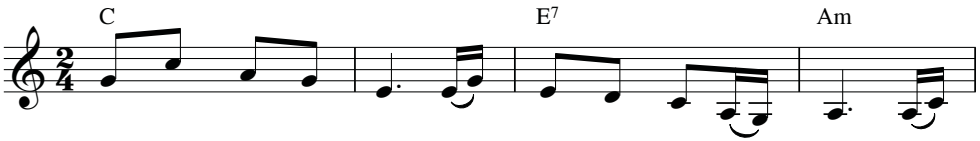

ĐK: Con đến dâng lễ vật với bao tâm tình hòa bình, với

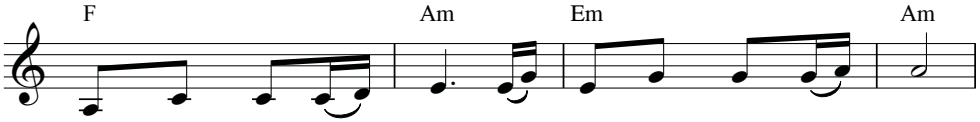

lòng khoan dung tha thứ, với tình yêu thương thắm thiết.

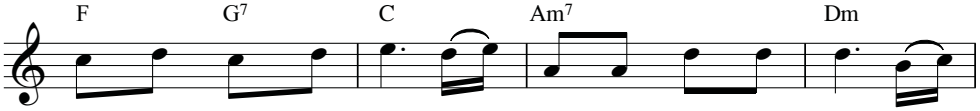

Con đến dâng hiến tế Chúa là tình yêu bao la đoái

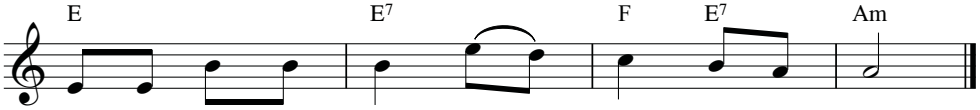

nhận lễ con dâng Cha, thiết tha xin nhận lời.

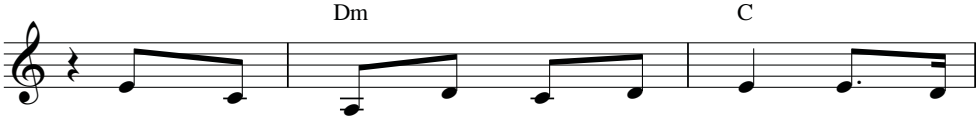

1. Mối chân tình con đặt nơi Chúa là tình
2. Chúa không nhận chiên bò hy tế Ngài chỉ
3. Hãy để lại lễ vật dâng Chúa đi làm

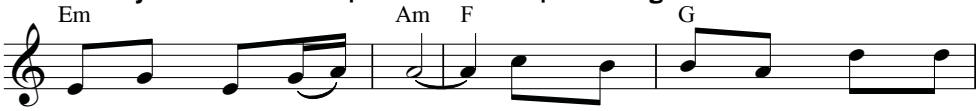

yêu muôn người thắm thiết. Chúa ơi đây lòng con tha
nhận tâm hồn thanh khiết. Chúa không ưa lễ dâng cao
hòa với người trước đã. Đến dâng Cha tình thương tha

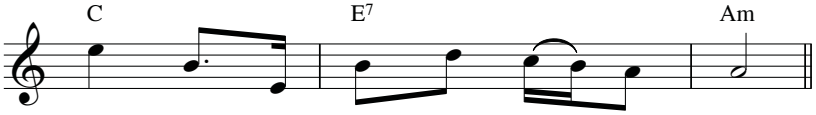

thứ xin nhận cho trái tim hòa bình.
quý nhưng chỉ ưa trái tim hòa bình.
thứ Cha rộng ban phúc ân tràn đầy.

LỄ VẬT TÌNH YÊU

Mi Trầm

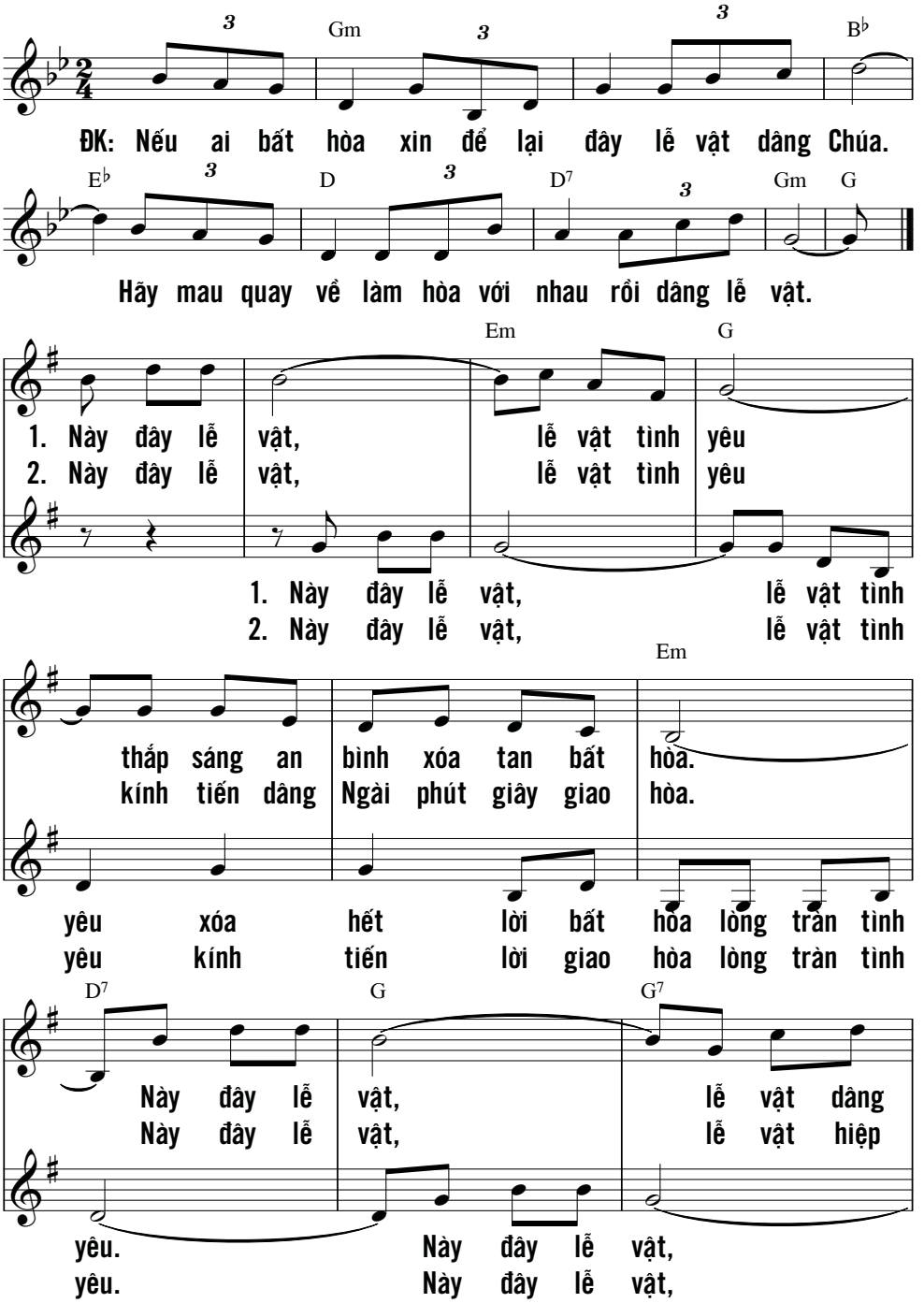

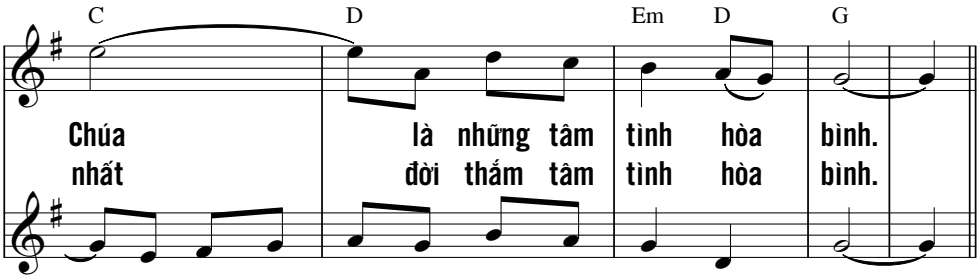

lễ vật dâng Chúa là những tâm tình hòa bình.
lễ vật hiệp nhất đời thắm tâm tình hòa bình.

DÂNG LÊN 2

Duy Thiên

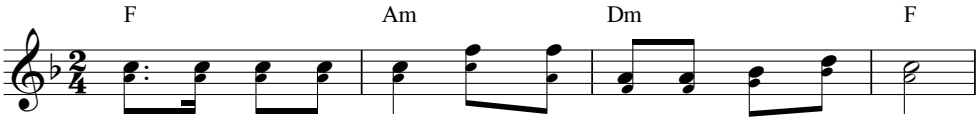

ĐK: Dâng lên ngai uy linh bánh miến và rượu nho khiết tinh.

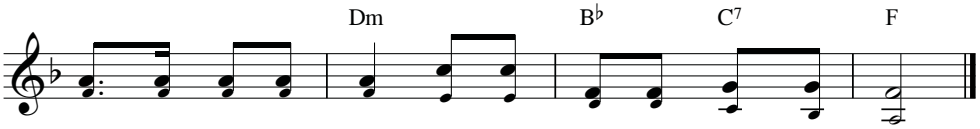

Dâng lên bao hy sinh xác với hồn và muôn tâm tình.

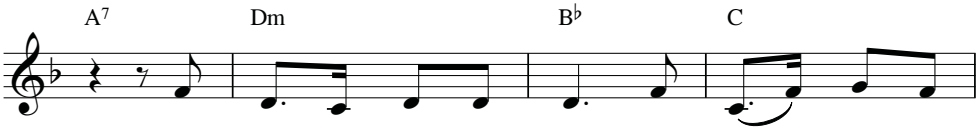

1. Chúa ơi đoàn con hân hoan chân thành dâng về
2. Những khi gặp cơn gian nguy Chúa là nơi ẩn

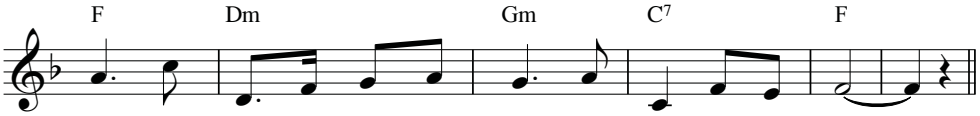

Chúa. Trót cuộc đời nơi khóc than Chúa là nơi ủi an.
náu. Giữa cuộc đời nơi đắng cay giữ gìn con từ đây.

LỜI DÂNG

Nguyễn Duy

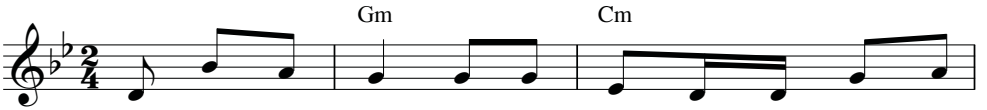

1. Này tấm bánh thơm đây ly rượu nồng nàn hương nho
2. Của lễ hôm nay xin góp lại tình người trên thế

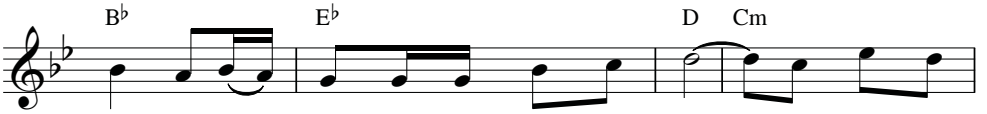

mới. Xin góp về từ ruộng xanh dâng Chúa. Cùng tiến dâng
giới. Xin dâng Ngài vạn bàn tay đổi mới. Của lễ hôm

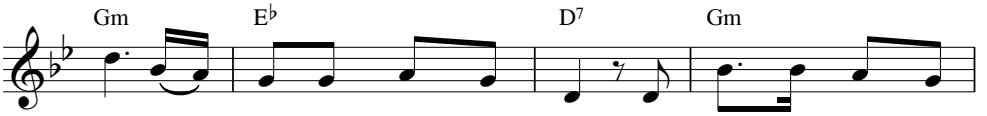

lên tâm tình của muôn con người là những ước mơ ngày
nay chính là bằng chứng muôn đời tình mến sẽ không nhạt

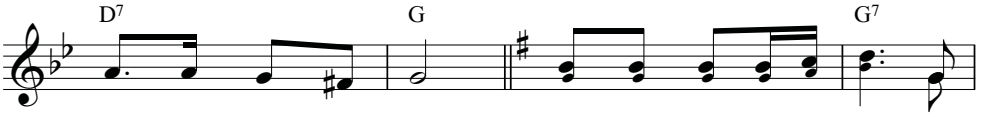

vui đến trong cuộc đời. ĐK: Xin dâng lên hy lễ mới này
phai đắp xây cuộc đời.

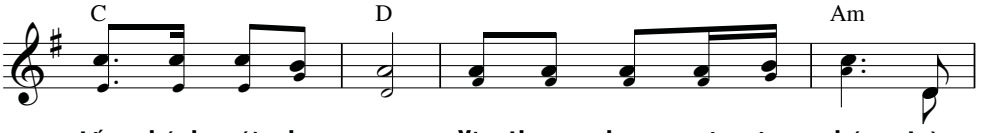

tấm bánh với ly rượu. Xin thương ban muôn ân phúc tràn

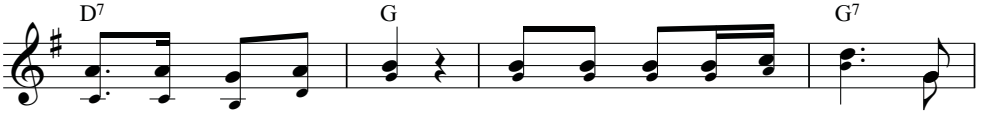

lan trên toàn thế giới. Xin dâng lên bao mơ ước ngày

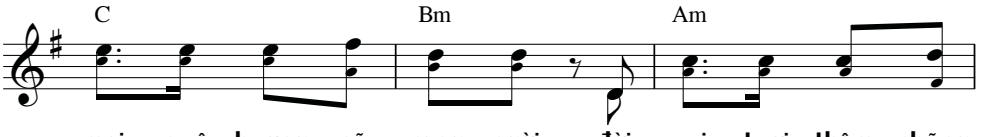

mai quê hương sẽ rạng ngời, đời vui tươi thêm những

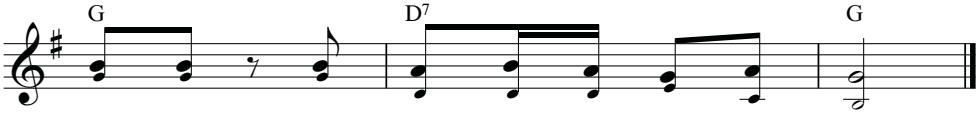

nụ cười, tháng năm sống cho tình yêu người.

LỜI CHÂN THÀNH

Kim Long

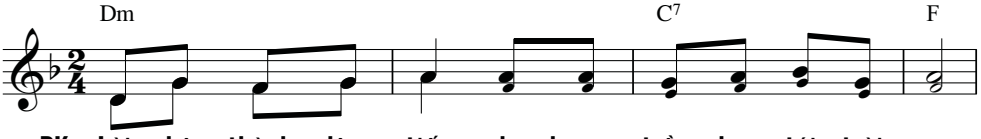

ĐK: Lời chân thành dâng tiến như hương trầm bay tới trời cao.

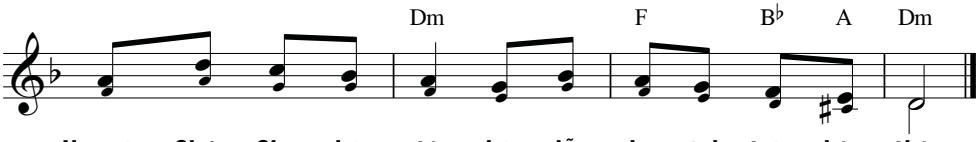

Nguyện Chúa Cha nhân từ nhận lễ hy sinh trên bàn thờ.

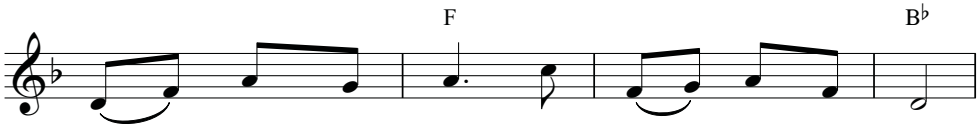

1. Tưởng nhớ Con Chúa đã chịu chết khổ hình.
2. Nguyện Chúa trông đến lễ vật rất tinh tuyền.
3. Nguyện Chúa nhân thứ phái thần sứ trên trời.
4. Nguyện Chúa thương đoái những người đã ly trần.
5. Nguyện Chúa thương đến tấm lòng rất chân thành.

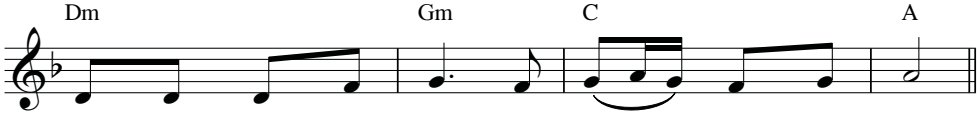

Và cuộc Người phục sinh cùng lên trời vinh sáng.
Lòng thành hiệp dâng lên: rượu bánh nguồn sinh phúc.
Nhận về tòa cực linh này Máu Thịt Con Chúa.
Dìu về trời quang vinh tụng ca tình yêu Chúa.
Đoàn người hiệp nhau đây cùng chung niềm tin kính.

MỖI LỜI KINH

Kim Long

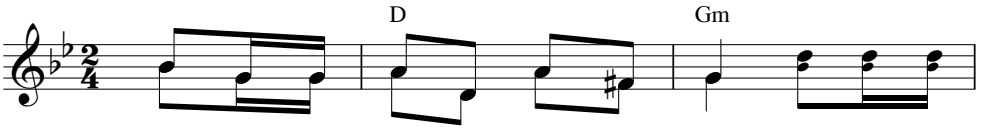

ĐK: Mỗi giọt mồ hôi là mỗi lời kinh, con lo vun

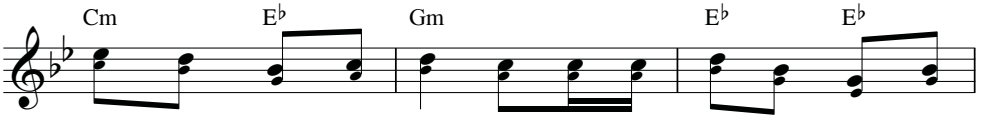

tưới nương đồng hôm sớm, mai đây tinh kết nên rượu bánh

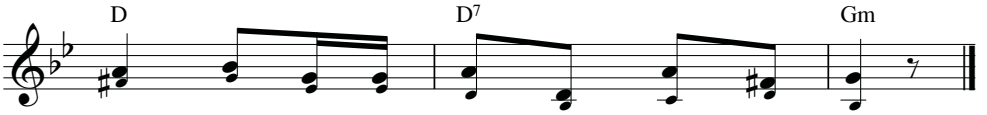

thơm, tiến về trời cao mừng Chúa hiển vinh.

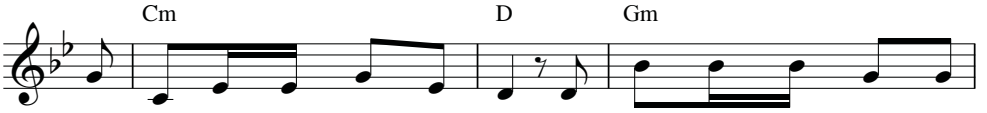

1. Lễ vật con dâng Chúa hôm nay, từ bao nhiêu đêm ngày bàn
2. Lễ vật con dâng Chúa hôm nay, là bao nhiêu lao nhọc là
3. Lệ vật con dâng Chúa hôm nay, là bao nhiêu vui mừng là

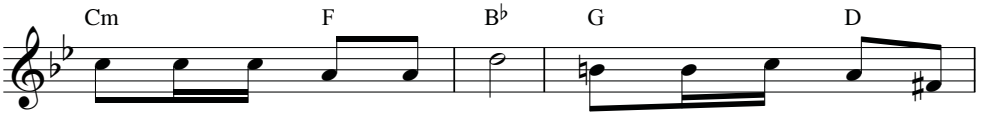

tay lao công này tạo tác. Mang theo sướng vui vì
bao nhiêu cơ cực chồng chất. Nhưng luôn vững tin Tình
bao nhiêu u buồn trộn lẫn. Mong sao lễ dâng được

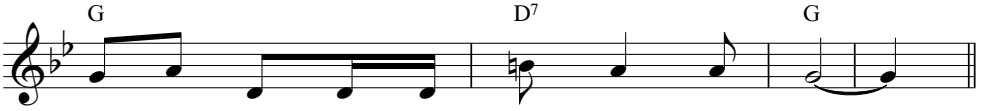

đã góp phần phục vụ Chúa trong muôn người.
Yêu của Ngài làm thần trí con an bình.
như khói trầm ngào ngạt trước Tôn Nhan Ngài.

NÀY CON XIN DÂNG

Lan Thanh

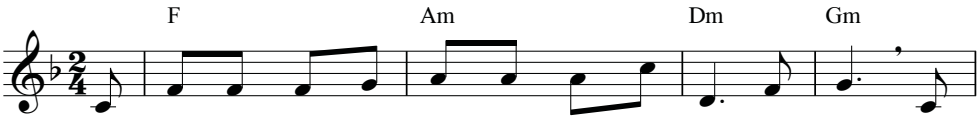

ĐK: Này con xin dâng lên Chúa Ba Ngôi tất cả đời con, nguyện

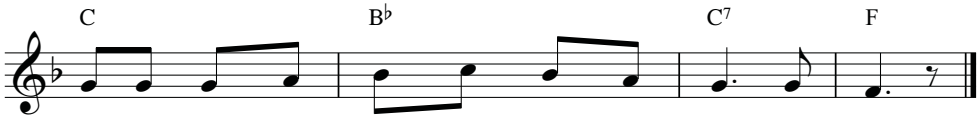

xin Ba Ngôi Thiên Chúa khấng ban muôn ơn tâm hồn.

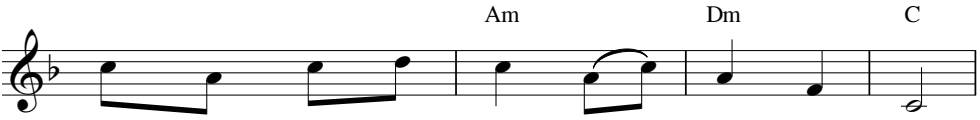

1. Con thành tâm tiến dâng trót cả xác hồn,
2. Con nguyện xin Chúa thương giúp con trong đời,

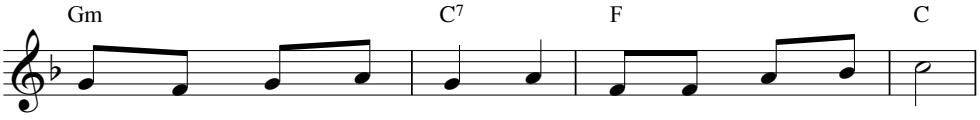

chung ngàn muôn khó khăn với ngàn sầu thương cay đắng.
trung thành yêu Chúa luôn tránh mọi bợn nhơ tội lỗi.

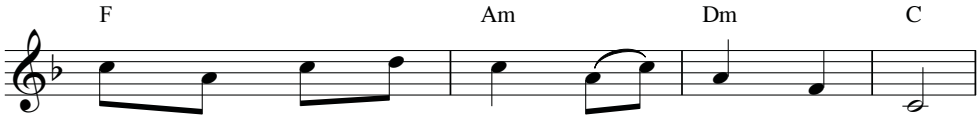

Xin lòng Chúa xót thương xóa tan u buồn,
Con nguyện xin Chúa thương giúp con trong đời,

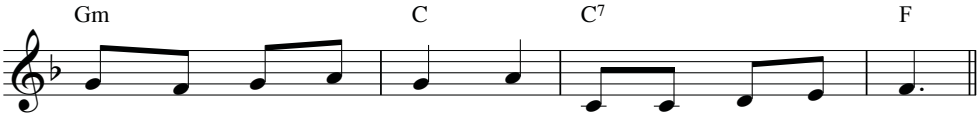

cho hồn con sống vui giữa đời đầy bao đau thương.
trung thành yêu Chúa luôn hướng về ngày mai an vui.

NÀY TỪNG GIỌT RƯỢU

Kim Long

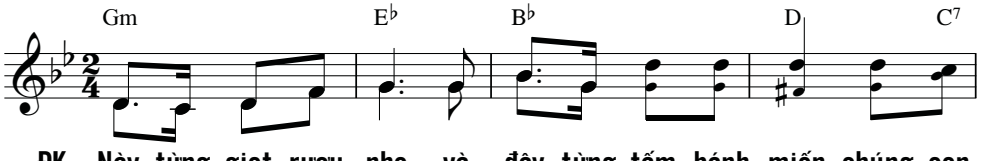

ĐK: Này từng giọt rượu nho và đây từng tấm bánh miến chúng con

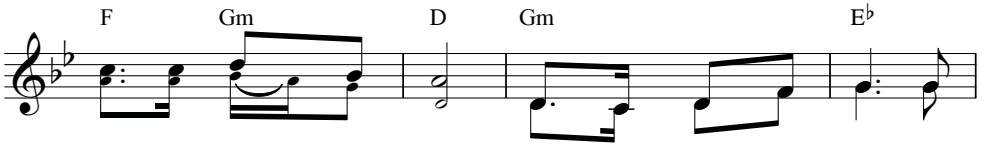

dâng lên Chúa nhân hiền. Cùng ngàn trầm thơm tho lời

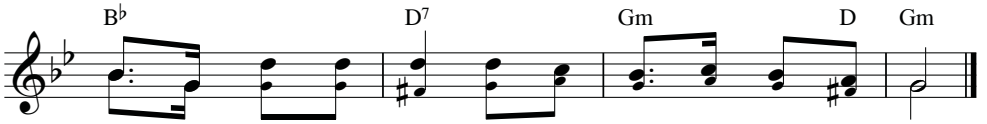

kinh hòa khúc hát mới Chúa vui nhận với trọn cuộc đời.

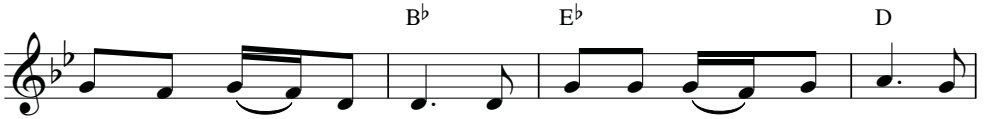

1. Tiến dâng bánh vẹn tuyền là tinh hoa muôn nương lúa hòa
2. Tiến dâng chén rượu này là do bao cây nho quí và
3. Sấp mình trước bàn thờ thành tâm ăn năn thống hối này

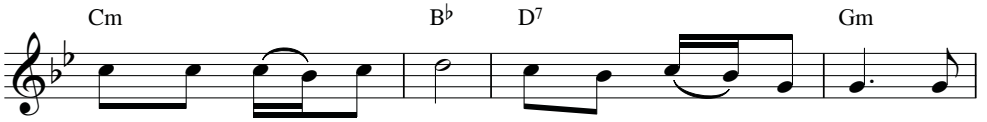

chung công lao nhân thế. Cúi xin Chúa cực lành nhận
công lao của nhân thế. Cúi xin Chúa cực lành nhận
con khiêm cung kêu khấn. Ước mong lễ mọn này làm

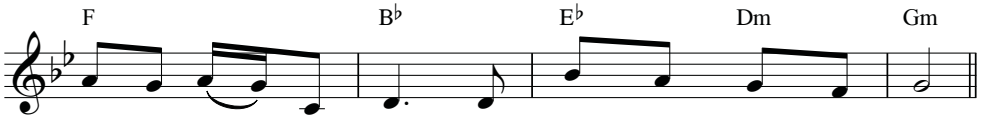

cho và mong trở thành, thành bánh thiêng nuôi đoàn con.
cho và mong trở thành của uống thiêng liêng đoàn con.
vui lòng Chúa hằng ngày tỏa ngát như hương trầm bay.

NẾU CON CHỢT NHỚ

Phương Anh

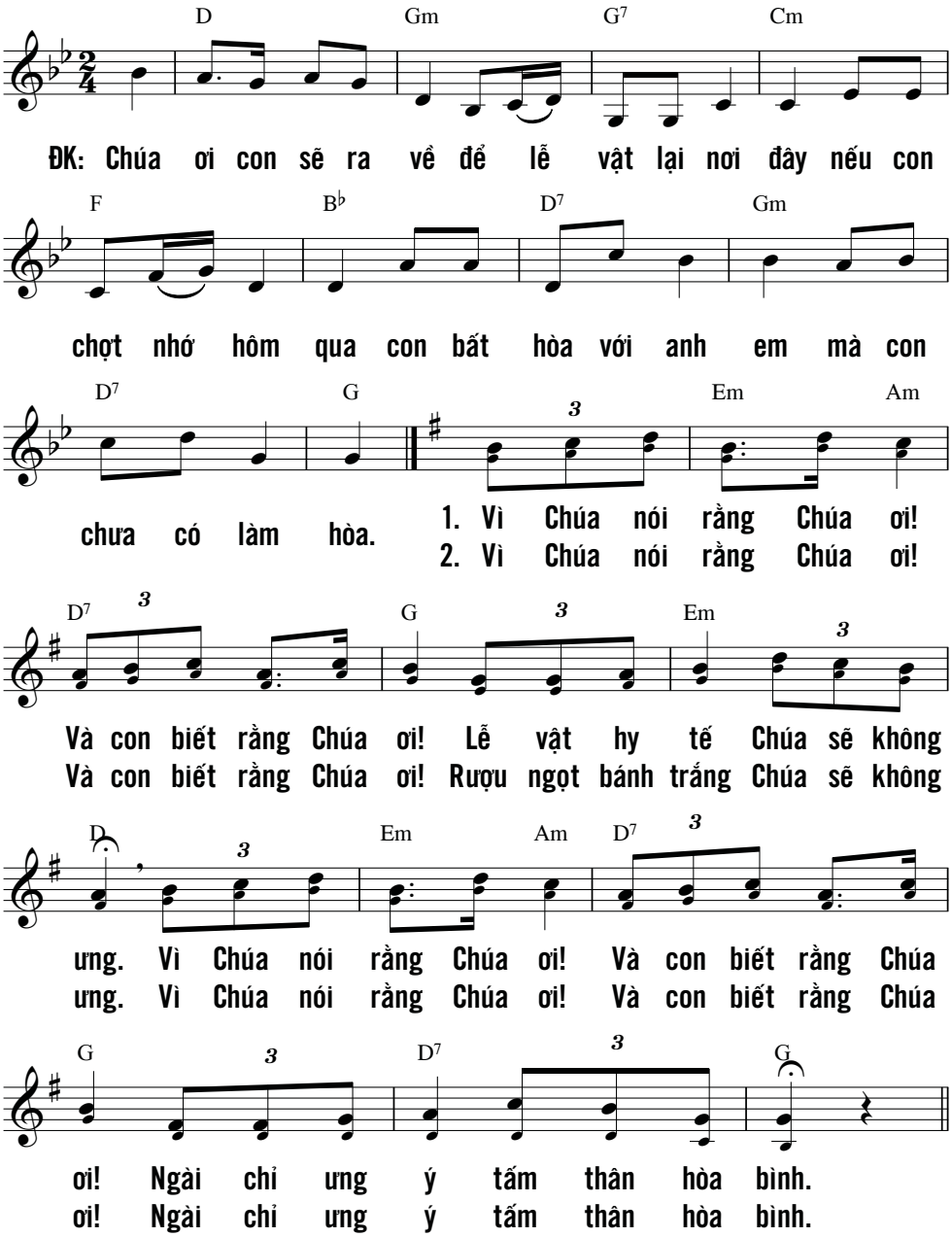

NGUYỆN DÂNG LÊN CHÚA 1

Nguyễn Duy

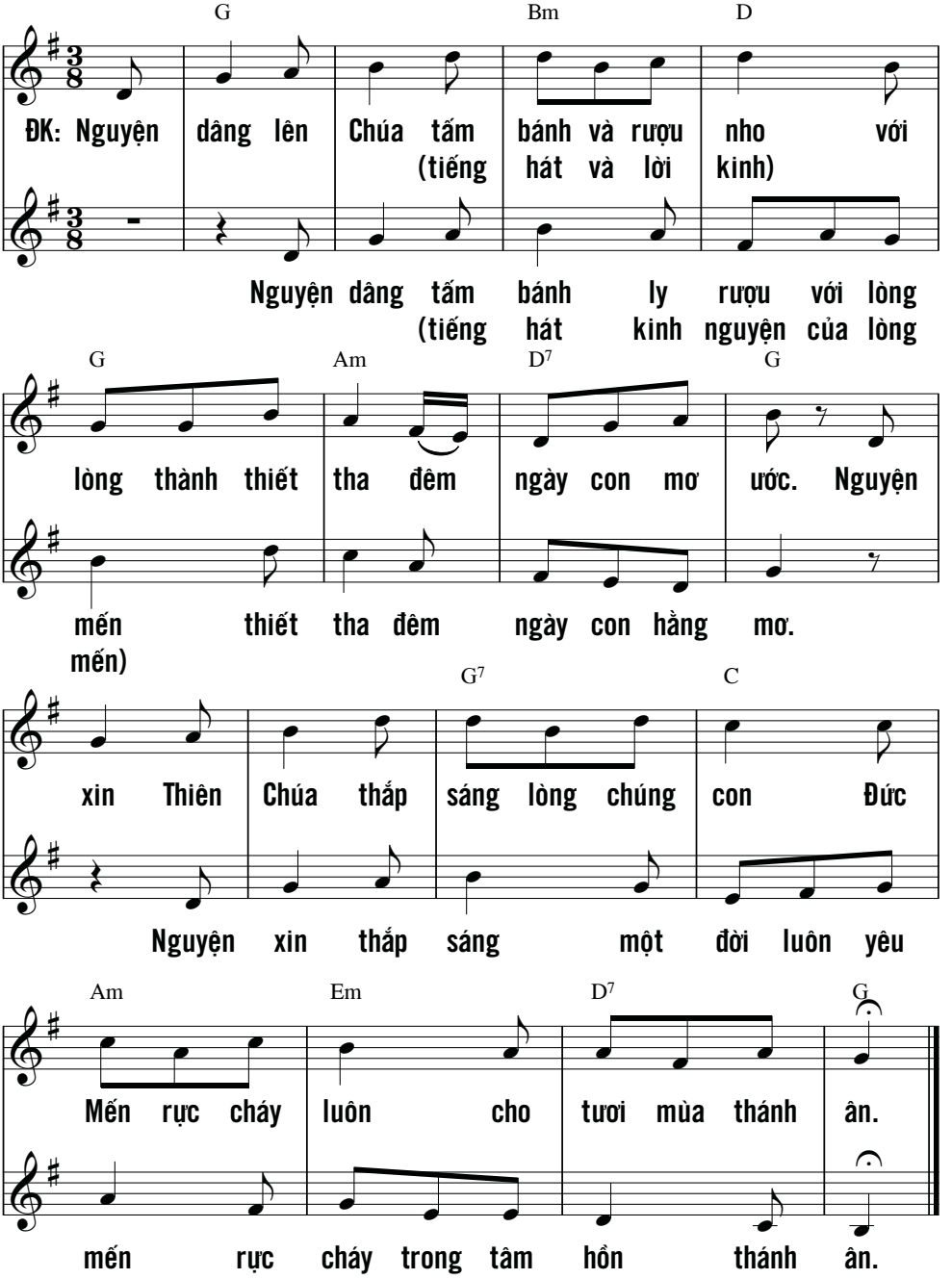

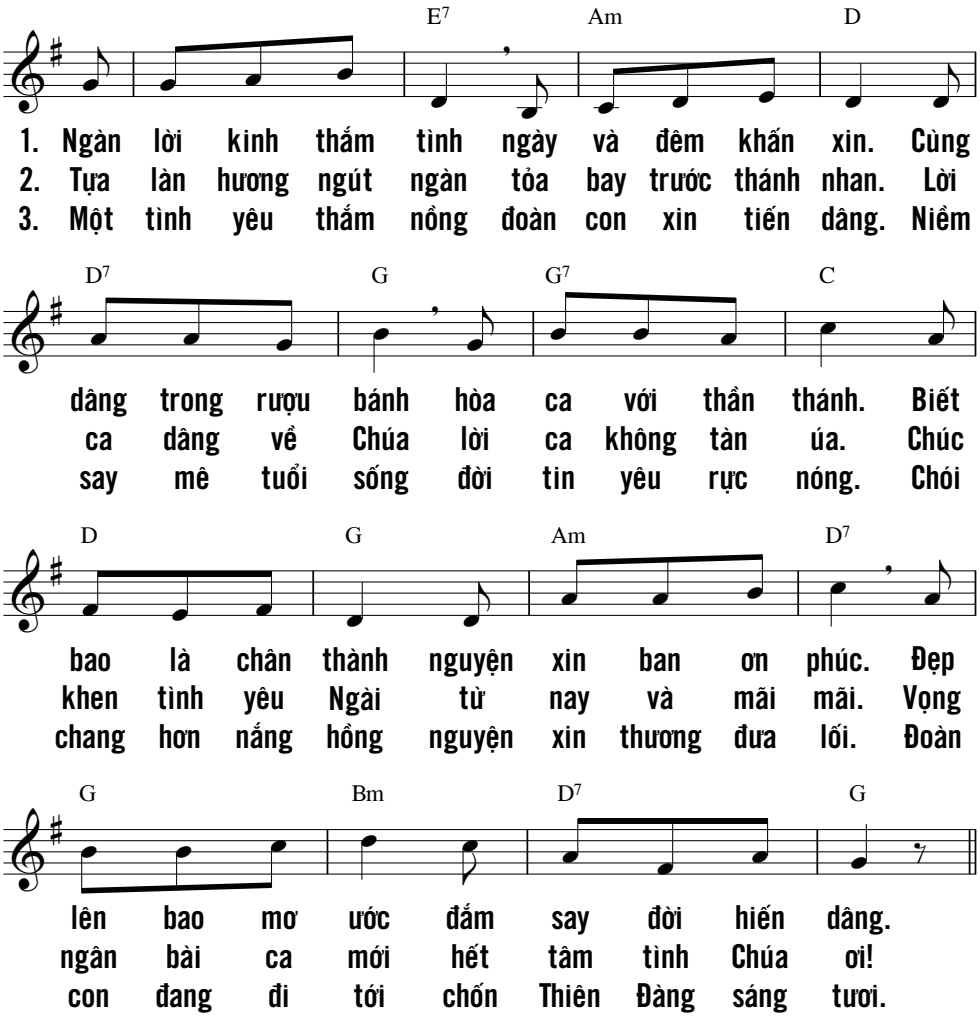

Lạy CHÚA là Chúa Tể, con ngước mắt nhìn Ngài,
bên Ngài con ẩn náu, đừng để con thiệt mạng.
Xin giữ con khỏi sa lưới chúng giăng,
khỏi rơi vào cạm bẫy quân làm điều ác,
cho bọn ác nhân mắc bẫy chính chúng gài,
còn con đây thì được thoát khỏi.
(Tv 141,8-10)

NGUYỆN DÂNG LÊN CHÚA 2

Thơ Thảo

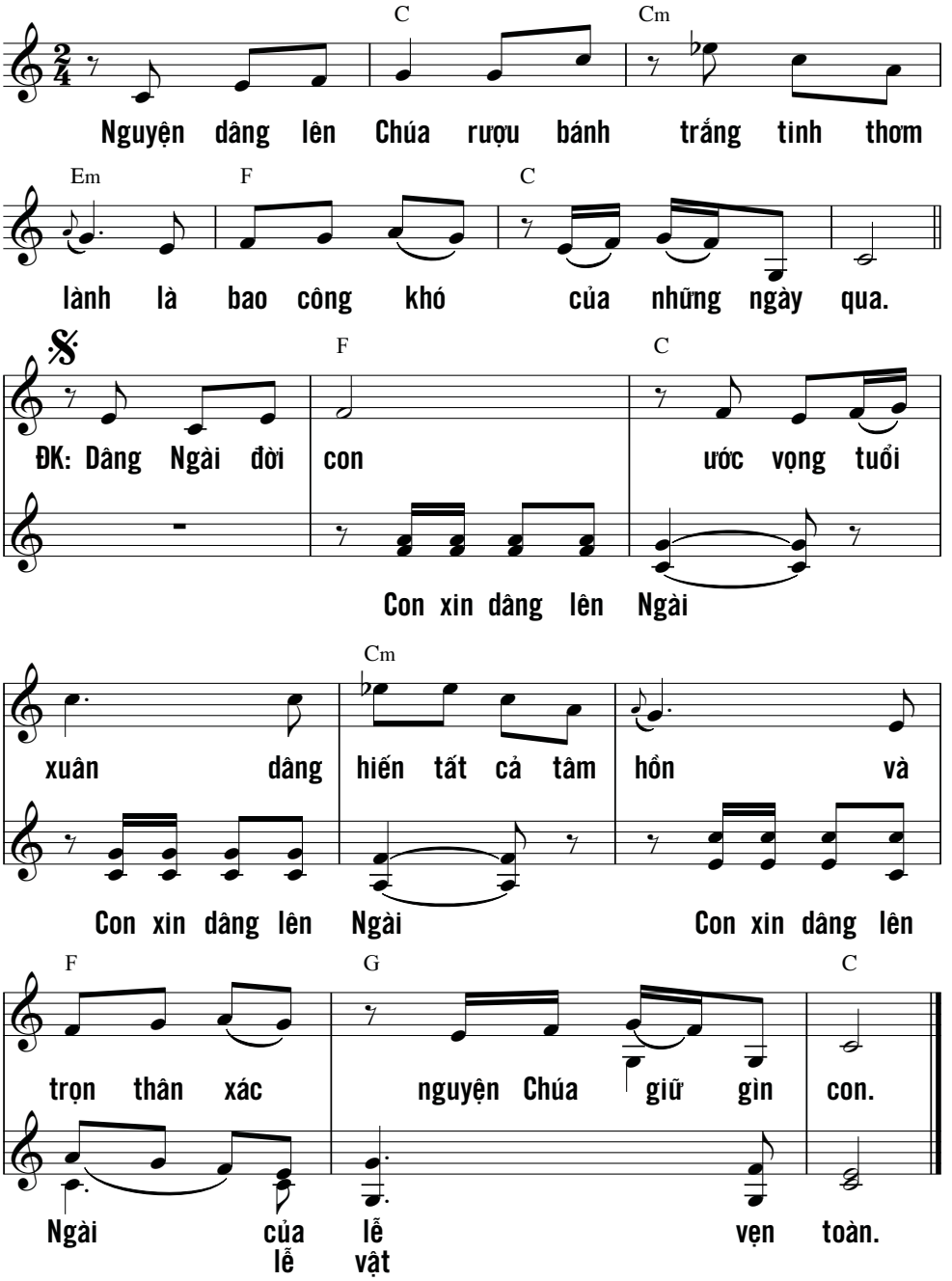

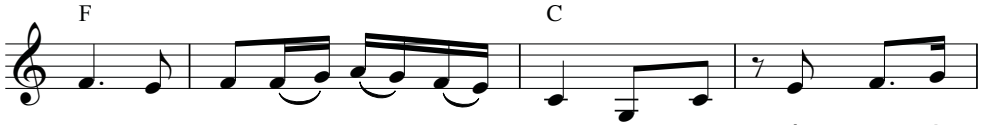

1. Như làn hương tỏa ngát nhan Ngài lời nguyện này con xin
2. Như rượu thơm bánh trắng tinh tuyền đời con nguyện xin như

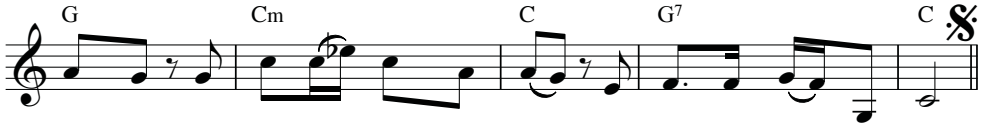

tiến dâng dù bao khó khăn gian nguy thề luôn son sắt thủy chung.
lễ dâng tựa như lễ dâng ban chiều đồi cao dâng hiến tình yêu.

CÙNG TẤM BÁNH

Kim Long

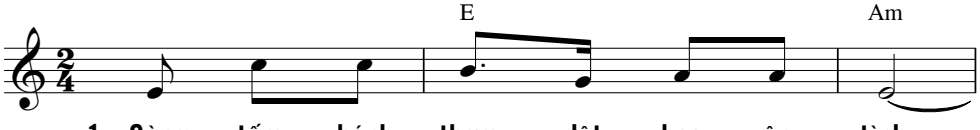

1. Cùng tấm bánh thơm dệt bao ân tình.
2. Cùng tiếng khóc than lệ hoen mi rồi.
3. Cùng ánh nắng xuân cùng trăng thu hồng.

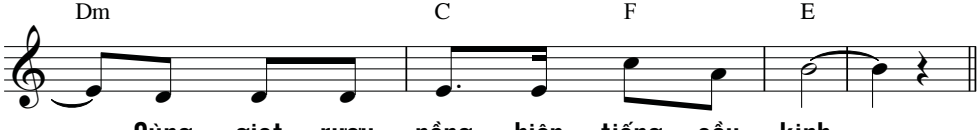

Cùng giọt rượu nồng hiệp tiếng cầu kinh.
Cùng ngàn nụ cười đẹp thắm làn môi.
Cùng ngày vào hạ cùng gió sầu đông.

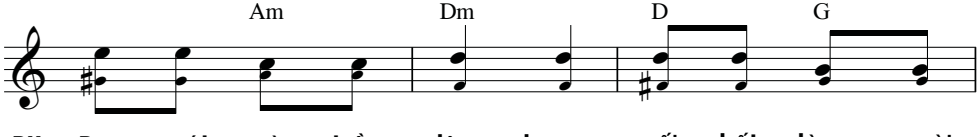

ĐK: Bát ngát ngàn trầm dâng hương, nối kết lòng người

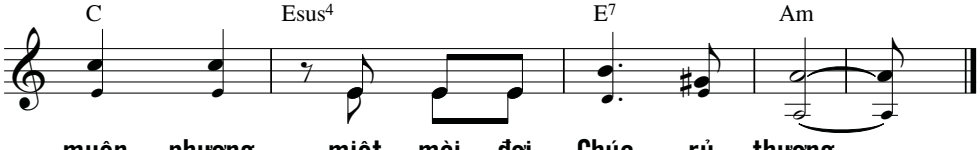

muôn phương, miệt mài đợi Chúa rủ thương.

TẤM BÁNH LY RƯỢU

Nguyễn Duy

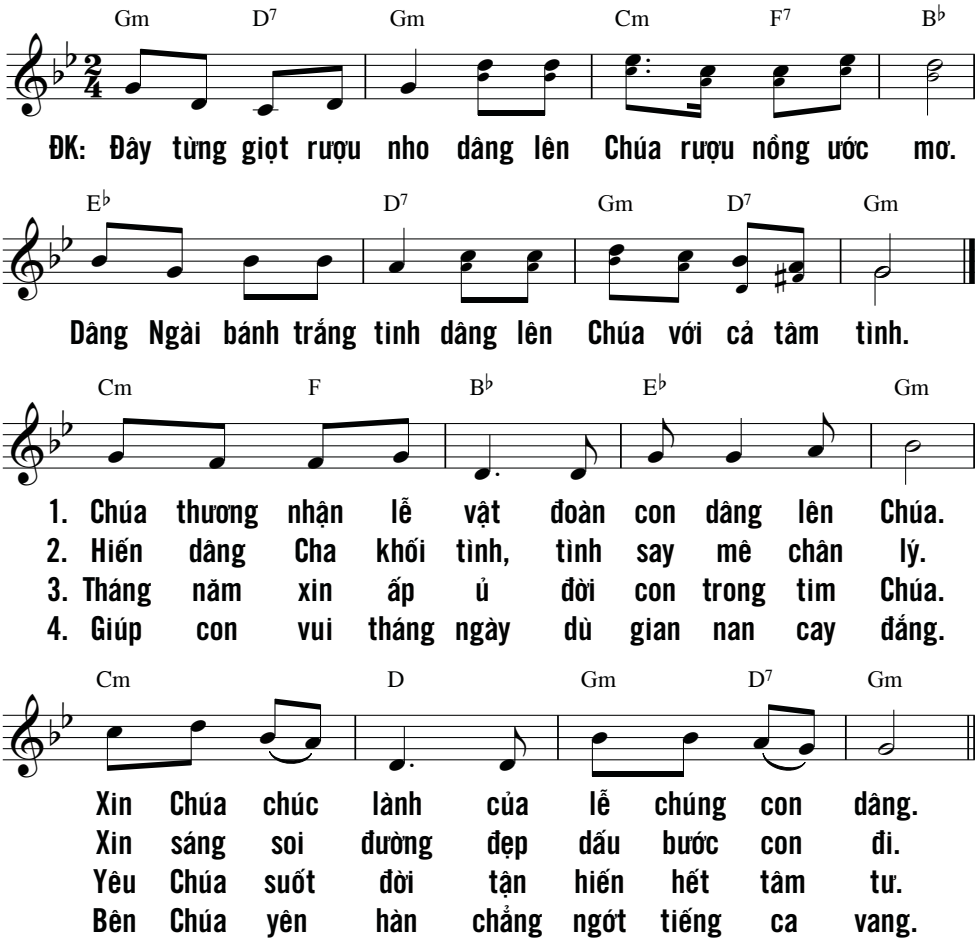

Chúa chẳng thích gì tế phẩm và lễ vật,
nhưng đã mở tai con ;
lễ toàn thiêu và lễ xá tội, Chúa không đòi,
con liền thưa : "Này con xin đến !
(Tv 66,15)

THÂN LÚA MIỄN

Mi Trầm

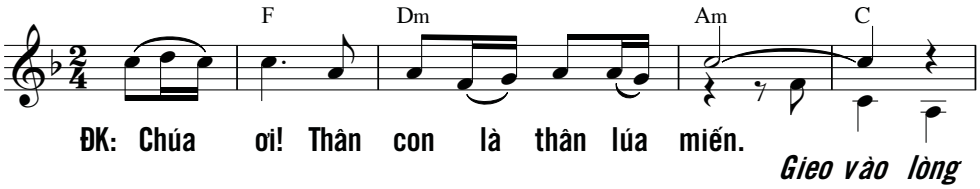

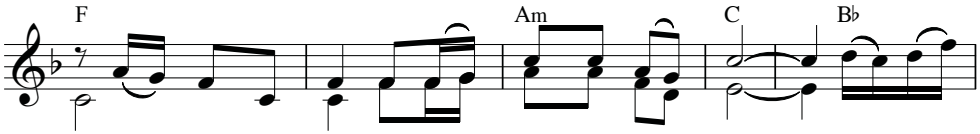

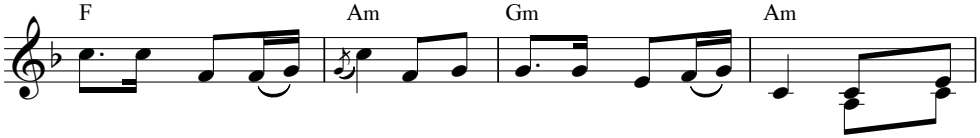

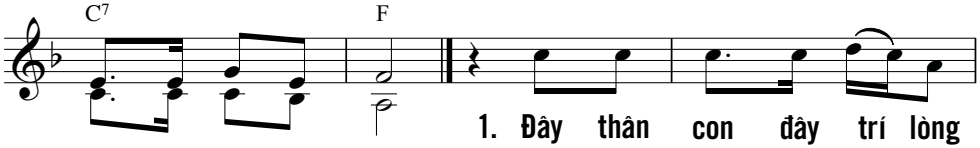

1. Đây thân con đây trí lòng
2. Đây tương lai quá khứ đời
3. Đây vinh quang thánh giá đời

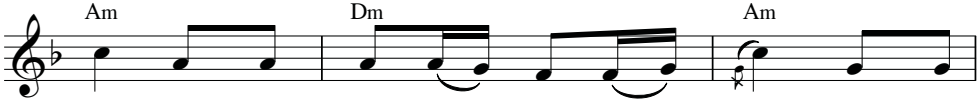

con, bao ưu tư vui buồn cuộc sống. Xin dâng
con, bao bâng khuâng với ngàn mộng ước.
con, bao công danh đón mời ngày tháng.

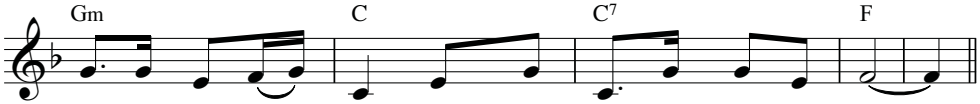

lên như một hiến vật nguyện Chúa Trời thánh hóa đời con.

TẶNG VẬT DÂNG NGÀI

Nguyễn Duy

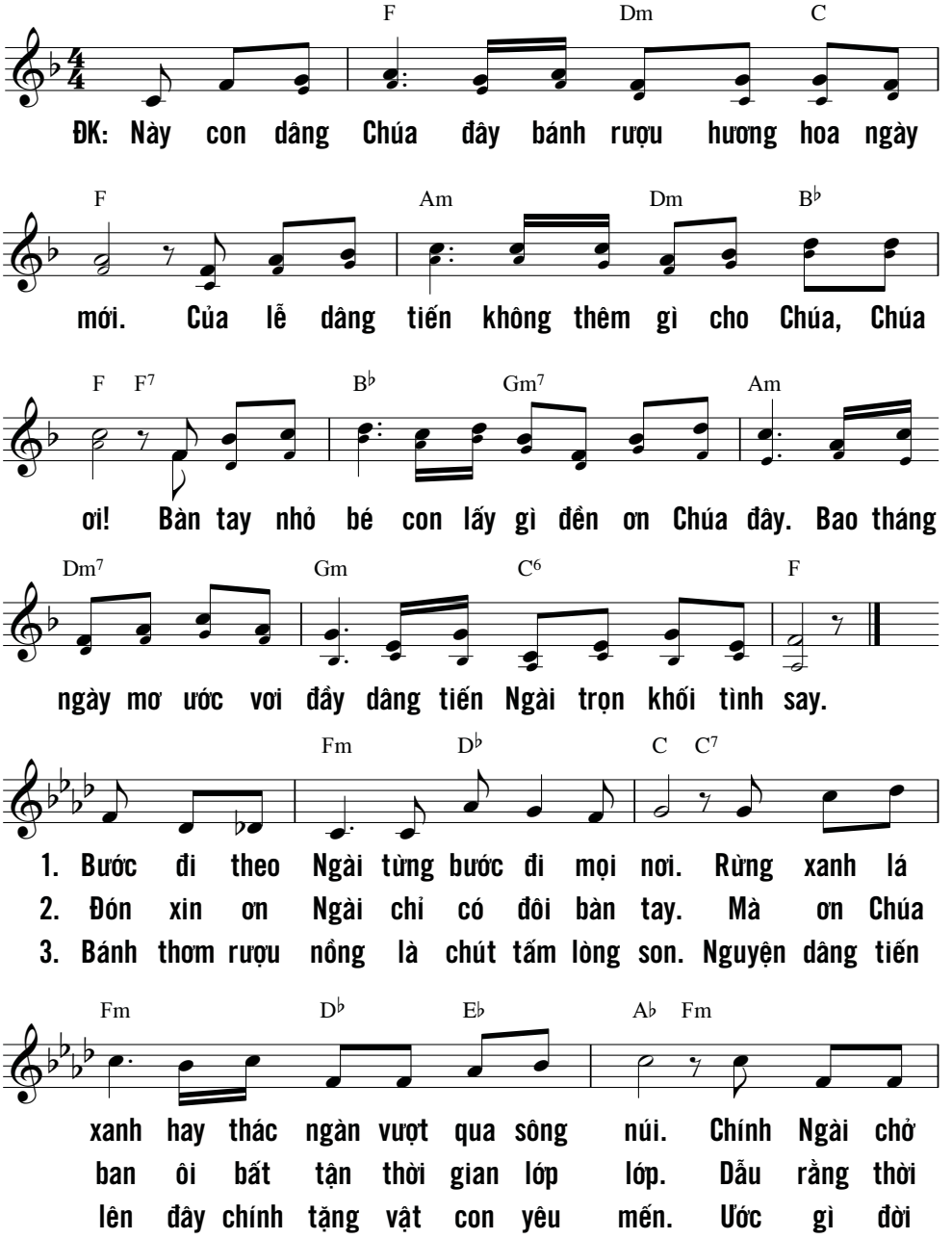

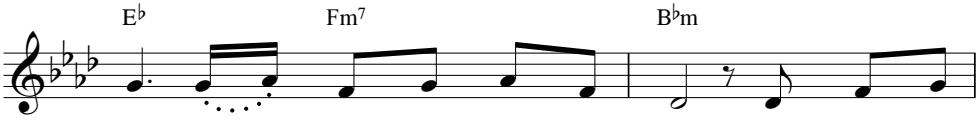

che âu yếm gọi con cất cao lời. Còn sung sướng
gian trôi lướt hoài bao tháng bao ngày. Ngài luôn rót
con cánh hồng thơm ngát hương trời. Nguyện xin chấp

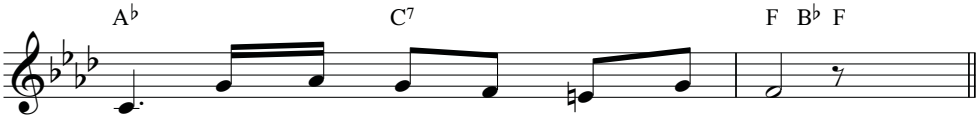

nào xin hiến dâng tim hồng mãi thôi.
đầy nhưng chính con vẫn còn lắng vơi.
nhận cho lễ dâng chân thành Chúa ơi!

NÀY LÀ

Phạm Liên Hùng

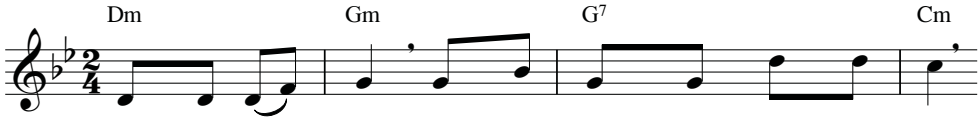

1. Này là rượu nho và đây là từng tấm bánh thơm,
2. Trọn cuộc đời con cùng với niềm hạnh phúc sớm hôm,
3. Bạn bè của con cùng mỗi người thuộc lối xóm con,
4. Người thù nghịch con và bao người tình nghĩa với con,
5. Đồng bào của con và mỗi người thuộc mỗi sắc dân,

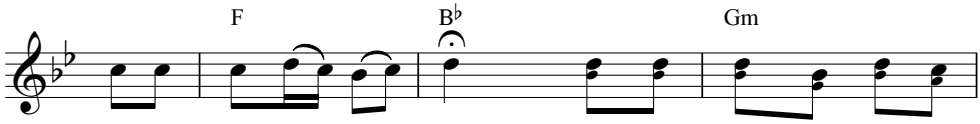

1.-5. xin dâng lên trước tòa Chúa. ĐK: Xin khoan dung nhận lễ con

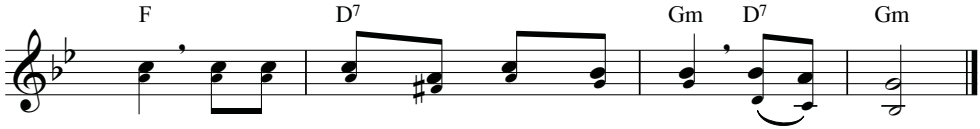

dâng, ban ơn thiêng phù giúp muôn dân, Chúa ôi.

TIẾN DÂNG

Kim Long

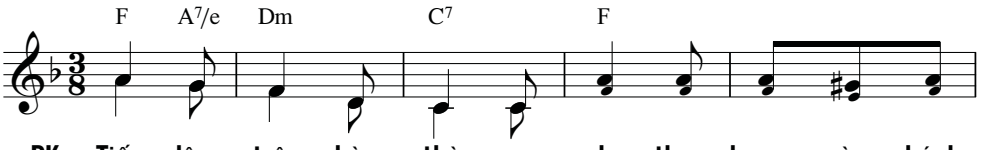

ĐK: Tiến dâng trên bàn thờ rượu nho thơm hương cùng bánh

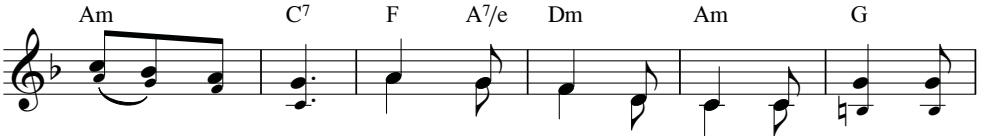

miến trắng tinh. Chúa khoan nhân vô bờ đoàn con xin

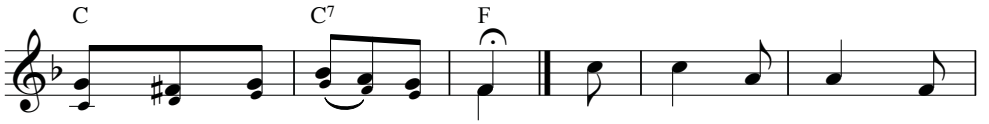

đoan nguyền yêu mến hết tình.

1. Tiếng hát thơm hương nguyện
2. Chút nước pha trong rượu
3. Kính tiến lên ngai Cha

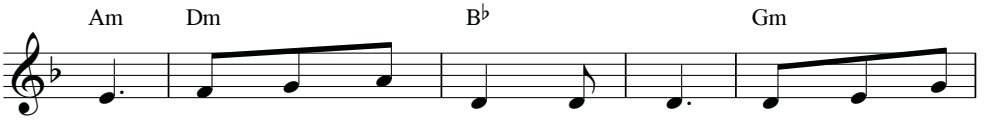

cầu tỏa bay khắp trời diệu huyền. Đoàn con kính
lành tựa muôn tấm lòng nhiệt thành. Đoàn con kết
hiền này đây xác hồn mọn hèn. Còn nơi thế

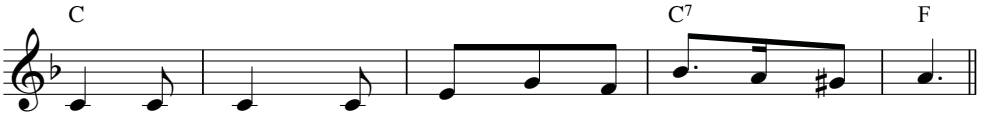

thờ trọn niềm nguyện dâng Chúa lời chúc ca thành tâm.
một lời nguyền hợp chung với của lễ dâng toàn thiêu.
trần lụy phiền nguyện xin Chúa giải thoát ban bình yên.

TIẾN DÂNG LÊN

Phanxicô

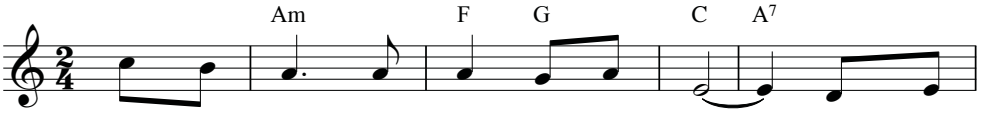

1. Tiến dâng lên thiên cung này lễ vật. Nguyện dâng
2. Tiến dâng lên thiên cung lời ước nguyện. Nguyện xin

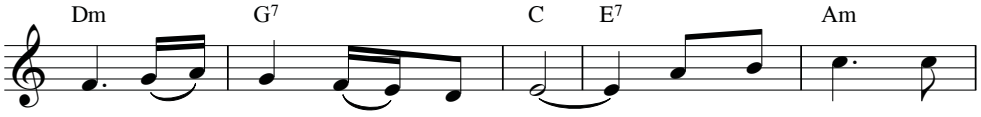

Chúa bánh thơm với rượu ngon. Và nước mắt, tiếng
Chúa khấng ban phúc bình yên. Được như nước nối

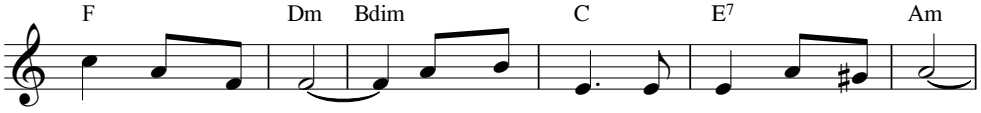

hát trong cuộc đời. Xin Chúa nhận đền bù muôn tội con.
kết trong rượu nồng. Bao tấm lòng hòa đồng trong tình yêu.

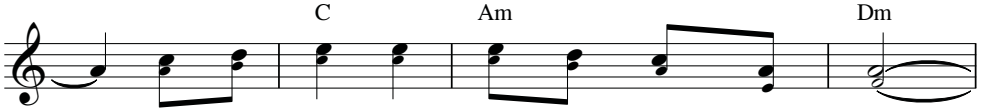

ĐK: Cùng dâng tiến tiếng hát trên môi nguyện cầu.

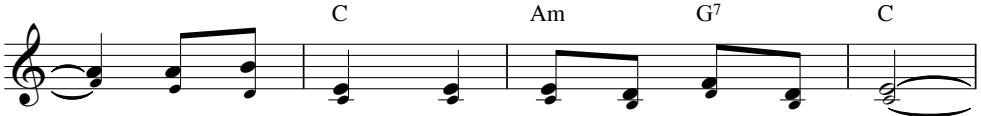

Bao nỗi sầu dâng lên cùng với niềm vui.

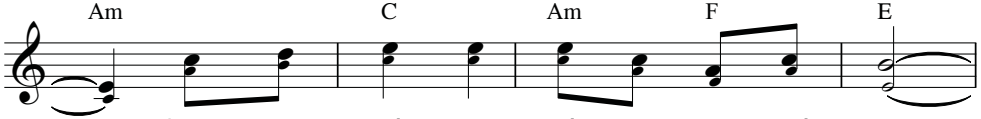

Cùng dâng tiến với hết tâm tình thiết tha.

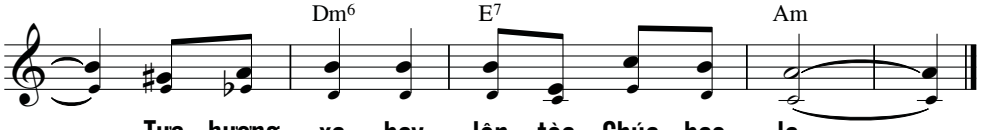

Tựa hương xa bay lên tòa Chúa bao la.

TRÊN ĐĨA THÁNH

Mi Trầm

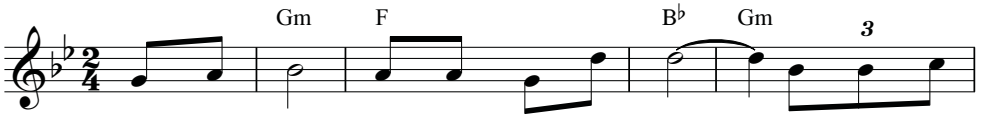

1. Trên đĩa thánh con dâng Ngài tấm bánh. Là giọt mồ
2. Đây thánh giá giang tay Ngài đã chết. Này ngàn khổ
3. Đời sương gió con dâng Ngài kiếp sống. Này từng nhát

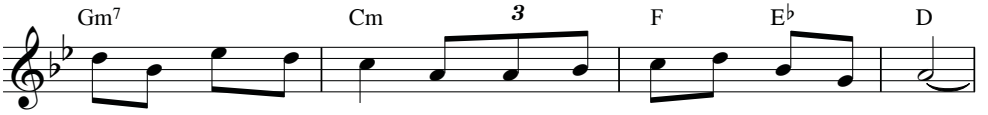

hôi là sức lao công cuộc đời gian khó kết nên lễ dâng.
đau đổ xuống trên vai ngày dài u tối sống cho ngày mai.
cuốc vỡ đất khô khan này nguồn sức sống úa theo thời gian.

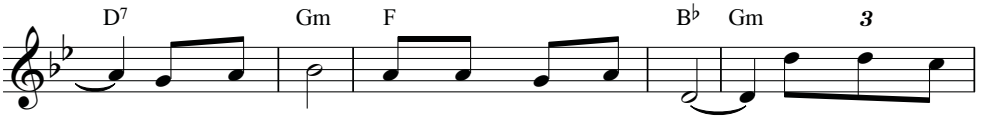

Trong chén thánh con dâng Ngài chút rượu. Chính Chúa nhân
Và trong cõi vinh quang Ngài sống lại. Dẫn lối đưa
Ngày mai đó tương lai tràn ánh hồng. Kiếp sống hôm

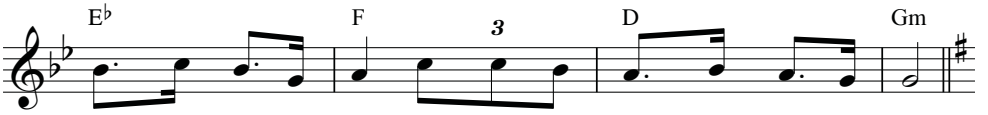

hiền điểm tô đời con thánh hóa lao công xóa bao tội tình.
đường thánh ân Ngài ban cứu sống con người sướng vui đầy tràn.
nay nắng soi trời trưa kiếp sống mai ngày gió vui ngày mùa.

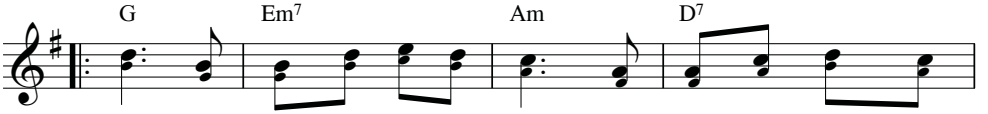

ĐK: Xin Ngài nhận của lễ con dâng lễ vật do sức lao
Xin Ngài nhận của lễ con dâng rộng tình ân phúc thương

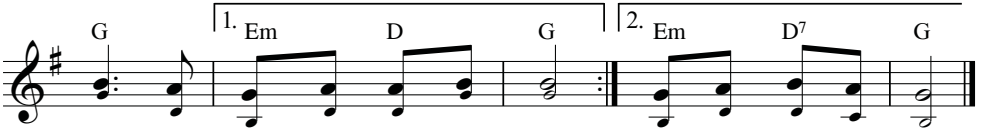

công con người gian nan kiếp sống.
ban tô ... đời tươi thắm ơn lành.

TỰA LÀN TRẦM HƯƠNG

Đỗ Vy Hạ

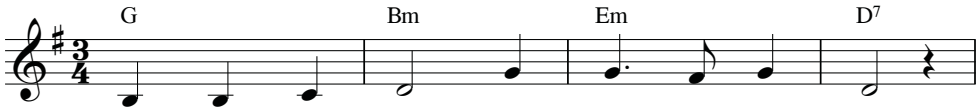

1. Tựa làn trầm hương thơm bay về thiên đường.
2. Một niềm thành tâm xin dâng trọn xác hồn.
3. Hòa lời tụng ca cao bay về chín tầng.

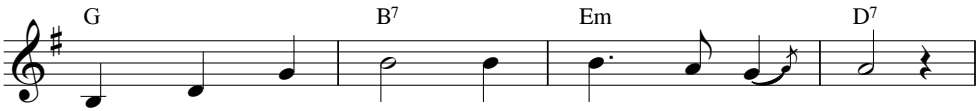

Nguyện tình yêu Chúa thánh hóa cho lễ dâng.
Nguyện từng ngày tháng Chúa thắp lên niềm tin.
Ngợi mừng Danh Chúa đã khấng ban hồng ân.

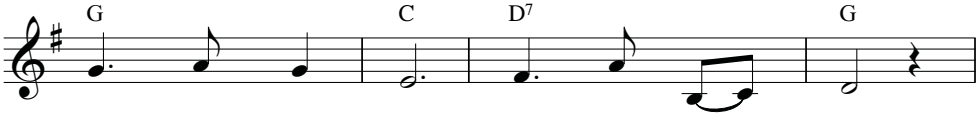

Đây bánh thơm nồng, đây chén rượu hồng.
Bao ước mơ hồng, tươi thắm tuổi xuân.
Muôn tiếng tơ đàn giọng hát nhịp nhàng.

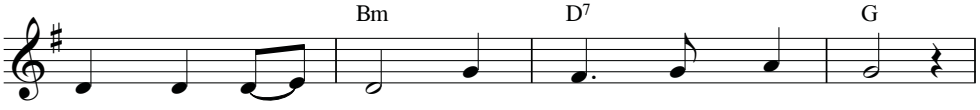

Làm thành lễ vật chân thành con tiến dâng.
Cuộc đời mai ngày xin Ngài thương đỡ nâng.
Làm thành lễ vật chân thành con tiến dâng.

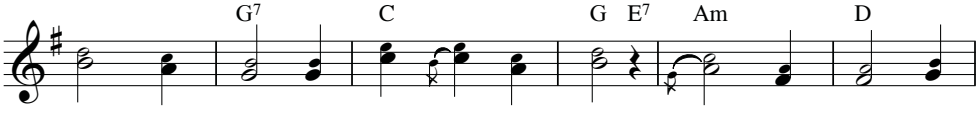

ĐK: Chúc tụng Ngài là Chúa Tể càn khôn. Đã rộng tình nuôi

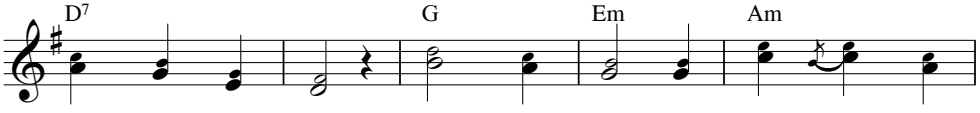

sống con từng ngày. Chúc tụng Ngài là Chúa khắp mọi

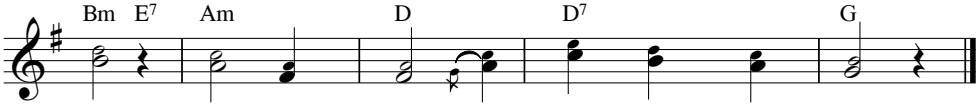

nơi. Chúc tụng Ngài mãi đến muôn muôn đời.

TỰA TRẦM HƯƠNG

Ngọc Linh

C F G C

Con xin dâng

ĐK: *Tựa trầm hương ngát bay về tôn nhan Chúa.*

Am D7 G

lên. Con xin dâng lên.

Con xin dâng lên. Con xin dâng

G7 C

Lễ vật tâm tình là đời con trao

lên. Xin dâng của lễ tâm tình đời con trao

Am G G7 Am G7 C

hiến Chúa thôi. Cùng dâng lên ngàn khúc ca tuyệt vời.

hiến Chúa thôi.

C7 F Am D9 G7 C E7

Ca khen, ca khen tình yêu Chúa qua muôn ngàn đời.

Am F Em Am C

1. Con chắp hai tay khẩn cầu nguyện xin dâng về Cha. Này
2. Như nến lung linh sáng ngời đời con nên bài ca. Dệt

E7 Am G F E

đây xác thân linh hồn tình yêu vững niềm sắt son.

bao ước mơ nồng nàn đẹp bao ý tình hiến dâng.

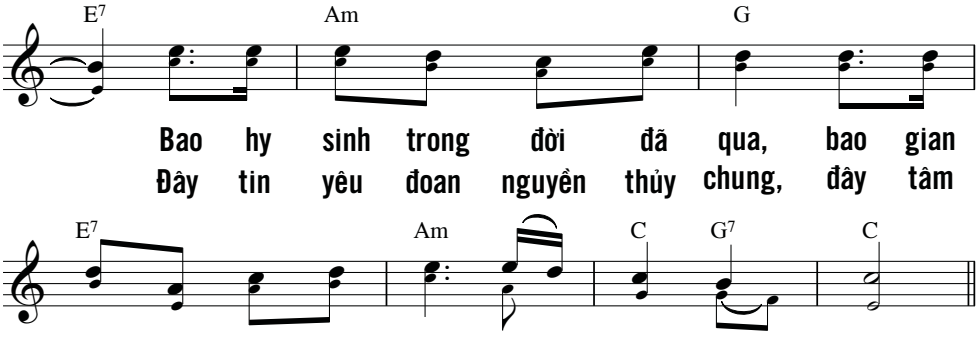

DÂNG CHÚA TRỜI

Phanxicô

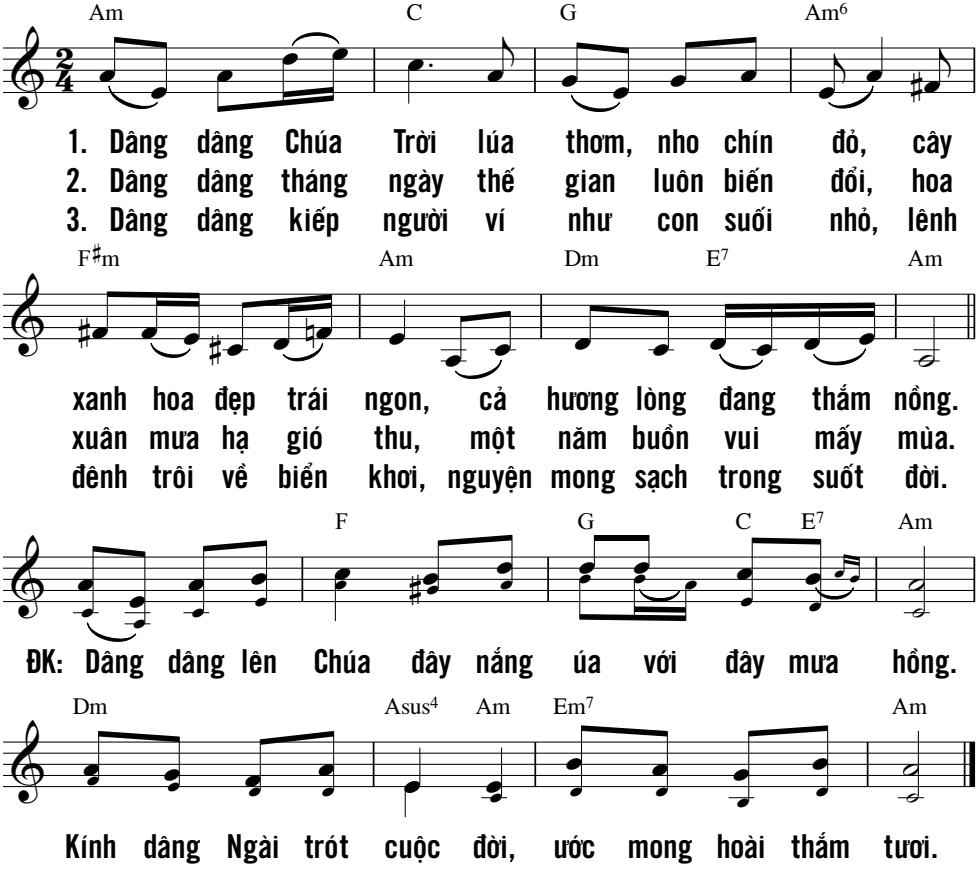

XIN DÂNG ĐỜI CON

Huy Hoàng

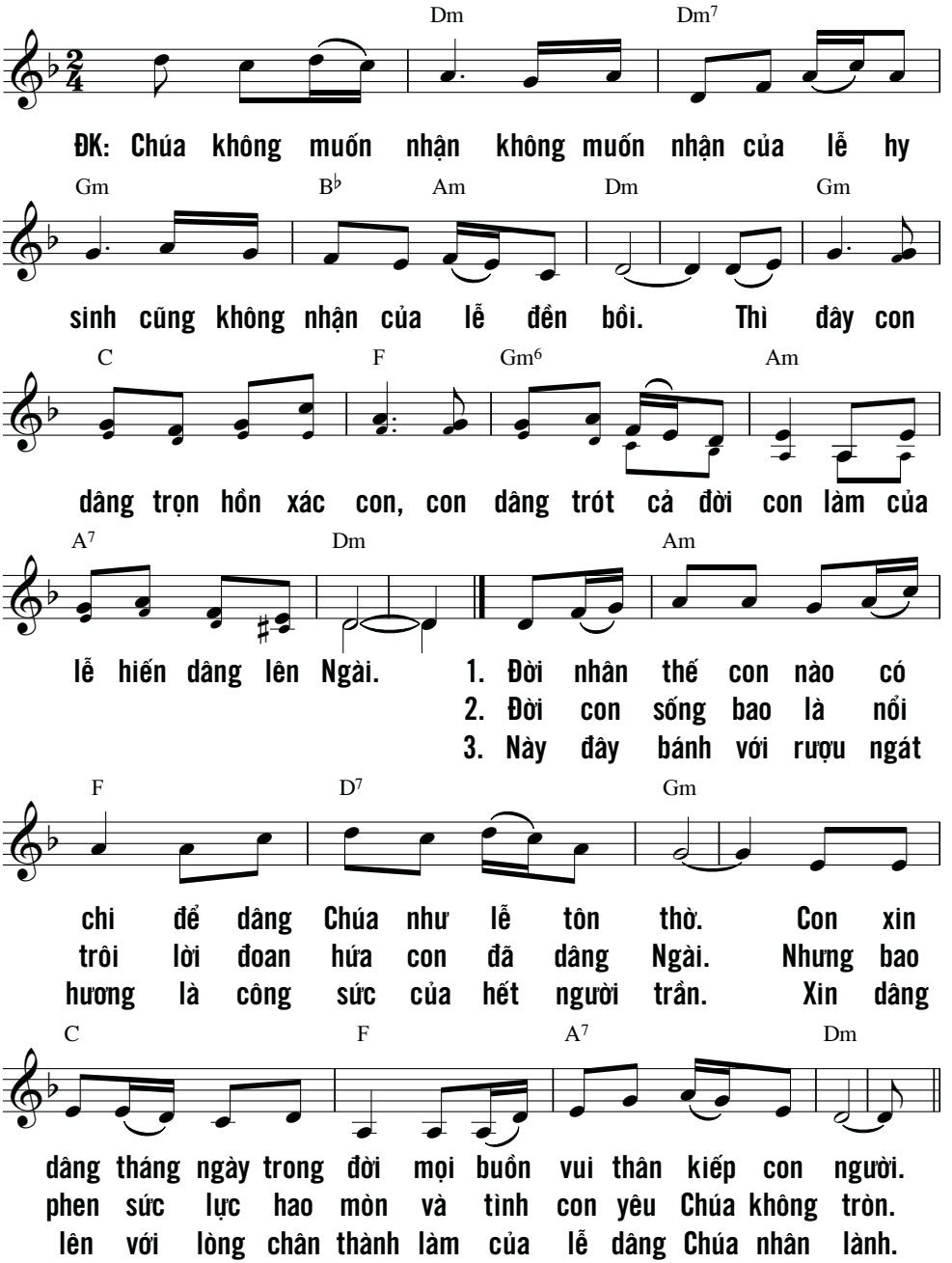

XIN DÂNG LÊN 1

Hoàng Vũ

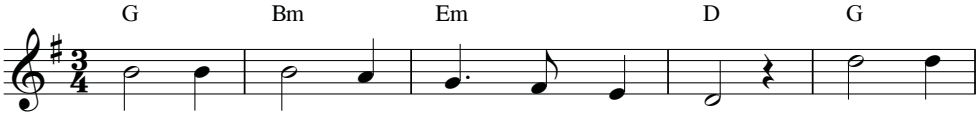

1. Với tiếng hát du dương ngân nhịp nhàng. Xin dâng
2. Với ánh nến lung linh trên bàn thờ. Xin dâng
3. Với cố gắng hy sinh trên đường trần. Xin dâng

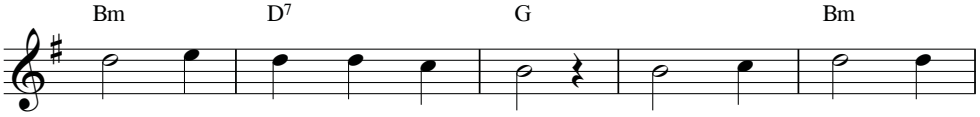

lên trước ngai Vua cao sang. Rượu thơm ngát bánh
lên xác con với tâm tư. Hợp Thánh Lễ tiến
lên trước ngai Vua chí nhân. Để kính nhớ chiến

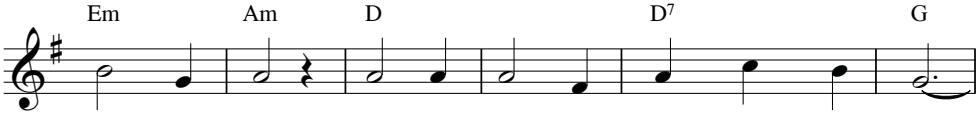

nuôi ngàn dân. Như khi xưa Thịt Chiên Thánh giáng trần.
trên đồi cao: Gôn - gô - tha tràn tuôn hết Máu đào.
công Phục Sinh. Xin Cha ban trần gian phúc an bình.

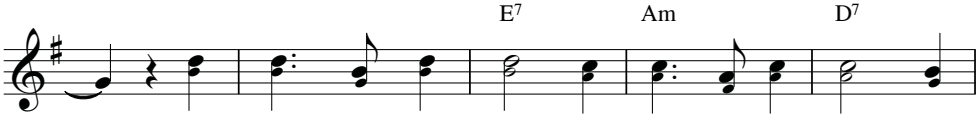

ĐK: Vinh quang ngàn vinh quang, cao sang là cao sang, khoan

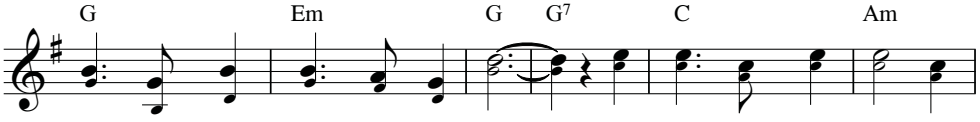

nhân đầy khoan nhân Vua Trời Đất. Hãy đoái nhìn Thánh Lễ chân

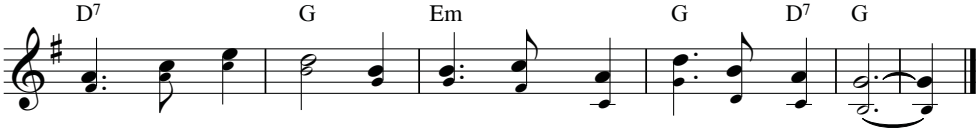

thành con kính dâng, xin tha muôn ngàn lỗi cho nhân trần.

XIN DÂNG LÊN 2

Kim Long

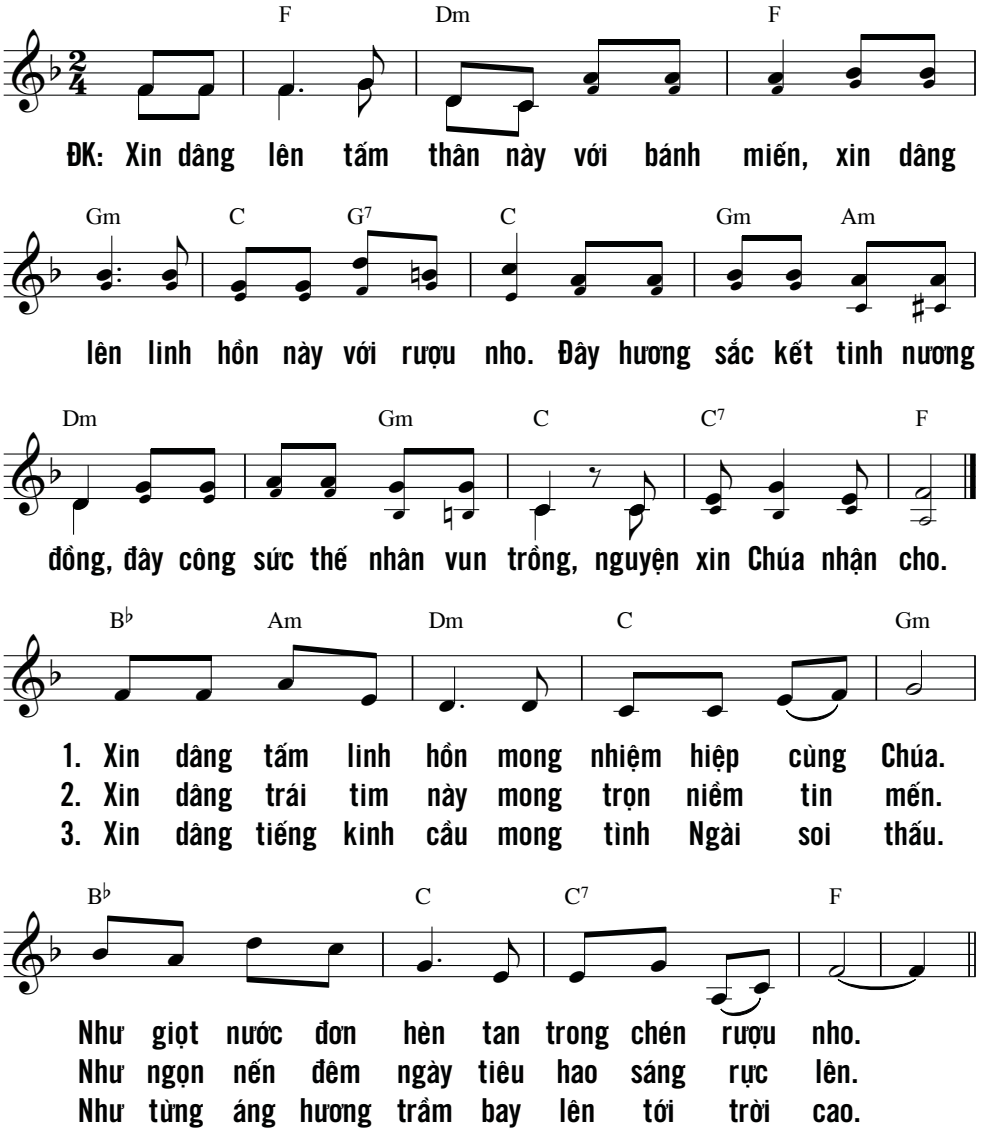

CA NGUYỆN

BÀI CA HIỆP NHẤT

Thành Tâm

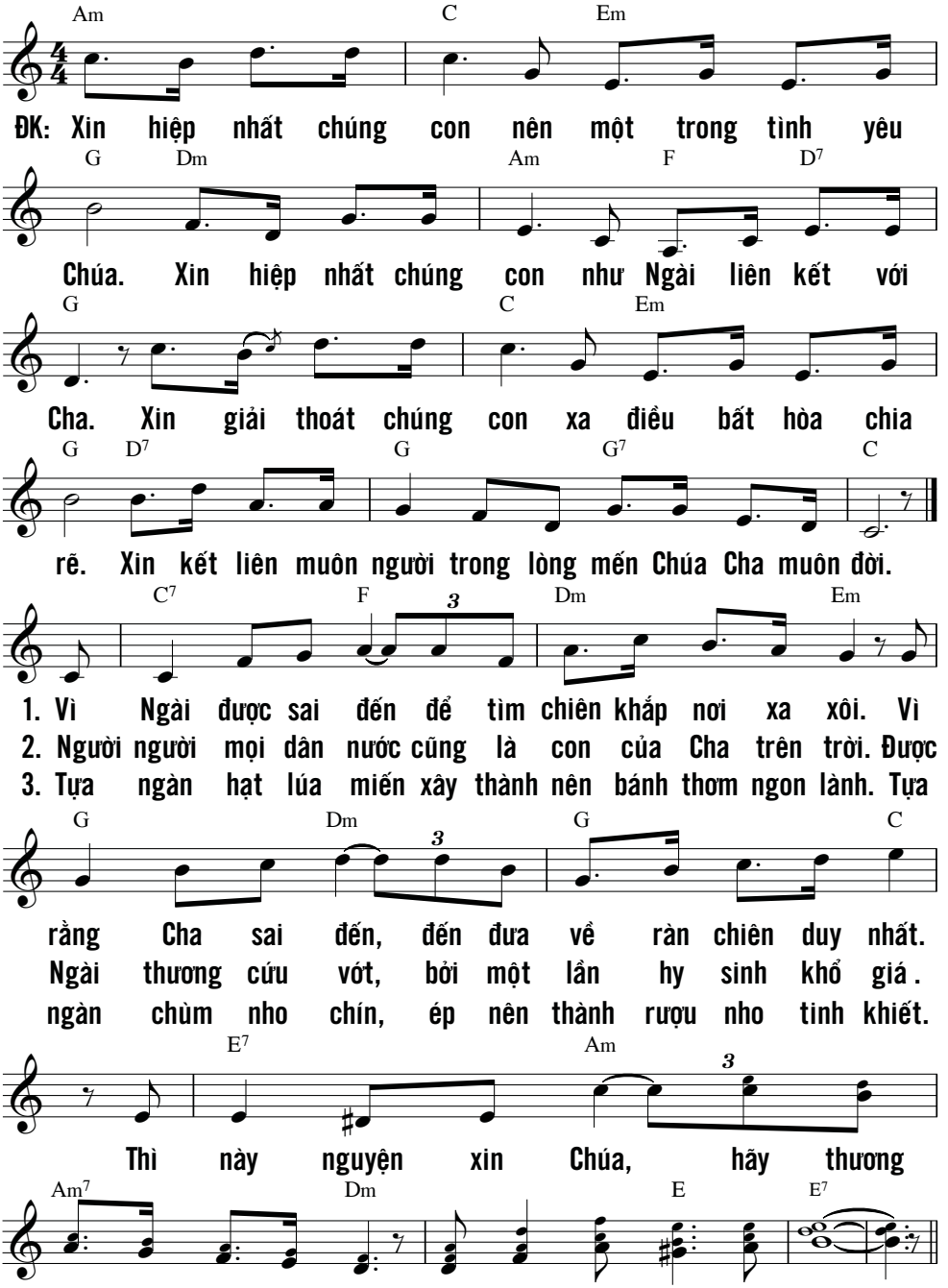

BỎ NGÀI CON BIẾT THEO AI?

P. Kim

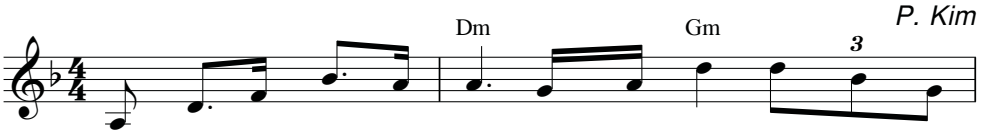

1. Bỏ Ngài con biết theo ai đời lộng gió cánh chim ngàn
2. Ngàn đời con vẫn tin luôn Ngài trung tín rất mực từ

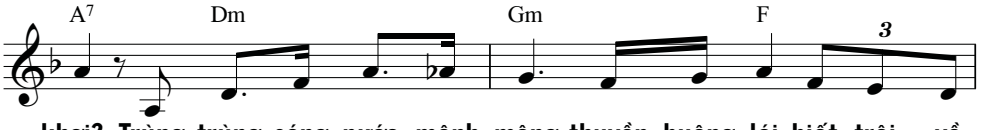

khơi? Trùng trùng sóng nước mênh mông thuyền buông lái biết trôi về
nhân. Nào đâu Ngài nỡ quên con hằng đưa lối dẫn theo đường

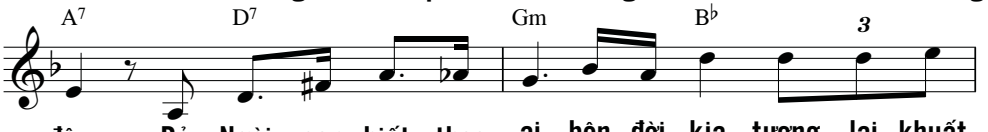

đâu. Bỏ Ngài con biết theo ai bên đời kia tương lai khuất
ngay. Lạy Ngài dạy bảo con đi giữ gìn con trong chân lý

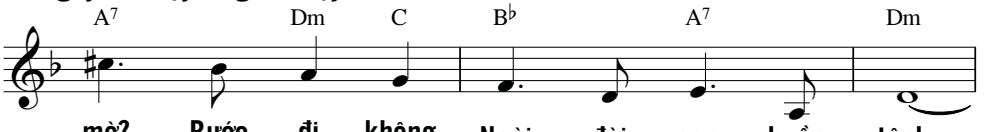

mờ? Bước đi không Ngài đời con buồn tênh.
Ngài. Bước đi bên Ngài đời con bình an.

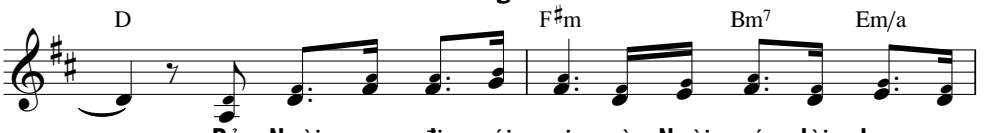

Bỏ Ngài con đi với ai vì Ngài có lời ban sự

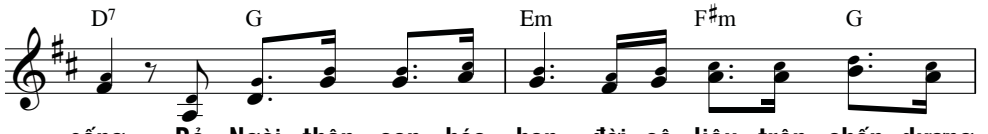

sống. Bỏ Ngài thân con héo hon đời cô liêu trên chốn dương

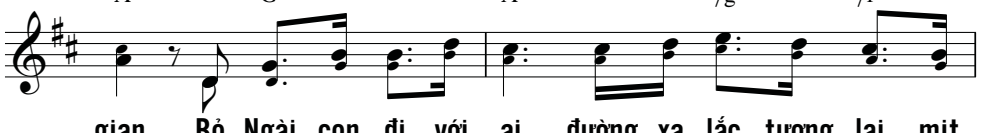

gian. Bỏ Ngài con đi với ai đường xa lắc tương lai mịt

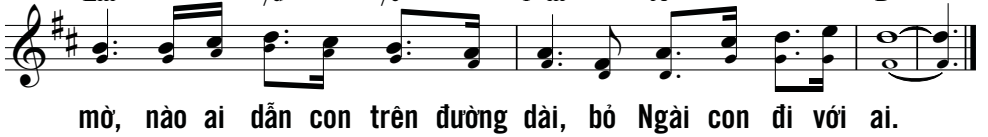

mờ, nào ai dẫn con trên đường dài, bỏ Ngài con đi với ai.

BÀI CA TRÊN NÚI

(Ý: Mt 5,1-11)

Nguyễn Duy

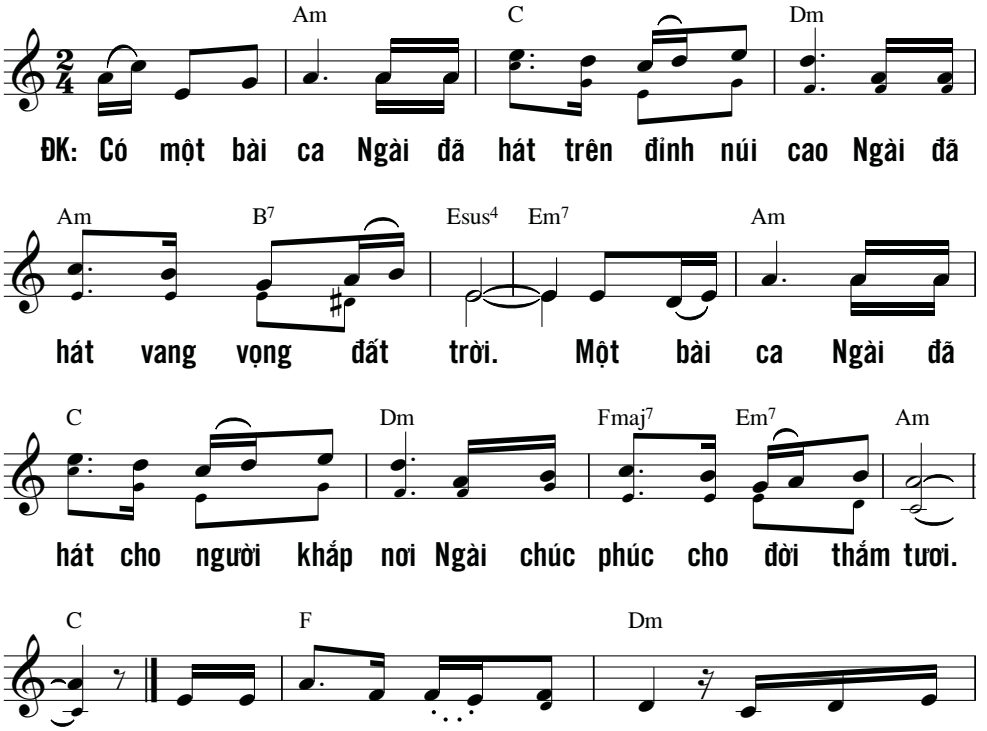

1. Ngài đã hát cho ai khó nghèo, giàu sang phú
2. Ngài đã hát cho ai *hiền* lành, hiền lành vui
3. Ngài đã hát cho ai ưu phiền, cuộc đời cay
4. Ngài đã hát cho ai đói lòng, hằng luôn khao

5. Ngài đã hát cho ai suốt đời, hằng luôn thương
6. Ngài đã hát cho ai trong sạch, hằng luôn gìn
7. Ngài đã hát cho ai tác tạo, hòa bình chân
8. Ngài đã hát cho ai vì Nước Trời, mà bị bắt

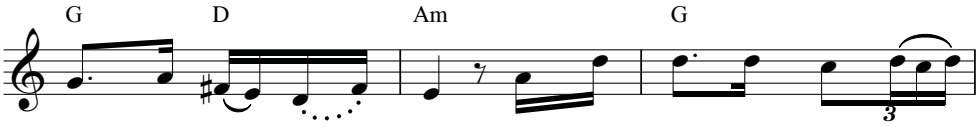

1. quý suốt đời chẳng theo. Ngài chúc phúc cho người nghèo
2. sống với cả tình yêu. Ngài chúc phúc cho người nhân
3. đắng chẳng một lời oán than. Ngài chúc phúc cho người đau
4. khát chính trực thẳng ngay. Ngài chúc phúc cho người mãi

5. xót mến yêu mọi nơi. Ngài chúc phúc cho người thương
6. giữ tấm lòng sạch trong. Ngài chúc phúc cho người trong
7. lý khắp trên trần gian. Ngài chúc phúc nên làm con
8. bớ xích xiềng cùm gông. Ngài chúc phúc cho được vui

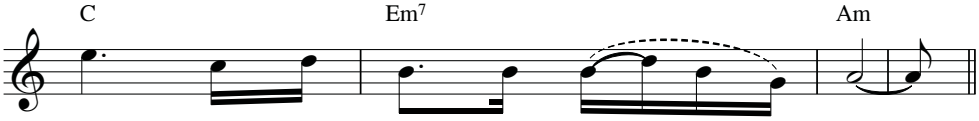

1. khó, vì Nước Trời là của họ.
2. ái, vì cơ nghiệp là đất đai phì nhiêu.
3. khổ, vì sẽ được Thiên Chúa ủi an.
4. mãi, họ sẽ được no thỏa từ đây.

5. xót, họ sẽ được Thiên Chúa xót thương.
6. trắng, được thấy Ngài là Chúa là Cha.
7. Chúa, và muôn đời vui sống trong nhà Cha.
8. sống, phần thưởng họ là chính Nước Trời.

Phúc thay người chẳng nghe theo lời bọn ác nhân,
chẳng bước vào đường quân tội lỗi,
không nhập bọn với phường ngạo mạn kiêu căng,
nhưng vui thú với lề luật CHÚA,
nhẩm đi nhẩm lại suốt đêm ngày.
(Tv 1,1-2)

BÀN TAY CỨU ĐỘ

Nguyễn Duy

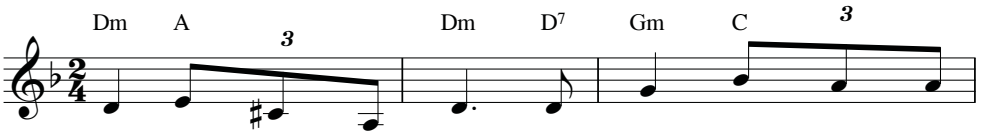

1. Ai đã chạm hồn con và ai đã nâng con
2. Ai đã đợi chờ con và ai nhắc tên con
3. Ai chết cho đời con và ai hiến thân cho
4. Xin suối nguồn tình yêu tràn dâng khắp trên dương

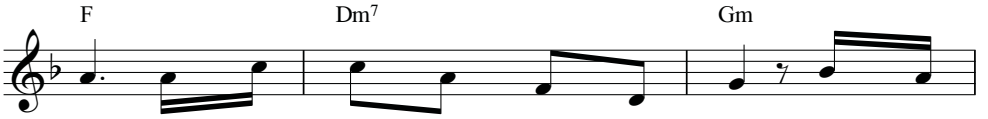

lên lại đưa con đi trong hồng ân? Nếu không
luôn và trao con muôn lời tình thân? Nếu không
con và cho con Tin Mừng Phục Sinh? Nếu không
gian người muôn phương vui đời bình an. Những ơn

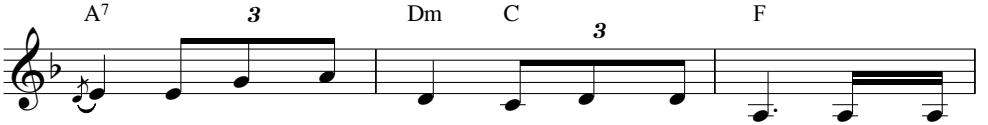

phải bàn tay cứu độ bàn tay ân tình của lòng
phải Lời Cha thánh thiện Lời Cha êm đềm tựa dòng
phải là Con của Ngài vì yêu nhân loại Ngài chỉ
lành từ nơi suối nguồn đổ trong tâm hồn một cuộc

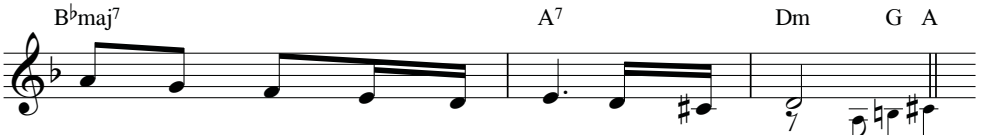

Chúa bao dung kêu mời con theo Ngài luôn.
suối tuôn gieo trong lòng con bao hồng ân. (Đàn ...)
muốn con dâng tình yêu con cho Ngài thôi.
sống yêu thương sẽ bừng lên soi ngày đêm.

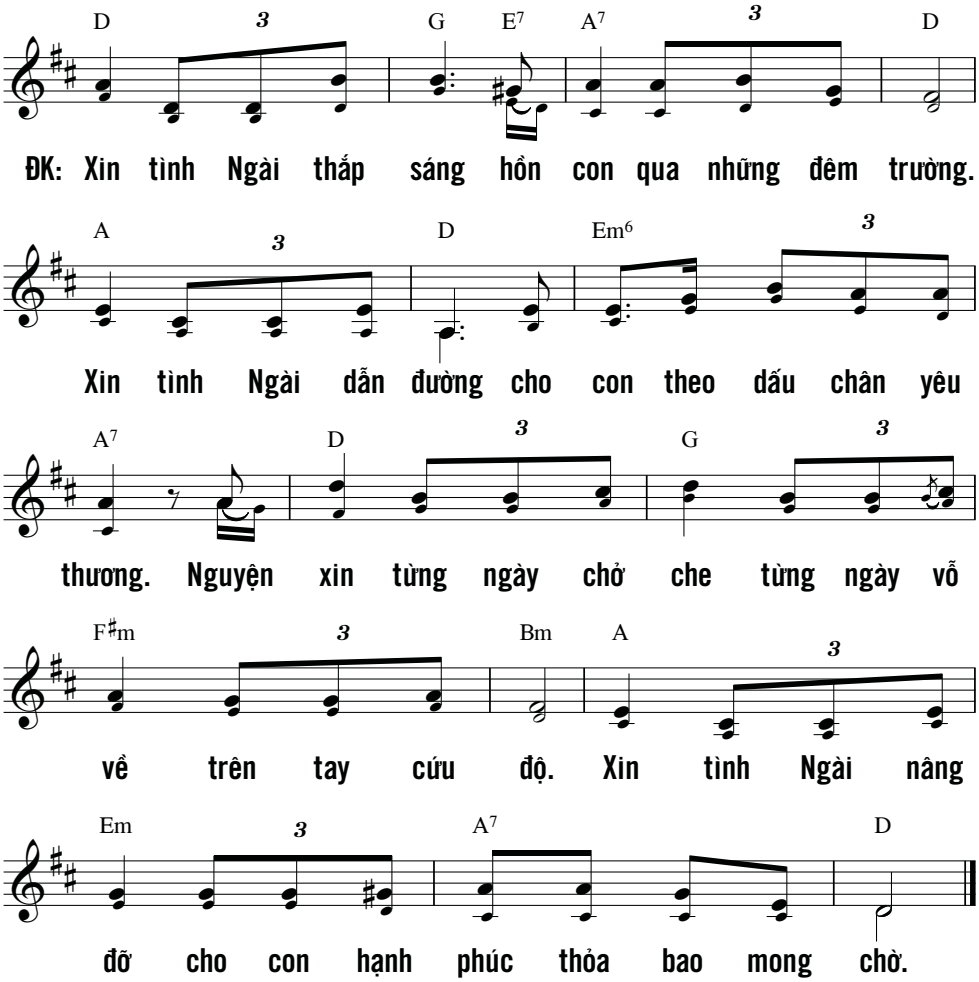

Hát lên mừng CHÚA một bài ca mới,
vì Người đã thực hiện bao kỳ công.
Người chiến thắng nhờ bàn tay hùng mạnh,
nhờ cánh tay chí thánh của Người.
(Tv 98, 1)

BAO NHIÊU HỒNG ÂN

Nguyễn Duy

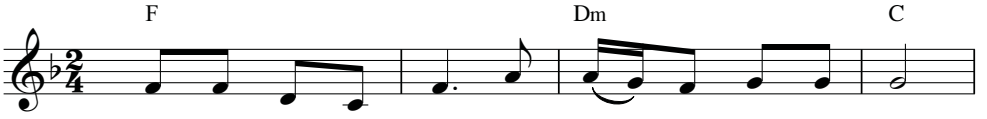

ĐK: Bao nhiêu là hồng ân Chúa đã tặng ban cho con.

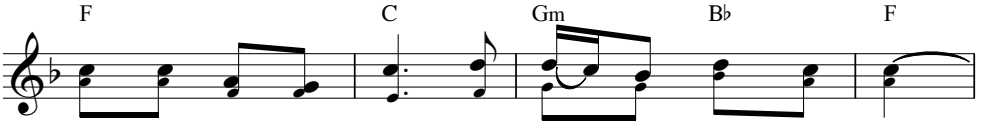

Bao nhiêu là hồng ân Chúa đã đổ xuống trên con.

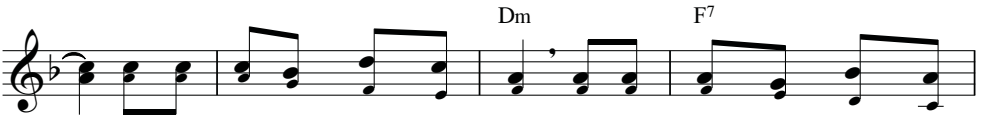

Xin tri ân tình Chúa cao vời. Xin ca khen tình Chúa muôn

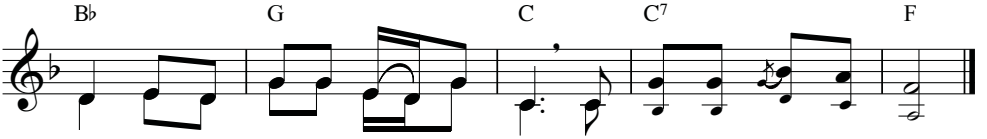

đời. Con nào biết lấy chi đáp lại, chỉ xin được mến yêu Ngài.

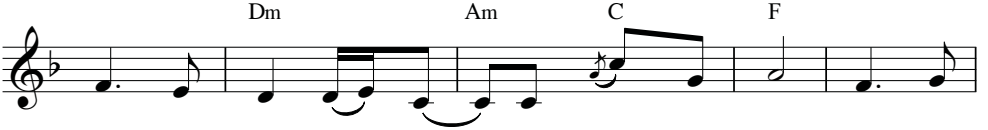

1. Con xin Ngài chỉ một hạt cát mà thôi. Ngài cho
2. Con xin Ngài chỉ một giọt nước nhỏ nhoi. Ngài cho
3. Con xin Ngài nắng hồng một sớm mùa xuân. Ngài cho
4. Con xin Ngài dắt dìu từng bước một thôi. Ngài đưa

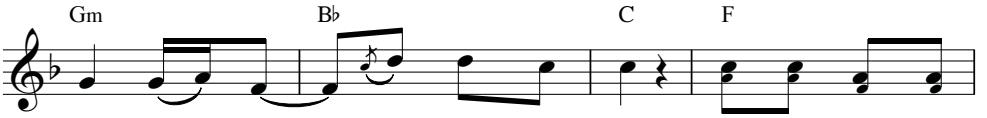

con cả ngàn bãi cát êm vui. Con xin Ngài một
con biển cả bát ngát xanh tươi. Con xin Ngài một
con tháng ngày ánh sáng thiên ân. Con xin Ngài màu
con đến tận cõi phúc tương lai. Con xin Ngài được

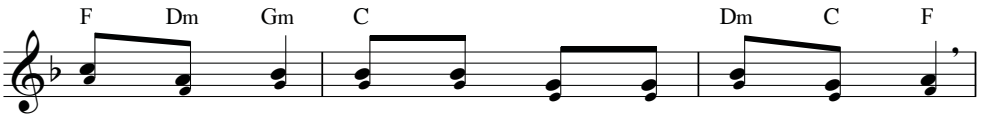

chút tình yêu. Con xin Ngài một chút tình yêu.
chút thảnh thơi. Con xin Ngài một chút nghỉ ngơi.
lá màu hoa. Con xin Ngài làn gió thoảng qua.
nắm bàn tay đi trê n đường còn lắm cỏ gai.

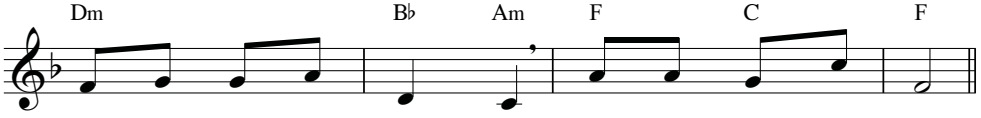

Ngài cho con Máu Thịt Ngài, cho con mạng sống Ngài.
Ngài cho con Trái Tim Ngài, con nương mình suốt đời.
Ngài cho xanh thắm nương đồng, cho xuân ngập cõi lòng.
Ngài cho đôi cánh phượng hoàng, nâng con vượt núi ngàn.

Sức hùng cường hiển hách của dân chính là Ngài,
hồng ân Ngài làm nổi bật uy thế chúng con.
Đấng bảo vệ chúng con là người của ĐỨC CHÚA,
vua chúng con thuộc quyền Đức Thánh của Ít-ra-en.
(Tv 89, 18-19)

BIẾT CHÚA, BIẾT CON

"Domine! Noverim Te, noverim me"
St. Augustino

Ân Đức

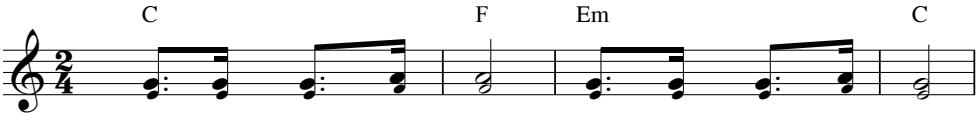

PK: Xin cho con biết Chúa, xin cho con biết con.

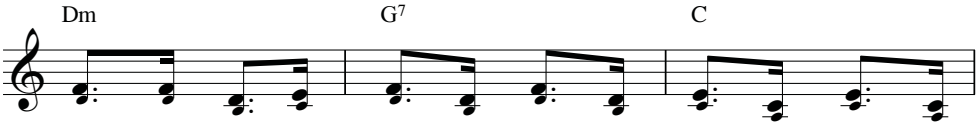

1. Biết Chúa là Thiên Chúa độc nhất là Cha là Chúa trời
2. Biết Chúa là Con Chúa đã đến trần gian mặc xác phàm
3. Biết Chúa là hạnh phúc là cứu độ con là sức mạnh
4. Biết Chúa là sự sống là chốn nghỉ an là suối hồng
5. Biết Chúa là Tình Yêu là Đấng lòng con thèm khát chờ

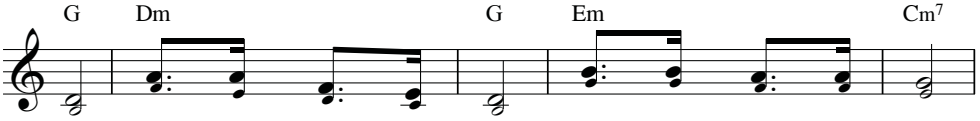

đất. Biết Chúa Vua muôn loài, biết Chúa thương con người.
nhân. Biết Chúa thương con nhiều, biết Chúa tha con nhiều.
con. Biết Chúa như kho tàng, biết Chúa trong tâm hồn.
ân. Biết Chúa trong cuộc đời, biết Chúa trong mỗi người.
mong. Biết Chúa bao sang giàu, biết Chúa bao ngọt ngào.

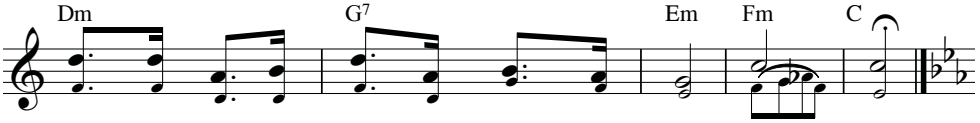

Biết Chúa là Tạo Hóa là Đấng sinh thành nên con.
Biết Chúa đã chịu chết và đã sống lại vinh quang.
Biết Chúa là Chân Lý là chính vẻ đẹp muôn năm.
Biết Chúa là Ánh Sáng là chính Hy Vọng vô biên.
Biết Chúa là Thiên Chúa hiển thắng muôn đời. A - men.

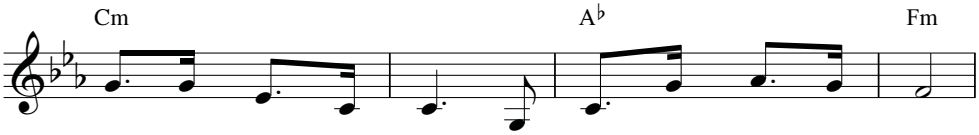

Biết con là tạo vật một đời sống kiếp con người.
Biết con bao nghèo nàn vào đời tay trắng hư không.
Biết con phúc dường nào được làm con cái một nhà.
Biết con khi lạc đường được Ngài dẫn lối đưa về.

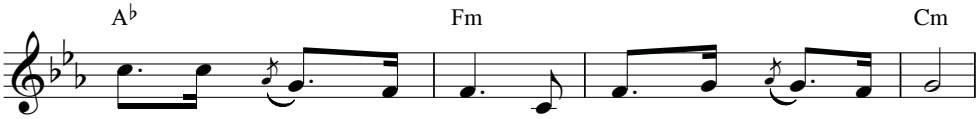

Biết con không là gì chỉ là bụi cát mà thôi.
Biết con bao nợ nần đợi lòng thương xót từ nhân.
Biết con phúc dường nào được gọi Thiên Chúa là Cha.
Biết con bao lần rồi để lòng chai đá ngủ mê.

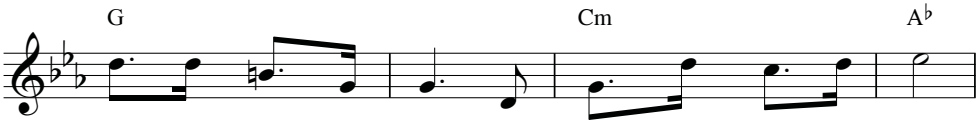

Biết con thân phàm hèn mỏng dòn muôn vàn yếu đuối.
Biết con đang mù lòa lạy Ngài xin Ngài cho sáng.
Biết con phúc dường nào được Ngài cho làm bạn hữu.
Biết con hư đời đời được Ngài thương tình cứu vớt.

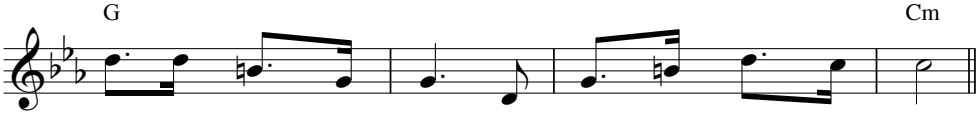

Biết con bao tội tình để lòng xao xuyến khôn nguôi.
Biết con đang tật nguyền lạy Ngài xin chữa cho con.
Biết con phúc dường nào dự phần vinh phúc bao la.
Biết con quên Tình Ngài mà Ngài trung tín không ngơi.

BỐN MÙA YÊU THƯƠNG

Nguyễn Duy

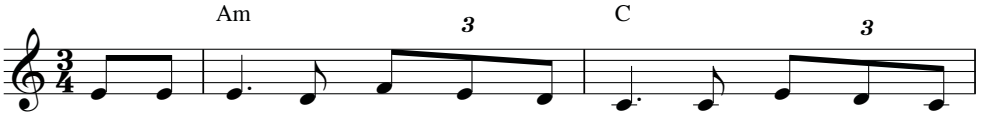

1. Giê - su ơi Ngài đến trong cuộc đời Ngài sống như con
2. Khi xuân sang màu nắng tươi huy hoàng và gió đưa hương
3. Giê - su ơi tình Chúa đưa con về rực nóng tim bồi
4. Xin cho con đừng vấn vương đau buồn đừng dấu trong tâm

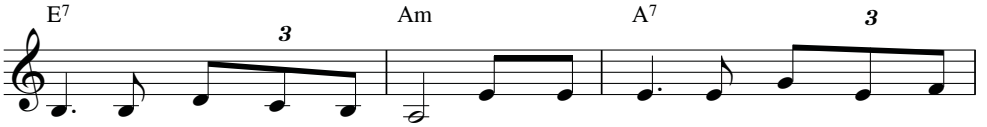

người đã hiến dâng cả đời. Giê - su ơi tình Chúa thật mênh
nồng tình thắm như mai vàng. Con không quên tìm đến cùng Giê-
hồi tựa nắng giữa trưa hè. Bao say mê nhìn những mùa thu
hồn trời giá băng căm hờn. Xin cho con dù những mùa đông

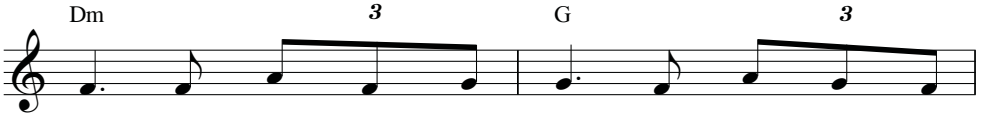

mông trời đất nào bao dung tình đó ôi muôn
su vừa lúc tuổi ươm mơ cùng với bao mong
đi vương vấn chiều tương tư hình bóng ai mong
sang lạnh buốt cả không gian lòng vẫn không ngại

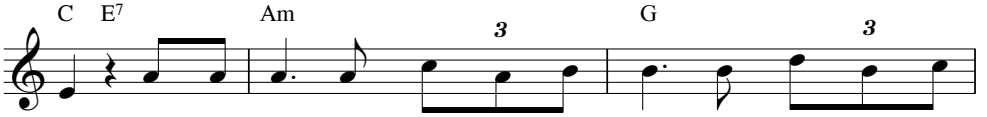

trùng. Giê - su ơi tình Chúa vì yêu con tình đó rồi cho
chờ. Giê - su ơi vì Chúa là xuân tươi là Chúa của tin
chờ. Xin cho con đừng ước mộng xa xôi đừng đắm chìm mưa
ngùng. Giê - su ơi vì Chúa đã sinh ra đêm giá lạnh bơ

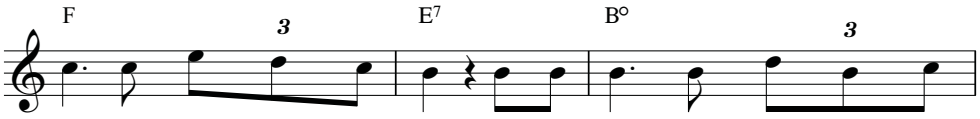

con: sự sống trong linh hồn. Giê - su ơi Ngài đến để đưa
vui con mãi luôn yêu Ngài. Xin cho con được mãi là hoa
rơi mà lãng quên ơn Ngài. Xin cho con nhìn những mùa thu
vơ vì mến thương vô bờ. Xin cho con rộng mở lòng thương

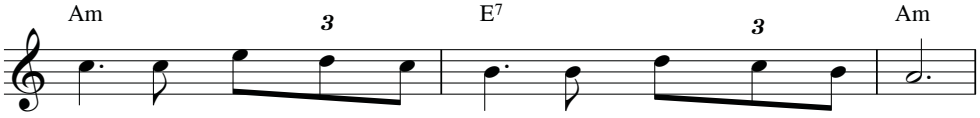

con về suối trong ân tình về sống trong an bình.
xuân để sống trên gian trần năm tháng không u buồn
đi lòng biết quay trở về được sống trong tim Ngài.
yêu để hiến dâng thật nhiều cho những ai đơn nghèo.

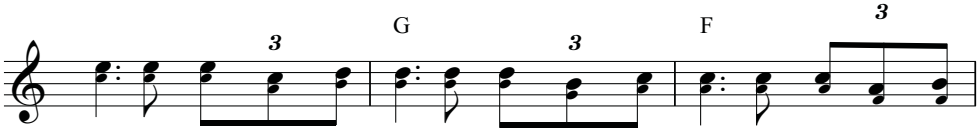

ĐK: Chúa đã đến ngày hôm qua đã đến ngày hôm nay đến mãi về tương

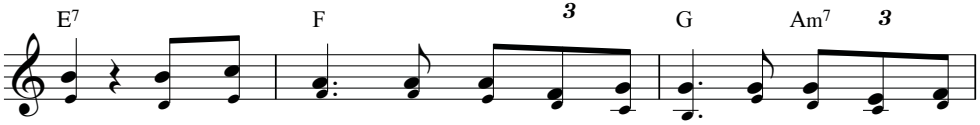

lai. Con ước nguyện mến Chúa trọn tâm tư với bốn mùa yêu

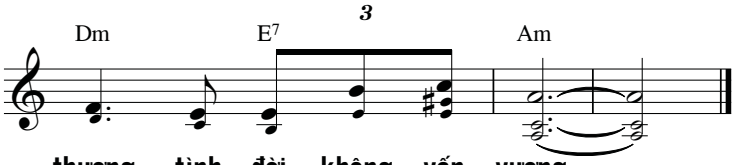

thương tình đời không vấn vương.

CA KHÚC HỒNG ÂN

Nguyễn Duy

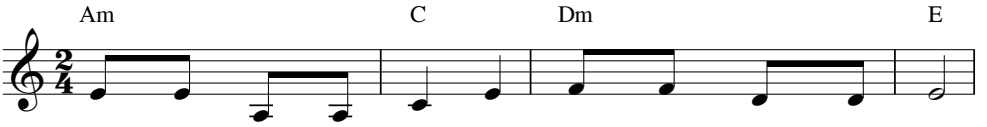

1. Hân hoan lời tụng ca dâng Chúa khúc nhạc huyền mơ.
2. Cho con mùa hồng ân yêu mến những ngày và đêm.
3. Con dâng Ngài tình yêu năm tháng đã dần nhạt phai.
4. Tâm tư một chiều xưa đoan hứa mến Ngài ngàn thu.
5. Cho con lại mùa xuân khi đã lãnh nhận hồng ân.

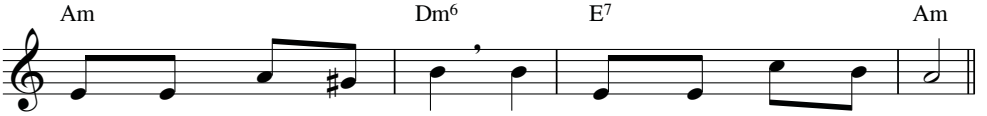

Một bài thơ trìu mến ân tình đượm nét đơn sơ.
Tình Ngài như trời sáng soi đường nhịp bước êm đềm.
Tình Ngài như hạ nắng hong nồng lại trái tim này.
Nhiều lần phiêu bạt mất trên dòng đời sóng xa đưa.
Thề nguyền yêu một Chúa cho vẹn tình khúc tri ân.

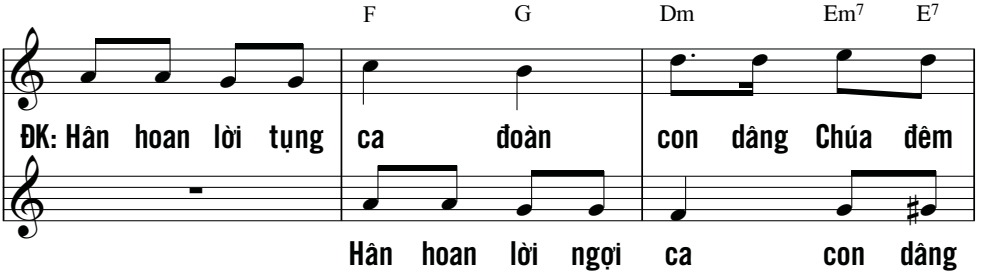

ĐK: Hân hoan lời tụng ca đoàn con dâng Chúa đêm
Hân hoan lời ngợi ca con dâng

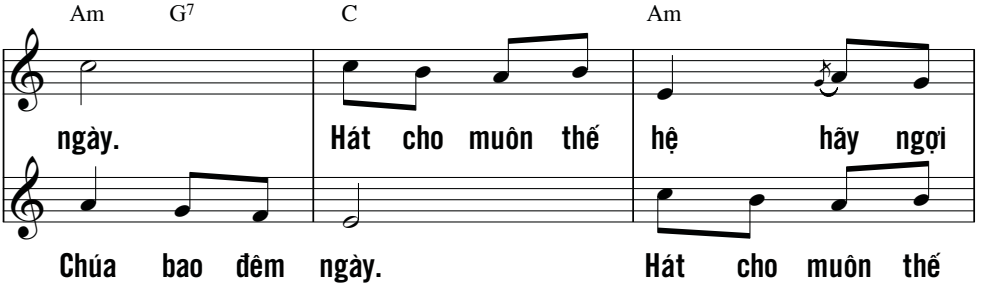

ngày. Hát cho muôn thế hệ hãy ngợi
Chúa bao đêm ngày. Hát cho muôn thế

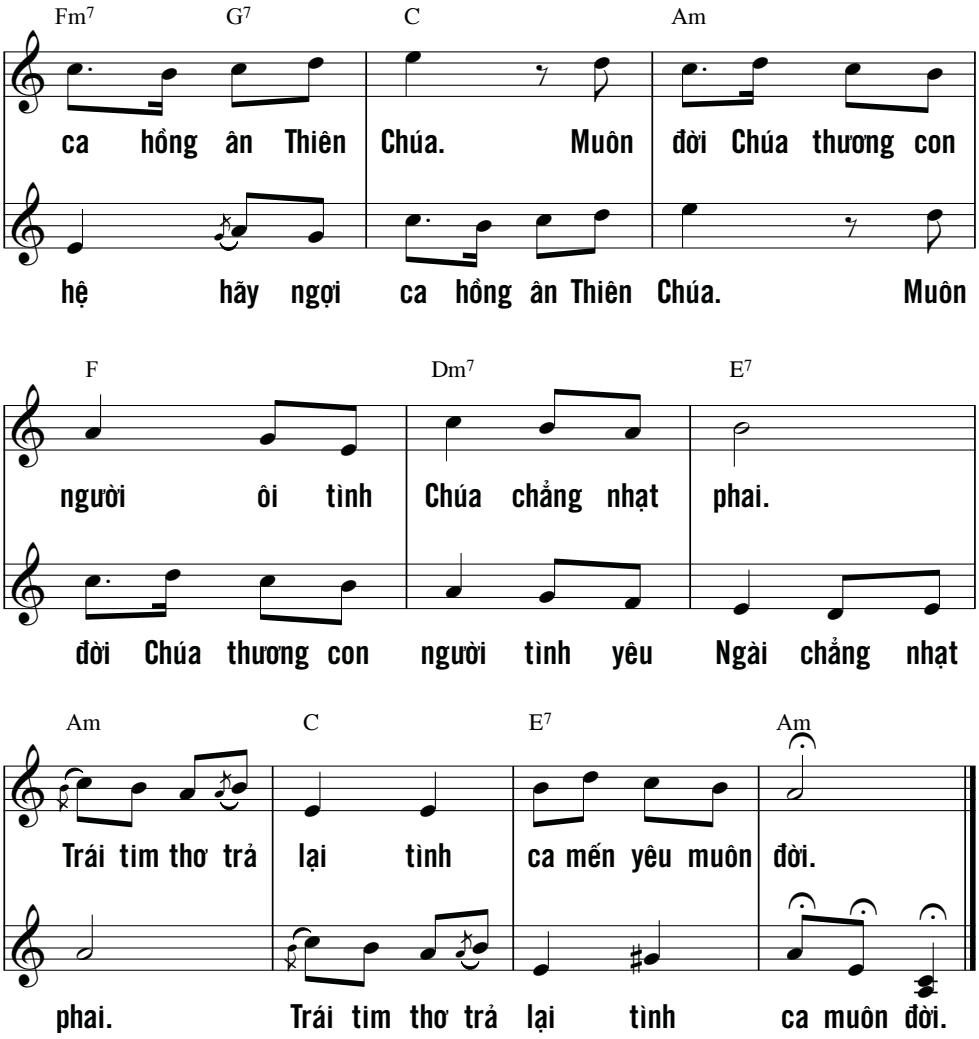

Nguyện Chúa Trời dủ thương và chúc phúc,
xin toả ánh tôn nhan rạng ngời trên chúng con
(Tv 67, 2)

CA KHÚC TẠ ƠN

Thế Thông

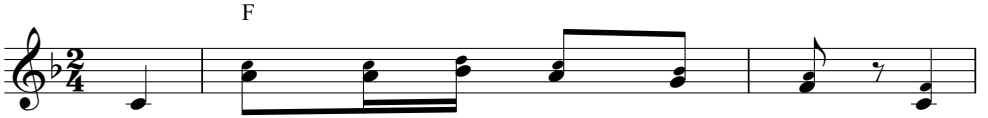

1. Vầng dương ôi đã lên kia rồi. Bầy
2. Đời tôi ôi đã bao tháng ngày. Hồng
3. Nhìn xem bao núi non chập chùng. Ngàn

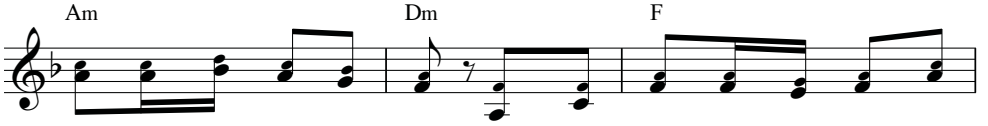

chim oanh yến ca vang trời. Vạn vật như đang cùng hòa chung
ân Thiên Chúa ban dư đầy. Kể từ nay tâm hồn tôi sung
muôn tinh tú xa mịt mùng. Ngọn cuồng phong và kìa cơn bão

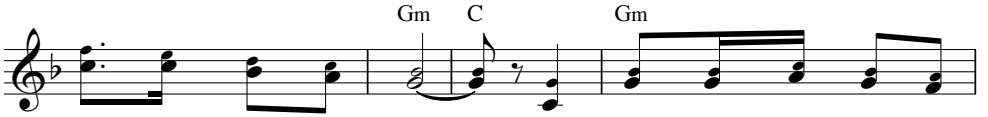

tiếng tấu vang muôn nơi. Mừng uy danh Chúa ôi cao
sướng sống trong mê say. Tựa nương nơi cánh tay dịu
tố sóng khơi mênh mông. Hồn tôi nay sướng vui muôn

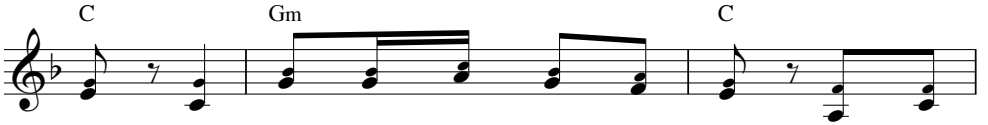

vời. Vì yêu nên tác sinh cõi đời. Loài người
hiền. Hồn tôi nay lãng quên ưu phiền. Lòng tự
phần. Vì ơn thiêng Chúa ban vô ngần. Cùng mừng

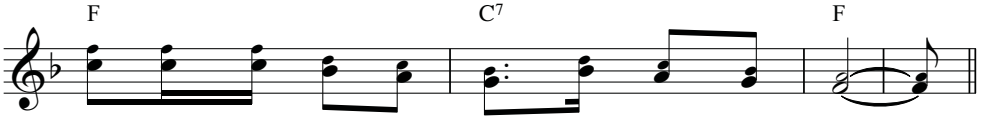

hỡi hãy kíp mau ca khen kính tôn Vua trời.
quyết sẽ rắc gieo yêu thương Chúa cho muôn miền.
hát những khúc ca tri ân đến Vua nhân trần.

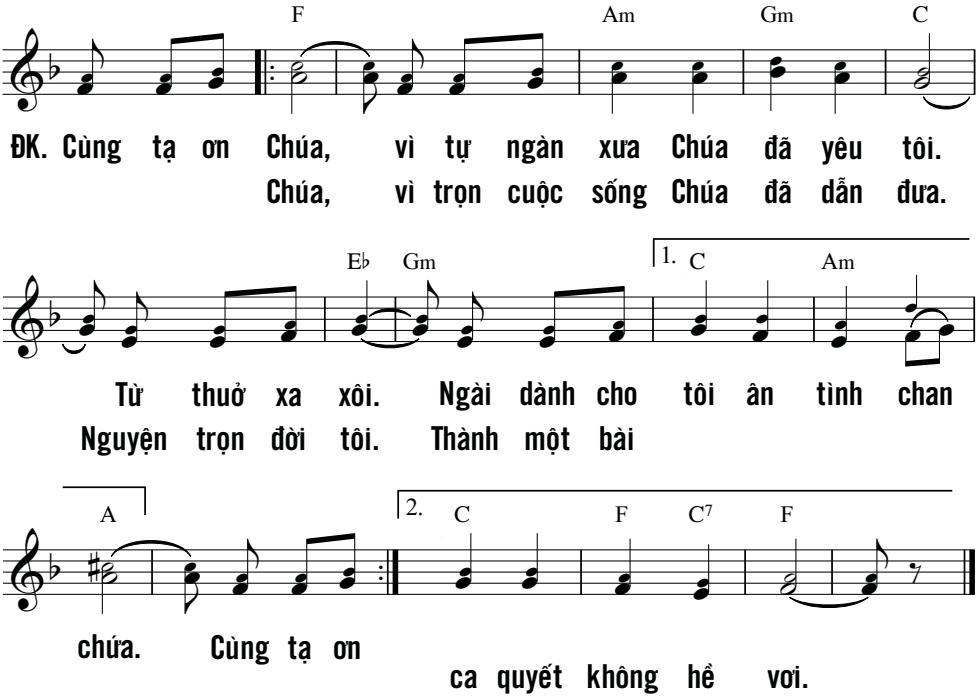

CHÚA là sức mạnh, là khiên mộc chở che tôi,
lòng tôi đặt tin tưởng nơi Người.
Tôi đã được Người thương trợ giúp,
nên lòng tôi vui mừng hoan hỷ,
cất cao tiếng hát tạ ơn Người.
(Tv 28, 7)

CA KHÚC TRẦM HƯƠNG

Trầm Hương - Dao Kim

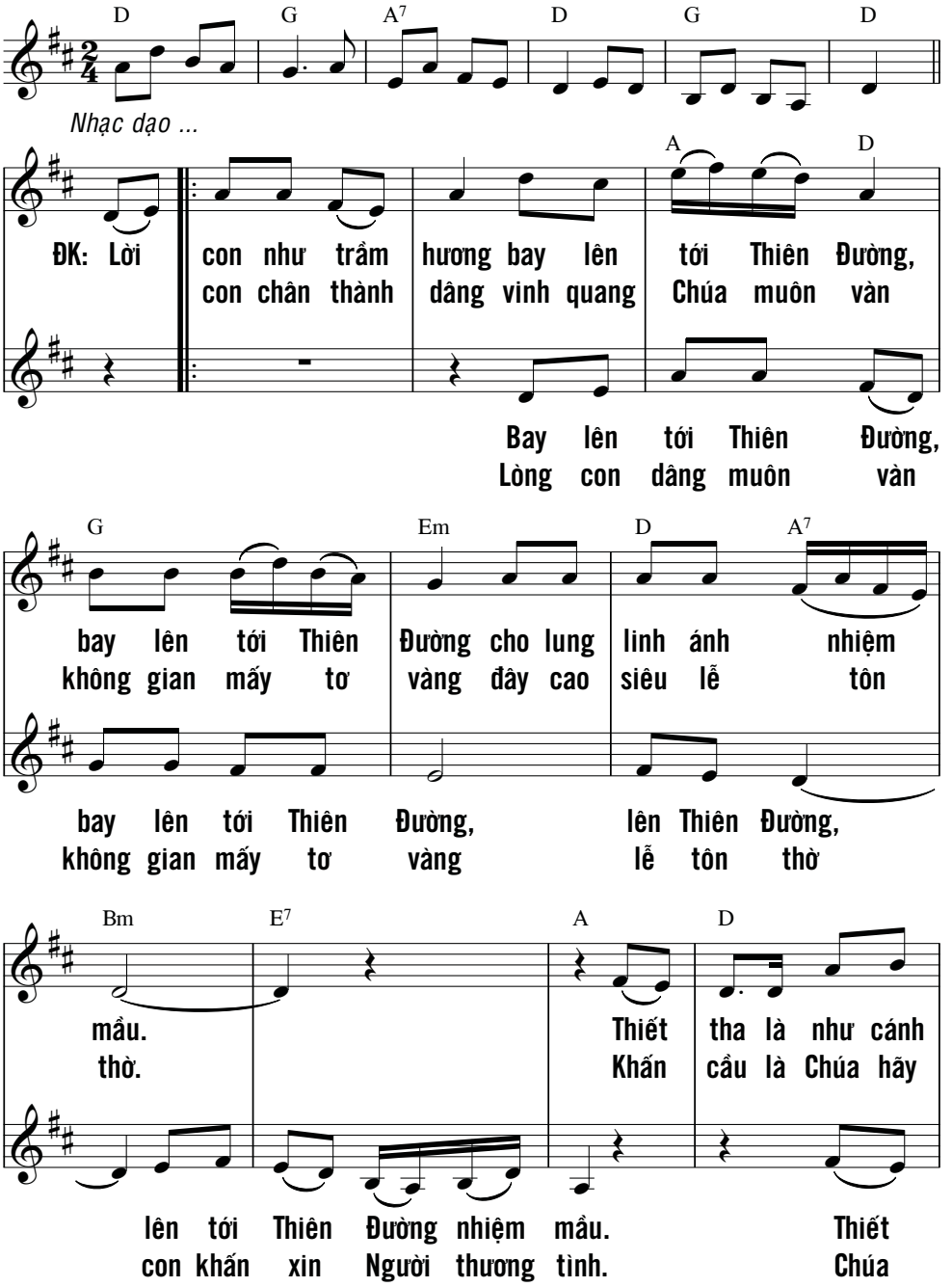

G 1. F♯m Bm G

vạc kêu sương Chúa ơi!
dủ thương ...

tha là vạc kêu sương Chúa ơi, Chúa
hãy dủ lòng thương ...

D 2. D C D

Lòng ... ban muôn hồng ân.

ơi! ban muôn hồng ân.

D7 G F♯m Bm

1. Chúa ơi! Bênh vực con luôn khỏi những quân gian
2. Chúa ơi! Con hằng trông mong được ở trong nhà
3. Chúc tụng Chúa Trời Ngôi Cha cùng với Con Một

G Em A A7 D7 G F♯m

thù hằng mưu ác hại con. Cánh tay con này vươn cao
Người ngày đêm suốt đời con. Lời cầu như trầm hương dâng
Người là Đấng Cứu Chuộc ta. Thánh Thần chính là Ngôi Ba

Bm G Em7 D

như đất mong mưa rào hồn con mong Chúa dường bao.
ơn thánh Chúa dạt dào dìu con lên tới đỉnh cao.
Đấng thánh hóa linh hồn ngợi khen danh Chúa tình thương.

CẢM TẠ ƠN CHÚA

Đàm Ninh Hoa

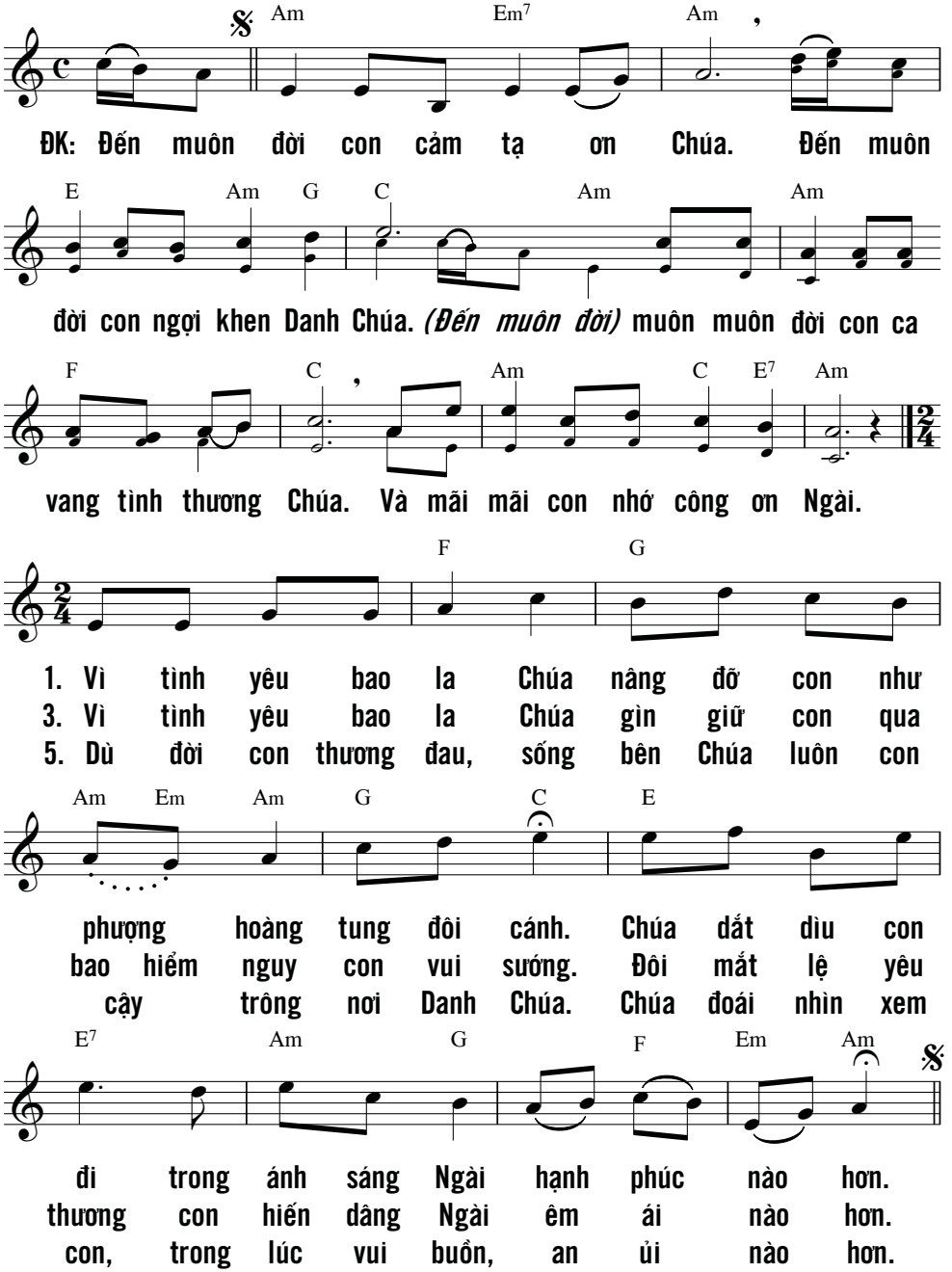

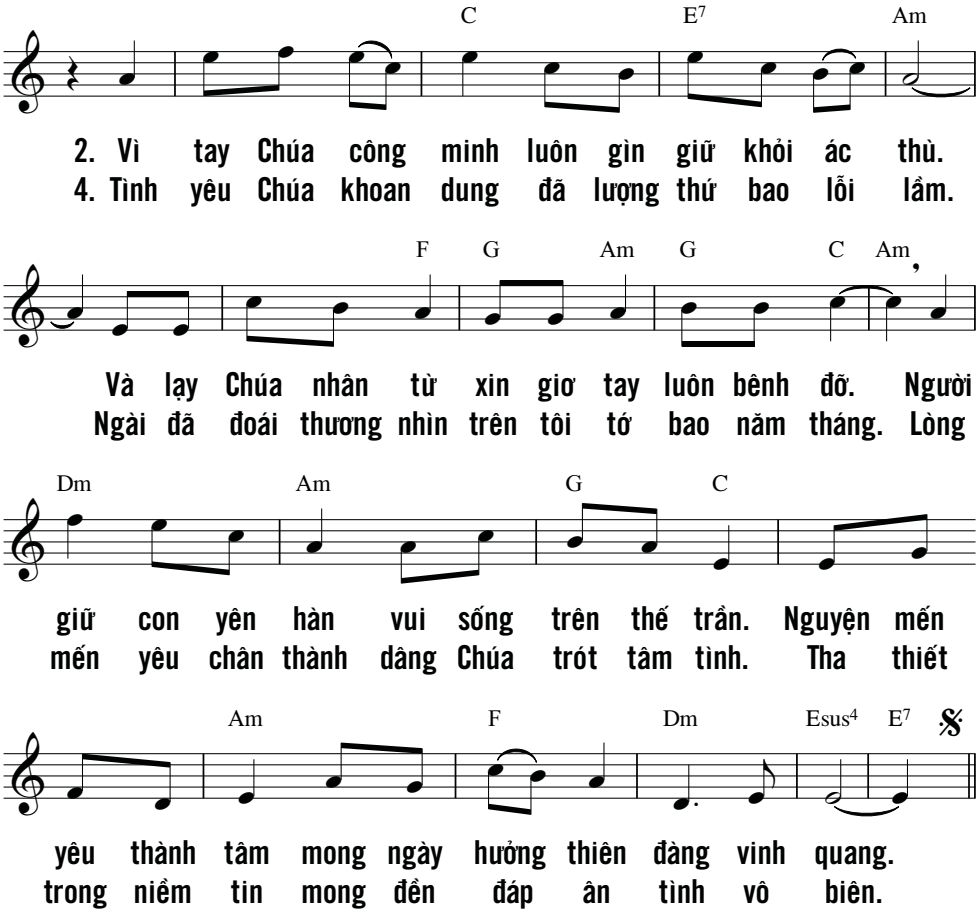

Lạy Thiên Chúa, con dạo khúc hạc cầm
tạ ơn Ngài thành tín.
Gảy cung tỳ bà, con ngâm vịnh
kính dâng Ngài, lạy Đức Thánh của Ít-ra-en.
(Tv 71, 22)

CÁT BIỂN SAO TRỜI

Phanxicô

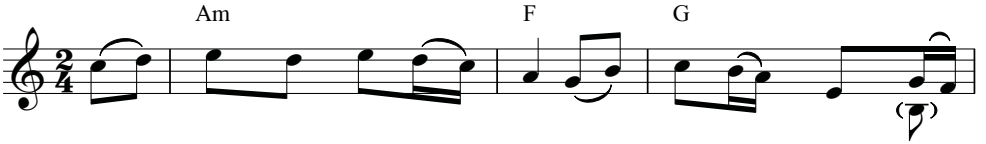

1. Hãy đếm tinh tú trên trời, mà biết ơn Người cho
2. Người đã giang cánh chim bằng, êm ái như là *phượng*
3. Tình Chúa cho lúa thơm đồng, đặt nỗi vui đẹp trong
4. Đời có bao lúc vô tình, và có bao người *bạc*
5. Nguyện Chúa xua hết mây mù, đổi mới tim người *hận*

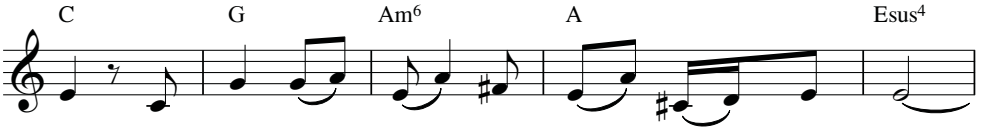

đời, và xem cát biển để hiểu Người thương ta.
hoàng, dìu con bé nhỏ muôn nẻo đường dương gian.
lòng, gọi hoa thắm nở cho mở mùa thương yêu.
tình, nhiều khi tất cả đôi ngả bỏ con đi.
thù, để trong bốn bể vui kể tình anh em.

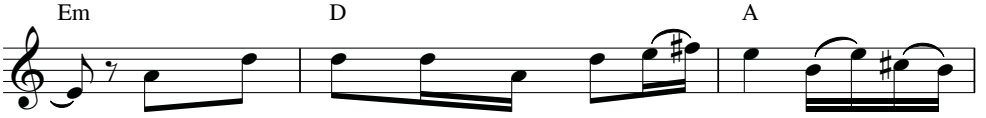

Người thương ta muôn ngàn năm rất xa, thuở muôn
Đường nguy nan qua vực sâu núi cao, chẳng nơi
Tình thương yêu trên trời cao gió reo, ghé mắt
Còn mong chi khi trời xanh vẫn xanh, Chúa vẫn
Người thương nhau bao niềm đau sẽ vơi, đến trong

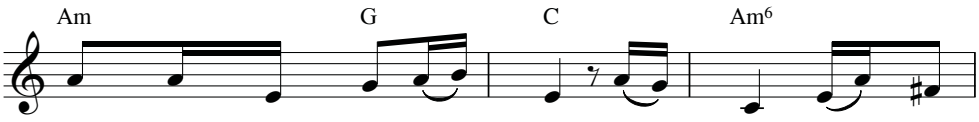

loài chưa thành trong cõi đời. Chính Người mở cho
nào không tình sâu nghĩa đầy. Tháng ngày ở bên
nhìn con hạt mưa, dấu bèo. Khó nghèo có bao
dành cho hồn bao phúc lành. Chúa là cả tương
đời êm đềm bao tiếng cười. Hỡi người hãy thương

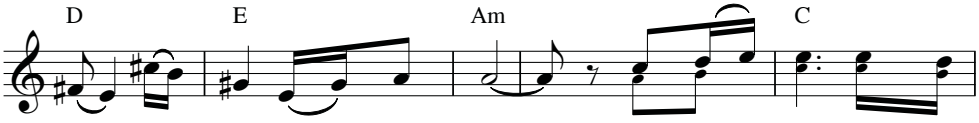

ta đất trời biển bao la.
Cha đất trời tỏa hương hoa.
nhiêu đáp đền đủ thương yêu. ĐK: Người thương ta tháng năm
lai dẫu đời sẽ phôi phai.
yêu đáp đền tình yêu thương.

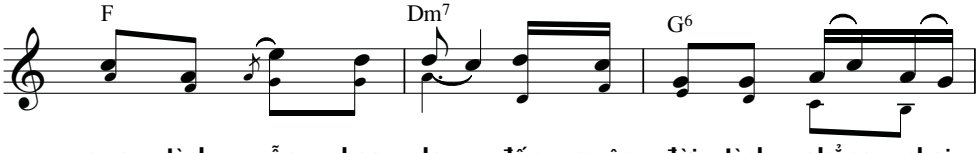

qua tình vẫn bao la, đến muôn đời tình chẳng phai

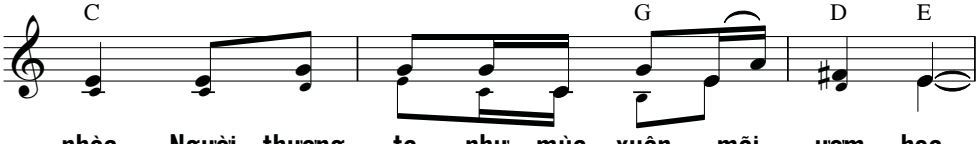

nhòa, Người thương ta như mùa xuân mãi ươm hoa.

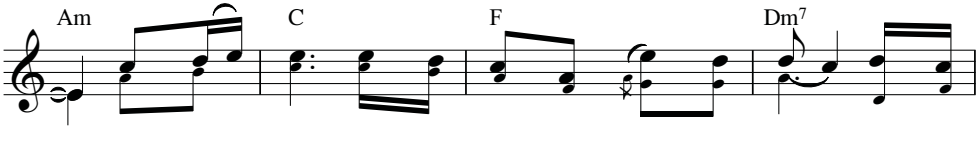

Nguyện dâng Cha trái tim con tình nghĩa phôi pha, muốn đáp

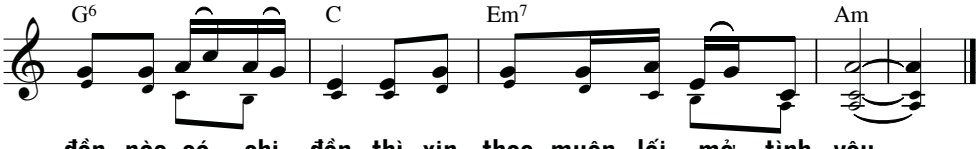

đền nào có chi đền, thì xin theo muôn lối mở tình yêu.

CA TÌNH TRI ÂM

Kim Long

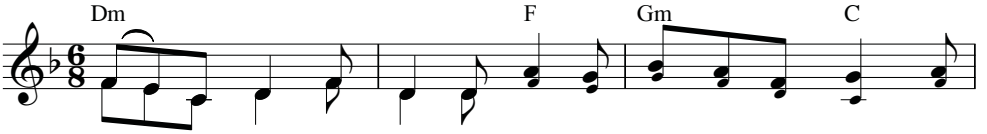

ĐK: Giữ gìn con Chúa ơi, vì Chúa là chốn con tựa nương tháng

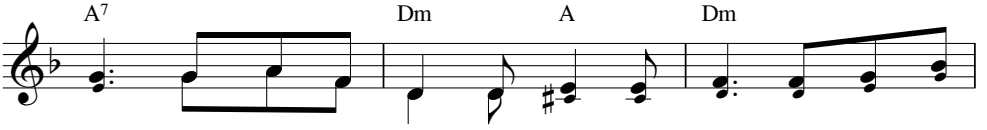

năm. Trong cánh tay Ngài hồn con vui sống. Tình yêu Chúa

khoan dung bền vững muôn đời.

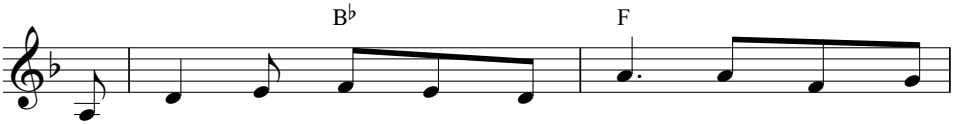

1. Hồn con thao thức bên lòng Chúa, Chúa là gia
2. Hồn con lên tiếng ca tụng Chúa, Chúa là hy
3. Dìu con đưa bước trên đường sống, nép mình bên

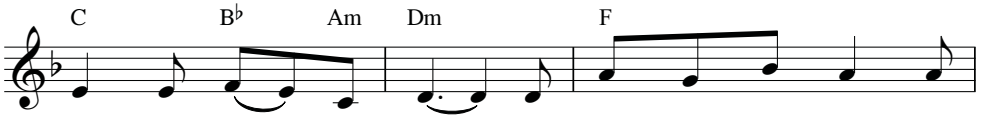

nghiệp duy nhất đời con. Là chén phần phúc con trông
vọng nâng đỡ đời con. Là chính cùng đích con trông
Ngài chan chứa niềm vui. Hồn con còn dám trông mong

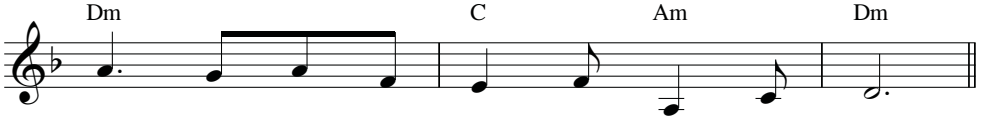

mong, con tiến dâng Ngài tấm lòng cậy trông.
mong, nơi cánh tay Ngài vững một niềm tin.
chi, dâng hiến trọn đời sống vì Ngài thôi.

CHÚA CHIÊN LÀNH

Ý Tv 22

Kim Long

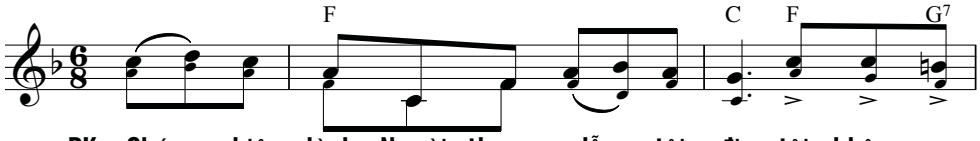

ĐK: Chúa chiên lành Người thương dẫn tôi đi, tôi không sợ

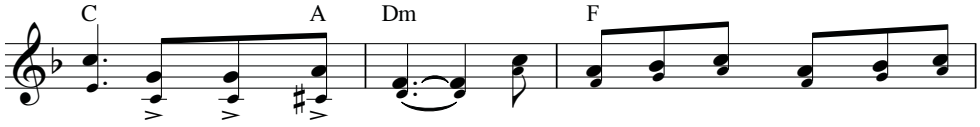

chi, tôi không thiếu gì. Trên đồng cỏ xanh Người cho tôi

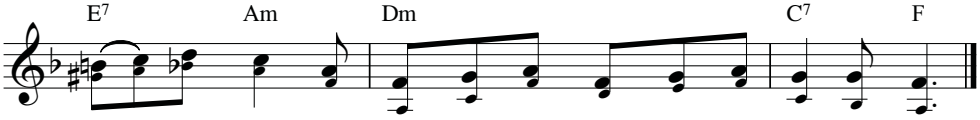

được nghỉ ngơi, bên dòng suối mát Người tăng sức cho tâm hồn.

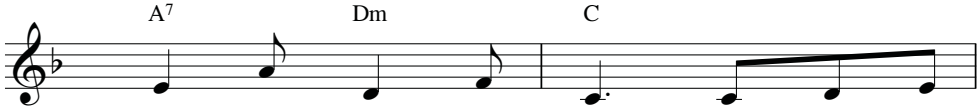

1. Vì quý trọng Danh Người, Người dìu tôi
2. Người thiết tiệc hoan lạc, đặt bàn ngay
3. Nhờ phúc lộc chan hòa, nhuần gội như

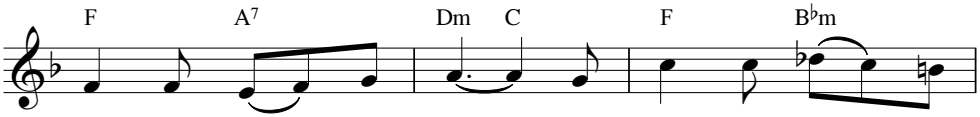

đi trên đường công chính. Dù qua thung lũng mù
bên quân thù gian ác. Tràn ly ban rót rượu
mưa trên đầu tuôn xối. Ngày đêm vui sướng thảnh

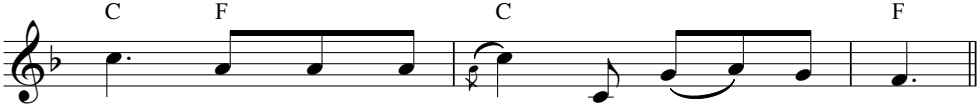

sương, tôi luôn vui sướng tựa nương bên Người.
ngon, luôn luôn chan tưới dầu thơm trên đầu.
thơi, trong nơi cung thánh hồn tôi nương nhờ.

CHÍNH NHỜ NGÀI

Nguyễn Duy

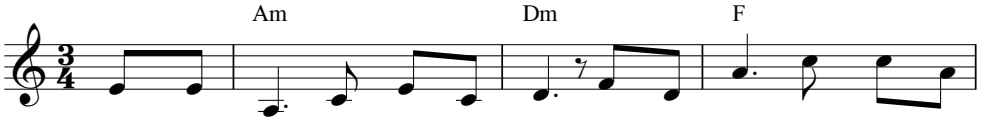

1. Chúa chấp nhận cuộc sống của con nên Ngài đã đến với con
2. Chúa muốn chọn cuộc sống của con để đời con dõi bước theo
3. Mắt dõi nhìn cuộc sống trần gian con nào hiểu những bước vội
4. Đã đến ngày cải hóa đời con, con người cũ sống chỉ cho

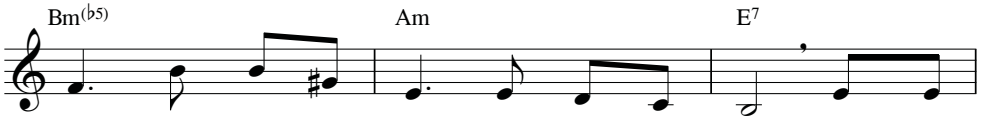

người sống kiếp con người giữa nơi cuộc đời. Những bước
Ngài sống chết cho Ngài hiến dâng trọn đời. Thánh giá
vàng cấu xé tranh giành của bao con người. Nếu biết
mình đến lúc trở thành con người của Ngài. Đã đến

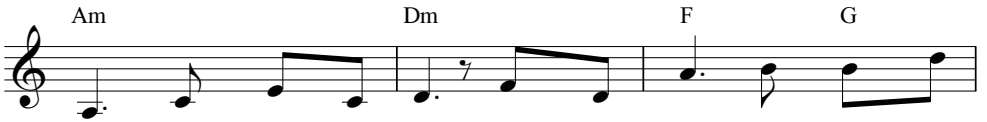

đường Ngài dắt dìu con cho hạnh phúc không tan biến
Ngài đường hướng đời con những lần con đau thương đắng
rằng vì chính trần gian Chúa nhập thế như bao chúng
ngày đổi mới lòng con chỉ tình yêu tung bay khắp

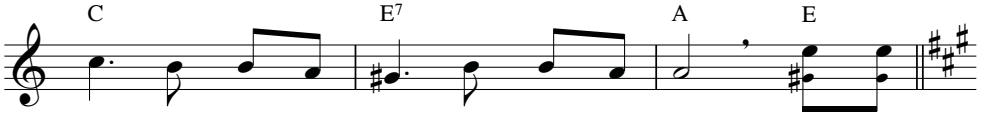

đâu Chúa đã gọi mời giết chết đơn côi.
cay thánh giá của Ngài thắp sáng tâm tư. ĐK: Chúa muốn
nhân con sẽ hiểu được ý Chúa cao quang.
nơi đến với mọi người chất ngất tin yêu.

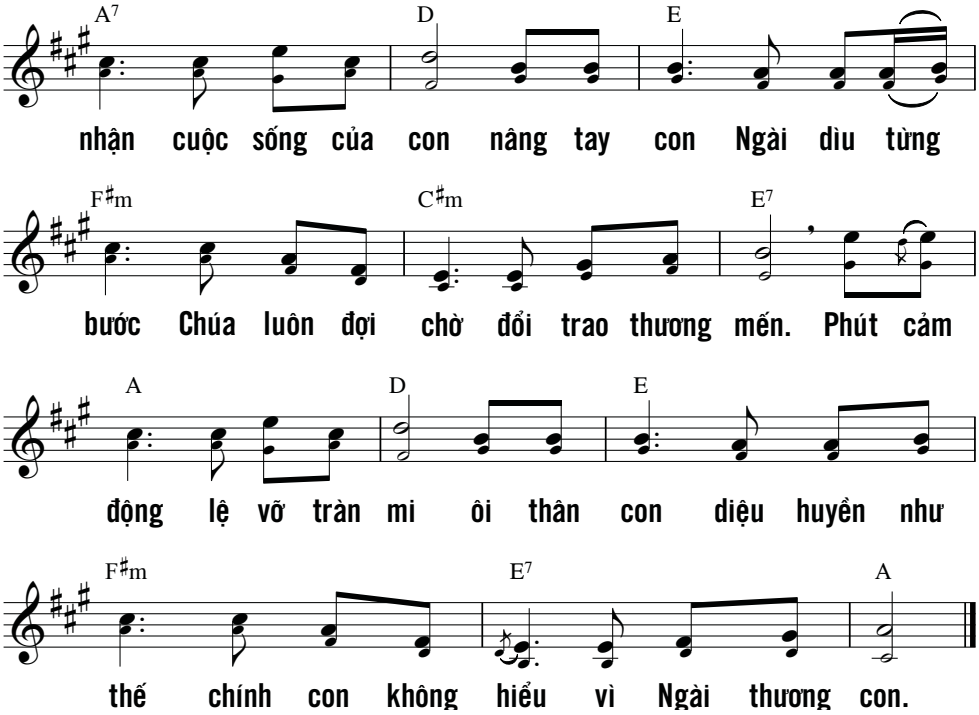

Lạy Thiên Chúa là đèn trời soi xét,
khi con kêu, nguyện Chúa đáp lời.
Lúc ngặt nghèo, Chúa đã mở lối thoát cho con,
xin thương xót nghe lời con cầu khẩn.
(Tv 4,2)

CHO CON BIẾT YÊU THƯƠNG

Từ Duyên

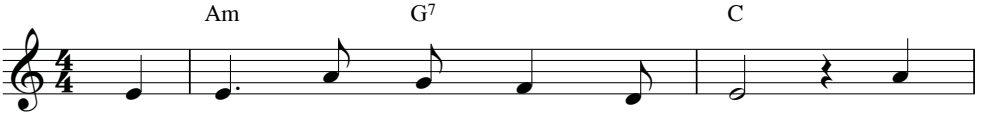

1. Cho con biết yêu thương trọn đời. Cho
2. Cho con mãi trung kiên ngàn đời. Cho
3. Cho con mãi ghi sâu tình Chúa. Cho

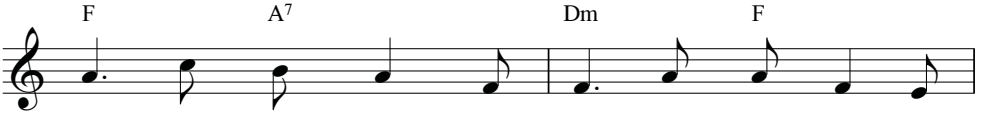

con biết yêu thương ngàn đời yêu thương cả cuộc
con chẳng khi nao phụ tình tim luôn mở rộng
con mãi yêu thương mọi người thân con đã thiệt

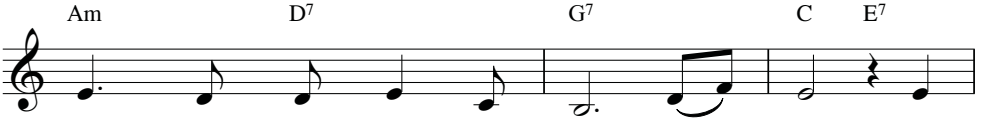

đời yêu thương hết mọi người Chúa ơi! Cho
mời trong say đắm tình Ngài thiết tha. Cho
thòi nhưng luôn vẫn trọn tình Chúa ơi! Thân

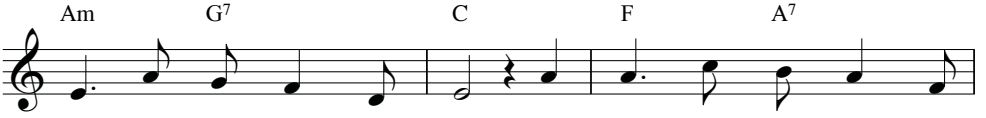

con biết say mê tình Chúa. Cho con biết say mê tình
con vẫn tin yêu một đời. Cho con biết thứ tha thật
con dẫu bao nhiêu khổ đau. Thân con dẫu bao nhiêu muộn

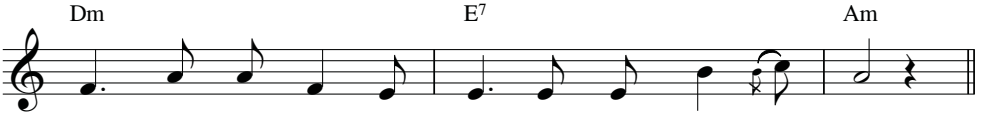

Ngài hy sinh cả cuộc đời vì lòng yêu Chúa thôi.
nhiều quên đi cả khổ sầu vì lòng yêu Chúa thôi.
phiền con xin Ngài dủ tình và Ngài luôn đỡ nâng.

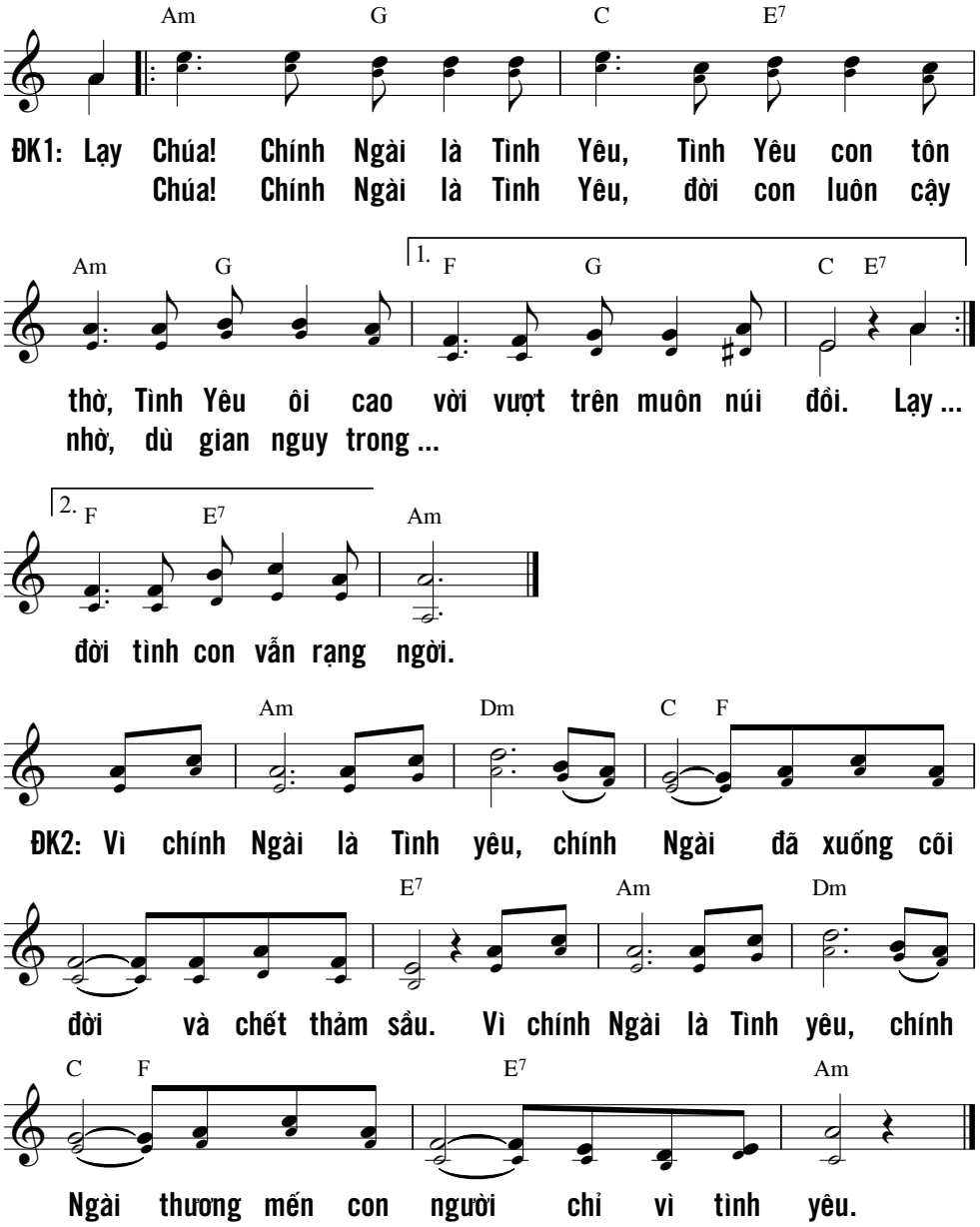

Dầu họ có vấp cũng không ngã gục,
bởi vì đã có CHÚA cầm tay.
(Tv 37, 24)

CHO CON ĐẾN VỚI NGÀI

Hồng Trần - Phạm Đình Đài

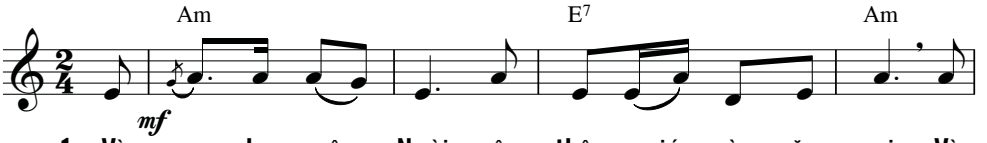

1. Vì con chưa yêu Ngài nên thập giá còn nặng vai. Vì
2. Vì con chưa yêu Ngài nên tình con nhiều dở dang. Vì
3. Vì con chưa yêu Ngài nên nhiều đêm lệ sầu dâng. Vì
4. Vì con chưa yêu Ngài nên gặp thất bại nhiều phen. Vì

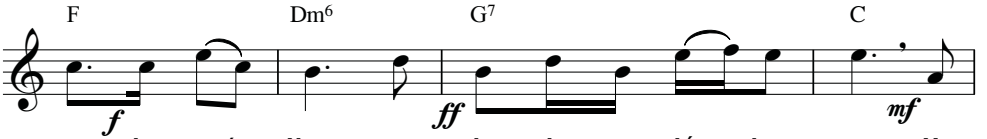

con chưa mến Ngài nên đời như còn lắm chông gai. Vì
con chưa mến Ngài tâm hồn như còn sống lang thang. Vì
con chưa mến Ngài nên còn e ngại tiếng "xin vâng". Vì
con chưa mến Ngài trong đời vẫn còn lắm bon chen. Vì

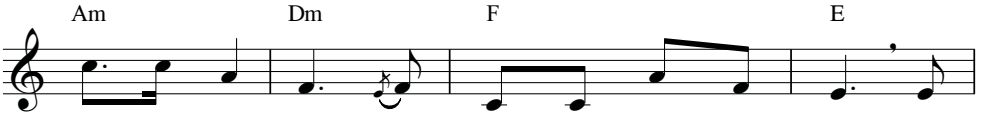

con chưa tin Ngài nên còn sợ hãi tương lai. Vì
con chưa tin Ngài nên lòng nhiều nỗi mênh mang. Vì
con chưa tin Ngài nên lòng còn lắm bâng khuâng. Vì
con chưa tin Ngài nên còn sợ hãi đêm đen. Vì

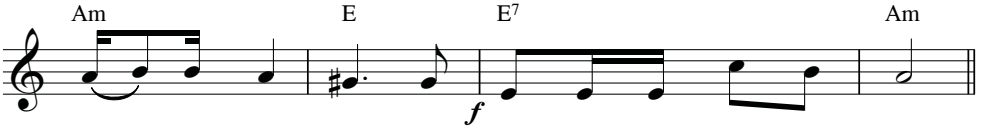

con chưa theo Ngài nên lòng còn sầu héo hôm mai.
con chưa theo Ngài nên đường đời gặp lắm trái ngang.
con chưa theo Ngài nên đường đời còn lắm gian truân.
con chưa theo Ngài nên để lòng còn vướng ố hoen.

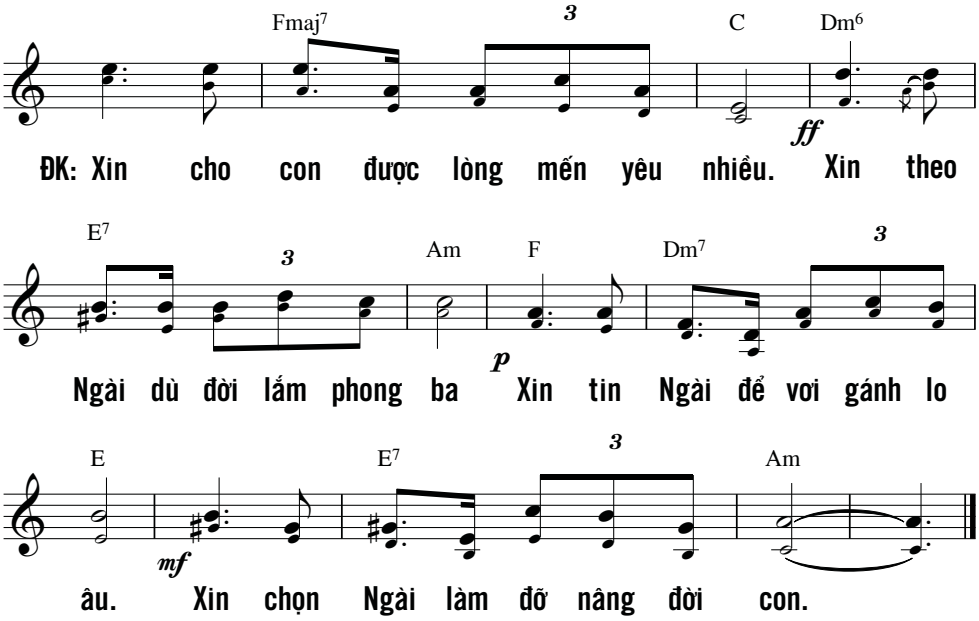

Phàm nhân hỡi, cho đến bao giờ
lòng vẫn còn chai đá
ưa thích chuyện hư không, chạy theo điều giả dối ?
Hãy biết rằng : CHÚA biệt đãi người hiếu trung với Chúa ;
khi tôi kêu, CHÚA đã nghe lời.
(Tv 4,3-4)

CHO CON VỮNG TIN

Nguyễn Duy

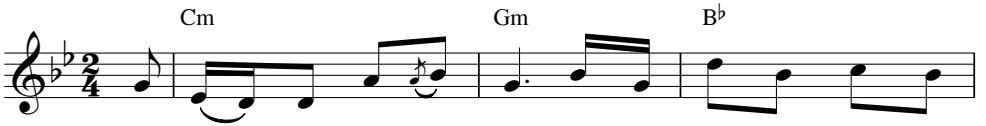

1. Con tưởng rằng con vững tin, tin vào Chúa là Cha nhân
2. Con tưởng rằng con vững tin, tin vào Chúa là Cha quan
3. Con tưởng rằng con vững tin, trên đỉnh núi nhìn Chúa biến

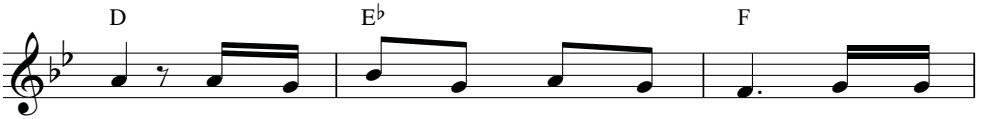

hiền. Khi đời sống nhẹ trôi êm đềm, với tháng
phòng. Khi cuộc sống toàn những hoa hồng, khắp đất
hình. Ôi hạnh phúc thật ở bên mình, quyết sẵn

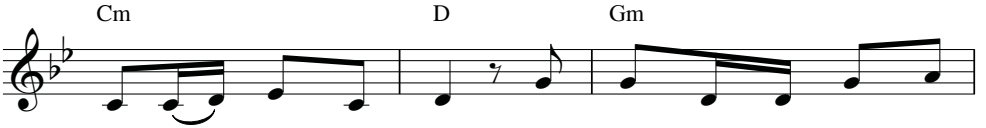

ngày lặng lẽ bình yên. Nhưng khi đường đời gieo nguy
trời là cả mùa xuân. Nhưng khi chạm phải gai tê
sàng theo Chúa ngày đêm. Nhưng khi được gửi trao thánh

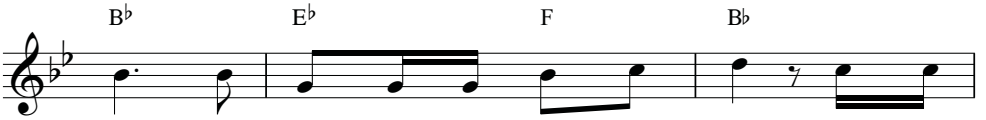

khó, bên trời ngập tràn cơn giông tố. Con lo
buốt, khi trời vừa lập đông băng tuyết. Con than
giá, con sợ mà đành tâm bỏ Chúa. Con quay

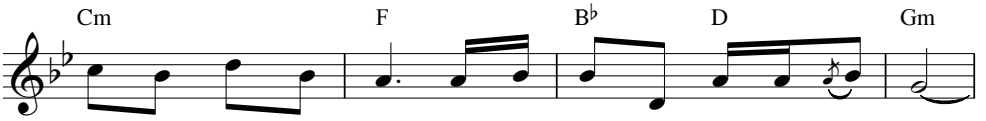

âu lạc bến xa bờ, con mới biết rằng con chưa vững tin.
van thầm trách trong lòng, con mới biết niềm tin con rỗng không.
lưng từ chối ân tình, con mới biết niềm tin con bấp bênh.

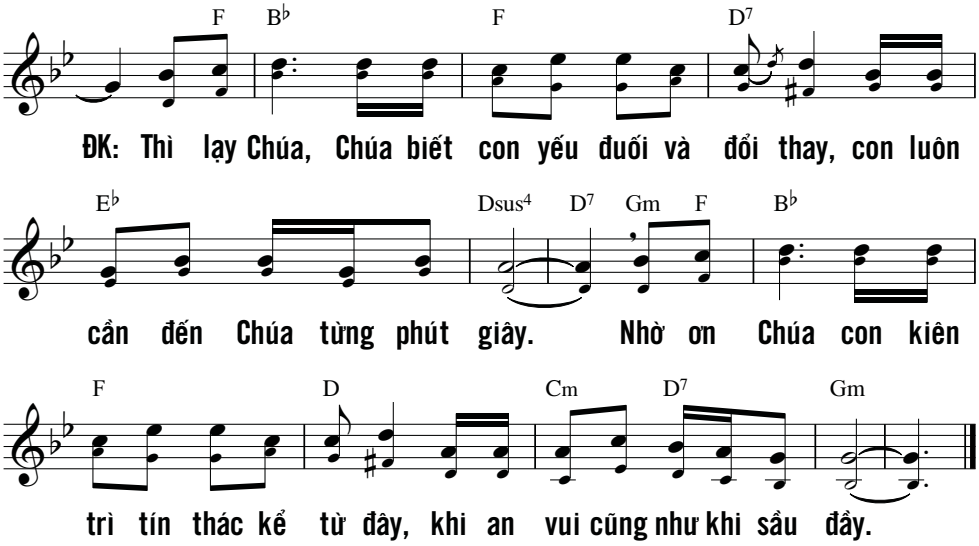

Hãy run sợ, và đừng phạm tội nữa,
trên giường nằm, suy nghĩ và lặng thinh.
Hãy tiến dâng lễ tế như luật truyền, và tin tưởng vào CHÚA.
Biết bao kẻ nói rằng : "Ai sẽ cho ta thấy hạnh phúc ?",
lạy CHÚA, xin toả ánh tôn nhan Ngài trên chúng con.
Chúa ban xuống lòng con nhiều hoan lạc
hơn khi thiên hạ được mùa lúa rượu đầy dư.
(Tv 4, 5-8)

CHO TÌNH TÔI NGUYÊN VẸN

Nguyễn Duy

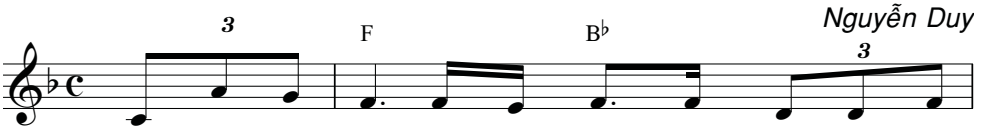

1. Ngài đến bên tôi cho tình tôi nguyên vẹn tựa trăng
2. Ngài chết cho tôi cho tình yêu thơ dại của con
3. Ngài đến bên tôi để cùng tôi đi tìm tình yêu

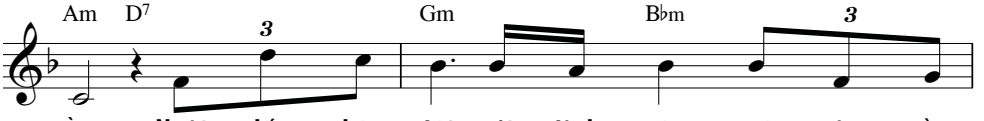

rầm. Ngài đến bên tôi với tình yêu muôn vàn nồng
người. Hạnh phúc cho tôi khi người yêu chính là Thiên
người. Về những phương xa nơi làng quê những người nghèo

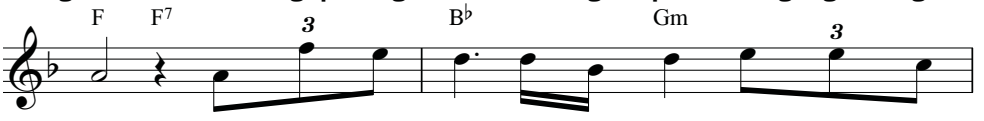

thắm. Ngài đến bên tôi để từ đây tiếng hát ngọt
Chúa. Để đến hôm nao trên đồi cao máu thắm chảy
đói. Rừng núi sông sâu hay ở đâu tiếng khóc nghẹn

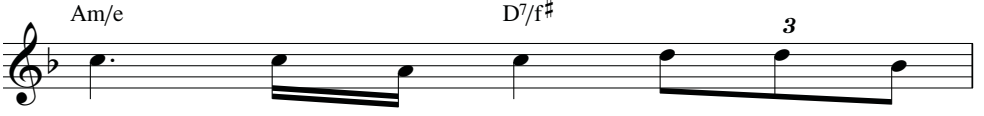

ngào để từ đây rất đỗi nhiệm
trào Chúa liều thân gánh vác tủi
ngào những người thân sống kiếp khổ

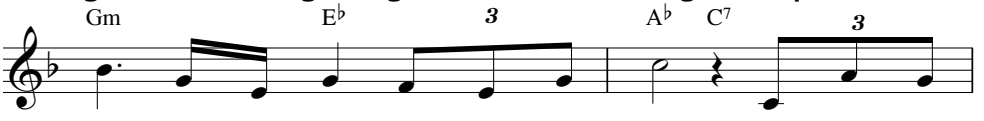

mầu để ngàn sau tôi hằng ghi dấu. Ngài đến bên
sầu mong tình tôi trọn vẹn cho Chúa. Rồi đến hôm
sầu để ủi an trao niềm cảm mến. Ngài đến bên

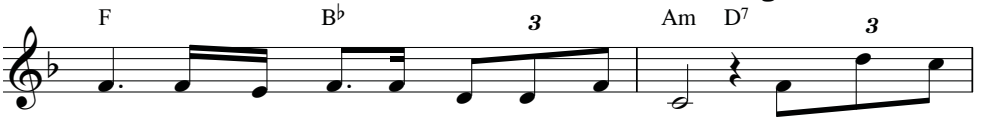

tôi đem mùa xuân hoa nở rộn khung trời. Từ đó trong
nay Chúa ẩn thân nơi nhà chầu bé nhỏ. Rượu bánh đơn
tôi để cùng tôi ươm đẹp tình nhân loại. Ngài hát cho

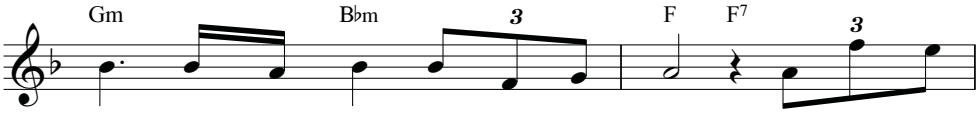

tôi hương hồng ân dâng trào phơi phới. Từ đó trong
sơ chính Thịt Máu Chúa để nuôi dưỡng. Tình đã cho
tôi bản tình ca đem làn gió mới. Để đến hôm

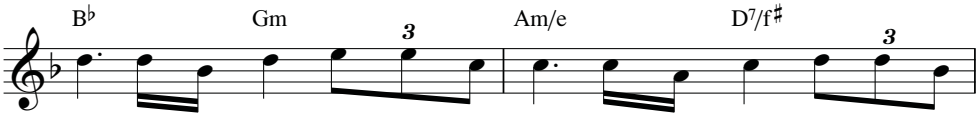

tôi bao niềm vui nối tiếp một đời như biển khơi sóng vỗ tuyệt
đi ôi tình yêu thắp sáng vào đời đem hồng ân đến với mọi
nay tôi còn nghe thế giới tìm Ngài nghe mùa xuân sẽ mãi thật

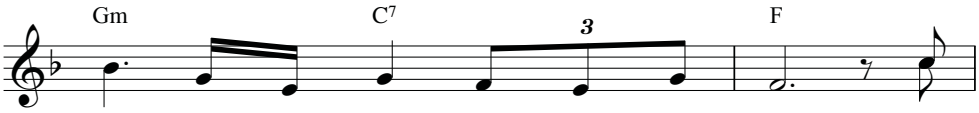

vời cho trọn kiếp không hề lắng vơi.
người đem niềm vui chan hòa khắp nơi. ĐK: Chúa
dài nghe tình tôi muôn đời thắm tươi.

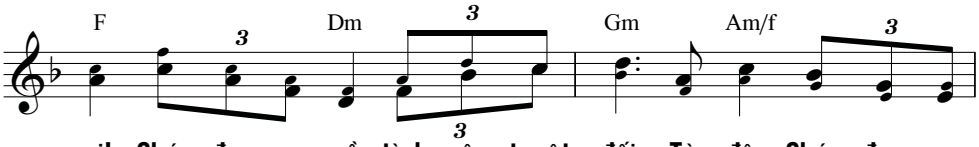

ơi! Chúa đưa con về tình yêu tuyệt đối. Từ đây Chúa đưa con

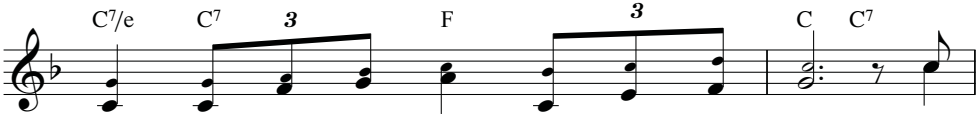

về mùa xuân hạnh phúc ngàn năm chẳng phai. Chúa

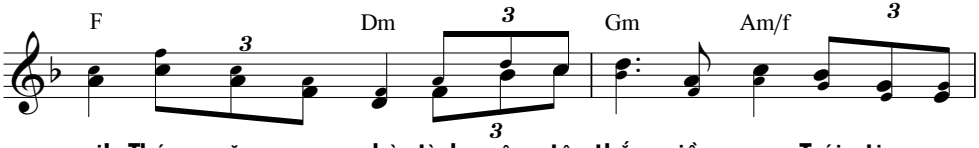

ơi! Tháng năm mong chờ tình yêu tô thắm niềm mơ. Trái tim con

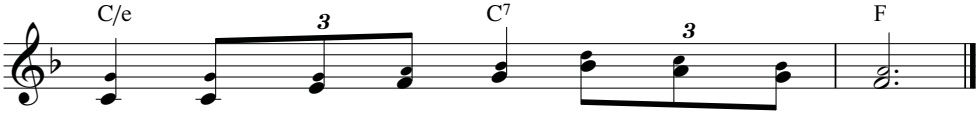

này nguyện dâng lên Chúa sẽ không phai nhòa.

CHÚA CHĂN NUÔI TÔI 1

Duy Thiên

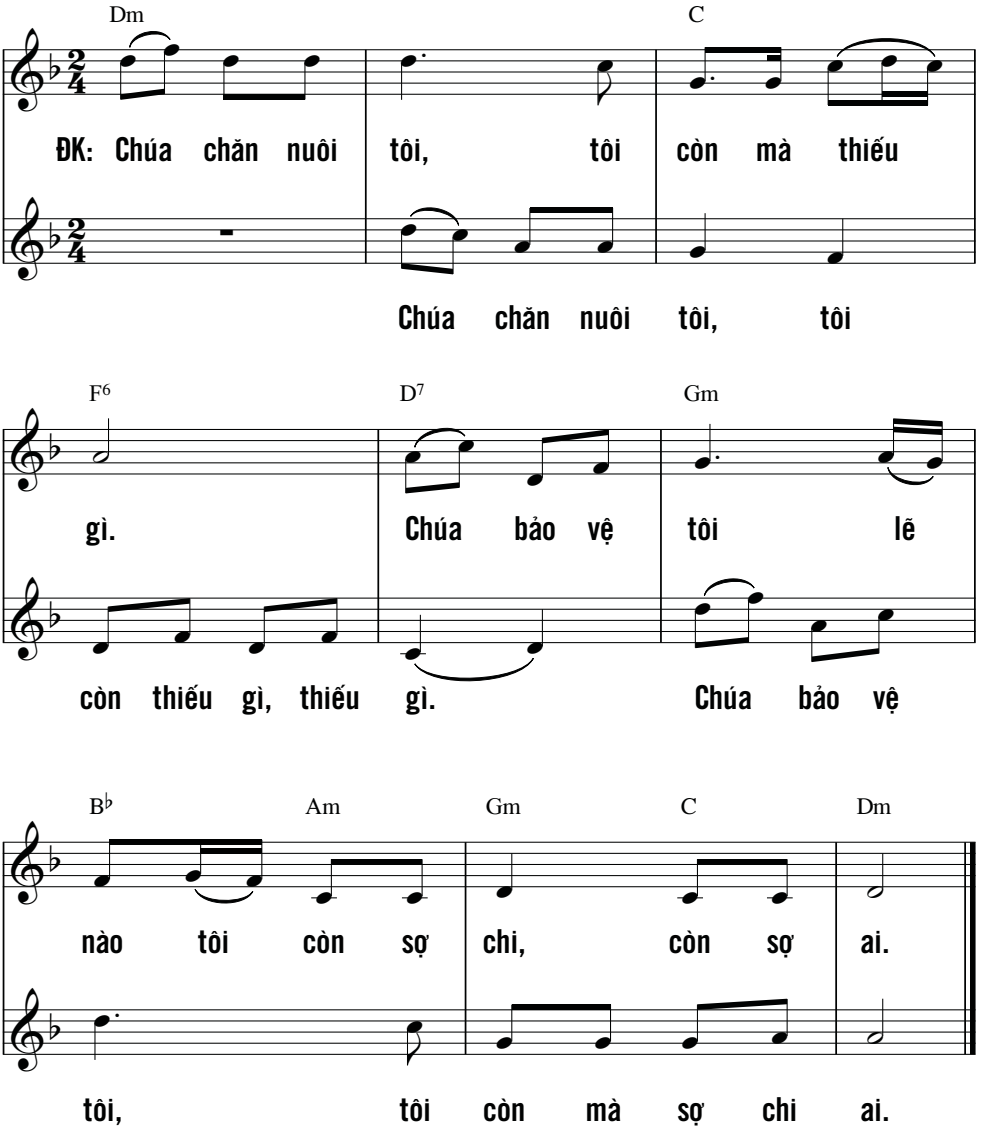

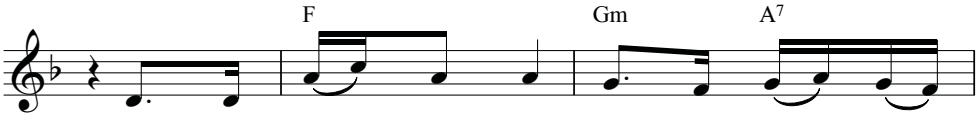

1. Người đã dẫn tôi đi trên đồng cỏ xanh
2. Nẻo đường chính tôi theo cây gậy Chúa dẫn
3. Người dọn cỗ cho tôi ngay ở trước quân
4. Trọn cuộc sống dương gian ân sủng Chúa tuôn

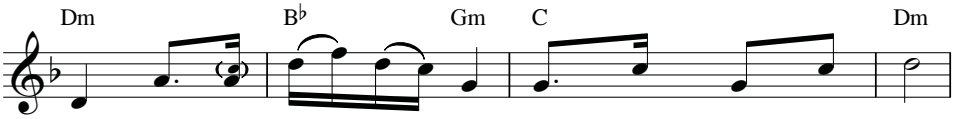

rì. Người đã dẫn tôi về, về bên dòng suối mát.
đường. Dù vượt suối qua đồi hoặc qua ngàn tăm tối.
thù. Đầu *tôi* Chúa xức dầu, dầu thơm Người lai láng.
tràn. Người là Chúa nhân từ hằng thương người công chính.

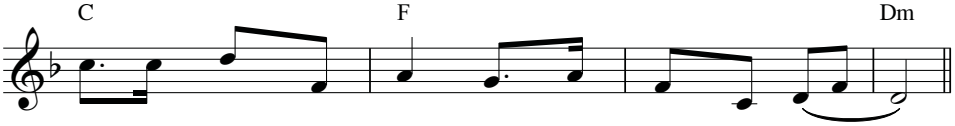

Tôi ăn uống thỏa thuê thêm sức cho hồn tôi.
Tôi đâu có sợ chi vì Chúa ở cùng tôi.
Tôi vui sống thảnh thơi vì Chúa thương hồn tôi.
Tôi vui sống thảnh thơi trong thánh cung của Người.

CHÚA là mục tử chăn dắt tôi, tôi chẳng thiếu thốn gì.
Trong đồng cỏ xanh tươi, Người cho tôi nằm nghỉ.
Người đưa tôi tới dòng nước trong lành
và bổ sức cho tôi.
Người dẫn tôi trên đường ngay nẻo chính
vì danh dự của Người.
(Tv 23, 1-3)

CHÚA CHĂN NUÔI TÔI 2

Phanxicô

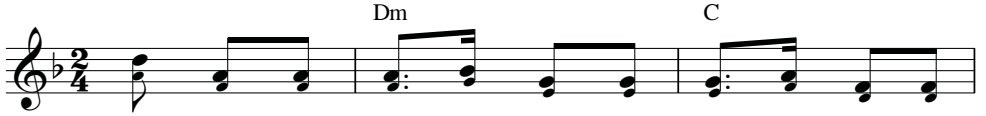

ĐK: Chúa chăn nuôi tôi, Chúa chăn nuôi tôi, Chúa đưa tôi

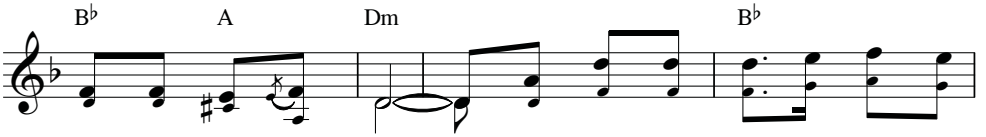

đi qua mọi nẻo đường. Người đưa tôi đi lên núi cao

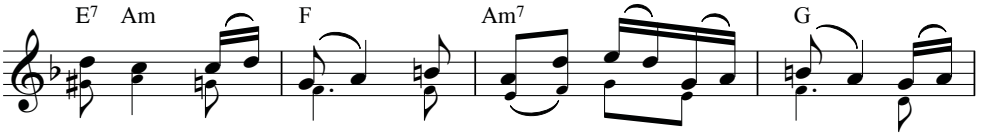

say sưa gió biển, vui uống suối miền Nam, vững

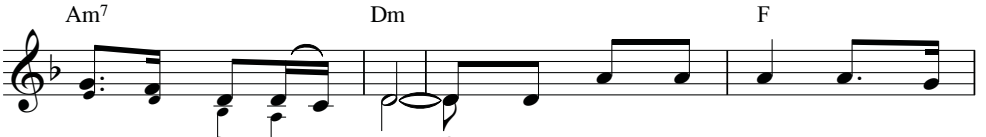

1. Người đưa tôi đi lên vườn
tâm qua rừng mịt mù. 2. Lòng không lo âu tuy vào
3. Đời tôi trăm năm trong cuộc
4. Dù bao chông gai tin rằng

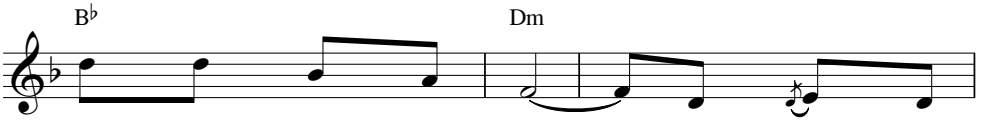

trái ngát xanh trên đồi. Người dẫn tôi
giữa lưới vây quân thù. Lòng vẫn êm
sống biết bao thăng trầm. Nghìn cõi xa
Chúa vẫn luôn an bài. Lòng chẳng u

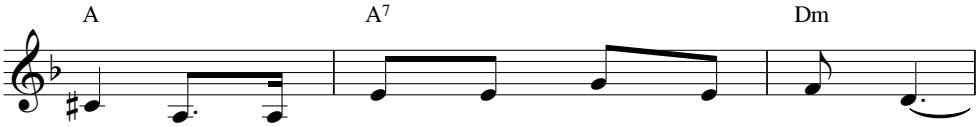

về tựa trùng khơi buông gió dìu mây trời.
đềm dù trời đêm thung lũng đầy sương mù.
gần vòng thời gian đưa mãi nhịp xoay vần.
hoài chờ bình minh lên giã từ đêm dài.

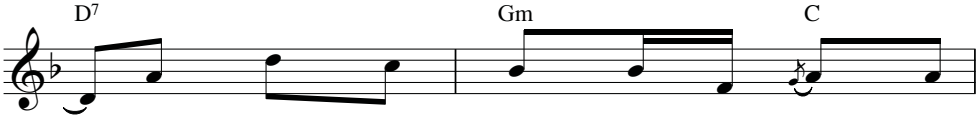

Người sắp cho tôi yến tiệc thơm hương
Cùng Chúa tôi đi suốt đời luôn hiên
Này áo với cơm, đây bài thơ ươm
Hạnh phúc cho tôi giữa đời không đơn

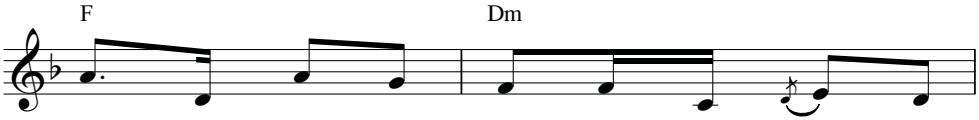

hoa. Người rót cho tôi ly rượu thắm chan
ngang. Nhờ Chúa tôi vui bao ngày tháng huy
mơ. Này xác với thân mang nặng tấm linh
côi. Vạn lý xa xôi có Người dẫn đưa

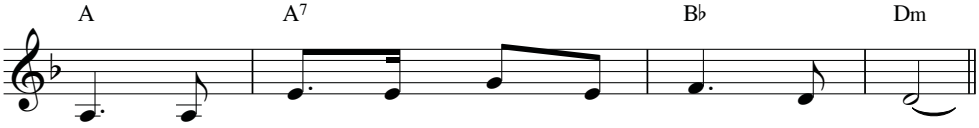

hòa. Đầu tôi Người xức dầu thơm nồng nàn.
hoàng. Trần gian tươi thắm mùa xuân địa đàng.
hồn. Đời tôi ôi Chúa hiểu sâu ngọn nguồn.
rồi. Đời tôi mây trắng nhẹ trôi về Trời.

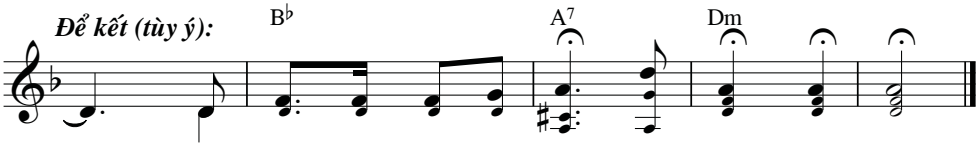

Lòng tôi luôn luôn êm ái Chúa chăn nuôi tôi.

CHÚA DẪN CON

Kim Long

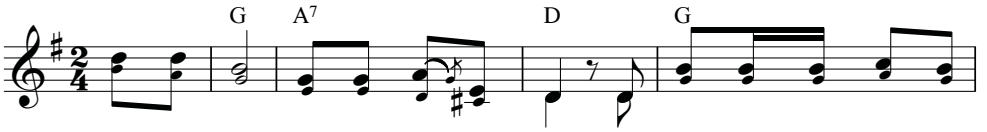

ĐK: Chúa dẫn con vào tình yêu diệu huyền. Lời thơ tung gieo khắp sơn

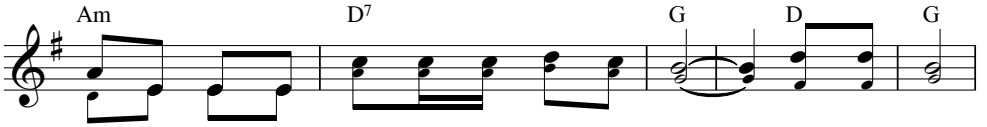

khê, gọi nhạc hòa lên muôn ca khúc say mê. Chúa dẫn con

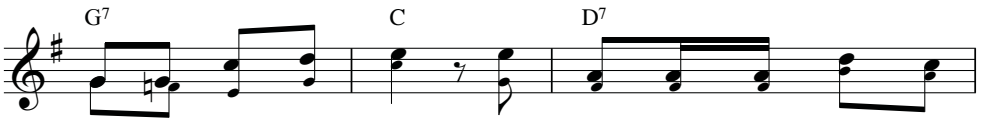

vào tình yêu cung hiến. Xác hồn được nhuần thấm phúc

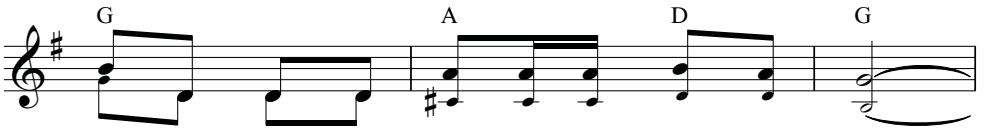

ân, hiệp cùng Ngài luôn ôi vui sướng vô ngần.

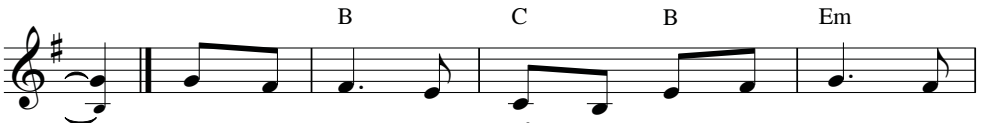

1. Chúa yêu con như biển rộng luôn dâng sóng, ngay
2. Chúa yêu con không phải vì con yêu trước, nhưng
3. Chúa yêu con, con nguyện thề luôn yêu Chúa, xin

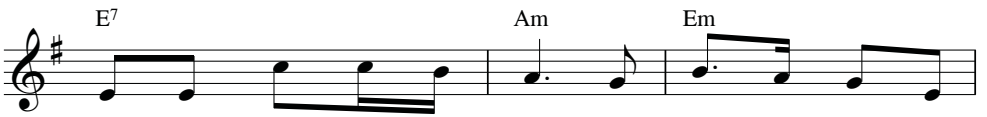

từ trời đất mới phôi thai, Ngài nắn con nên hình
vì lòng Chúa quá bao la, dù biết con đâu mặn
tình Ngài đóng ấn tim con, dù xác thân đây mỏi

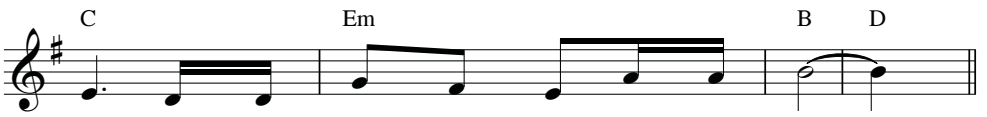

hài, và truyền hơi thở Ngài cho con sống.
mà, Ngài hằng mến thương dìu con đưa bước.
mòn, tình nồng thắm muôn đời luôn trung tín.

CHÚA LÀ TÌNH YÊU

Oanh Sông Lam

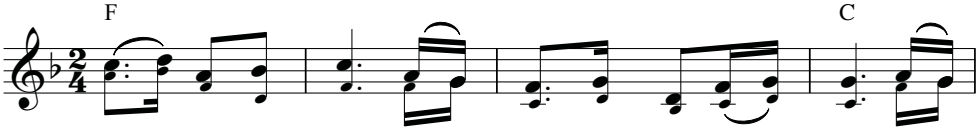

ĐK: Chúa là Tình Yêu cao vời trên ngàn mây xanh, ấm

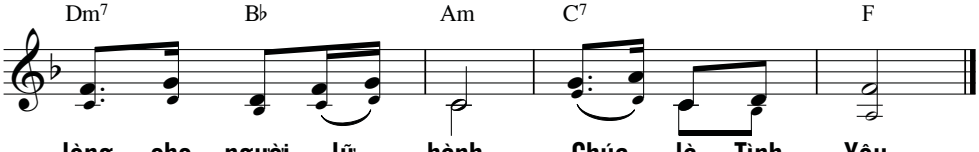

lòng cho người lữ hành. Chúa là Tình Yêu.

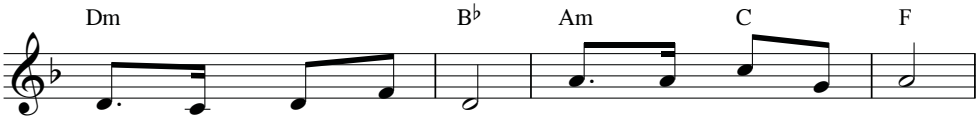

1. Trên đường đời lâu dài cho mưa nắng sờn vai.
2. Như đồng tử mắt Người thương bênh đỡ đời con.
3. Như phượng hoàng bay lượn giương đôi cánh ủ con.
4. Như mùa xuân trong lòng luôn có Chúa cùng con.

5. Dù bọn quân ác thù luôn giăng bẫy hại con.
6. Này thành trì vững bền luôn có Chúa ở bên.
7. Người dạy con chính luật thương yêu chết vì yêu.
8. Vì Tình Yêu ban nhiều cho ai đã vì yêu.

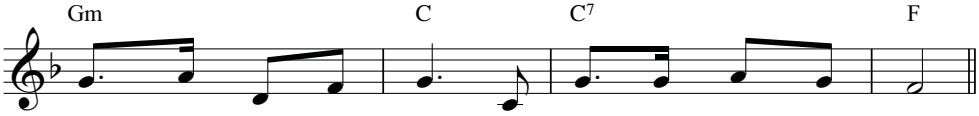

Nhưng Chúa là Tình Yêu thì con vui bước bên Người.
Ôi Chúa là Tình Yêu ngày đêm ủ ấp dắt dìu.
Ôi Chúa là Tình Yêu chở che con những đêm ngày.
Như ánh lửa đêm đông đời con vui sống trong Người.

Nhưng Chúa là Tình Yêu thì con kinh hãi nỗi gì?
Ôi Chúa là khiên vững thì con chiến đấu đến cùng.
Như Chúa đã yêu thương này con yêu mến mọi người.
Tô thắm đời mai sau giờ đây con chết cho đời.

CHÚA ĐÃ YÊU CON

Ngọc Linh

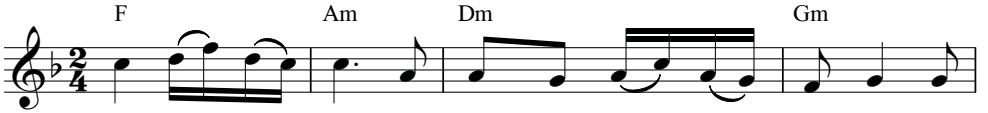

1. Chúa đã yêu con, yêu con từ thuở muôn đời khi chưa
2. Chúa đã yêu con, yêu con bằng mối duyên đầu khi con
3. Chúa đã yêu con, yêu con trọn trái tim Ngài khi tay
4. Chúa đã yêu con nên con nguyện mến yêu Ngài cho dẫu

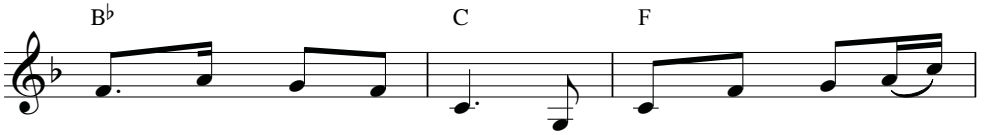

tạo *(í a)* đất trời biển rộng sông sâu núi
được khoác thân làm người gọi mời con sống mến
Ngài dẫn con vào đời nụ hồng tung gieo khắp
rằng tháng năm thay dời tình đời bao nhiêu trái

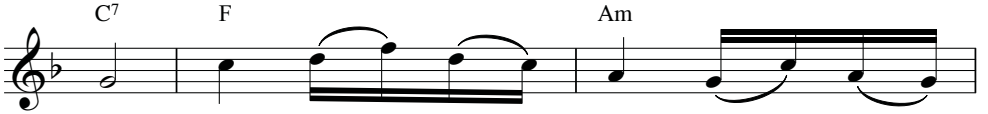

cao. Và cũng năm nào, cũng năm
thương. Con nói sao vừa, nói sao
nơi. Con có công gì, có công
ngang. Con sẽ không màng, sẽ không

nào Ngài cất tiếng gọi con trìu mến khi
vừa lòng Chúa đã tặng ban tình mến bao
gì mà Chúa đã tặng ban tình mến thân
màng gì cõi thế lợi danh hơn kém mong

Am C7 F

con còn trong lòng, trong lòng mẫu thân.
nhiêu lá rừng tình Ngài bấy nhiêu.
con là cát bụi mắt Ngài đoái trông.
sao là đóa hồng thuộc về Chúa yêu.

Gm C

Con nay lấy gì đáp đền Ngài đây, lấy

ĐK: Con nay lấy gì đáp đền, con nay lấy gì đáp đền Ngài

Dm C C7 F

gì đáp đền Ngài đây Chúa (ơ) ơi! Ôi biết bao ân huệ tình yêu

đây hỡi Ngài. Ôi biết bao ân huệ, biết bao ân huệ tình yêu

C7 F

đổ xuống trên con mãi mãi không ngừng.

đổ xuống trên con không ngừng mãi mãi không ngừng.

CHÚA KHOAN NHÂN

Ý Tv 22

Vinh Hạnh

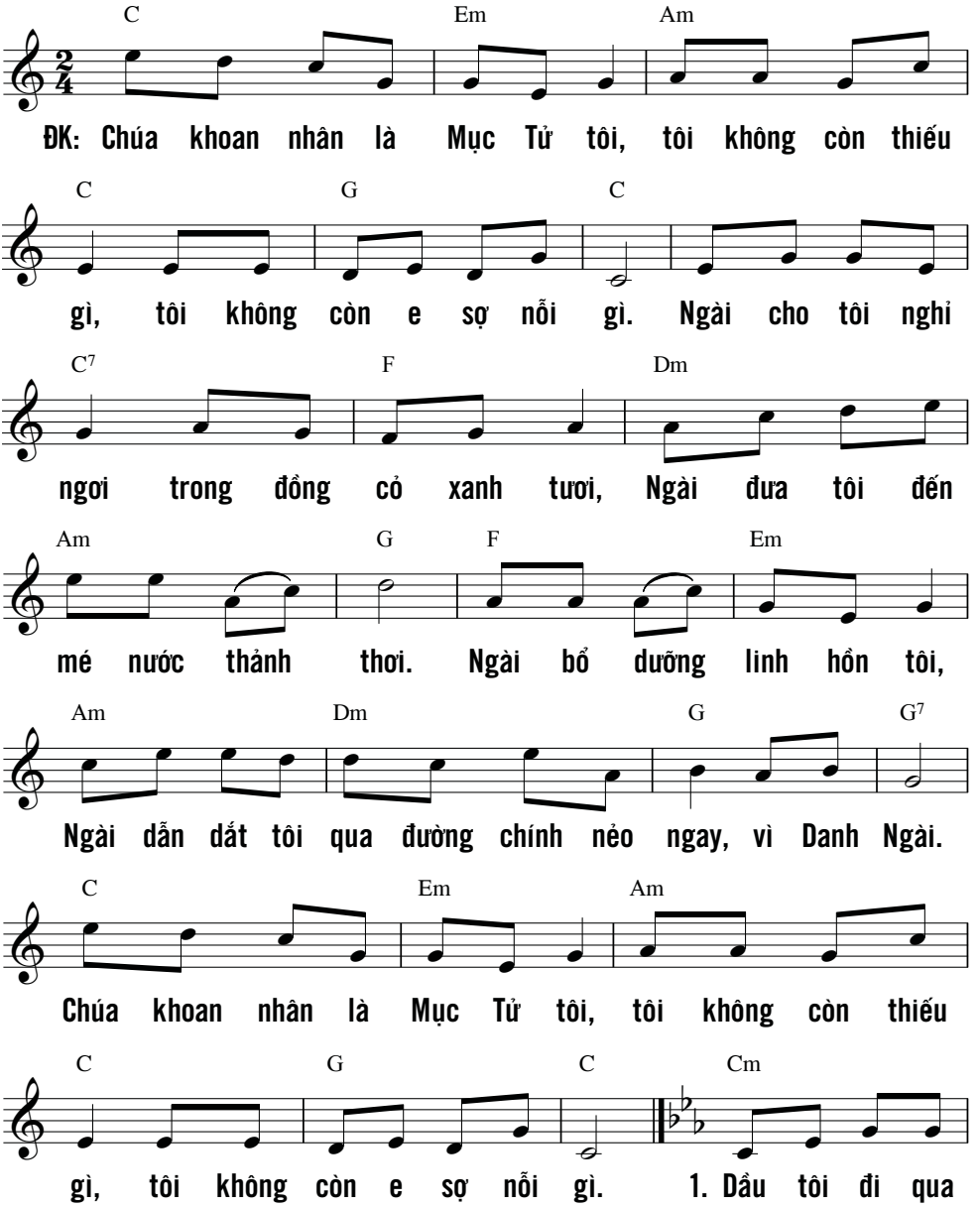

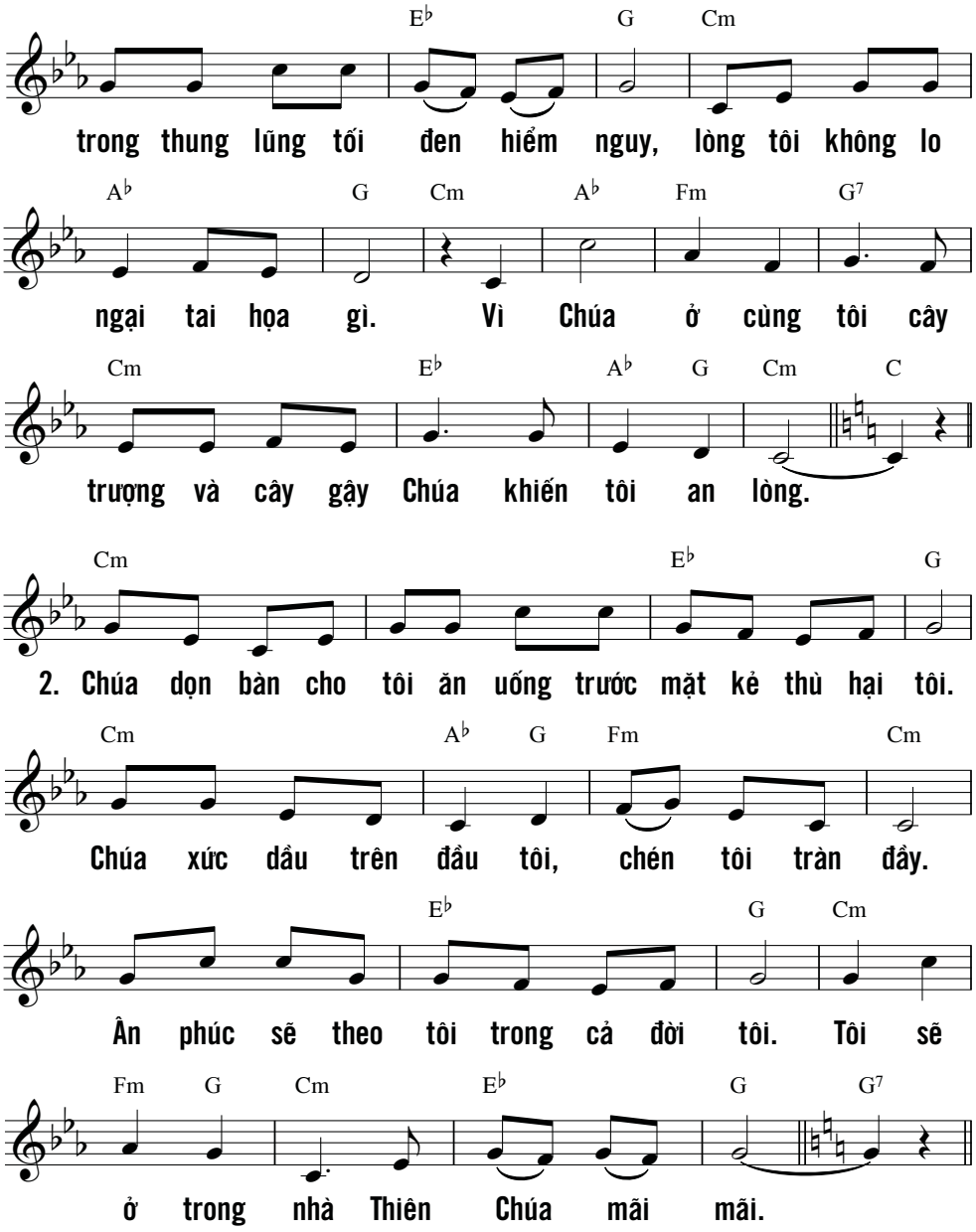
E♭ G Cm
trong thung lũng tối đen hiểm nguy, lòng tôi không lo
A♭ G Cm A♭ Fm G7
ngại tai họa gì. Vì Chúa ở cùng tôi cây
Cm E♭ A♭ G Cm C
trượng và cây gậy Chúa khiến tôi an lòng.
Cm E♭ G
2. Chúa dọn bàn cho tôi ăn uống trước mặt kẻ thù hại tôi.
Cm A♭ G Fm Cm
Chúa xức dầu trên đầu tôi, chén tôi tràn đầy.
E♭ G Cm
Ân phúc sẽ theo tôi trong cả đời tôi. Tôi sẽ
Fm G Cm E♭ G G7
ở trong nhà Thiên Chúa mãi mãi.

CHÚA LÀ CON ĐƯỜNG

Phanxicô

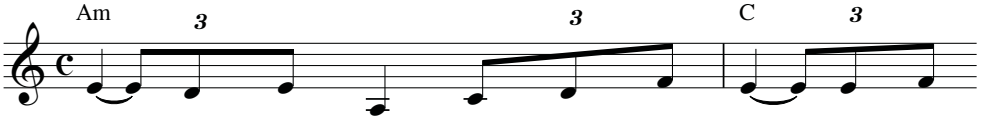

1. Chúa là con đường cho con tiến lên, là ánh
2. Chúa từng xuống đời mang thân đớn đau, từng với
3. Sống trong cõi đời đau thương Chúa ơi! Nào ai

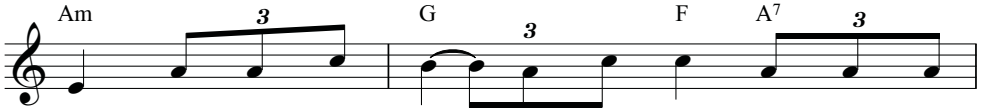

hồng xua tan bóng đêm, là sức sống trong khi đau
người chung tim xuyến xao, thì Chúa biết con đi muôn
người cho con nỗi vui, chỉ có Chúa như trăng sao

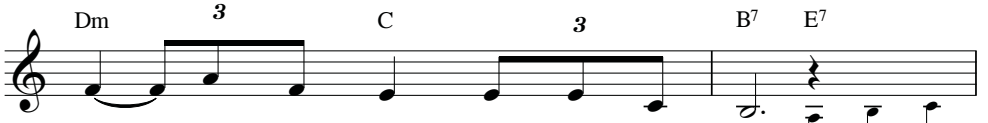

khổ, sống từng ngày có Chúa dư đầy.
nẻo, vẫn tựa nhờ sức Chúa vô bờ.
hiền, sáng mọi miền xóa hết ưu phiền.

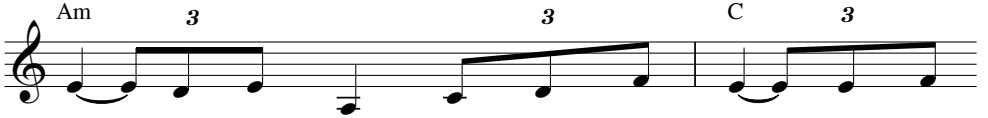

Chúa là mối tình con dâng trái tim, là bóng
Chúa mở lối trời cho con đến nơi, này xác
Bước vào con đường bao nhiêu mến thương, hãy giúp

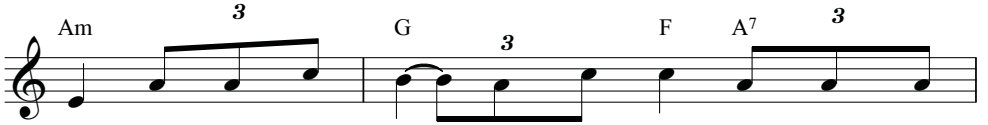

hình cho con vững tin, là bóng mát cho con an
hồn con đây Chúa ơi! Xin dẫn lối con đi xa
lòng con thôi vấn vương, tìm mãi đến Quê Hương Thiên

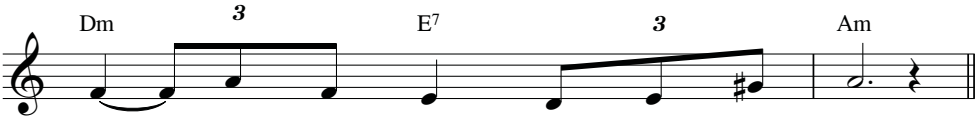

nghỉ, sống một đời cùng Người con vui.
vời, biết tìm Người trọn đời con thôi.
Đường, dẫu bụi đường ngập mờ muôn phương.

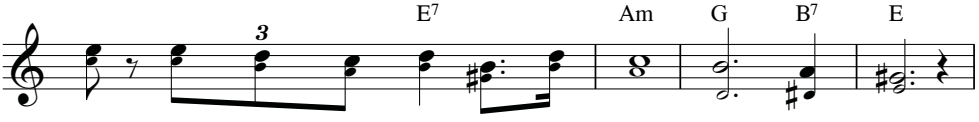

ĐK: Chúa dẫn con đường đi về khắp nơi vui trọn đời.

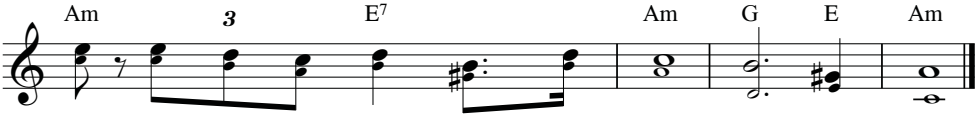

Mãi mãi đem tình yêu nguyện hiến dâng, cho tình yêu.

ĐIỆP KHÚC 3 BÈ:

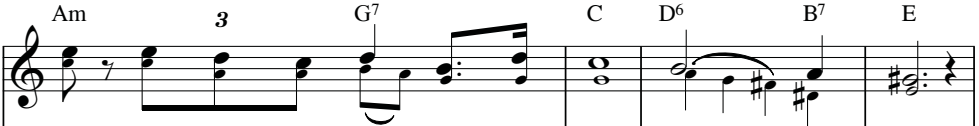

Chúa dẫn con đường đi về khắp nơi vui trọn đời.

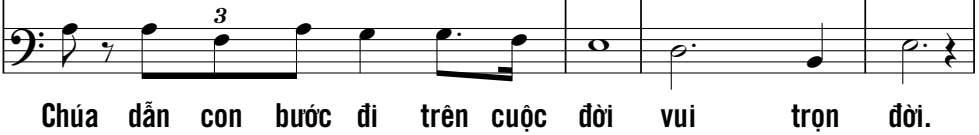

Chúa dẫn con bước đi trên cuộc đời vui trọn đời.

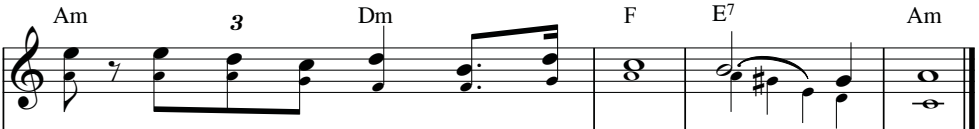

Mãi mãi đem tình yêu nguyện hiến dâng cho tình yêu.

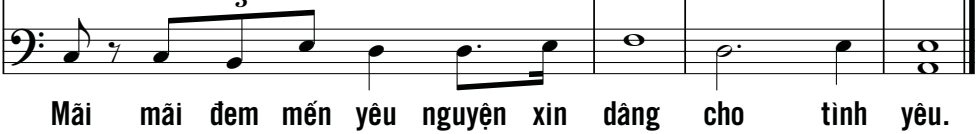

Mãi mãi đem mến yêu nguyện xin dâng cho tình yêu.

CHÚA LÀ GIA NGHIỆP

Mi Trầm

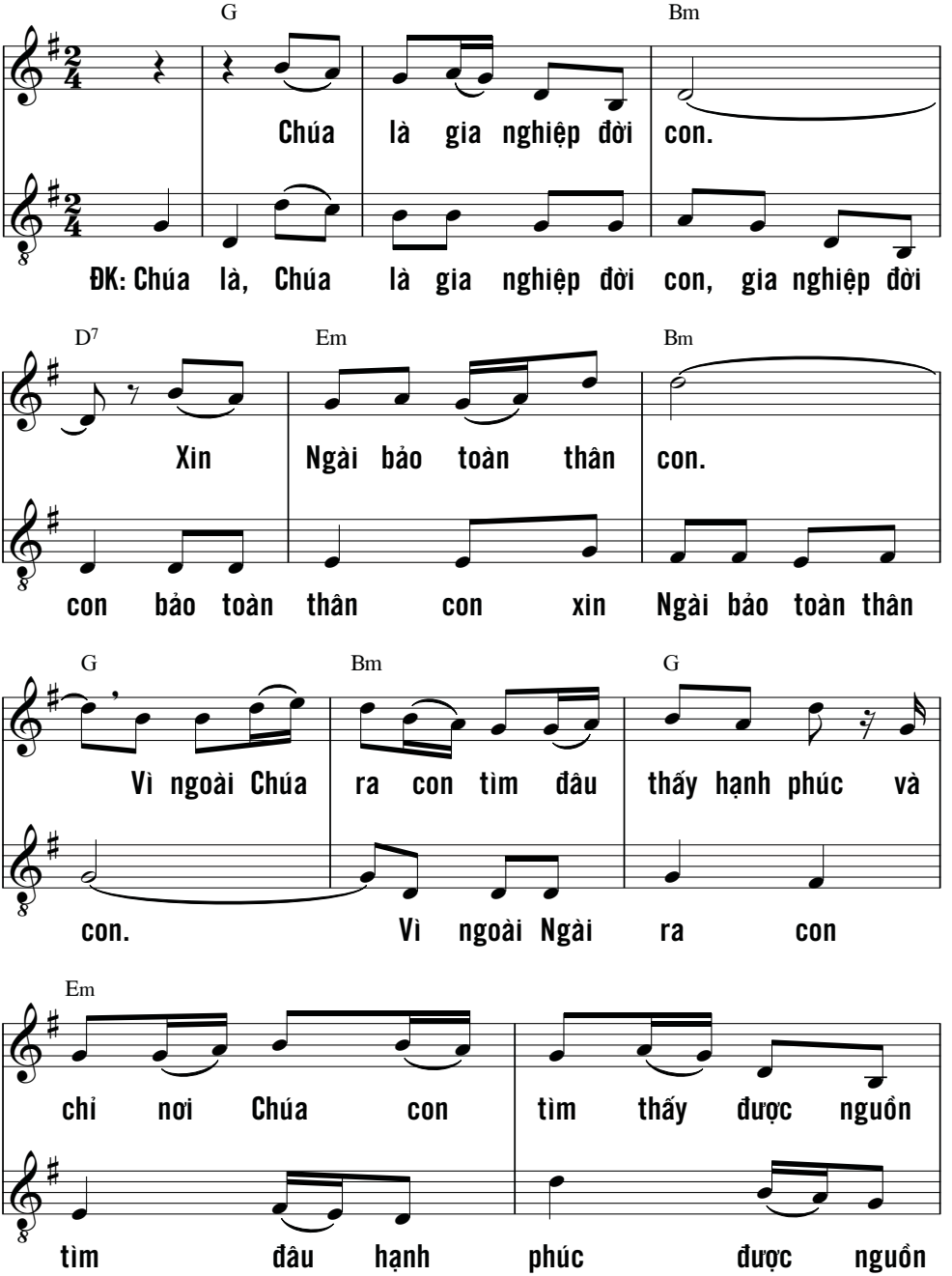

D G D7 G

vui. Chúa là gia nghiệp đời con.

vui. Chúa là gia nghiệp đời con.

C Bm

1. Con chúc tụng Chúa suốt đời vì Ngài
2. Tâm tư đượm thắm hoan lạc và hồn
3. Chúa sẽ dạy con con đường, đường dẫn

Am Dsus4 D7

thương dẫn đường chỉ lối. Giữa lúc đêm
con mở hội mừng hát. Ngày tháng trong
đưa tới nguồn sự sống. Ở trước nhan

G Bm

trường con tưởng nhớ Ngài, Ngài ở bên
đời con vẫn an nghỉ Ngài ở bên
Ngài con hằng hớn hở Ngài ở bên

D7 G

con, con còn sợ chi.
con, con mãi vững tâm.
con hoan lạc đầy dư.

CHÚA LÀ TẤT CẢ ĐỜI CON

Ý tưởng: Fx. de Sales
Nhạc: Giang Ân

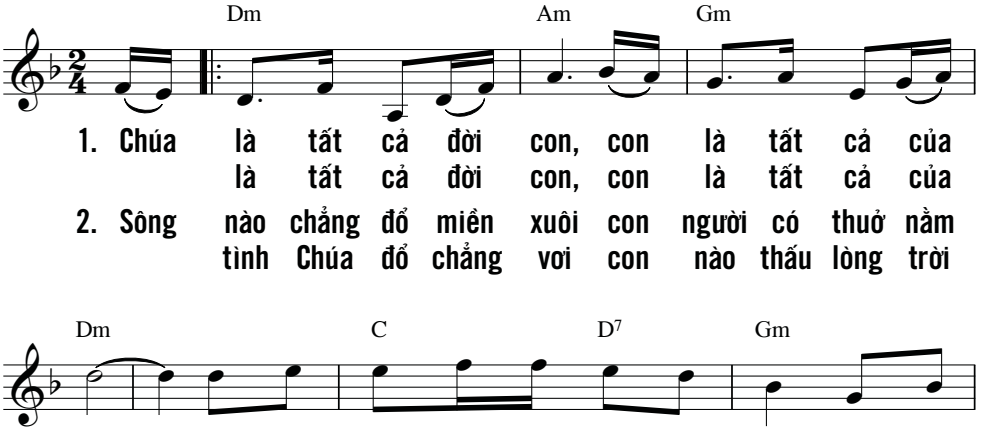

1. Chúa là tất cả đời con, con là tất cả của
là tất cả đời con, con là tất cả của
2. Sông nào chẳng đổ miền xuôi con người có thuở nằm
tình Chúa đổ chẳng vơi con nào thấu lòng trời

1. Chúa. Vì yêu con Chúa tác sinh muôn loài, vì yêu
Chúa. Vì yêu con Chúa chết treo khổ hình, vì yêu
2. nôi. Thời gian đưa chiếc lá bay qua rồi, đời vương
cao. Tình yêu thương vẫn thiết tha tuôn trào, tình dâng

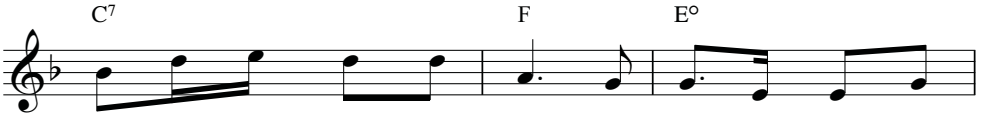

1. con tay Chúa thương an bài. Cho con một đời vui
con nên đã quên thân mình. Cho con được làm con ...
2. vương như áng mây bên trời. Tim con bồi hồi xao
cao cho ngất ngây tâm hồn. Reo vui một niềm cảm ...

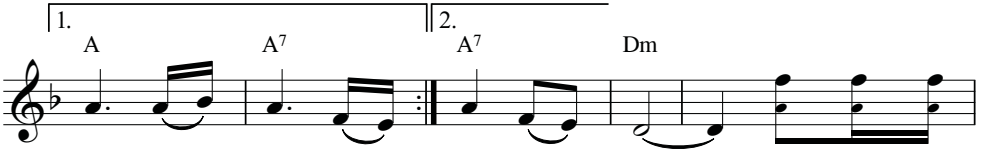

1. sống thiết tha. Chúa ...
Chúa suốt đời. ĐK: Chúa, Chúa chính
2. xuyến mãi thôi. Ân ...
mến vô bờ.

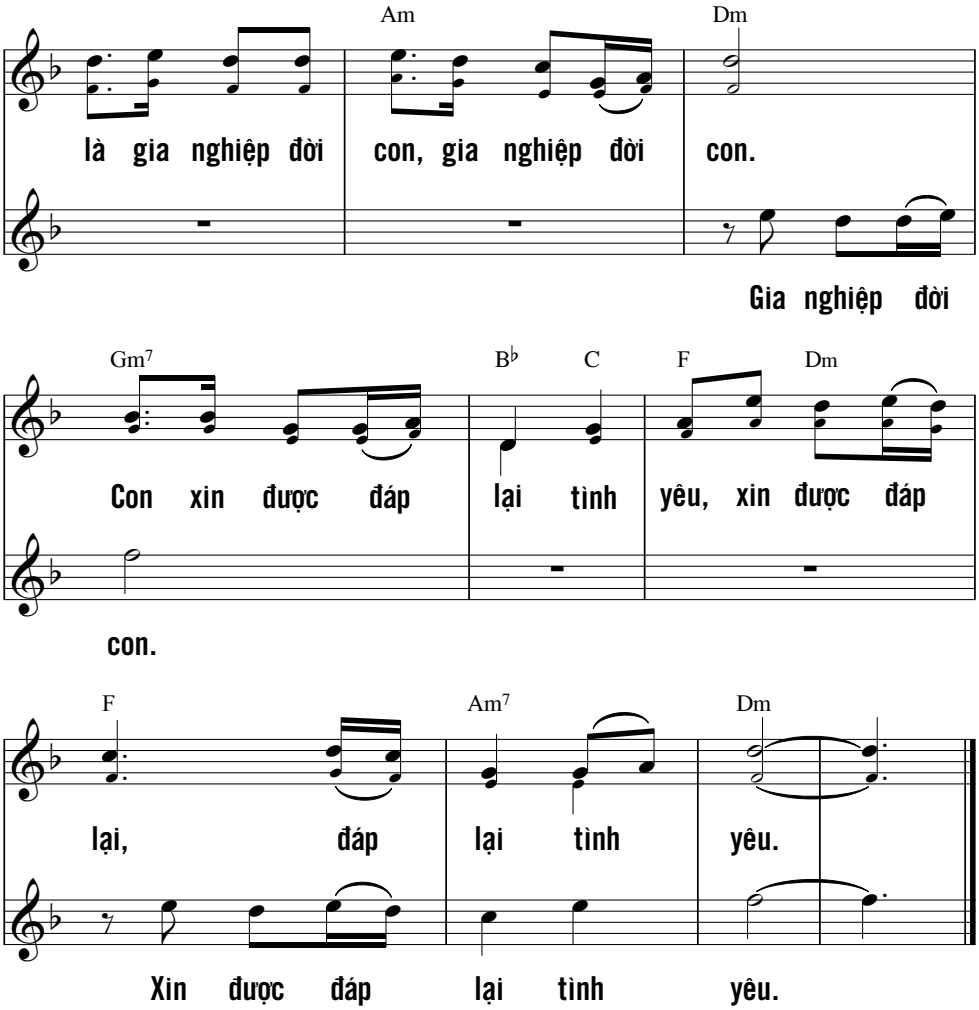

CHÚA là sức mạnh, là khiên mộc chở che tôi,
lòng tôi đặt tin tưởng nơi Người.
Tôi đã được Người thương trợ giúp,
nên lòng tôi vui mừng hoan hỷ, cất cao tiếng hát tạ ơn Người.
(Tv 28, 7)

CHÚA LUÔN CÒN MÃI

Phanxicô

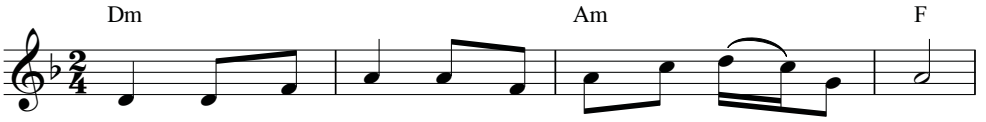

1. Ngàn ngàn năm sau khi ruộng dâu đã hóa biển xanh.
2. Ngàn ngàn năm xưa khi màn đêm giăng cõi hồng hoang.
3. Người nhìn dương gian như lửa thiêng soi giữa bụi gai.
4. Người ở bên tôi trong nổi trôi năm tháng đầy vơi.

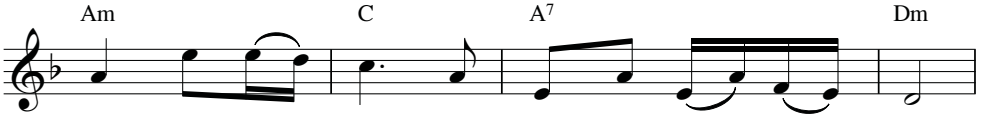

Và sao trên trời đã thành cát biển âm thầm.
Và cây huy hoàng chưa trồng khắp nẻo địa đàng.
Người đưa nhân loại như cột mây mở đường dài.
Nguồn ơn cho đời như là cát biển sao trời.

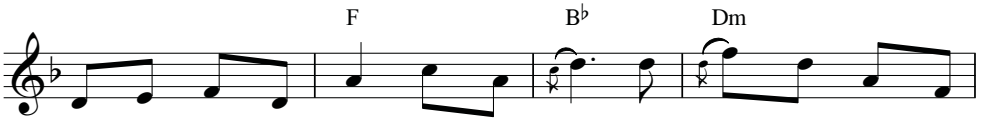

Thì Chúa vẫn còn đây luôn còn mãi, êm ái hai đầu thời
Người đi trước thời gian luôn hằng hữu, không vướng theo vòng ngày
Bàn tay Chúa hiển linh trong nhịp sống, sợi tóc trên đầu rụng
Nhìn theo suốt thời gian không bờ bến, con ví như là giọt

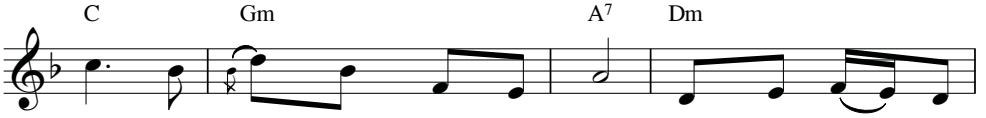

gian, năm tháng không hề mờ tan. Người không biết vội
đêm, không nhớ nhung, không mờ quên. Người không có cội
đi, Chúa biết Chúa lo từng khi. Người chăm sóc cuộc
sương, trong Chúa như là đại dương. Giọt sương sống từng

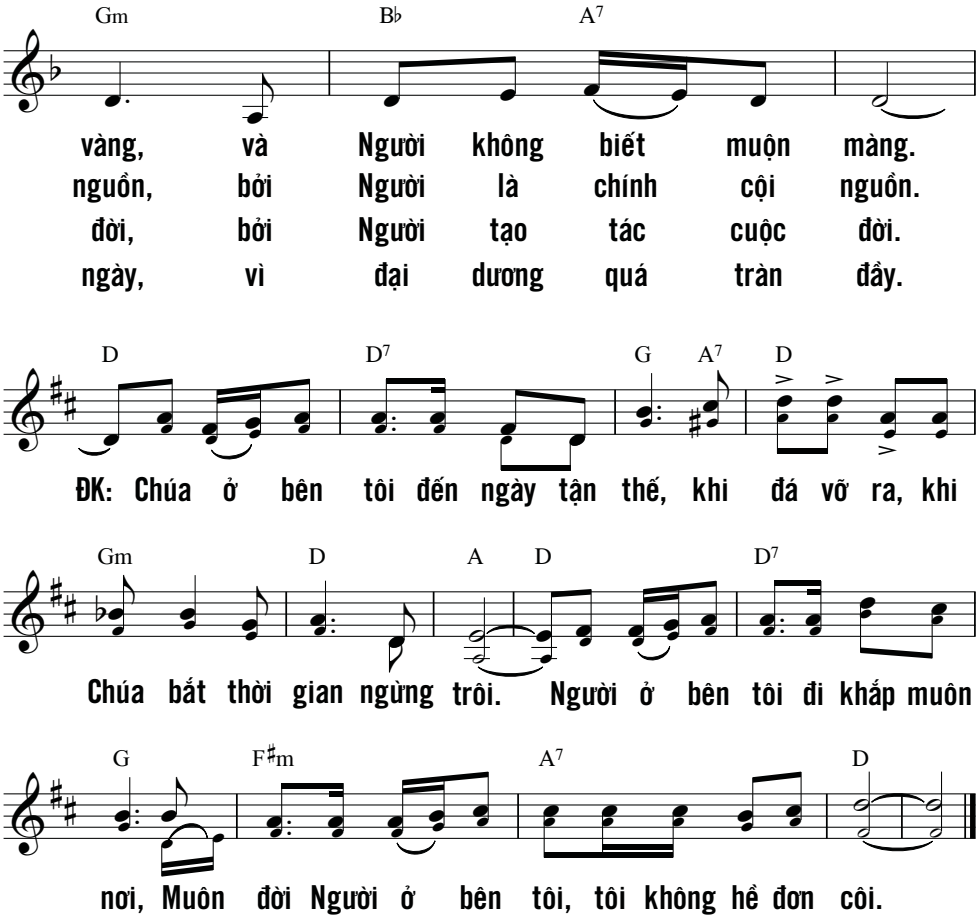

Triều đại Ngài: thiên niên vĩnh cửu,
vương quyền Ngài vạn đại trường tồn.
Chúa thành tín trong mọi lời Chúa phán,
đầy yêu thương trong mọi việc Người làm.
(Tv 145, 13)

CHÚA NÂNG CON LÊN

Kim Long

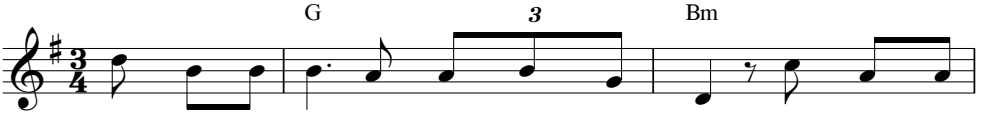

1. Chúa nâng con lên trên đôi cánh phượng hoàng. Chúa nâng con
2. Chúa nâng con lên tuy con bởi tro bụi. Chúa yêu thương
3. Chúa nâng con lên như khanh tướng công hầu. Chúa sai con
4. Chúa nâng con lên con đâu có công gì. Chúa ban cho

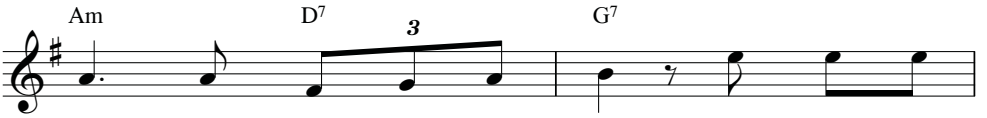

lên trong vòng tay âu yếm. Chúa ghé mắt
con ngay từ xa muôn kiếp. Chúa đã thánh
đi loan truyền tin ân phúc. Chiếu sáng thế
con muôn hồng ân cao quí. Kết ước với

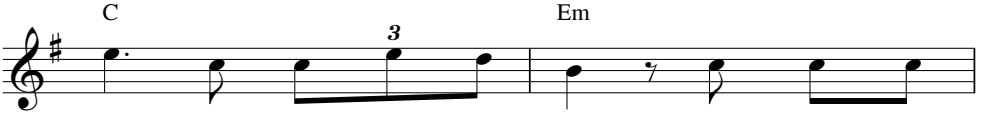

tới và hằng mãi yêu vì. Dẫu Chúa quá
hiến và gọi bước theo Ngài. Dẫu Chúa quá
giới và làm muối gian trần. Dẫu Chúa quá
Chúa làm bạn nghĩa thân tình. Dẫu Chúa quá

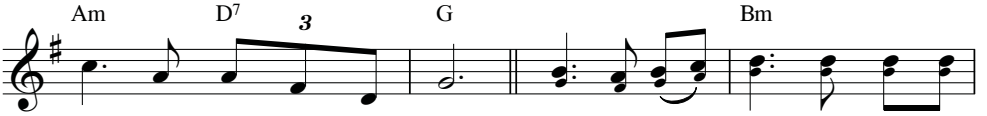

biết thân con đây là chi.
biết con đây đâu bằng ai. ĐK: Ôi tình yêu Chúa dâng lên cao
biết con đây hay bội ân.
biết con đâu luôn sạch tinh.

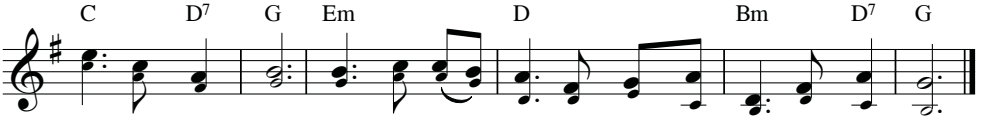

lút cả ngàn mây. Con biết lấy chi mà dâng đáp đền ơn Chúa đây.

CHÚA NGỰ TRONG CON

Phạm Liên Hùng

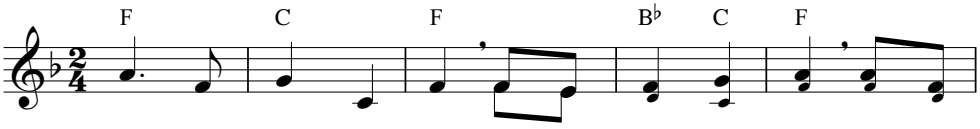

ĐK: Chúa ngự trong hồn con, ôi mừng vui biết mấy, ôi mừng

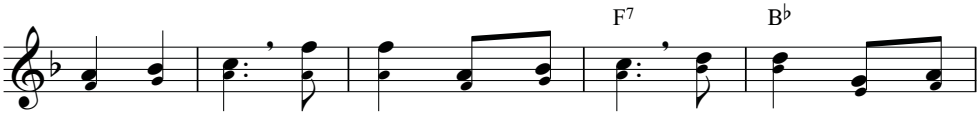

vui biết mấy. Có Chúa ngự trong con, có Chúa ngự trong

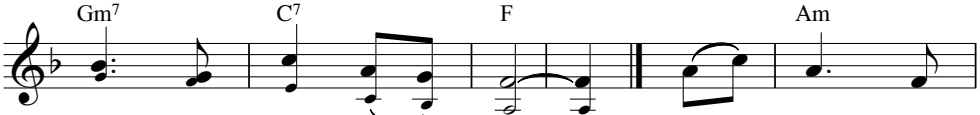

con hạnh phúc khôn lường.

1. Chúa ơi! Tình
2. Kính dâng mừng
3. Cúi xin tình

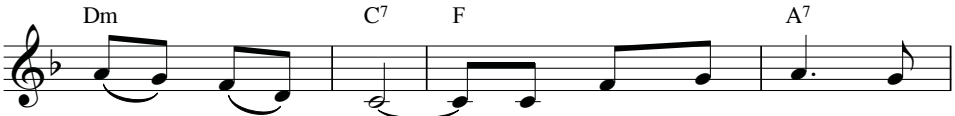

Chúa lạ lùng, trời cao đất thấp muôn
Chúa một lời, lời ca tiếng hát lưng
Chúa khoan hồng, bỏ qua những lỗi chất

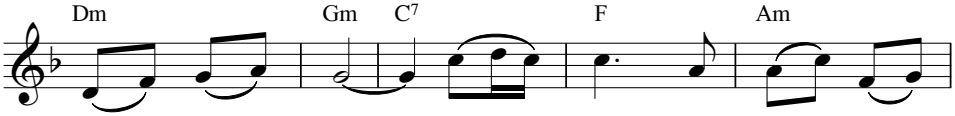

trùng sánh bao. Thánh ân cao quý dường
trời véo von. Chúa nay thăm viếng hồn
chồng tháng năm. Đoái thương ban phúc bình

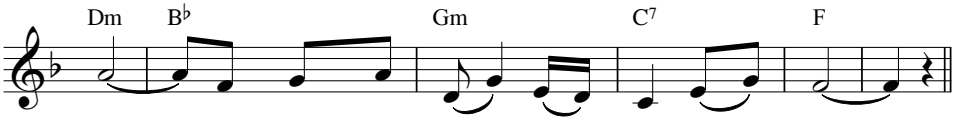

bao, giờ đây Chúa đổ dạt dào tâm tư.
con, từ đây hết cảnh u buồn cô đơn.
an, hồn quên thống khổ yên hàn sống vui.

CHÚA Ở BÊN CON

Mi Trầm

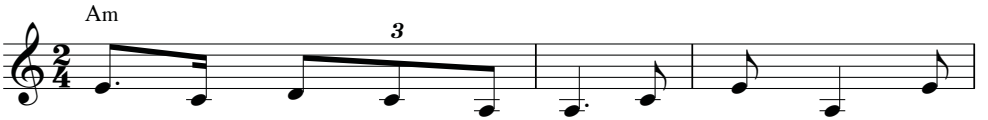

1. Có nhiều khi trong cuộc đời, con nghĩ mình đơn
2. Có nhiều khi trong cuộc đời, con ước được Chúa
3. Tiếng vọng ngân trong cuộc đời, nghe vẫn gần bên

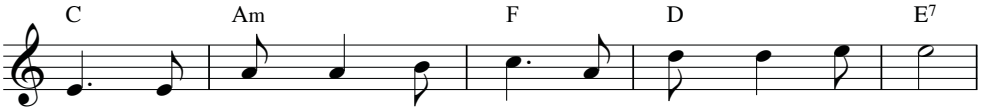

côi. Vì con không thấy Chúa, vì con không thấy Chúa.
nói rằng yêu con mãi mãi, rằng yêu con mãi mãi.
tai Lời xa xưa Chúa phán, Lời thiên thu thắp sáng.

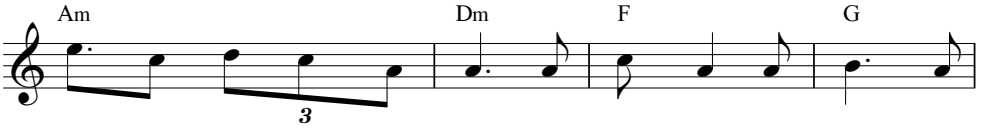

Có nhiều khi trong cuộc đời, con nghĩ mình lẻ loi, vì
Thế rồi sao trong cuộc đời đêm tối vẫn phủ quanh cuộc
Với niềm tin bằng hạt cải, con đổi dời đồi cao quyền

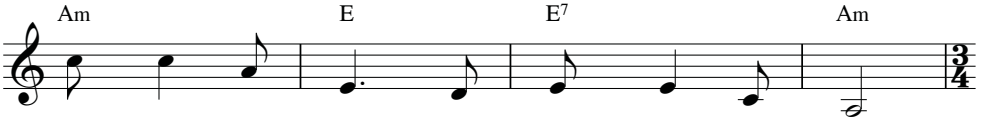

Chúa vẫn im lặng, vì Chúa vẫn im lặng.
sống mãi cô quạnh, cuộc sống mãi cô quạnh.
phép Chúa muôn trùng Danh Thánh Chúa uy hùng.

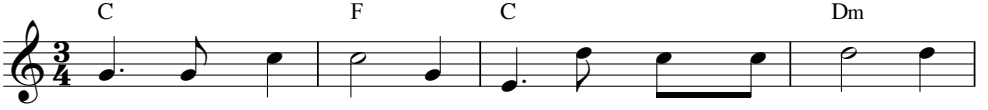

Rồi bàn tay con được dìu trong một bàn tay, con
Nào cùng vui lên vì này hy vọng bừng lên, vinh
Mặt trời đang lên rạng ngời soi vào niềm tin, tô

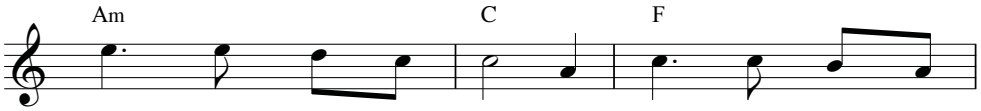

tiến bước trong cuộc đời vui sống thánh ân tuyệt
phúc chốn quê đời đời toả chiếu ánh quang rạng
thắm trái tim nồng nàn đau khổ lửa than luyện

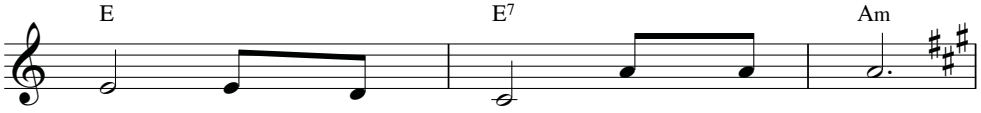

vời. Chúa song hành trên dương gian.
ngời. Thánh Danh Ngài vang muôn nơi
vàng chốn Thiên Đàng muôn vinh quang.

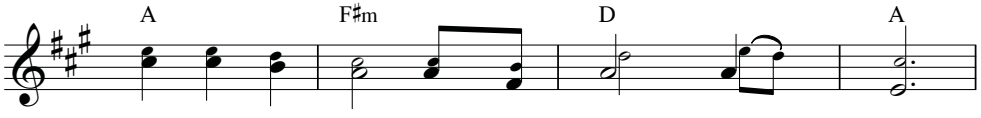

ĐK: Chúa ở bên con đây niềm vui dâng đầy.

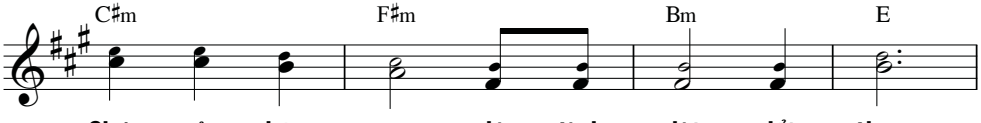

Chúa ở bên con dù tình đời đổi thay.

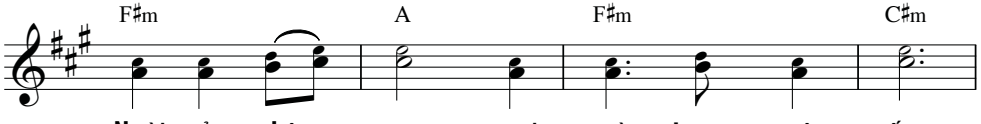

Ngài ở bên con mọi ngày trong cuộc sống.

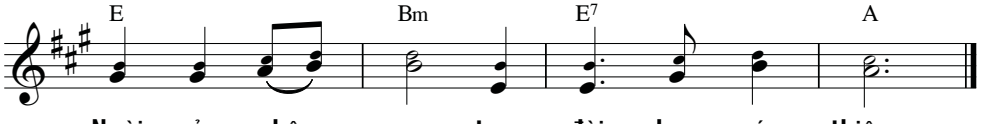

Ngài ở bên con trọn đời ban sức thiêng.

CHÚA SỐNG TRONG TÔI

Nguyễn Duy

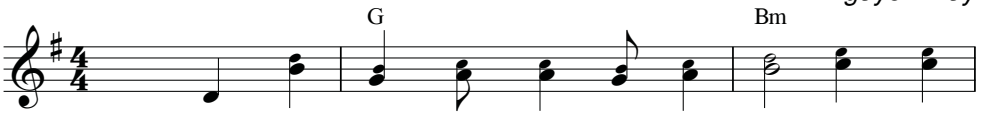

ĐK: Cuộc sống tôi hôm nay và mãi mãi. Tôi không

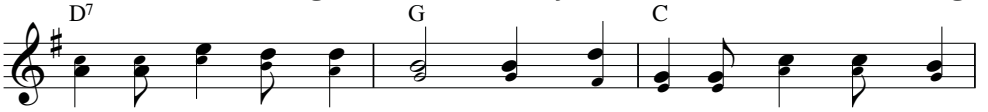

còn tìm sống cho chính mình. Nhưng chính là tìm Chúa sống trong

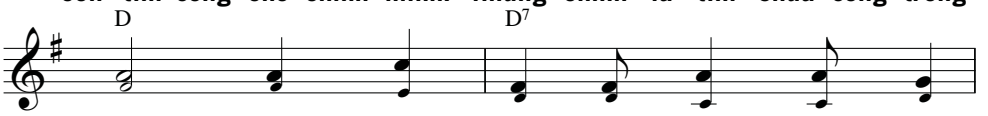

tôi. Nhưng chính là tìm Chúa sống trong

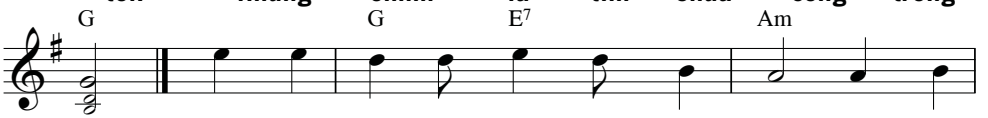

tôi.

1. Kiếp sống tôi đang sống trong cuộc đời, nơi thân
2. Dẫu sướng vui hay lúc tôi u hoài, tôi tin
3. Chúa giúp tôi biết sống trong cuộc đời, theo gương
4. Mỗi tiếng ca tôi hát cho con người, luôn chan
5. Những ước mong tôi sống cho mọi người, khi tôi

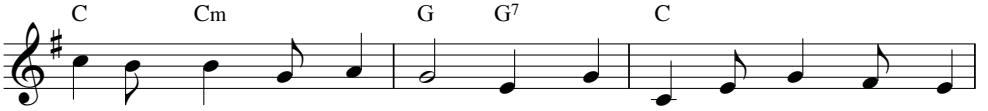

xác mong manh của con người. Nhưng chính là tôi sống trong niềm
Chúa bên tôi cùng song hành. Vì chính Ngài đau khổ không còn
Chúa tôi luôn tìm yêu người. Vì chính Ngài đã đến trong trần
chứa yêu thương Lời Tin Mừng. Như chính Ngài đã đến trong trần
biết chung tay dựng xây đời. Luôn sẵn sàng đem Chúa đến mọi

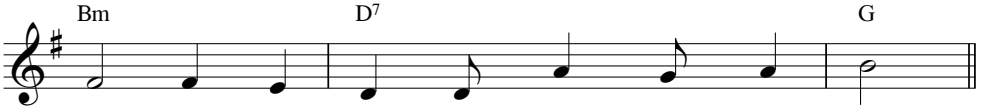

tin, tin nơi Ngài là Con một Thiên Chúa.
nữa, nhưng chỉ còn niềm vui và sức sống.
gian, để đem lại tình thương và hạnh phúc.
gian, đem an bình và gieo nguồn chân lý.
nơi, để Danh Ngài được muôn người tin mến.

CÓ CHÚA TRONG ĐỜI

Anh Tuấn

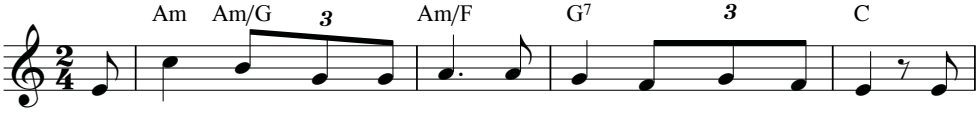

1. Từng bước trong cuộc đời con biết bao cay đắng ngọt bùi. Cuộc
2. Từ sớm khi ngày vừa lên đến khi chiều xuống đêm về. Ngài
3. Trần thế bao lần đổi thay vẫn do tay Chúa an bài. Vì

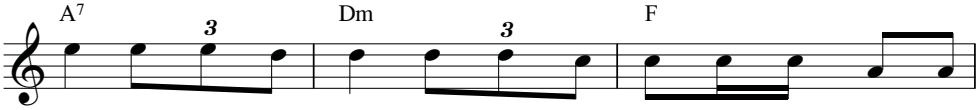

sống với những lo toan, với những gian nan, với những ngày bình
vẫn ghé mắt trông nom, sánh bước bên con những lúc đời buồn
chính Chúa đã yêu thương, dẫn lối muôn dân lướt thắng ngàn sầu

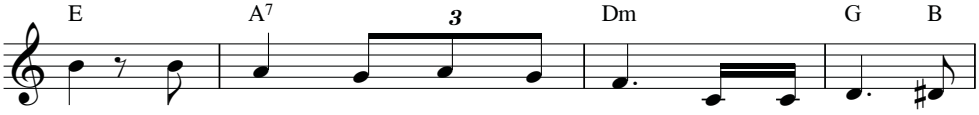

an. Chúa luôn theo bước con hoài, mà dìu con đi
vui. Nắng mưa giông tố trong đời chẳng hề ngăn chân
vương. Thiết tha xin Chúa nhân từ, đừng để con xa

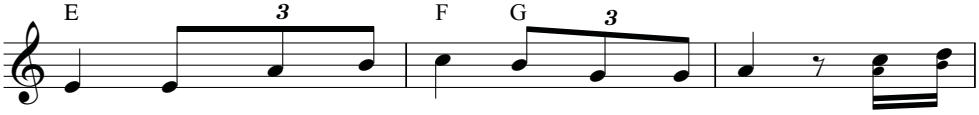

tới, dìu con đi tới trên hành trình xa.
bước, một khi có Chúa đêm ngày dìu đưa. ĐK: Tình yêu
Chúa, nguyện thương canh giữ thân phận bụi tro.

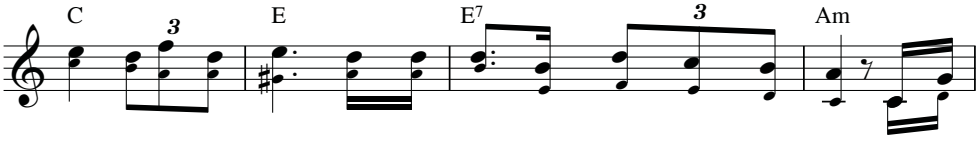

Chúa ủ ấp đời con, nâng niu con từng phút giây khôn rời. Dù bao

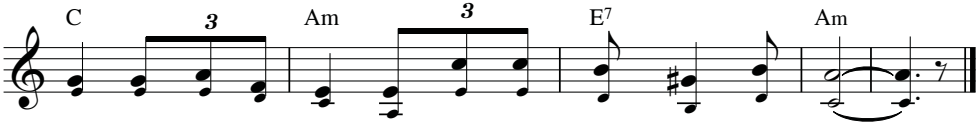

phen con trót lỡ lầm, Ngài vẫn xót thương mà thứ tha.

CHÚA YÊU CON

Nguyễn Duy

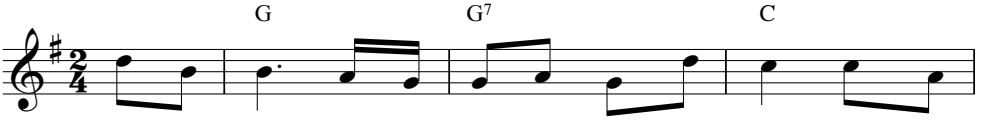

1. Chúa yêu con như mặt trời yêu rừng núi xanh. Chúa yêu
2. Chúa yêu thương như mẹ hiền yêu từng đứa con. Chúa yêu
3. Chúa yêu con dẫu cuộc đời con chẳng có chi. Chúa yêu
4. Chúa yêu con tay Ngài dìu con từng phút giây. Dẫn con
5. Chúa yêu con yêu dạt dào hơn ngàn nắng xuân. Chết thương

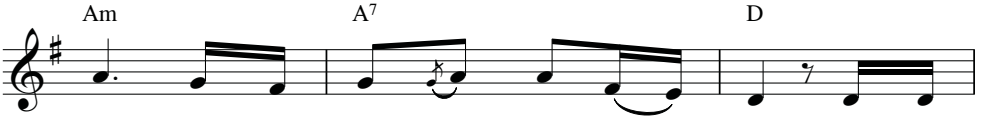

con như đại dương vỗ sóng vào bờ. Để đồng
thương ôi tình thương thắm thiết nhiệm mầu. Để người
con thân bụi tro biết hiến dâng gì. Ngài dìu
đi trong bình an suốt tháng năm dài. Và đời
đau trên thập tự máu ứa từng dòng. Mời gọi

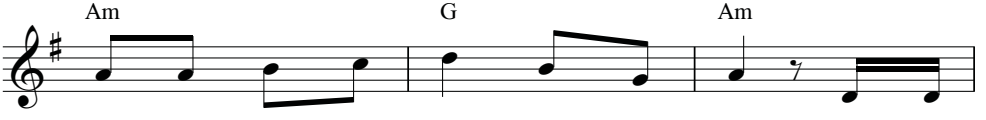

xanh trổ hoa kết trái hương ngàn nơi. Để bờ
con ngày thêm khôn lớn trong hồng ân. Để lòng
con từ trong bóng tối của tội khiên. Tìm về
con đẹp nên mơ ước cho ngày mai. Và niềm
con ngày đêm bước tới trong tình chung. Phục vụ

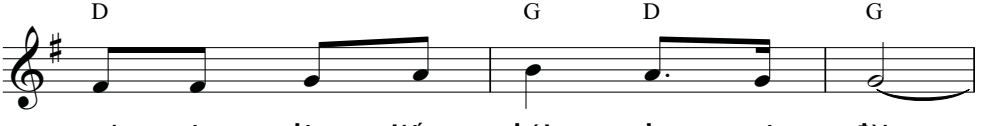

vui rộn lên tiếng hát cho cuộc đời.
con bừng lên ý sống luôn dạt dào.
bên triều nguyên ánh sáng ôi diệu huyền.
vui cùng con gieo bước trong cuộc đời.
cho niềm vui hạnh phúc của mọi người.

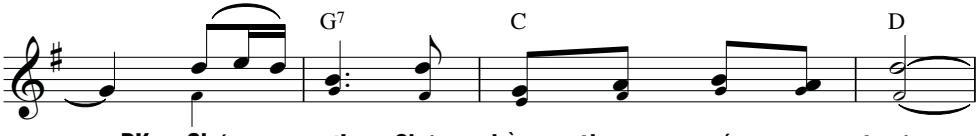

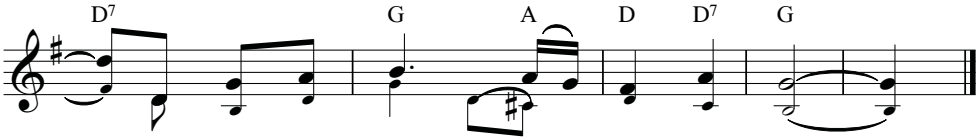

GIÊSU ÁNH SÁNG

Nguyễn Duy

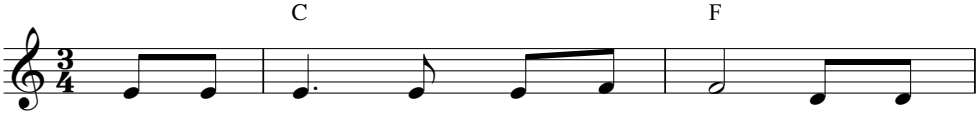

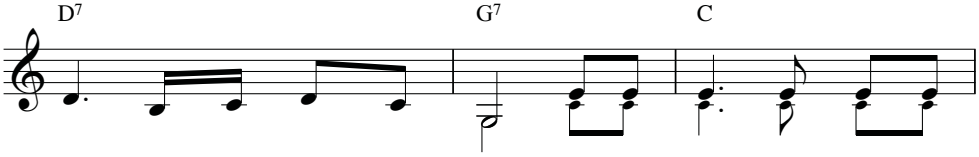

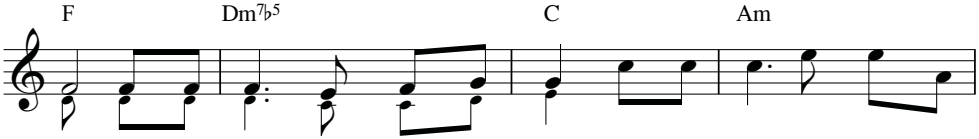

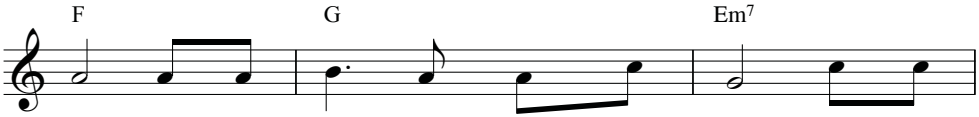

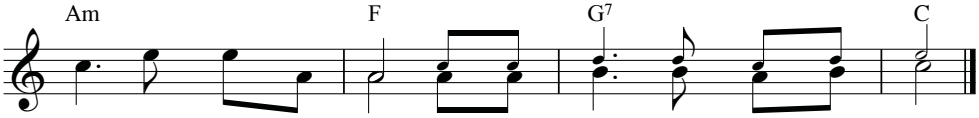

CHÚNG CON CẦN ĐẾN CHÚA

Phanxicô

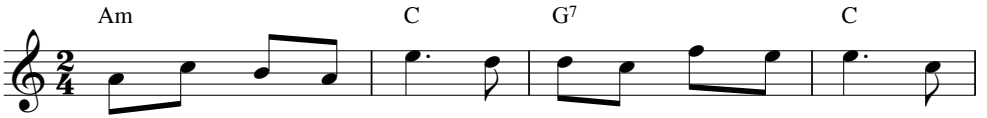

1. Tựa nép bên lòng Chúa, con xin ngỏ hết tâm tư. Vui
2. Ngày tháng năm đời sống, không ai nhìn thấy tương lai. Mong
3. Đời sống như trời gió, thân con tựa cánh chim bay. Bao
4. Tìm đến trong tình Chúa, con tin tìm thấy an vui. Tay

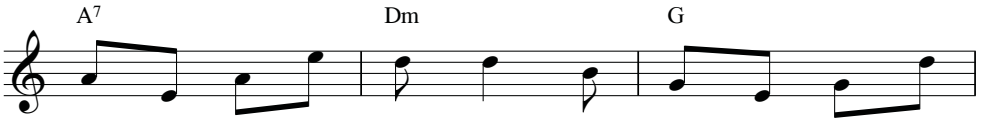

buồn của đời sống dương gian. Đêm ngày miệt mài những
chờ chỉ còn biết hôm nay. Lao nhọc cả đời trắng
ngày miệt mài kiếp tha hương. Mong về cùng tổ ấm
Người gạt lệ ướt trên mi. Tay Người họp lại những

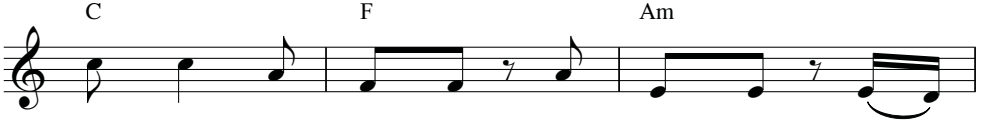

lo toan. Khi vội vàng, khi muộn màng, tiếng
đôi tay. Trong nụ cười, bao ngậm ngùi, nơi
yêu thương. Xa cội nguồn, tim nặng buồn, mong
chia ly. Trên đường đời, xa vời vợi, tay

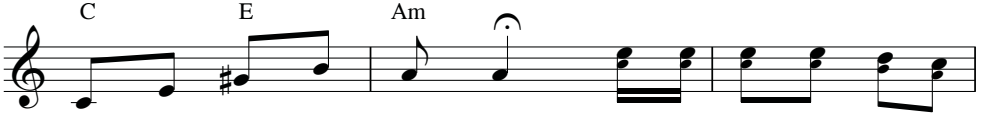

cười giọt lệ những miên man.
nào trọn vẹn nghĩa an vui. ĐK: Chúa vẫn biết chúng con cần
về tựa lòng Chúa yêu thương.
Người dịu hiền dẫn con đi.

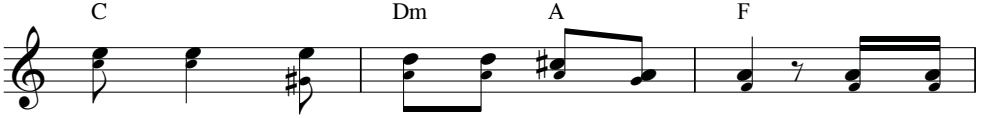

đến Chúa, tháng năm ưu tư ngập tràn. Chúa vẫn

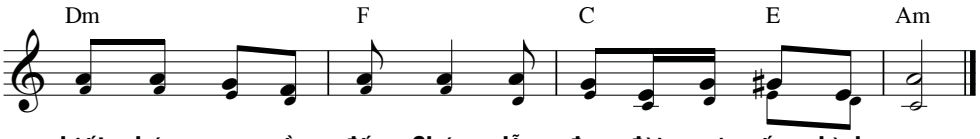

LẠY CHÚA BAO NGÀY THÁNG

Ý Tv 42

Kim Long

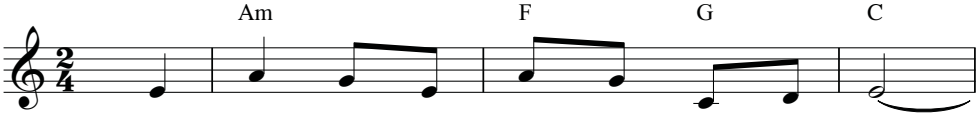

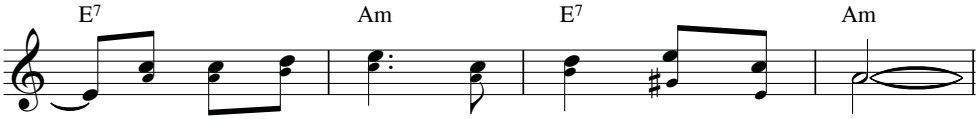

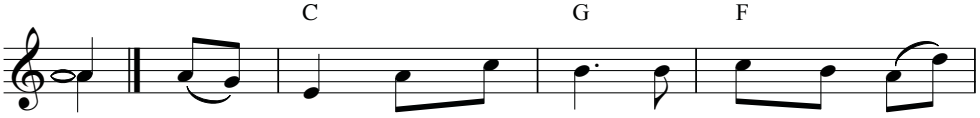

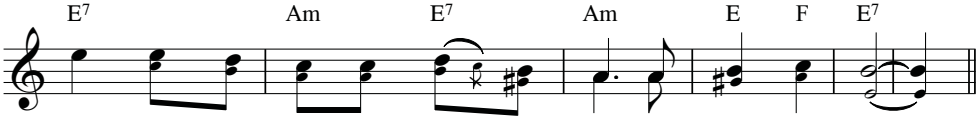

CHỨNG NHÂN TÌNH YÊU

Nguyễn Duy

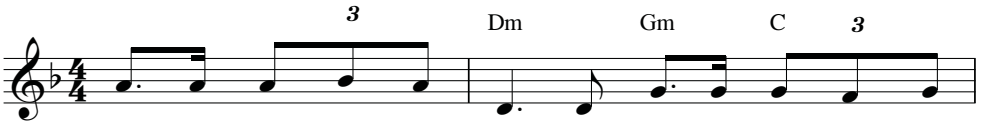

1. Khi con nghe tiếng kêu mời gọi con đi gieo niềm tin
2. Con say sưa với tháng ngày tình yêu cho con nguồn sức
3. Trong tâm tư biết bao người ngày đêm cô đơn buồn không
4. Xin cho con suốt một đời tình yêu cho đi là lẽ

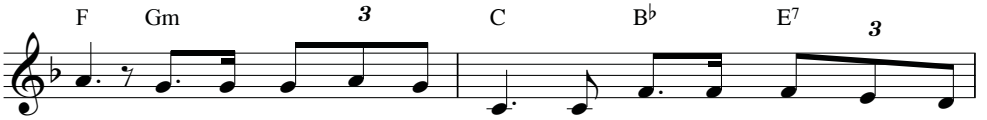

mới. Con nay như thấy ngỡ ngàng vì Chúa đã đoái thương chọn
sống. Con hân hoan bước trên đường hồng phúc bát ngát xanh đôi
nói. Nhưng đâu ai đến với họ để hát tiếng hát trong niềm
sống. Xin cho con biết trung thành hoàn tất những bước chân đẹp

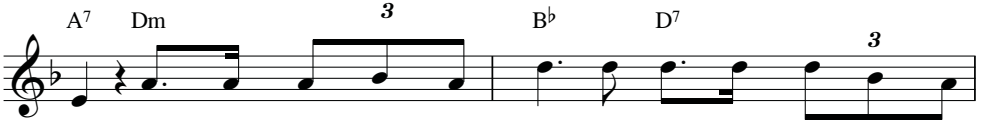

con. Rồi một ngày Thánh Thần Chúa đã đến thánh hiến con cho
nương. Để tìm lại những tình thương quá khứ héo úa trong muôn
vui. Vì nhiều người vẫn nghèo đói thế giới thiếu vắng bao nụ
xinh. Nguyện một đời con tìm đến với hết cả những ai chân

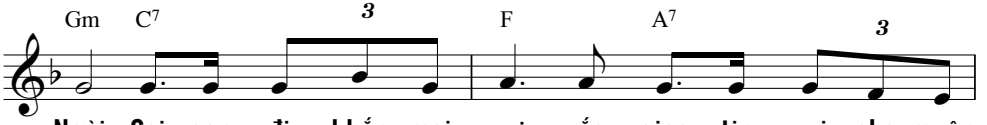

Ngài. Sai con đi khắp mọi nơi rắc gieo tin vui cho muôn
lòng. Cho quên đi những sầu vương Chúa ôi xin thương ai đoạn
cười. Xin cho nhau những tình thương sớm mai cơn mê đã tan
tình. Để tình người vẫn còn xanh ngát hương như hoa xuân trên

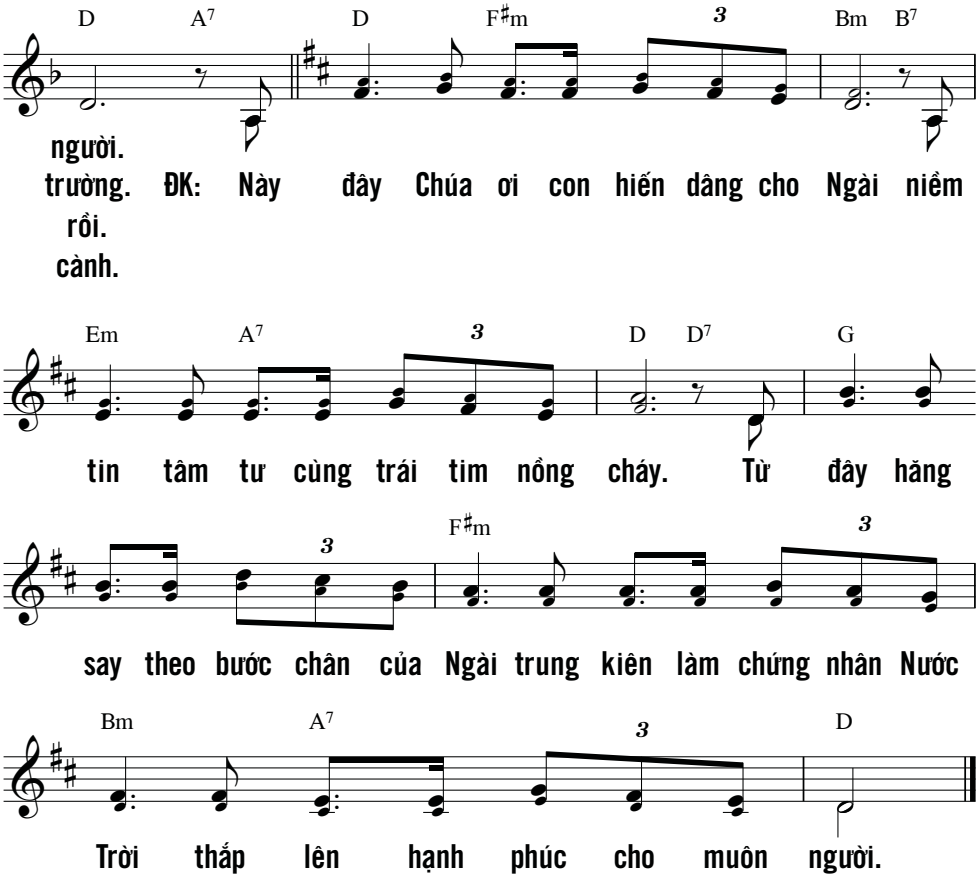

Đức công chính của Ngài,
con chẳng giữ riêng lòng mình biết;
nhưng con đã nói lên đức trung tín và ơn cứu độ của Ngài,
chẳng giấu giếm chi cùng đại hội
rằng Ngài thành tín và yêu thương.
(Tv 40, 11)

CÓ BAO GIỜ

Hùng Lân

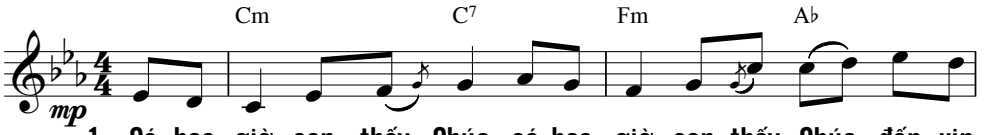

1. Có bao giờ con thấy Chúa, có bao giờ con thấy Chúa đến xin
2. Có bao giờ con thấy Chúa, có bao giờ con thấy Chúa đến xin
3. Có bao giờ con thấy Chúa, có bao giờ con thấy Chúa sống cô

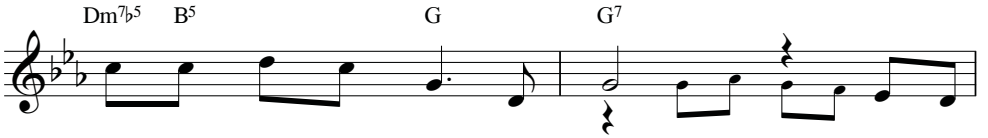

con đôi chút cơm thừa gạo rơi? (Đàn ...) Có bao
con manh áo che mình lạnh căm? Có bao
đơn trong chốn lao tù mà thăm? Có bao

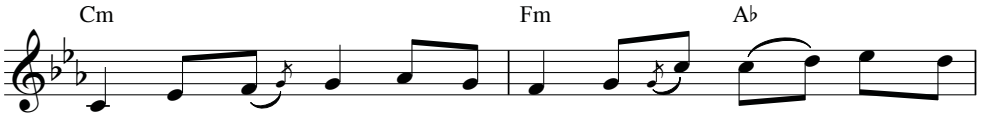

giờ con thấy Chúa, có bao giờ con thấy Chúa đến xin
giờ con thấy Chúa, có bao giờ con thấy Chúa đến xin
giờ con thấy Chúa, có bao giờ con thấy Chúa ốm đau

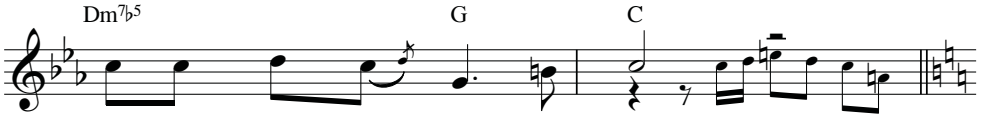

con ly nước lã nhạt cầm hơi? (Đàn ...)
con như khách lỡ đường trọ đêm?
rên than chống cơn bệnh ngày đêm?

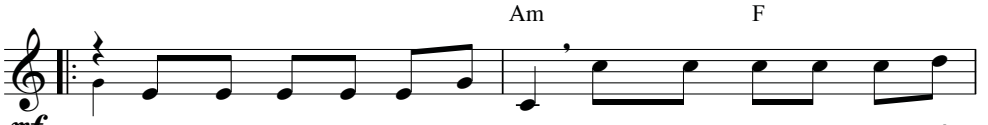

ĐK: Nhưng con đâu con đâu có ngờ: bao lâu nay bao lâu đến
Nhưng con nay con nay biết rồi, chung quanh con nay năm rõ

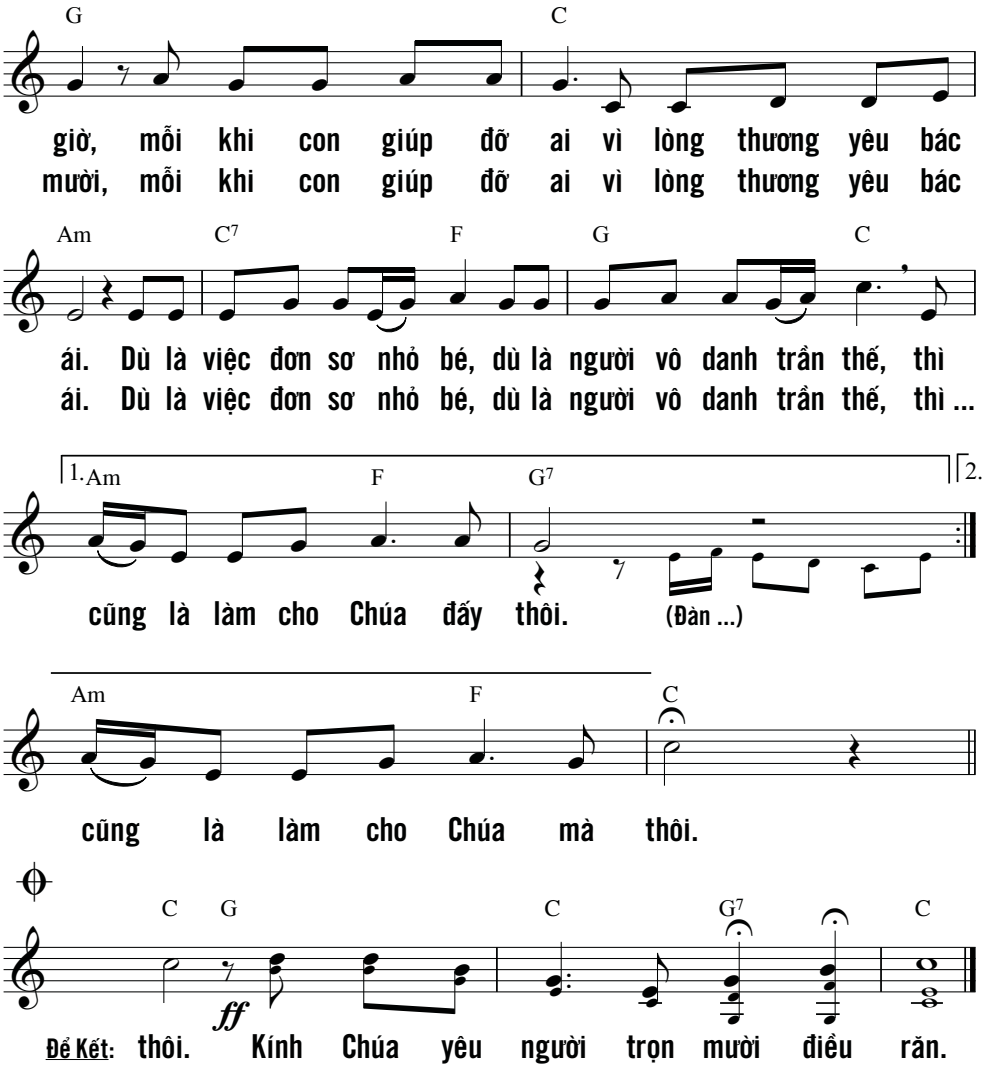

Còn những người trú ẩn bên Chúa,
ước chi họ đều được hỷ hoan
và reo vui mãi tới muôn đời.
Chúa bảo vệ những người mến yêu Danh Thánh,
nhờ Ngài, họ phấn khởi mừng vui.
(Tv 5, 12)

CON ĐƯỜNG BÉ NHỎ

Phanxicô

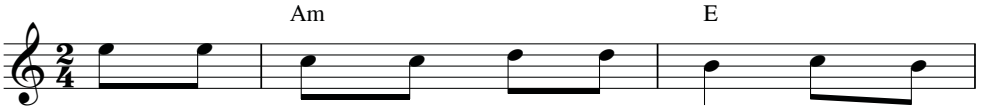

1. Con muốn làm một bông hoa nhỏ, dưới chân
2. Giữa cõi trời lộng bay gió chiều, Chúa cho
3. Ai khiêm nhường nhỏ bé trong đời, Chúa ban

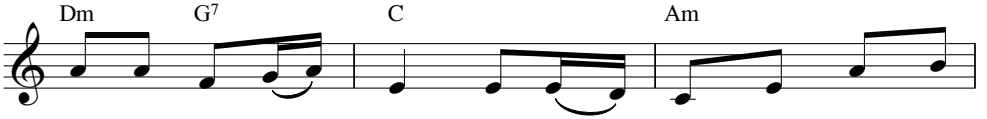

bàn thờ ngày lễ thường. Con muốn làm một bông hoa
con lên đẹp cánh diều. Ai khiêm nhường tìm nương theo
ơn cho hiểu lẽ trời. Ai khiêm nhường ngồi bên chân

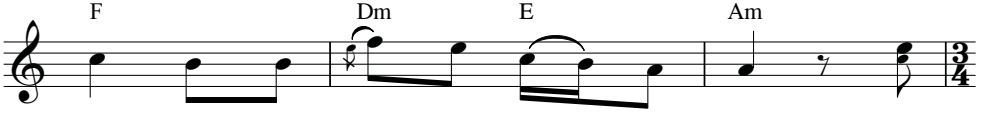

trắng, từng chiều vắng đơn sơ nguyện cầu.
Chúa, được nhẹ vút lên cao tuyệt vời.
Chúa, được Người nói muôn câu nhiệm mầu.

Đk: Chúa

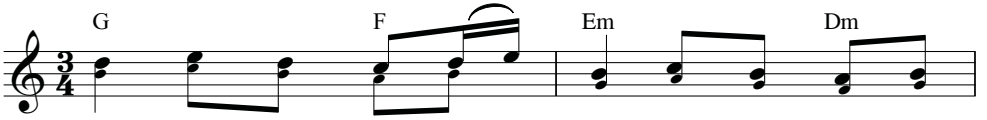

ơi! Những con đường bé nhỏ, dễ thương và sáng

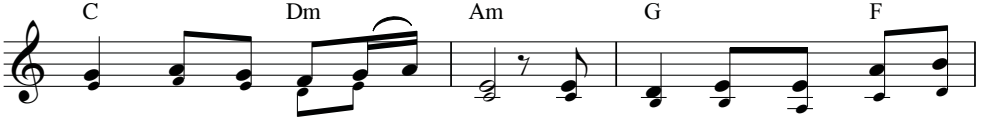

ngời, dẫn đưa về cõi trời. Cuộc đời của người con thơ

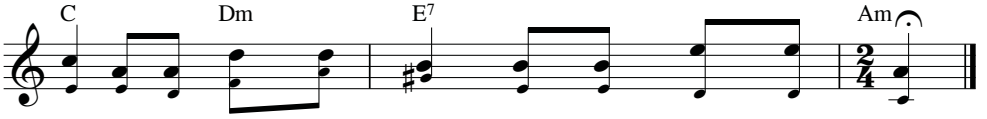

bé là nụ hoa khiêm nhường mà nồng hương thiên đường.

CÒN GÌ DÂNG NGÀI

Phanxicô

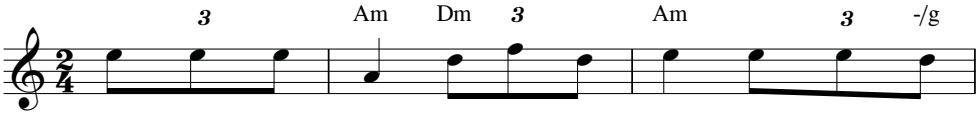

1. Như con dã tràng se cát Biển Đông, sóng nước mênh
2. Như phiến đá mòn trơ với thời gian, sống giữa nhân
3. Như mây cuối trời say gió trùng khơi, những tháng năm

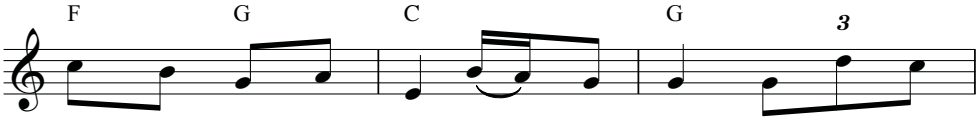

mông xô dạt công trình, con nhìn mình chẳng có công
gian vẫn nằm vô tình, con nhìn mình chẳng có thương
quên không về bên Ngài, con nhìn mình đời đã tiêu

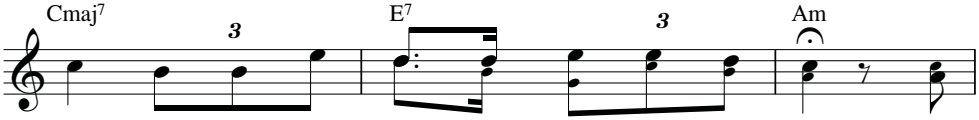

chi để mà dâng Ngài trong Thánh Lễ hôm nay.
yêu để mà dâng Ngài trong Thánh Lễ hôm nay. ĐK: Xin
hoang còn gì dâng Ngài trong Thánh Lễ hôm nay.

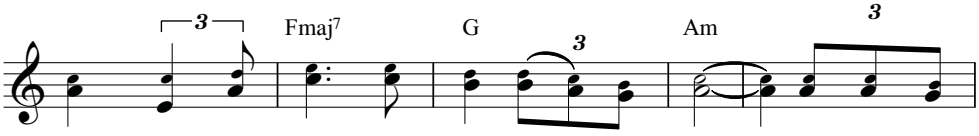

dâng trọn kiếp sống, ước mong sẽ bình yên. Có Chúa cho

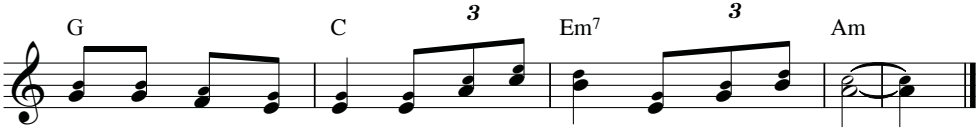

con hy vọng một đời, tình yêu sẽ lên buồn đau sẽ quên.

CON CHỈ LÀ TẠO VẬT

Phanxicô

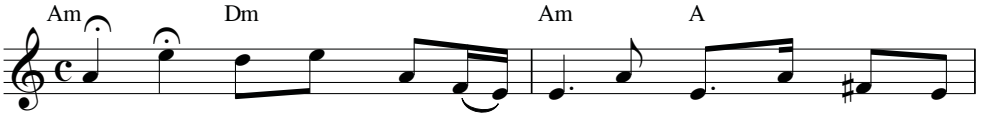

1. Lạy Chúa! Con chỉ là tạo vật, Chúa thật (í a) sang
2. Tình Chúa trao máu hồng tử nạn, chưa cạn suối ơn an
3. Đời sống bao tháng ngày còn lại, e ngại những cơn mưa

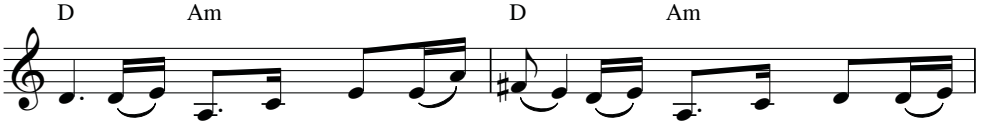

giàu, có gì mà dâng Chúa đâu, có gì mà dâng Chúa
hòa, dẫu mà ngàn năm đã qua, dẫu mà ngàn năm đã
đời, sẽ làm lòng con úa phai, sẽ làm lòng con úa

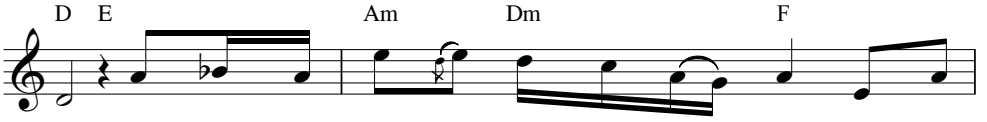

đâu. Vì trước mặt Chúa Thái Sơn cũng mọn hèn, dòng sông
qua. Tình Chúa ngời sáng ví như khung trời đầy, lòng con
phai. Lời Chúa là ánh sáng soi trên đường dài, là gió

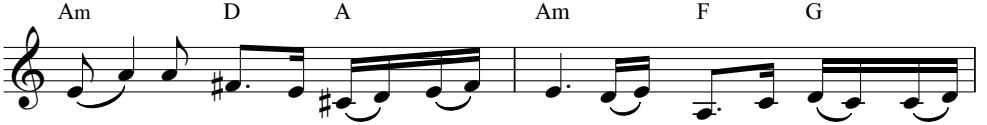

cả mấy sâu đâu là mấy đâu. Giữa đời tay không nhỏ
nhỏ có chi hơn một thoáng mây. Cảm tạ tình thương tuyệt
thổi dẫn đưa con thuyền đến nơi. Trót đời con đây nhỏ

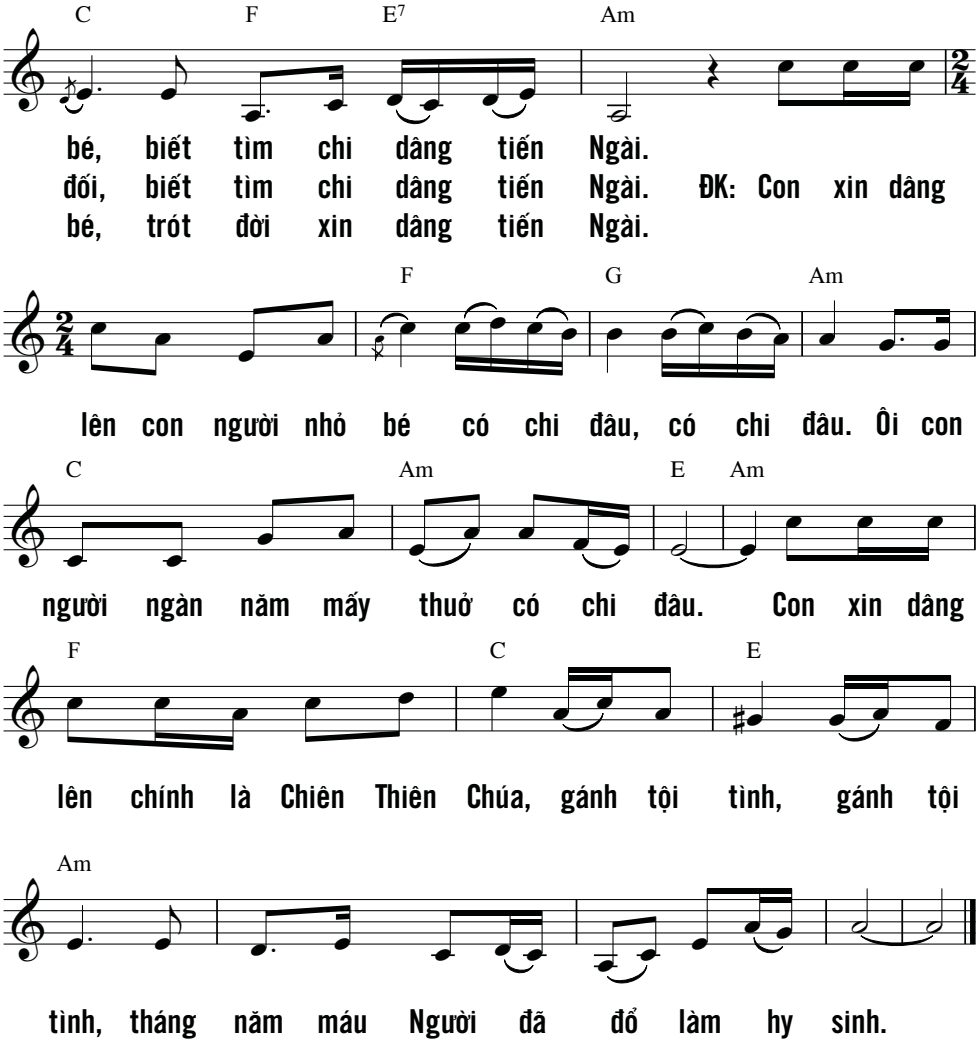

Công lý của Ngài như đỉnh núi Thái Sơn,
quyết định của Ngài tựa vực sâu thăm thẳm.
Lạy CHÚA, Ngài tế độ con người và súc vật.
(Tv 36, 7)

CON DÂY VẪN TIN

Ý Tv 1

Từ Duyên

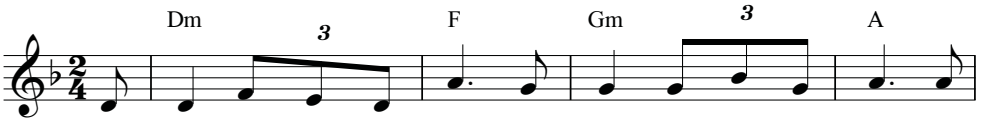

1. Người nào lắng nghe Lời Chúa từng ngày vẫn biết thực thi và
2. Người nào vẫn luôn tìm Chúa từng ngày hằng biết tựa nương và
3. Người nào sống theo điều ác từng ngày tìm thú phù hoa chạy

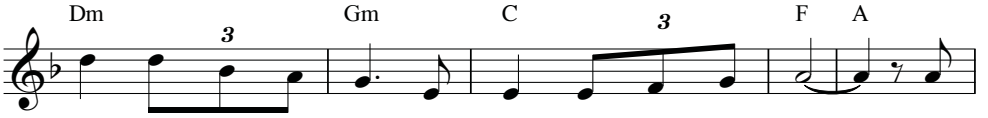

biết gẫm suy trong đời từng ngày hằng luôn trung tín. Người
biết gắng công đêm ngày trọn đời niềm tin phó thác. Người
theo thú vui cuộc đời từng ngày bỏ quên mất Chúa. Người

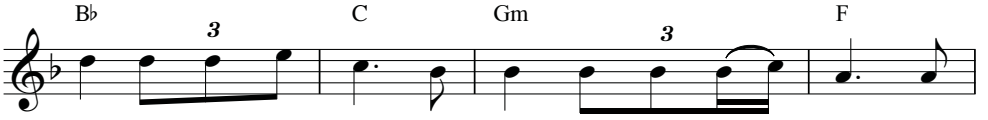

đó như cây tốt tươi từng ngày bên dòng suối lành tháng
đó nên con Chúa Trời bao nhiêu ân thiêng phúc lộc Chúa
đó sẽ mang án phạt tiêu tan đi theo cát bụi tới

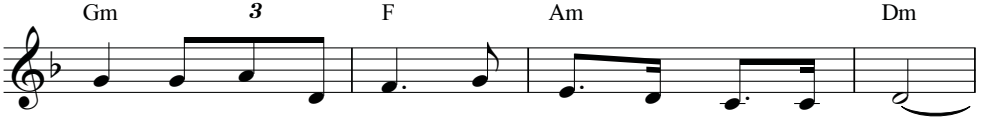

năm cây vẫn màu xanh vẫn cho hoa đẹp quả xinh.
ban theo suốt thời gian Chúa thương ban đời bình an.
khi Chúa sẽ xử án: đớn đau trong ngày diệt vong.

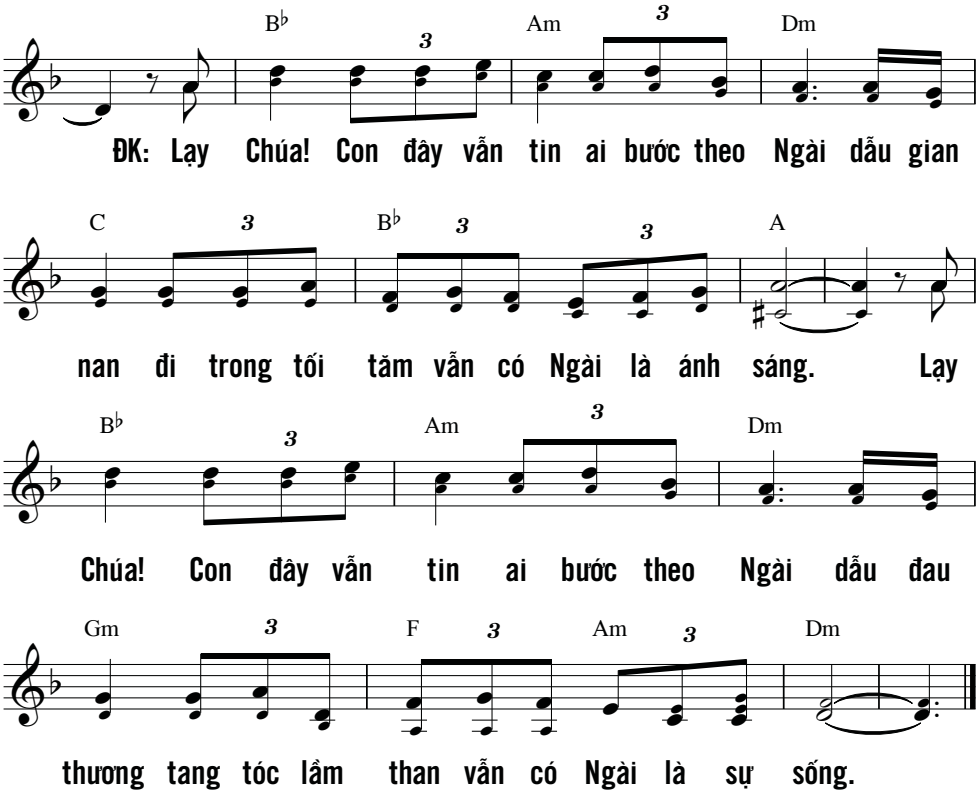

Người ấy tựa cây trồng bên dòng nước,
cứ đúng mùa là hoa quả trổ sinh,
cành lá chẳng khi nào tàn tạ.
Người như thế làm chi cũng sẽ thành.

Nên ngày xử án, bọn ác nhân làm sao đứng vững,
quân tội lỗi đâu được hợp đoàn với chính nhân !
Vì CHÚA hằng che chở nẻo đường người công chính,
còn đường lối ác nhân đưa tới chỗ diệt vong.
(Tv 1, 3.5-6)

CON GẶP CHÚA

Phạm Quang

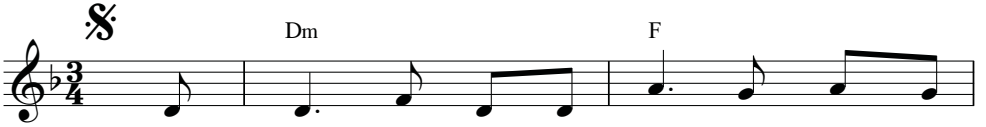

1-a. Hằng ngày con gặp được Chúa trong những anh
b. Hằng ngày con gặp được Chúa con thấy vui
2-a. Hằng ngày con gặp được Chúa nơi bác công
b. Hằng ngày con gặp được Chúa khi đám tang
3-a. Hằng ngày con gặp được Chúa như ánh dương
b. Hằng ngày con gặp được Chúa khi ánh trăng

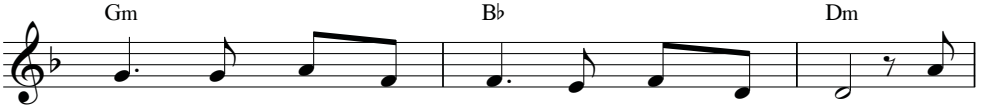

1-a. em, trong những tha nhân cùng con đồng hành. Hằng
b. hơn, con thấy vui hơn đời không lạc loài. Hằng
2-a. nhân, trong bác nông dân ngày đêm miệt mài. Hằng
b. qua, em bé sinh ra buồn vui dập dồn. Hằng
3-a. lên, chim hót hân hoan vui buổi đầu ngày. Hằng
b. soi, đưa lối con đi màn đêm phủ đầy. Hằng

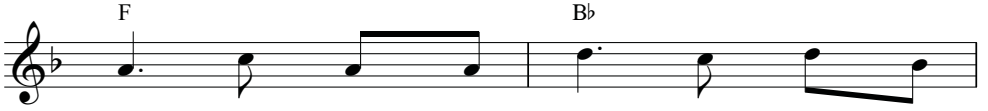

1-a. ngày con gặp được Chúa trên các vỉa
b. ngày con tìm gặp Chúa chia sớt ngọt
2-a. ngày con gặp được Chúa trên các nẻo
b. ngày con gặp được Chúa trong xóm nhà
3-a. ngày con gặp được Chúa khi đến nhà
b. ngày con gặp được Chúa bên ánh điện

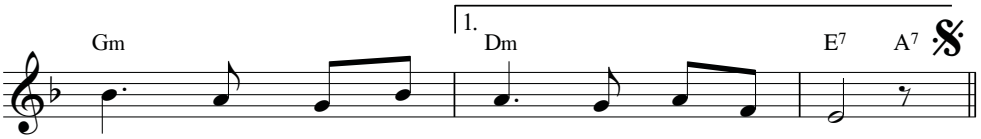

1-a. hè, trên đường phố trưa, trong quán chợ chiều
b. bùi, san sẻ áo
2-a. đường, ông bà mến thương, em bé đến trường...
b. nghèo tiêu điều xác
3-a. thờ chuông chiều thiết tha như tiếng kêu mời...
b. đường, im lìm phố

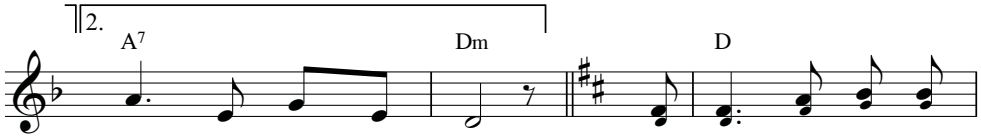

1-b. cơm sưởi ấm lòng người. ĐK: Lời Ngài con vẫn nhớ

2-b. xơ bình an phận người.

3-b. đêm buồn vui phận người.

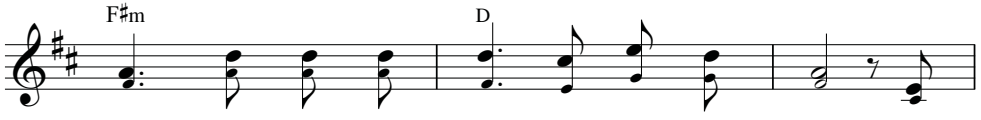

luôn: Ai yêu tha nhân là chính yêu Ngài. Lời

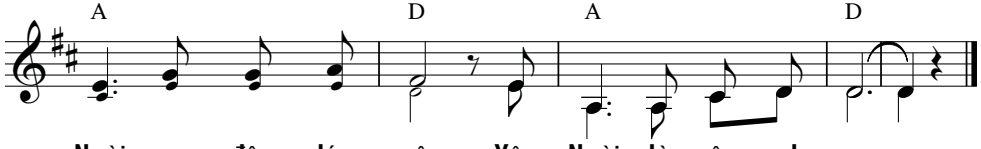

Ngài con đâu dám quên: Yêu Ngài là yêu anh em.

GIỮ GÌN CON

Nguyễn Duy

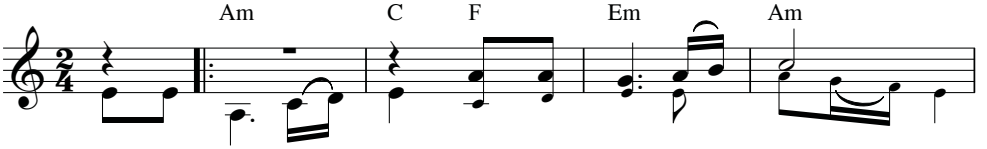

ĐK: Trong tay Ngài lạy Chúa, trong tay Ngài lạy Chúa *(Chúa ơi!)*
cậy ở Chúa, con nương tựa vào Chúa *(Chúa ơi!)*

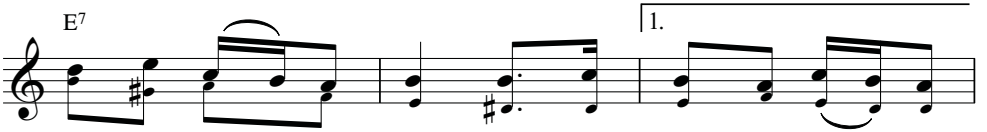

Con hiến dâng đời con xin Chúa thương gìn giữ đêm
Con sẽ không hổ ngươi con bước ...

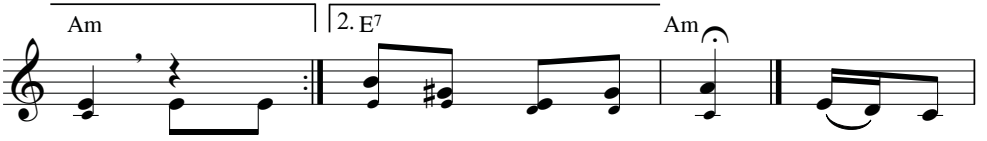

ngày. Con trông ...
đi trong niềm bình an.

1. Giữ gìn
2. Hãy cùng
3. Dẫu đời

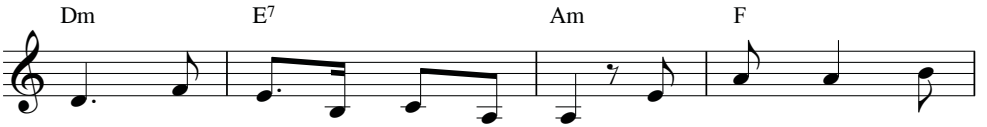

con Chúa ơi từ lúc chào đời. Và khi con khôn
con bước đi từng bước vào đời. Đời chông gai muôn
con Chúa ơi nhiều lúc khổ sầu. Và đau thương cay

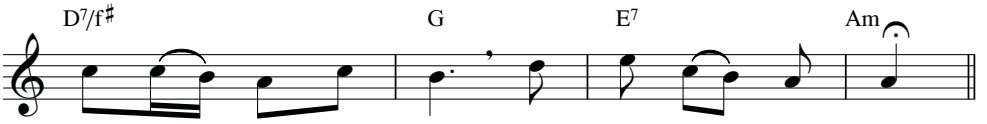

lớn hãy dìu dắt con cho đến khi lìa đời.
lối Chúa hãy chở che trên suốt con đường dài.
đắng kiếp người đã mang đâu dám xa tình Người.

GIỮA CẢNH ĐỜI

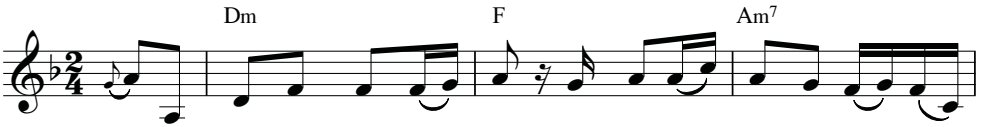

ĐK: Giữa cảnh đời tha hương lữ thứ này con vẫn lo tuân giữ luật

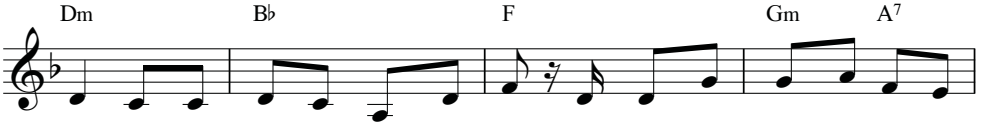

Ngài. Ôi Thiên Chúa vô cùng nhân ái Lời Ngài yêu thương ủi an đêm

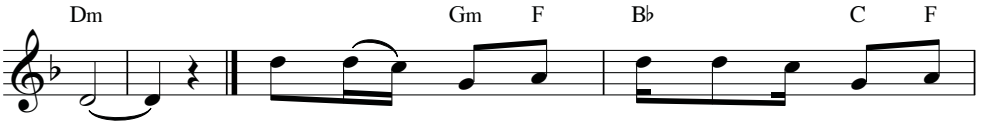

ngày. 1- Những lúc sầu thương sóng gió giữa đại dương
2- Những lũ tự kiêu vẫn cứ luôn cười chê

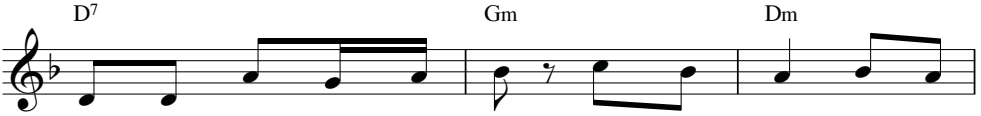

Lời Ngài ban bình an đến với tin yêu, xoá đau
Vì lòng con hằng trung tín Chúa khoan nhân vẫn bao

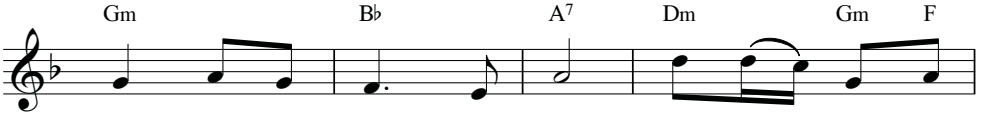

thương với hy vọng tuyệt đối. Bóng tối trùm vây
dung, vẫn yêu thương tuyệt đối. Đếm bước trầm luân

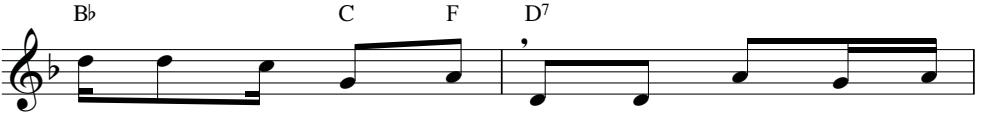

lữ khách thân đọa đày Lời Ngài như vầng trăng
biết mấy theo thời gian Lời Ngài thương hằng soi

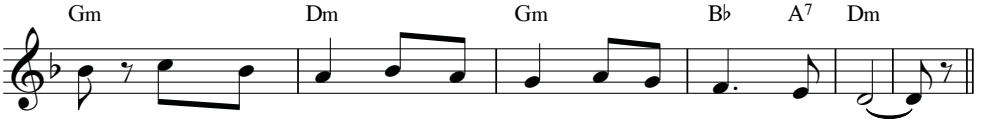

sáng thắp không gian sáng vinh quang với hy vọng muôn ngàn.
sáng bước chân con vẫn hiên ngang tiến lên trong an bình.

CON KHÔNG XIN

Ngọc Linh

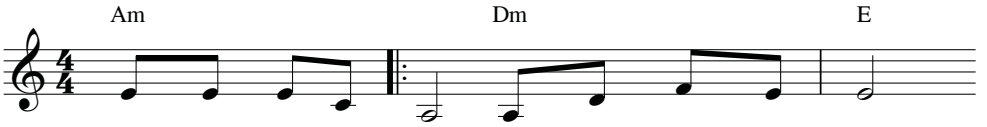

1. Con không xin bạc vàng làm hoen ố đôi tay.
bùi tìm quên lãng chua cay.

2. Con không mơ ước tìm, tìm hạnh phúc mong manh.
đời đầy những nỗi gian nan.

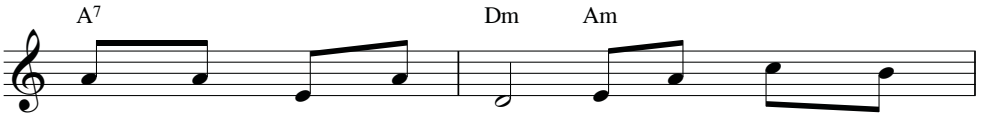

Con không cầu danh vọng làm hư mất lương
Con không cầu yên hàn vùi sâu những thương

Không ham hưởng an nhàn mà chối bỏ hy
Con thấy rồi giới hạn đời sao quá mong

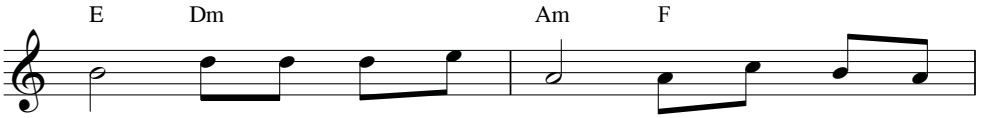

tri. Khi con kêu khấn Ngài nghe tiếng con van
đau. Khi lâm cơn khốn cùng xin giữ con kiên

sinh. Xin cho con tháng ngày hằng lắng nghe lời
manh. Xin cho con biết tìm, tìm Chúa nơi gian

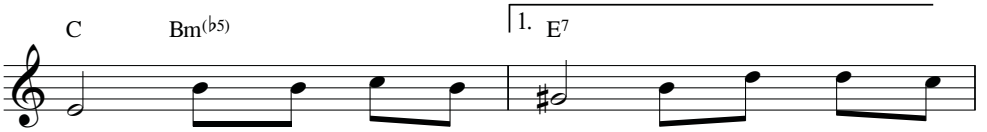

nài. Con xin lấy máu hồng dâng hiến tế hôm
cường. Trong giông tố bão ...

Ngài. Luôn mãi đến suốt đời lòng mến Chúa khôn
trần. Luôn mãi đến suốt ...

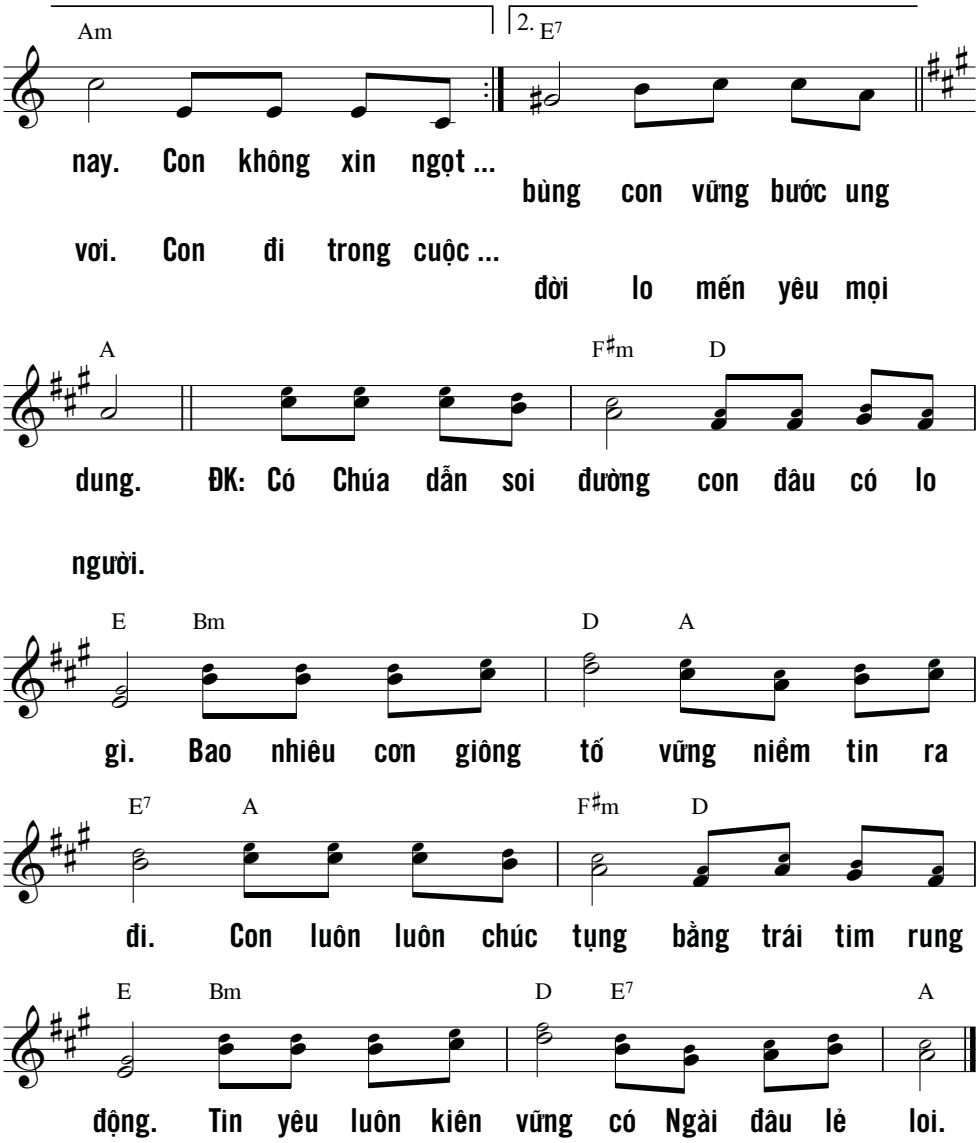

Phàm ai kính sợ CHÚA,
Người chỉ cho thấy đường phải chọn.
(Tv 25, 12)

CON TIN CHÚA ƠI!

Duy Thiên

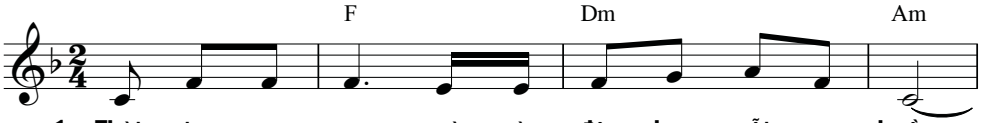

1. Thời gian qua mau mà còn đây bao nỗi u buồn.
2. Rồi bao lo toan mà đời con sao mãi ê chề.
3. Dù hôm nay đây đường trần ai vương vấn bên lòng.
4. Trần gian hôm nay dù đổi thay như lá trên cành.

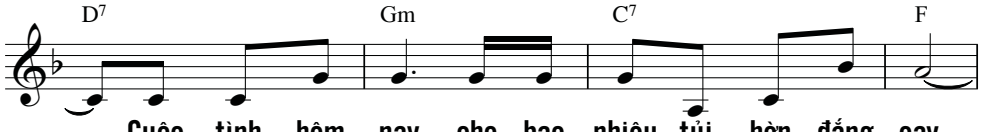

Cuộc tình hôm nay cho bao nhiêu tủi hờn đắng cay.
Tình người hôm qua sao hôm nay tựa làn khói bay.
Tình Ngài bao dung luôn cho con trọn niềm tín trung.
Tình đời như vôi cho con trông cậy một Chúa thôi.

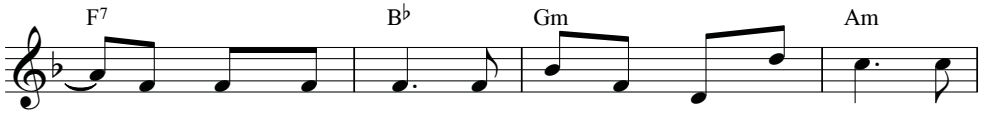

Một đời miệt mài lầm than dãi dầu sớm hôm. Bao
Và tình đời này đổi thay như một giấc mơ. Con
Dù đường còn dài ngày mưa đêm buồn mãi thôi. Con
Tình Ngài nhiệm mầu dìu con qua từng tháng năm. Con

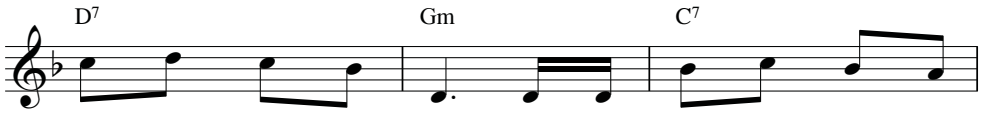

năm tháng con mỏi mòn. Tình Ngài thương vẫn luôn vuông
tin Chúa thương con nhiều. Dù đời con đớn đau trăm
luôn vẫn tin nơi Ngài. Dù đời con sống trong u
luôn bước trong ân tình. Ngài gọi con sống trong an

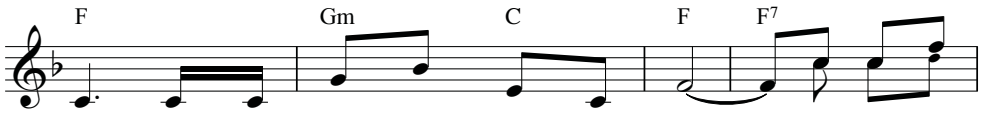

tròn. Niềm cậy trông Chúa thương đời con.
chiều. Nguồn ủi an Chúa là Tình Yêu.
hoài. Tình Ngài luôn chiếu soi ngày mai.
bình. Ngài chờ con giữa ánh bình minh.

ĐK: Con tin Chúa

B♭ Gm Am

ơi! Chúa chính là niềm vui của con.

Con tin Chúa ơi! Niềm vui của con là

Dm C7

Tình Ngài đỡ nâng cho con qua muôn ngàn nguy

Chúa. Tình Ngài đỡ nâng con

F F7 B♭

khó. Con tin Chúa ơi! Chúa chính

qua muôn ngàn nguy khó. Con tin Chúa

Gm Am Dm

là niềm an ủi con. Ngài hằng chở che cho con

ơi! Niềm an ủi con là Chúa. Ngài hằng chở

C7 F C7 F

thoát những ngày tối tăm.

che cho con thoát những ngày tối tăm.

CON TRÔNG CẬY CHÚA

Phanxicô

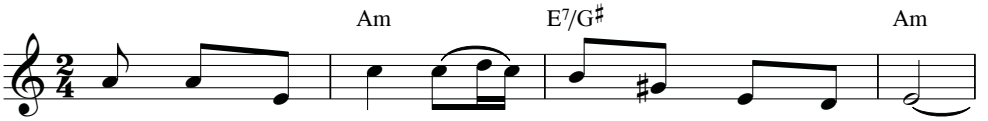

1. Con trông cậy Chúa giữa bao thăng trầm cuộc đời.
2. Đi trong cuộc sống thấy hoa tươi dệt nụ cười.
3. Trong cơn tàn úa Chúa cho hương trời ngọt ngào.
4. Hoa không nhờ nắng sắc hoa phai tàn vội vàng.
5. Xin dâng cuộc sống tháng năm trên đường gập ghềnh.

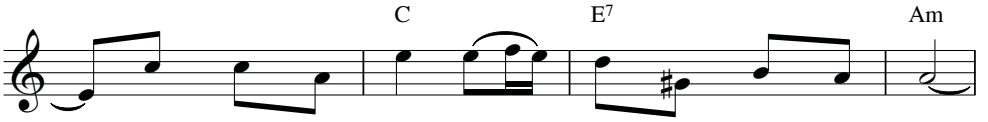

Con trông cậy Chúa giữa bao ngày tháng chơi vơi.
Đi trong cuộc sống lắng nghe lệ đắng tuôn rơi.
Trong đêm mờ tối Chúa soi ngời ánh trăng sao.
Con không nhờ Chúa tháng năm chìm đắm hoang mang.
Trông mong Lời Chúa chiếu soi từng bước lênh đênh.

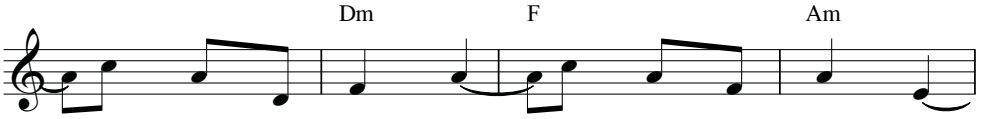

Có khi lòng êm ái, có khi lòng u hoài.
Nắng đưa mùa xuân tới, gió theo mùa đông về.
Bước chân nào phiêu lãng, Chúa đưa về quê nhà.
Sống xa bàn tay Chúa, có ai được an lòng.
Ngước trông trời mây trắng, mắt con tìm Thiên Đàng.

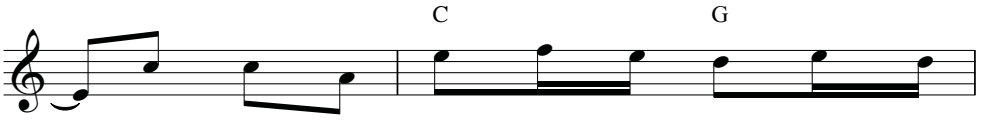

Con trông cậy Chúa vững đôi vai, vững đôi
Con trộng cậy Chúa dẫu hân hoan, dẫu gian
Ai trông cậy Chúa dẫu xa xôi, dẫu đơn
Con luôn nhờ Chúa, Chúa bên con, Chúa thương
Con trông cậy Chúa, Ánh Sao Đêm dẫn con

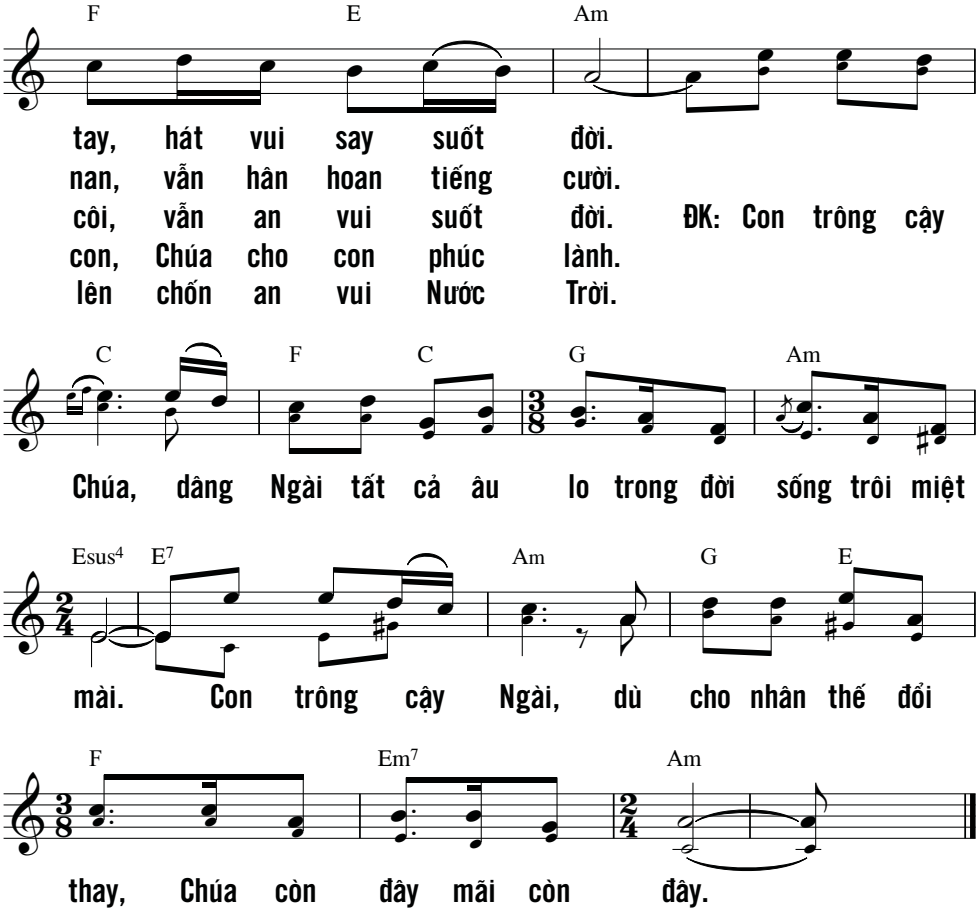

Lạy CHÚA, đường nẻo Ngài, xin dạy cho con biết,
lối đi của Ngài, xin chỉ bảo con.
Xin dẫn con đi theo đường chân lý của Ngài
và bảo ban dạy dỗ,
vì chính Ngài là Thiên Chúa cứu độ con.
Sớm hôm con những cậy trông Ngài, bởi vì Ngài nhân ái.
(Tv 25, 4-5)

CON XIN ĐỨC ÁI

Văn Chi

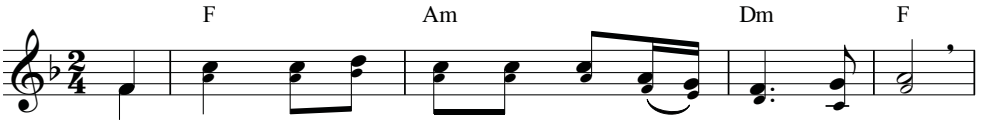

ĐK: Lạy Chúa, xin hãy ban cho con tâm hồn bác ái.

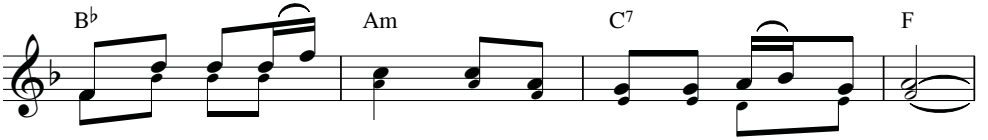

Nguồn bác ái chính trung, yêu mọi người và chẳng trừ ai.

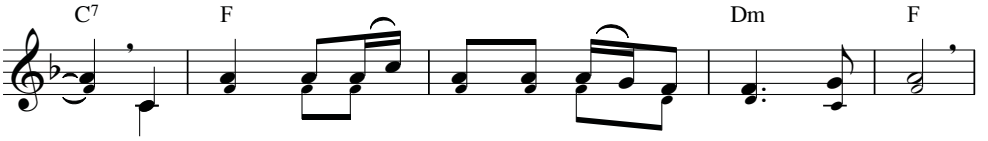

Lạy Chúa xin hãy đong tim con đầy tình nhân ái.

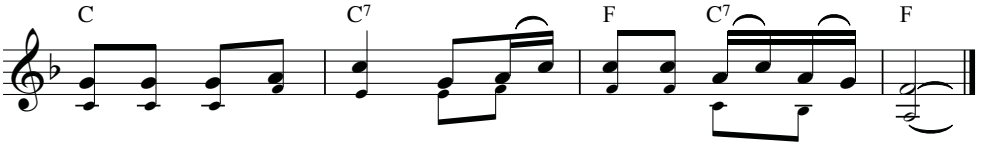

Cho con say mến Chúa và bác ái với cả mọi người.

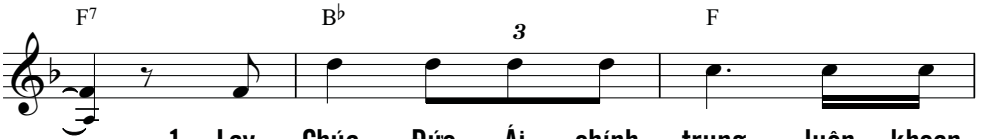

1. Lạy Chúa, Đức Ái chính trung luôn khoan
2. Tình ái, ấn dấu mến thương luôn bao
3. Lòng mến với đức kính tin luôn kiên
4. Dù nếu nói các tiếng dân, trong muôn
5. Dù nếu có đức vững tin, ơn tiên

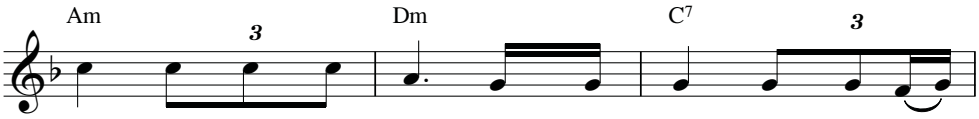

dung luôn luôn nhân hậu, không ghen tương không hay tự
dung không hay giận hờn, vui quên đi bao nhiêu thù
tâm luôn luôn trông cậy, không so đo trong muôn tình
phương hay như Thiên Thần, nhưng không yêu không có lòng
tri di chuyển núi đồi, nhưng không yêu không có lòng

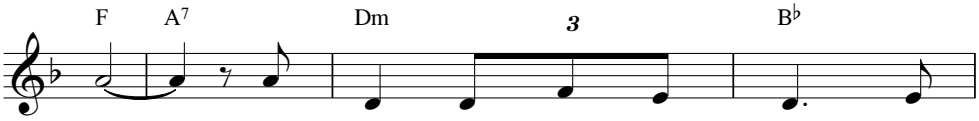

mãn. Biết mừng cùng với kẻ mừng, biết
oán. Sẵn sàng dập tắt hận thù, thế
mến. Biết rằng lòng mến mọi người vững
mến. Chỉ là một tiếng thanh đồng giữa
mến. Ích gì dù giúp dân nghèo, thiếu

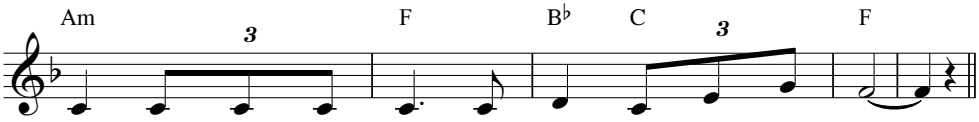

buồn cùng người buồn phiền vì yêu là luật Chúa ban.
bằng tình người mặn nồng tình yêu thật cao quý thay.
bền chẳng giờ tàn tạ vì yêu là luật Chúa ban.
trời làm rộn mọi người vì không làm được ích chi.
lòng thành thực tình người làm chi thì cũng luống công.

Hết mọi người hiếu trung với Chúa,
hãy yêu mến CHÚA đi !
CHÚA giữ gìn những ai thành tín
nhưng thẳng tay trừng trị người ăn ở kiêu căng.
(Tv 28, 7)

DẪN CON TỪNG BƯỚC 1

Thơ: J. H. Newman - Dịch: Duy Minh

Kim Long

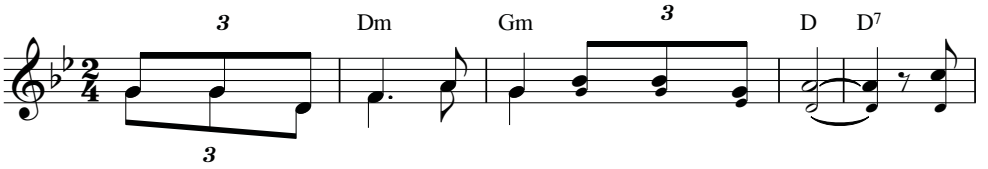

1. Ánh sáng dịu êm dẫn con ánh sáng dịu êm, dẫn
2. Nhớ những ngày qua Chúa ơi nhớ những ngày qua, đã
3. Chúa dắt dìu con bấy lâu Chúa dắt dìu con, vững

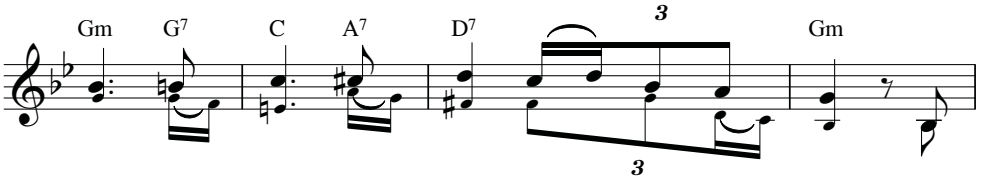

con đi tới, đi tới giữa khơi mịt mùng. Trời
không xin Chúa, xin Chúa dẫn đưa trên đường. Đường
tin tay Chúa, tay Chúa vẫn luôn chỉ đường. Vượt

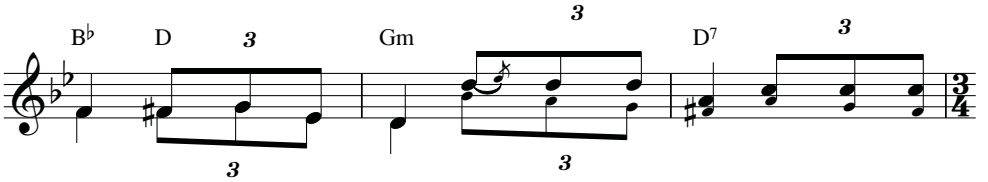

khuya thanh vắng lạnh lùng, bước chân lưu lạc quê hương xa
đi mong thấy tỏ tường, biết bao tham vọng cho tương lai
qua muôn khó dặm trường, núi non hoang địa mây vương loang

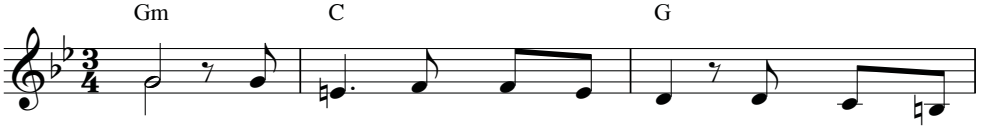

vời. Dẫn con vững bước trên đời, con không cầu
đời. Dẫn con ánh sáng trên trời, xóa đi lầm
trời. Tới khi bóng tối qua rồi, trông lên Thần

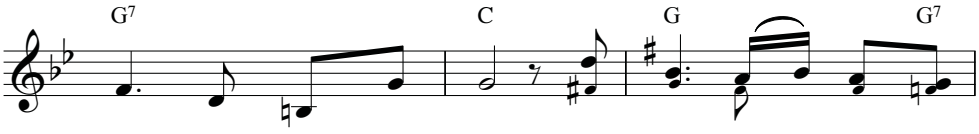

thấy chân trời xa xôi. Dẫn con dẫn con từng
lỗi một thời kiêu sa. Chúa ơi Chúa ơi đừng
Sứ mỉm cười hân hoan. Dẫn con dẫn con về

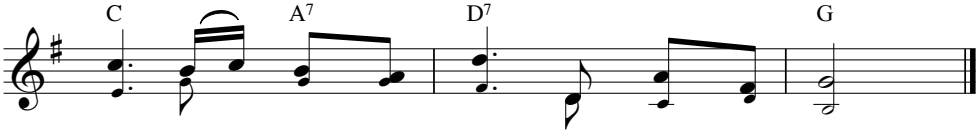

bước, dẫn con từng bước, từng bước một thôi.
nhớ, Chúa ơi đừng nhớ, đừng nhớ ngày qua.
chốn, dẫn con về chốn, về chốn bình an.

Lạy Thiên Chúa, tình thương Ngài quý trọng biết bao !
Phàm nhân tìm bóng Ngài trú ẩn.
Họ được no say yến tiệc nhà Ngài,
nơi suối hoan lạc, Ngài cho uống thoả thuê.
Ngài quả là nguồn sống,
nhờ ánh sáng của Ngài, chúng con được nhìn thấy ánh sáng.
(Tv 36, 8-10)

DẪN CON TỪNG BƯỚC 2

Nguyễn Duy

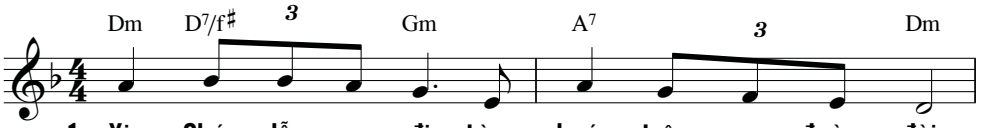

1. Xin Chúa dẫn con đi từng bước trên con đường đời.
2. Xin giúp sức cho con bền vững đi trong cuộc đời.
3. Trên những lối con đi nhiều lúc đau thương ê chề.

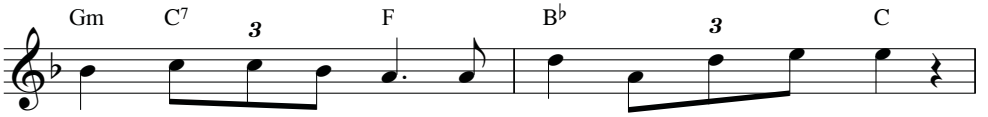

Xin Chúa dắt con đi cầm tay dìu con bước tới.
Đôi mắt sáng tin yêu hành trang tìm đến thế giới.
Trên những lối con đi nhiều khi mình con héo hắt.

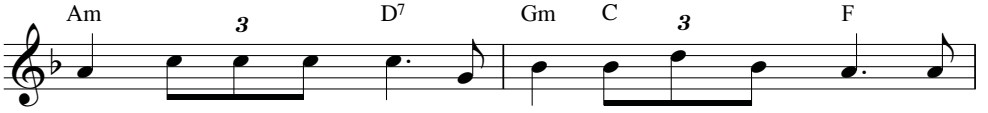

Vì tương lai xa xăm đời con đâu dám trông mong. Chúa
Nguyện đôi tay con đây dựng xây cho đất nước này. Thắm
Nguyện cho con trung kiên cùng đi với Chúa dịu hiền. Sáng

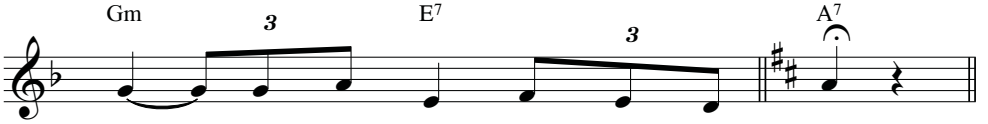

ơi! Con yếu hèn Chúa thương dìu dắt.
tươi bao tháng ngày tương lai rực sáng.
tươi tình yêu đời đã xanh ngày mới.

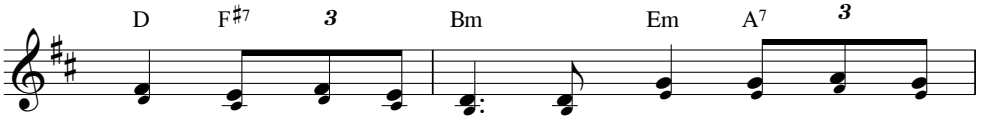

ĐK: Trên đường thế xa vời mình con sao thấy đơn

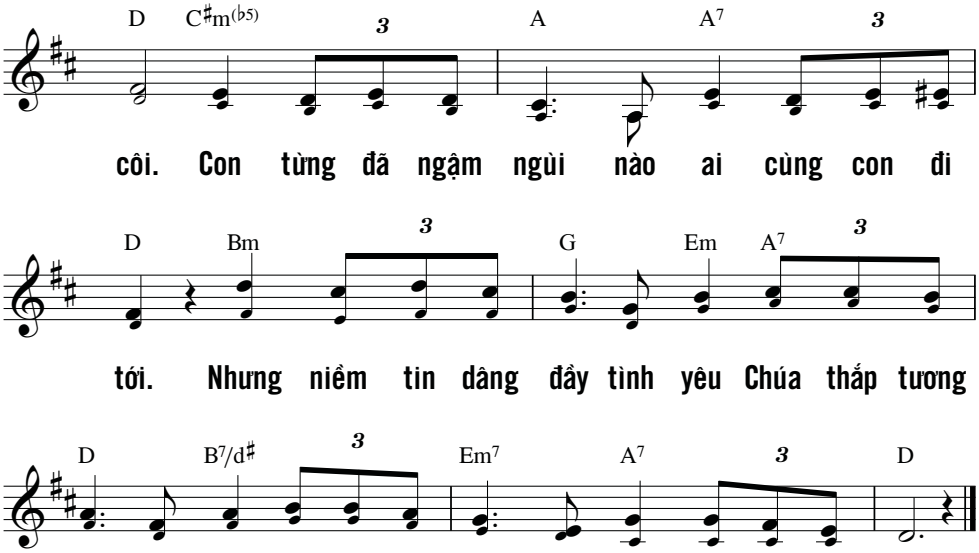

Từ thuở sơ sinh, con nương tựa vào Ngài,
Ngài đã kéo con ra khỏi lòng mẹ,
con ca tụng Ngài chẳng khi ngơi.
(Tv 71, 6)

DÂNG LỜI NGỢI CA

Anh Tuấn

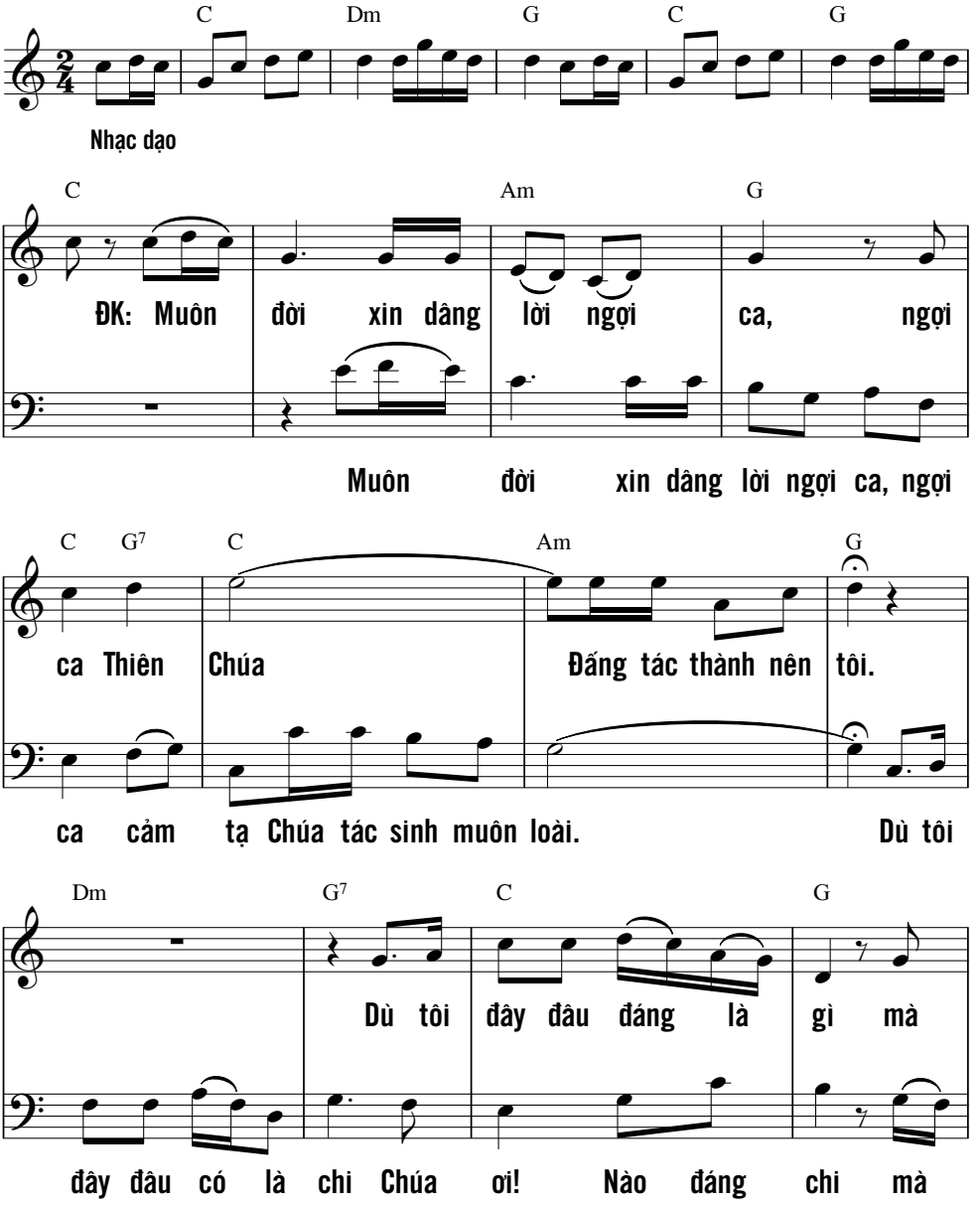

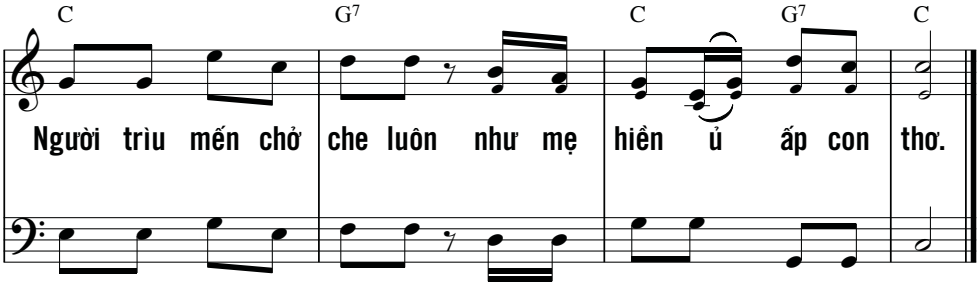

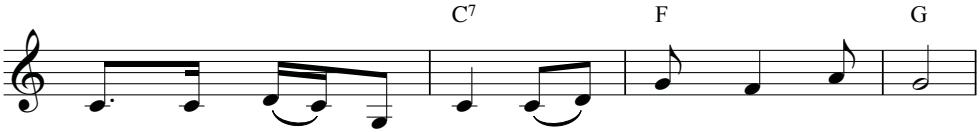

1. Này Người đã chọn tôi từ trong lòng mẫu thân.
2. Này Người tác thành tôi thật lạ lùng xiết bao.
3. Này Người giữ gìn tôi khỏi muôn điều xấu xa.
4. Này Người đã dạy tôi từ khi còn ấu thơ.

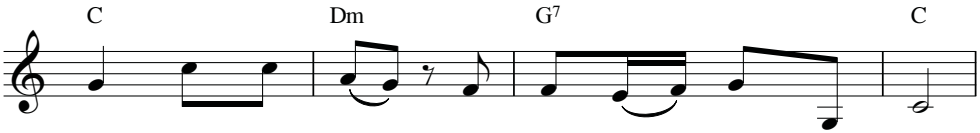

Người nhớ đến tôi khi chưa mở mắt chào đời.
Người thánh hiến tôi sai tôi vào giữa cuộc đời.
Người dấu kín tôi khi quân thù kiếm tìm tôi.
Người dẫn dắt tôi đi trong nẻo chính đường ngay.

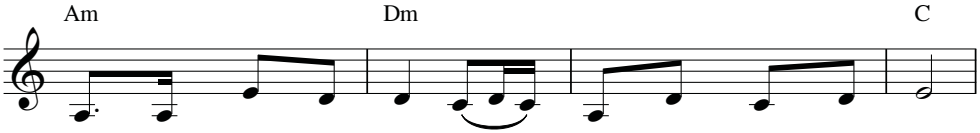

Và từng bước tôi đi trong đời tay Người đưa lối.
Mà lần bước hô vang hãy dọn ngay đường cho Chúa.
Và Người sẽ ra tay cứu độ trong ngày nguy khốn.
Rày và đến mai sau ơn Người tôi kể sao xiết.

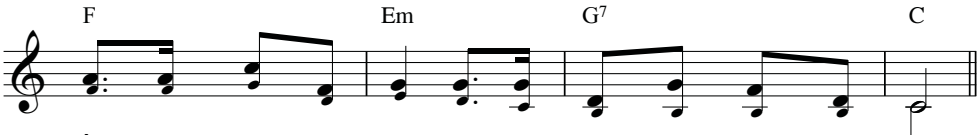

Ôi Thiên Chúa của tôi xin ca ngợi Chúa muôn muôn đời.

ĐẾN DỰ TIỆC THÁNH

Nguyễn Duy

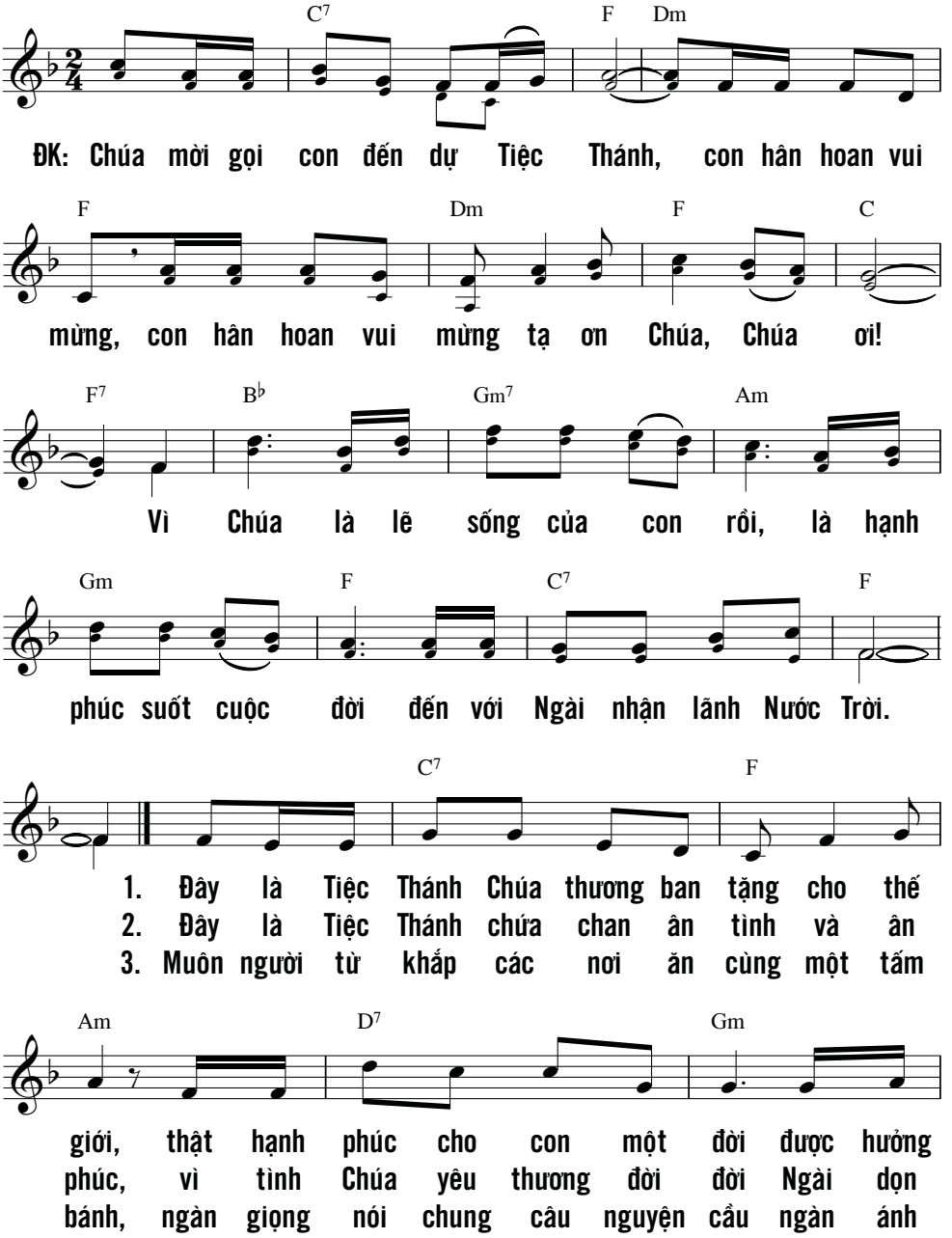

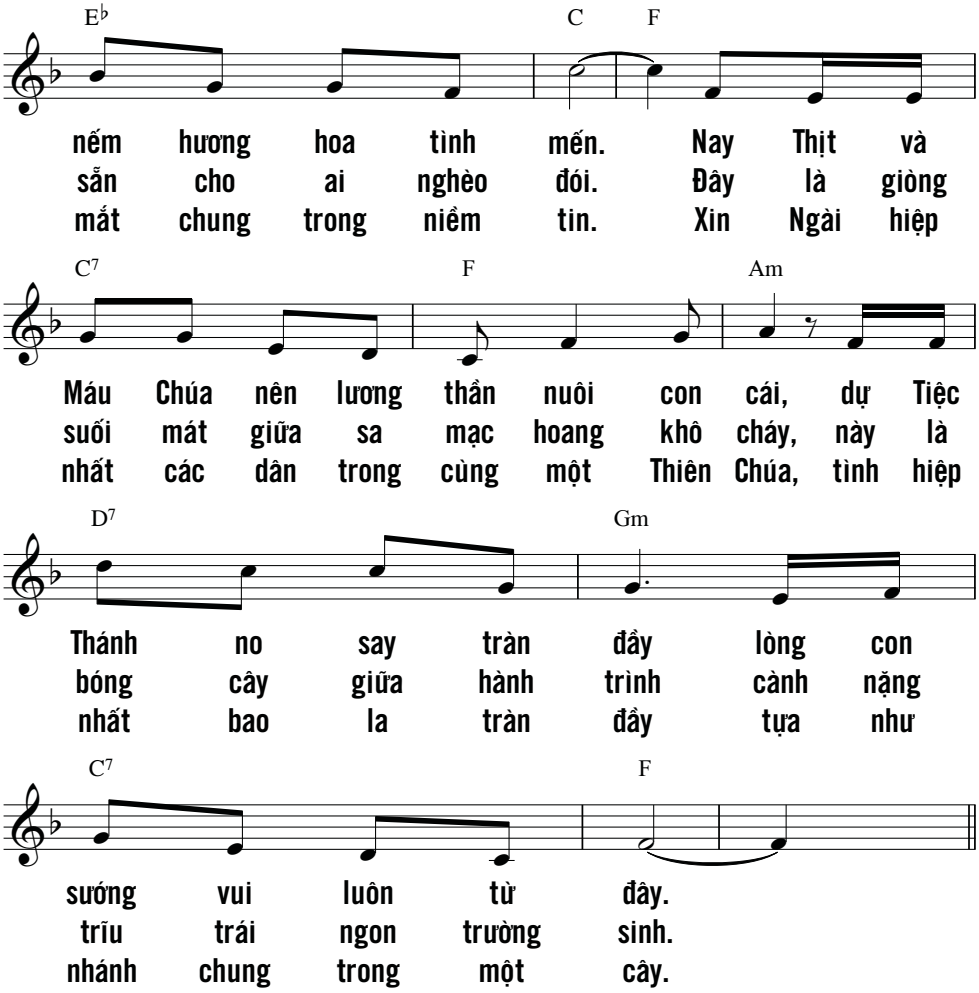

Bởi chính Người là Thiên Chúa ta thờ,
còn ta là dân Người lãnh đạo,
là đoàn chiên tay Người dẫn dắt.
Ngày hôm nay, ước gì anh em nghe tiếng Chúa!
(Tv 95, 7)

ĐẸP THAY NHỮNG BƯỚC CHÂN

Nguyên Lễ

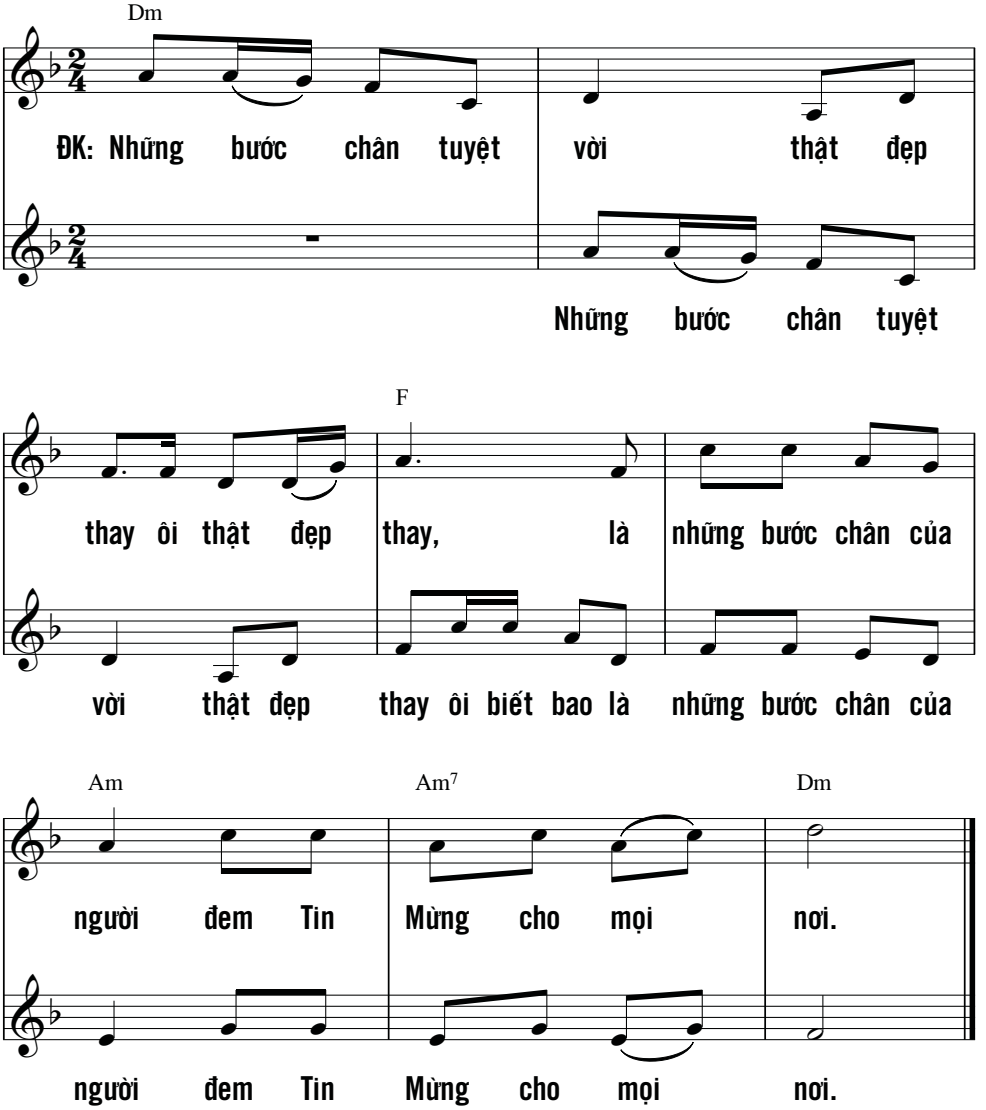

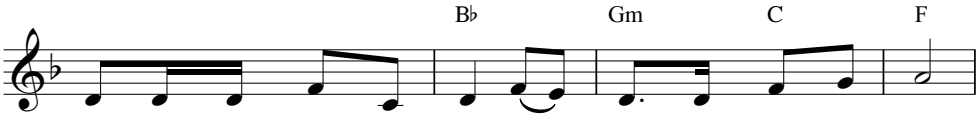

1. Ai đi gieo giữa tủi sầu sẽ về gặt trong vui sướng.
2. Băng qua trăm suối ngàn đồi vững vàng niềm tin đi tới.
3. Qua bao thung lũng hiểm nguy vẫn hằng bền tâm vững chí.

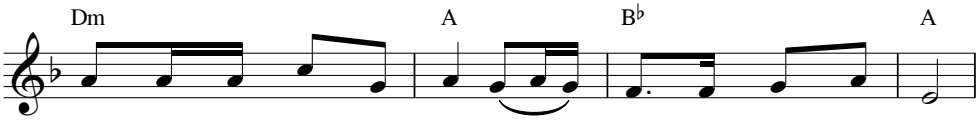

Ai đi gieo giữa lệ rơi sẽ về gặt trong tiếng cười.
Qua bao gian khó đầy vơi vẫn tràn niềm vui cứu đời.
Chông gai giăng kín đường đi vẫn chẳng hề than trách gì.

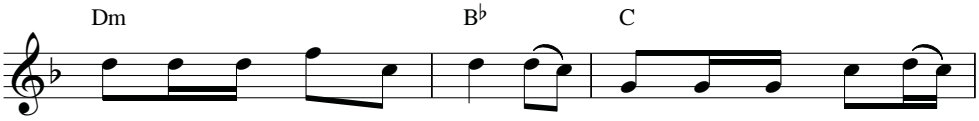

Đây bao nhiêu lúa vàng tươi đang từng ngày từng đêm đón
Đi loan tin khắp mọi nơi Chúa Trời hằng dủ thương hết
Tâm tư chan chứa niềm tin Chúa Trời hằng chở che giữ

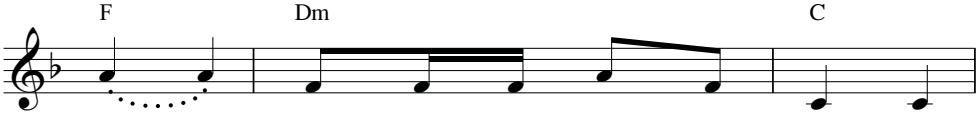

đợi. Người người gặt hái đem về trong
muôn người. Tình Ngài bền vững muôn đời trông
gìn. Đoàn người giờ bước lên đường loan

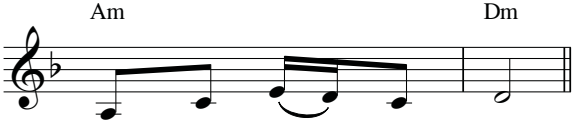

lòng rộn rã niềm vui.
cậy vào Chúa người ơi!
truyền tin Chúa tình thương.

ĐỒNG CỎ TƯƠI

Ý Tv 22

Hùng Lân

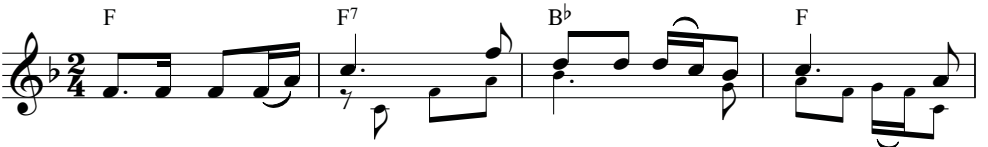

ĐK: Đồng là đồng cỏ tươi Chúa chăn cho tôi nghỉ ngơi. Suối
Là đồng cỏ tươi nghỉ ngơi là có suối

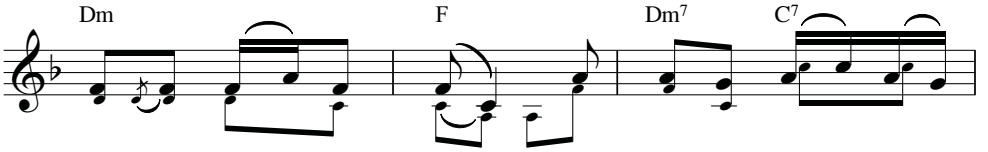

ngọt cỏ non xanh rì tôi nay còn thiếu thốn
ngọt cỏ non xanh rì (là) tôi nay còn thiếu thốn

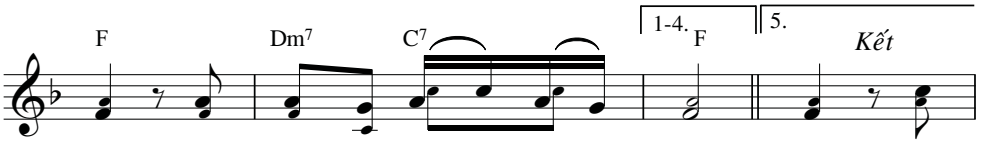

gì. Vui thay mà cũng phúc thay. thay! Vui
gì. Vui thay mà cũng phúc thay.

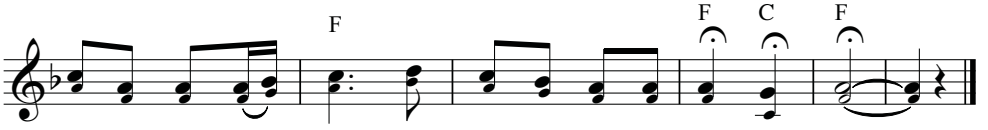

thay là đồng cỏ tươi Chúa chăn đã đem tôi vô nghỉ ngơi.

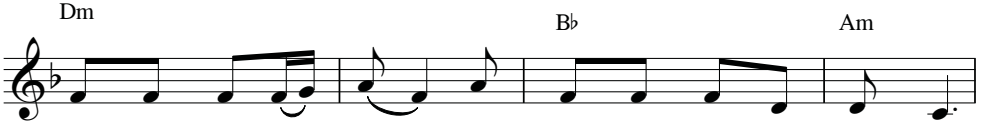

1. Chân tôi theo nẻo chính, Chúa thương tôi như con ngươi Ngài.
2. Tôi an tâm vững trí, dẫu qua nơi âm u hãi hùng.
3. Mâm cao lương đã sẵn, chén rượu thơm ngon đầy vơi đầy.
4. Tôi nên con sự sáng, trái hoa sinh sôi hơn sao trời.

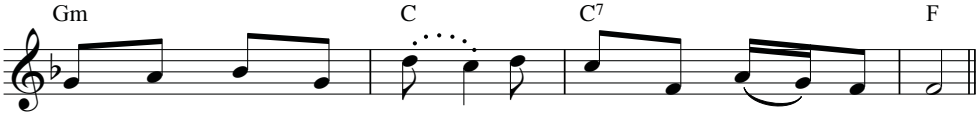

Để tôi lấy lại sức Chúa đưa về suối đời đời.
Lòng tin tưởng tuyệt đối thấy côn trượng Chúa là mừng.
Đầu tôi xức dầu thánh tiến lên Đền Thánh hằng ngày.
Tình thương Chúa ở với tôi có chi đẹp hơn ở đời.

LỐI NGÀI BƯỚC ĐI

Pm. Cao Huy Hoàng

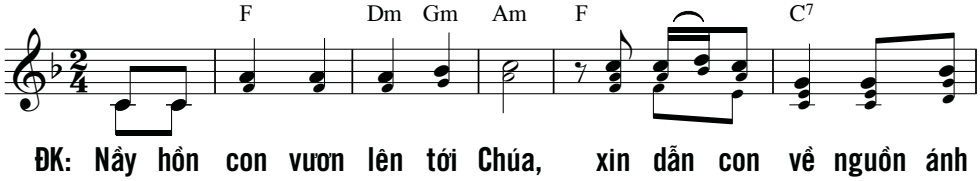

ĐK: Nầy hồn con vươn lên tới Chúa, xin dẫn con về nguồn ánh

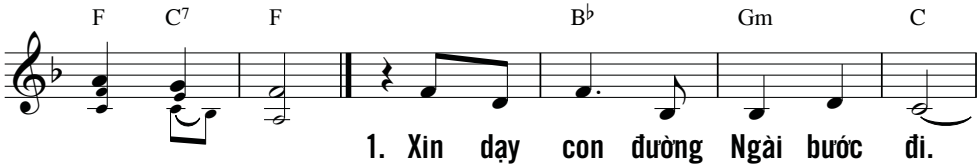

1. Xin dạy con đường Ngài bước đi.
quang huy hoàng. 2. Như tội nhân dập vùi vũng mê.
3. Xưa ngàn xưa tình Ngài xót thương.

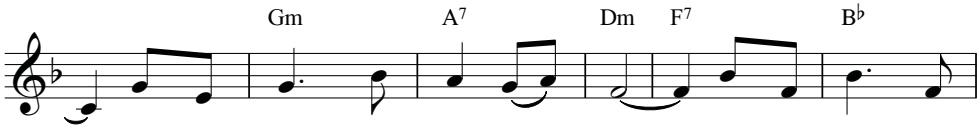

Xin dạy con bước theo lối Ngài. Xin dạy con đường
Xin dạy con bước theo lối về. Xin dạy con đường
Nay còn thương sáng soi lối đường. Xin dạy con đường

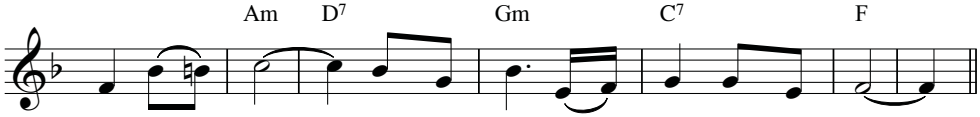

về chân lý. Xin dạy con Ngài ơi xin dạy con.
về chân lý. Xin dạy con Ngài ơi xin dạy con.
về chân lý. Xin dạy con Ngài ơi xin dạy con.

ĐỒNG XANH THƠ

Ý Tv 22

Pm. Cao Huy Hoàng

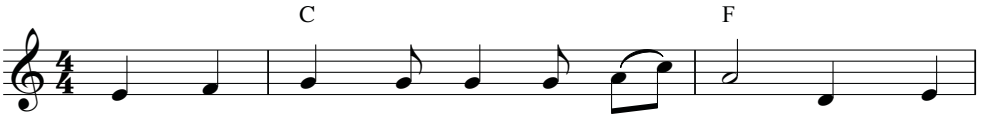

1. Đồng cỏ xanh êm vui bên suối thơ. Người đưa
2. Dìu tôi đi nơi xa xa lắc lơ. Đường chân
3. Rượu yêu thương cho tôi nâng chén say. Ngọt hương

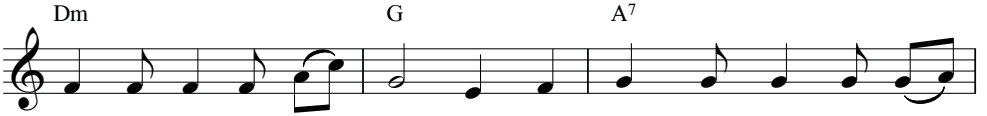

bước tôi đi như giấc mơ. Niềm yêu thương vô biên tôi có
lý say sưa như lối thơ. Và tôi qua bên kia thung lũng
thắm cho tim tôi ngất ngây. Niềm yêu thương miên man theo tháng

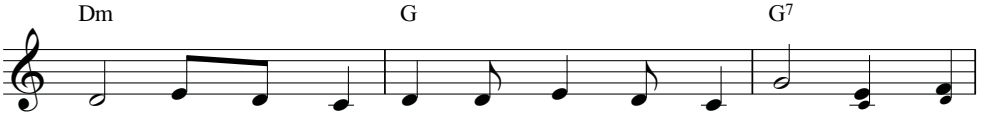

ngờ. Giữa khung trời thơ tôi hát theo đàn tơ. Trời yêu
mờ. Có khung trời thơ tôi hát theo đàn tơ. Người cho
ngày. Ước mơ lòng tôi chung thủy không đổi thay. Đời tôi

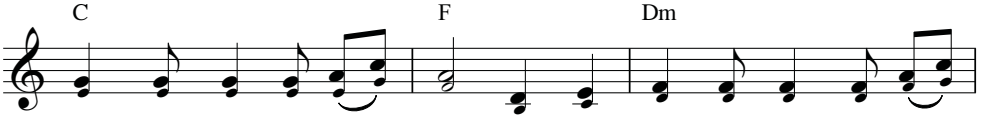

thương mây xanh êm ái trôi. Dòng suối mát reo vui ru khúc
tôi muôn câu ru thiết tha. Lòng tôi say reo lên muôn khúc
xin thiên thu yêu Chúa tôi. Dù năm tháng trôi xuôi theo lá

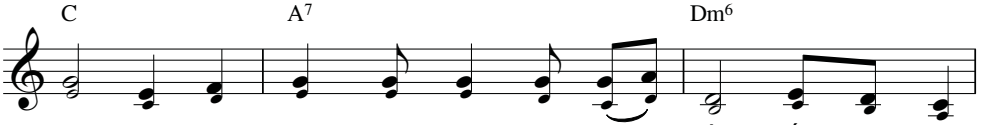

nôi. Tựa quê hương thiên thu tôi tới rồi. Đắm say lòng
ca. Tình yêu thương thiên thu không xóa nhòa. Đắm say lòng
rơi. Này đôi môi xinh tươi muôn nét cười. Hát theo lòng

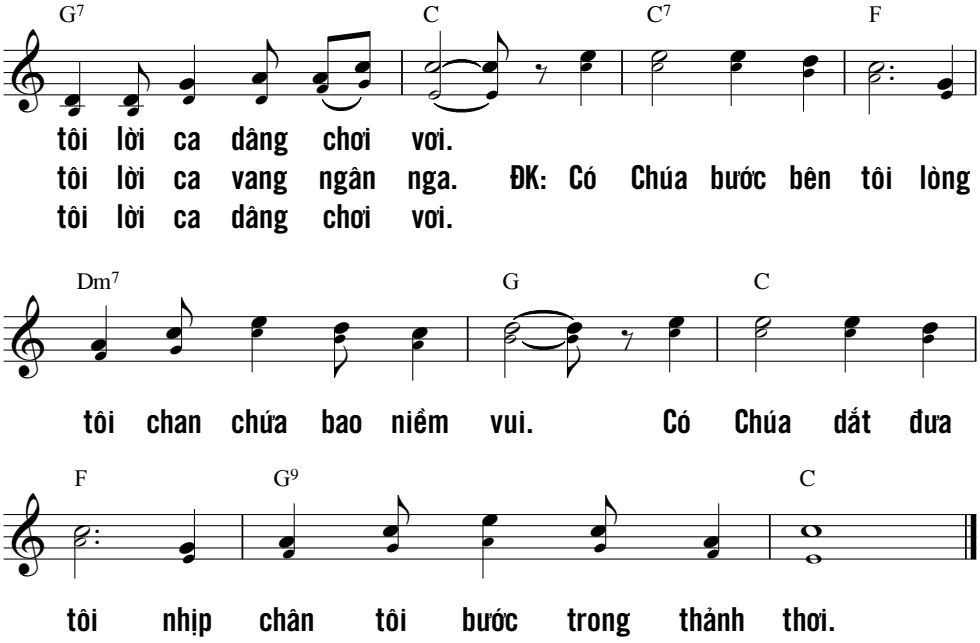

Người dẫn tôi trên đường ngay nẻo chính
vì danh dự của Người.
Lạy Chúa, dầu qua lũng âm u
con sợ gì nguy khốn, vì có Chúa ở cùng.
Côn trượng Ngài bảo vệ, con vững dạ an tâm. Chúa
dọn sẵn cho con bữa tiệc ngay trước mặt quân thù.
Đầu con, Chúa xức đượm dầu thơm,
ly rượu con đầy tràn chan chứa.
(Tv 23, 3-5)

DÙ CON CHƯA THẤY NGÀI

Ý Tv 24

Nguyễn Duy

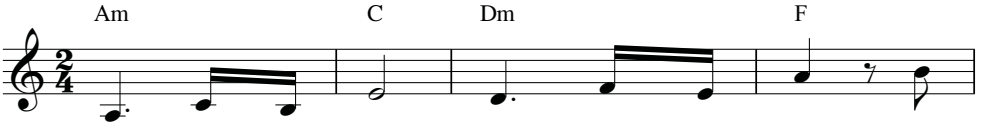

1. Này linh hồn con nguyện hướng về Chúa. Tâm
2. Đời con tội lỗi tuổi xuân lầm lỡ. Xin
3. Ngày đêm tìm Chúa dù chưa được thấy. Nhưng
4. Nhờ ân tình Chúa mà con được sống. Tim

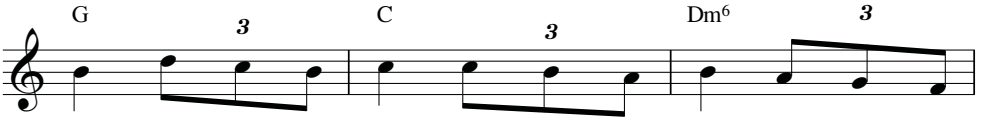

tư khấn xin từ đây Chúa đừng để con đắng cay bao
thương thứ tha Ngài ơi đoái trông hồn con tháng năm dại
con vẫn luôn cậy trông thấy tim nhẹ vương biết bao yêu
con hiến dâng từ đây vững trông ngày mai bước trên đường

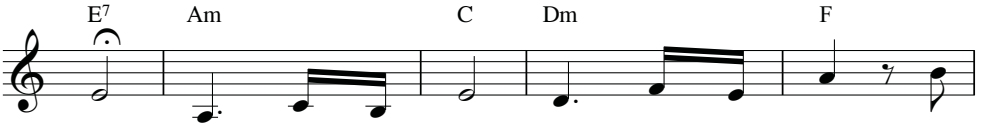

giờ. Vì ai cậy Chúa và tin ở Chúa. Tâm
khờ. Đường ngay nẻo chính Ngài hãy dạy con. Đi
thương. Đời đi tìm Chúa lòng như bừng mở. Trăm
dài. Lời Chúa gọi con Lời trao hồng ân. Tin

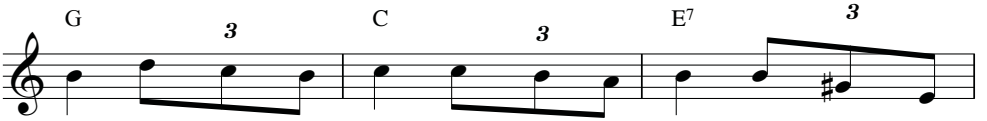

tư chứa chan niềm vui chẳng khi nào ngơi tiếng ca tuyệt
theo bước chân tình yêu ngước trông trời cao chứa chan ngọt
hoa ngát hương trời mơ thấy như lòng con mến thương nhiều
vui đến trong trần gian đến nay đời con sống trong bình

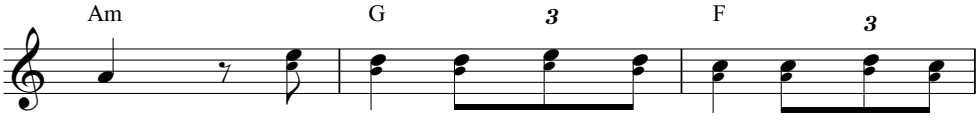

vời.
ngào. ĐK: Chúa ơi! Bao tháng năm rồi con những u
hơn.
an.

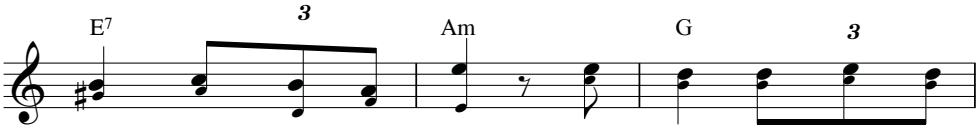

hoài ngước trông về Chúa. Chúa ơi! Con hướng lên

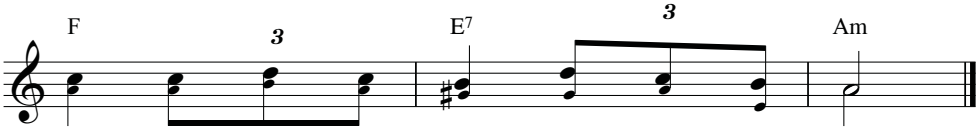

Ngài chan chứa hy vọng, vững tin muôn đời.

Phần Ngài, muôn lạy Chúa,
Ngài là Thiên Chúa nhân hậu từ bi,
Ngài chậm giận, lại giàu tình thương và lòng thành tín
(Tv 86, 15)

ĐƯỜNG CON ĐI

Nguyễn Duy

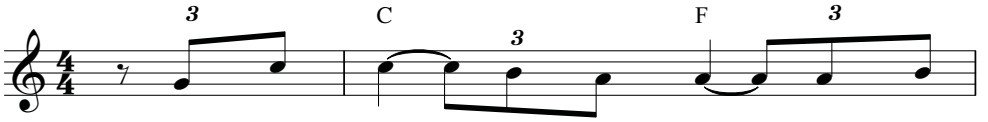

1. Ngài sai tôi đi vào đời niềm tin
2. Kìa xưa con khi vào đời hồn hăng
3. Về muôn phương đi mọi miền liều hy

4. Rồi hôm xưa có một ngày ngồi nghe
5. Lòng bâng khuâng sẽ nhủ lòng đường gai
6. Rồi tin yêu sáng nhịp đường từ cao

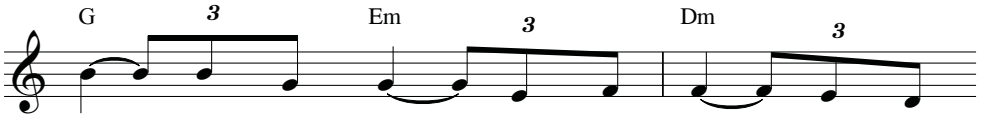

vui gieo lòng người Ngài sai tôi đi mọi
say quá đẹp ngời nở mênh mông hoa rực
sinh thân dịu hiền mà môi con mãi cười

mưa bay ngập đầy hồn tê mê rã rời
chông gió mịt mùng ngày thâm u trong trời
xanh đến nhẹ nhàng hồn cô đơn nay lửa

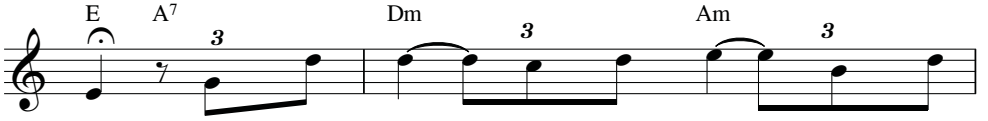

nơi. Dù tim tôi còn băng giá rồi mai
tươi. Dù gian nan mồ hôi thấm tình thương
duyên. Dù bao đêm nằm không ngủ lòng hăng

vai. Hồn con như loài chim bé sợ rã
giông. Đường phong ba nổi bão táp lòng héo
hong. Và con đi vào nối tiếp làn gió

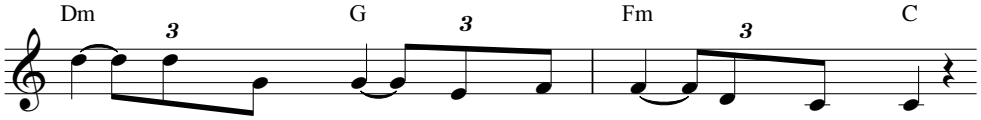

đây sẽ nhạt nhòa tình thương yêu mãi đậm đà.
yêu chứa ngập lòng vẫn đi gieo Tin Mừng nồng.
say vẫn tràn bờ dù gian nan con chẳng từ.

cánh giữa bầu trời này thân con đã mệt nhoài.
hắt thấy ngại ngùng hồn cô đơn thêm lạnh lùng.
mát suốt đường trường đường xưa nay thêm đẹp hồng.

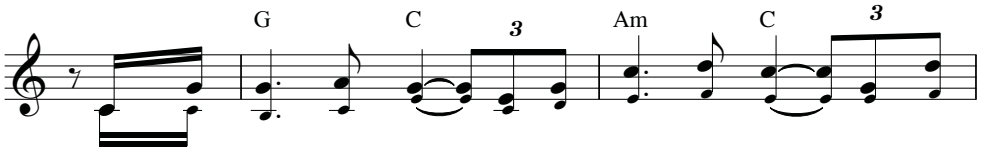

ĐK: Đường con đi Chúa ơi! Dù xa xăm vẫn vui vì tương

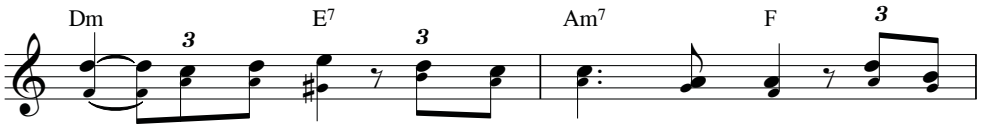

lai đồng lúa mới. Bước gieo trong ngậm ngùi sẽ tươi

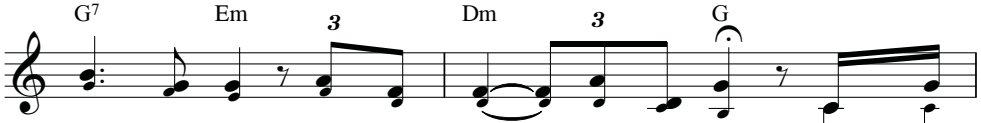

vui gặt về lúa thơm tho gánh đầy vai. Đường thương

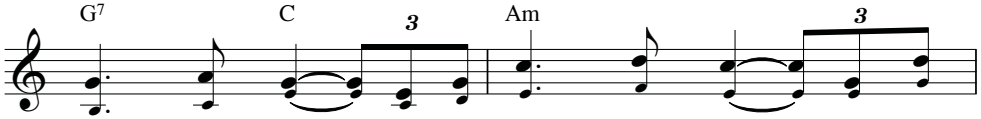

yêu Chúa ơi! Là đi trong nắng tươi rồi mai

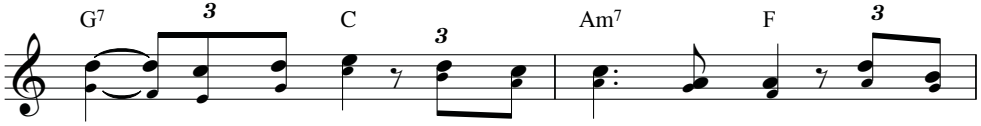

đây rừng thêm lá, núi thêm hoa ngạt ngào. Trái tim

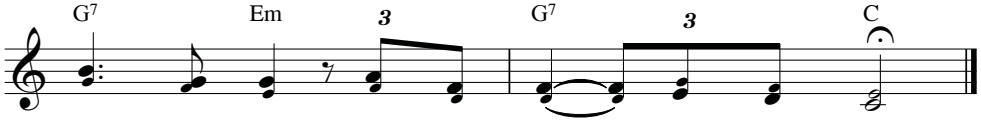

yêu dạt dào tiếng reo ca khúc nhiệm mầu.

GIA NGHIỆP ĐỜI CON

(Cảm hứng Tv 118)

Thái Nguyên

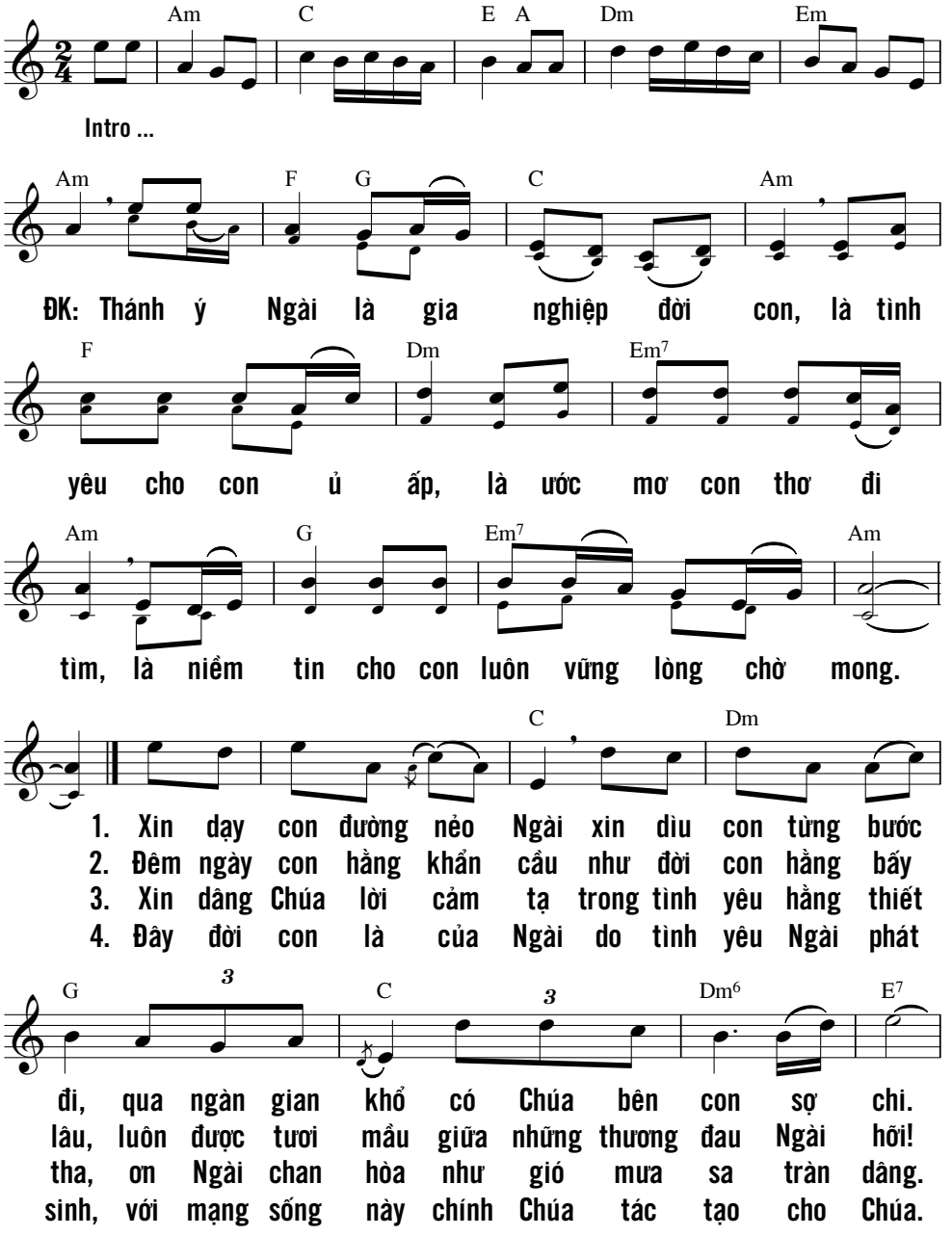

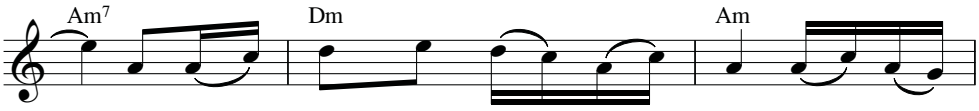

Vì tình thương Chúa luôn đổ tràn, dẫu muôn
Ngài là nơi chúng con ẩn mình, sống thanh
Đời hồng ân biết bao la tình, Chúa đoái
Và lòng con ước giao hẹn thề, mãi thuộc

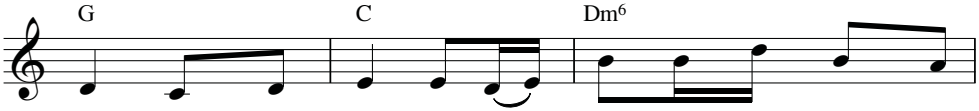

ngàn điều gian nan thì đời con vui bước trong bình
bình đời đẹp xinh để lòng luôn vang khúc ca hồng
nhìn đời hèn yếu dù còn bao lầm lỡ trong đời
về một mình Chúa tràn niềm vui con hát vang bài

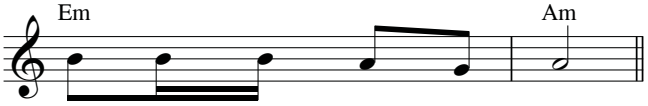

an giữa những bao lầm than.
ân cất bước trong tình thân.
con Chúa vẫn một lòng son.
ca chính Chúa gia nghiệp con.

Lạy CHÚA, con dâng lời ca tụng,
thánh chỉ Ngài, xin dạy cho con.
Môi con hằng nhẩm đi nhắc lại,
các quyết định miệng Ngài phán ra.
Tuân theo thánh ý Ngài, con vui sướng
hơn là được tiền rừng bạc bể.
(Tv 119, 12-14)

GỌI LỜI YÊU THƯƠNG

Nguyễn Duy

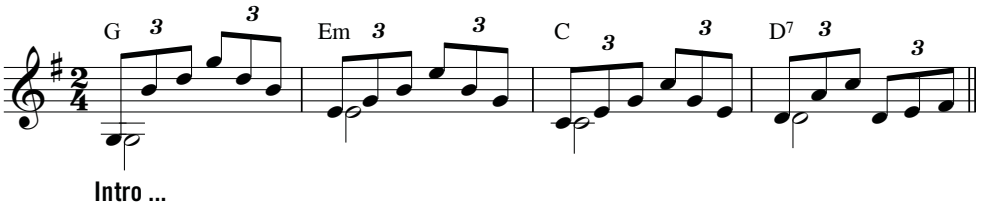

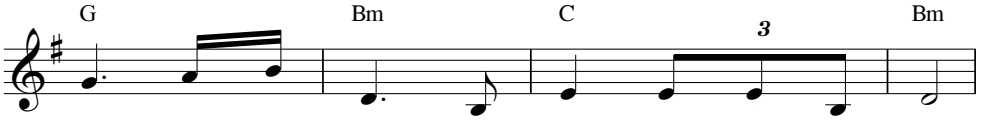

1. Con đang kiếm tìm tình mến giữa chốn trần ai.
2. Con như suốt đời rộn rã những kiếm tình yêu.
3. Con như chiếc thuyền mỏng manh lướt giữa dòng sông.
4. Qua muôn phố phường dọc theo những quán người đông.
5. Thôi con đã mệt bờ vai thấm ướt khổ đau.

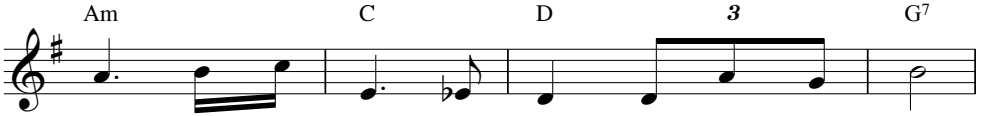

Con bao tháng ngày miệt mài tìm đâu chẳng thấy.
Nhưng đâu mấy người có được tình yêu bền vững.
Mong thấy bến bờ cho thuyền lặng im cuộc sống.
Con đi giữa đời xem người giằng co quyền sống.
Nương theo gió ngàn bay về, về bên Thượng Đế.

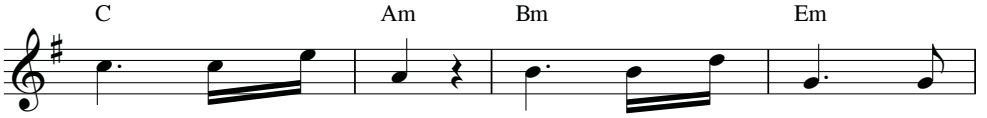

Con đang kiếm tìm nơi nơi chốn nào tình
Nơi dương thế này qua bao tháng ngày tình
Nhưng con sóng dài xô con ngã nhoài Ngài
Ôi bao nỗi niềm trong đôi mắt nhìn đổi
Xin mây hãy dừng trăng sao đến cùng để

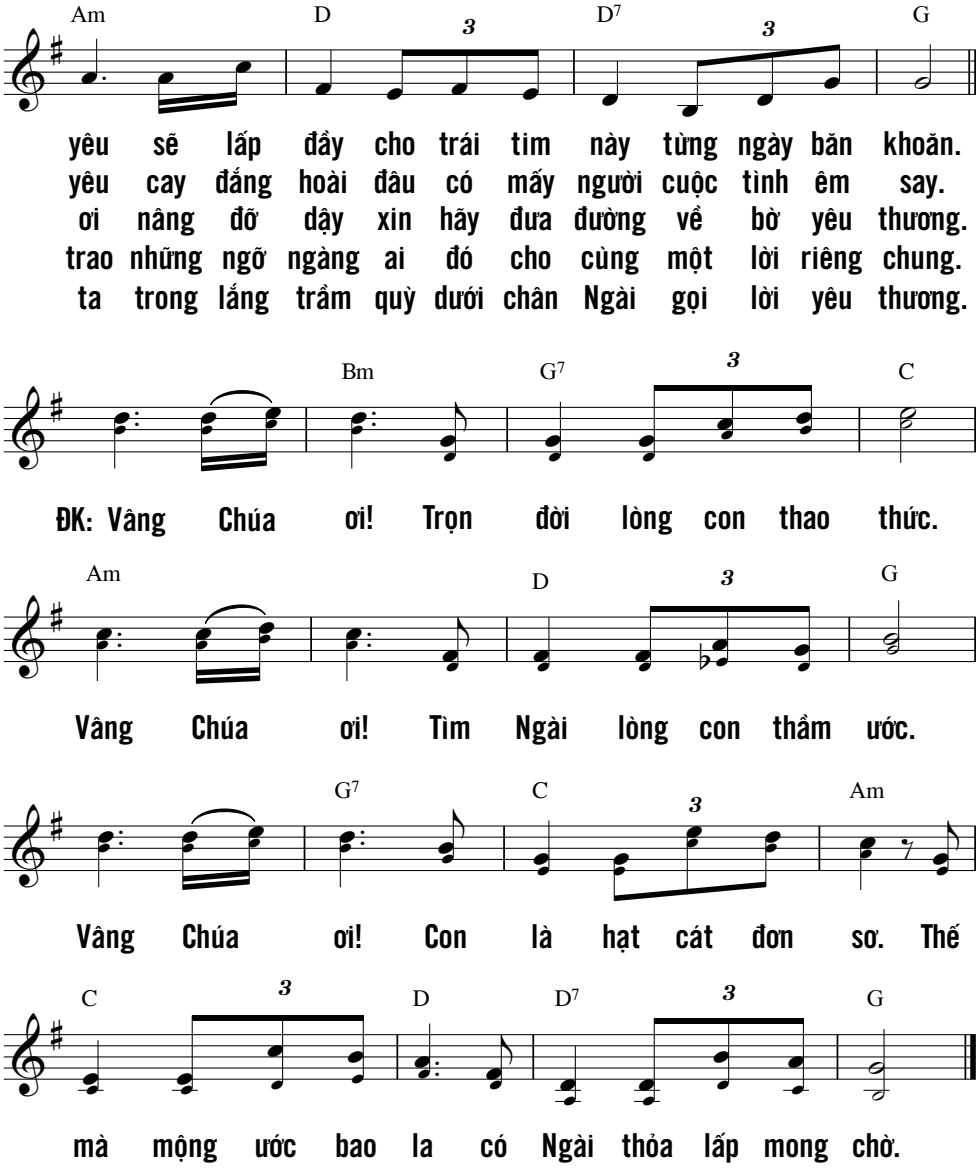

Hãy nghiệm xem CHÚA tốt lành biết mấy :
hạnh phúc thay kẻ ẩn náu bên Người !
(Tv 34, 9)

HẠNH PHÚC THAY

Ý Tv 1

Hùng Lân

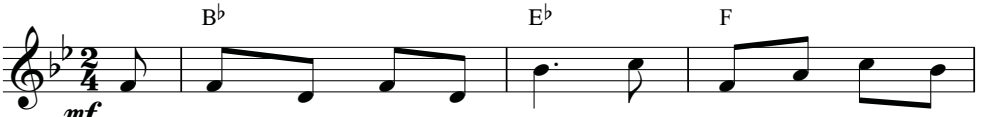

1. Như cây trồng ven bờ suối đúng mùa sinh trái đơm
2. Ai ơi đừng như vỏ trấu gió lùa tan tác trên
3. Thương nhau đừng nên độc ác ích mình hại đến tha
4. Vui thay đường lên Nhà Chúa đắp bằng hoa mến tin

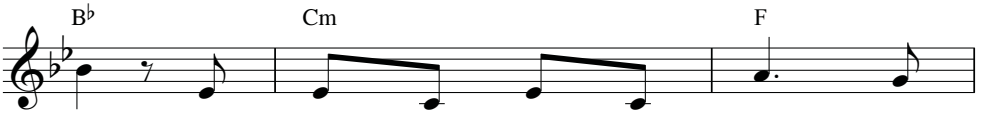

hoa. Lo chi mùa đi mùa tới suốt
sân! Ai đi vào con đường xấu sẽ
nhân. Ai quên mình giúp người khác Chúa
thôi. Vinh quang Ngài đã từng hứa chính

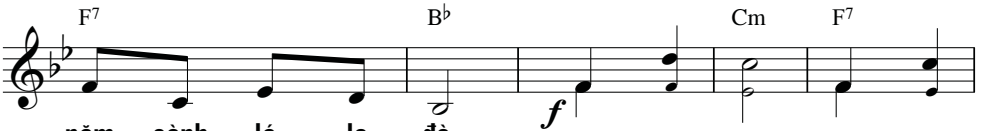

năm cành lá la đà. ĐK: Hạnh phúc thay! Hạnh phúc
sa lầy chốn điêu tàn.
thương lại gấp trăm lần.
nhân nhận lãnh muôn đời.

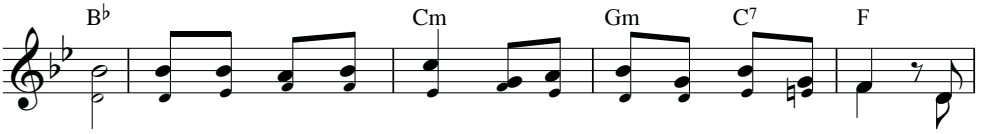

thay! Ai yêu Lề Luật Chúa và suy gẫm yêu mến hết lòng. Thì

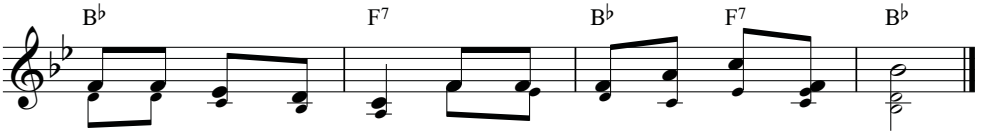

Chúa sẽ ngự trong hồn làm việc gì cũng sẽ thành công.

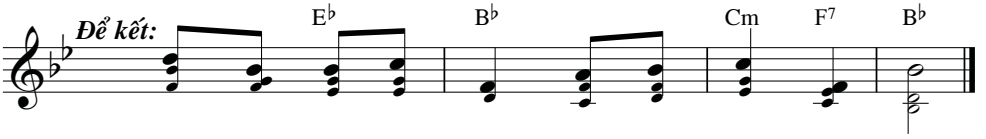

Chúa thật là gia nghiệp, là hạnh phúc đời con.

HOAN CA TẠ ƠN

Ý Tv 115 — *Nguyễn Duy*

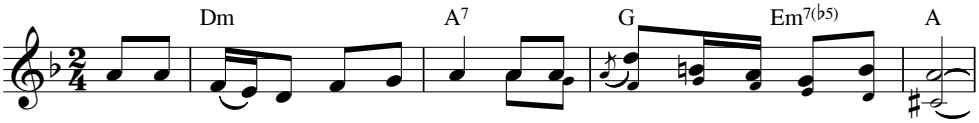

ĐK: Biết lấy gì mà dâng lên Chúa để đền đáp muôn ân huệ Chúa ban.

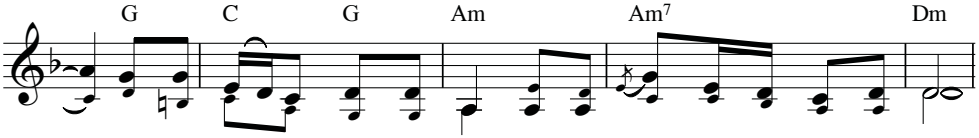

Biết lấy chi mà dâng lên Ngài cảm tạ Chúa xin một đời hoan ca.

(tụng)

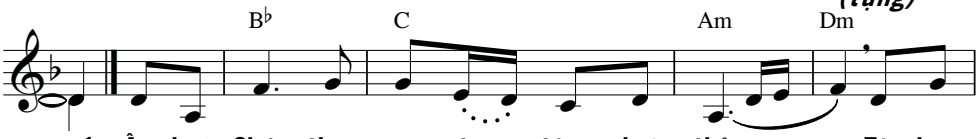

1. Ân huệ Chúa theo con trong từng hơi thở. Từ ban
2. Ân huệ Chúa bên con khi vui buồn sướng khổ. Để con
3. Ân huệ Chúa mênh mang như trời như biển. Để xuân

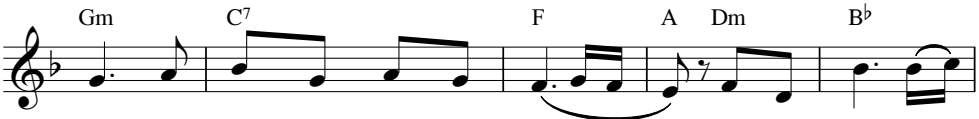

mai cho đến hoàng hôn cuộc đời. Ân huệ Chúa rọp
luôn cất tiếng ngợi ca Danh Ngài. Ân huệ Chúa trợ
tươi bay khắp bình yên gian trần. Ân huệ Chúa lôi

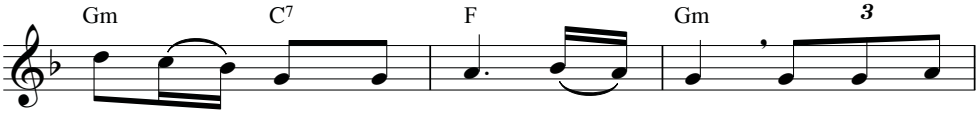

bóng trên cuộc đời con Chúa ơi! Nay con biết
giúp con vượt đường xa rất xa. Cho con đến
cuốn con vào tận hiến Chúa xuân. Tim con lửa

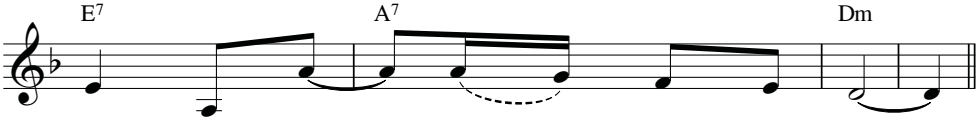

rồi tình Chúa mến thương con khôn vời.
ngày về bến, bến yêu thương trên trời.
hồng bừng sáng chiếu soi xa gần.

HÁT VỀ TÌNH YÊU CHÚA

Nguyễn Duy

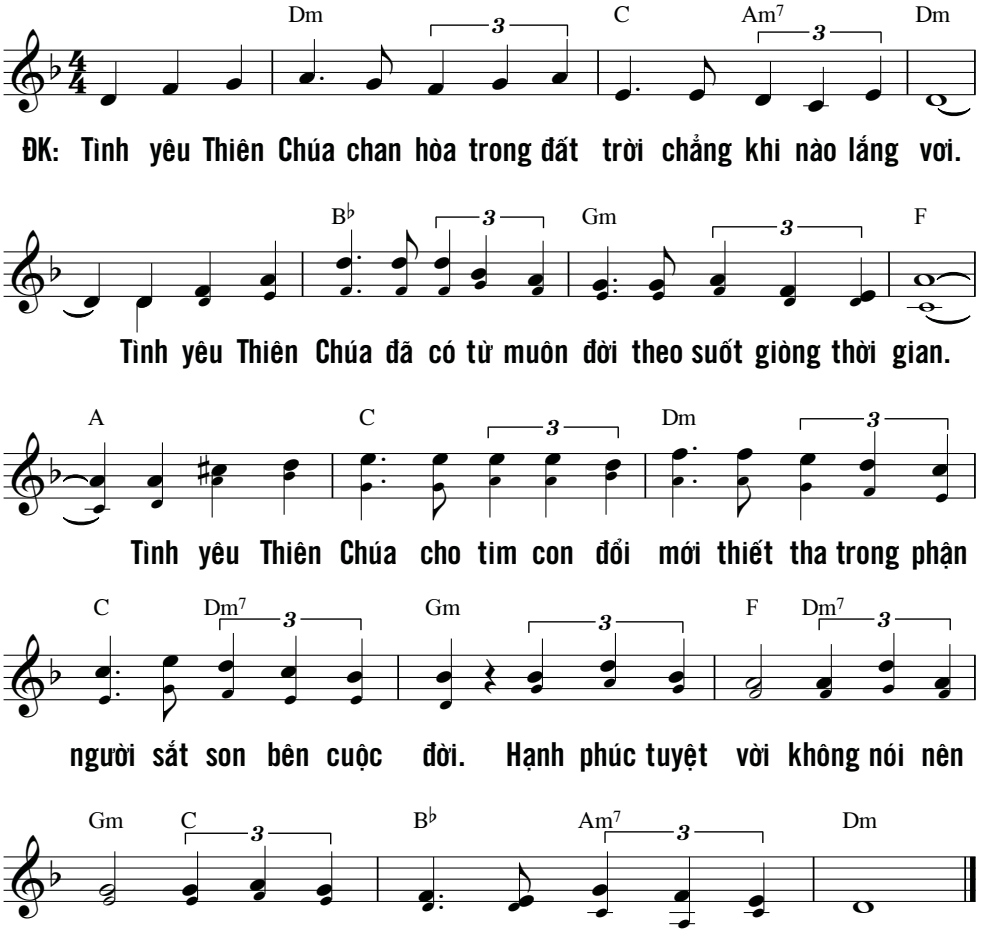

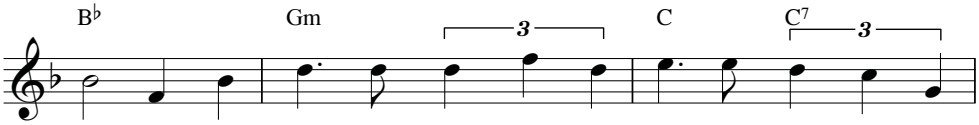

1. Ôi! Tình yêu Chúa diệu huyền chốn trời cao tác sinh muôn vì
2. Ôi! Tình yêu Chúa cho cuộc sống đẹp tươi thế nhân bao nụ
3. Ôi! Tình yêu Chúa đã đổi mới lòng con dẫn con đi vào
4. Xin tình yêu Chúa hủy diệt hết khổ đau phá tan đi hận

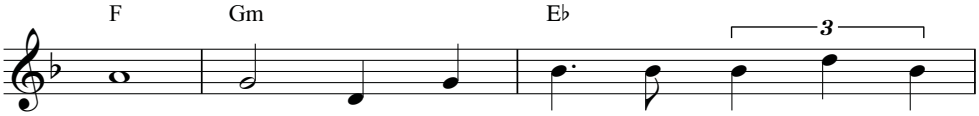

sao. Ôi! Tình yêu Chúa luôn ủ ấp địa
cười. Ôi! Tình yêu Chúa cho xuân đến muôn
đời. Ôi! Tình yêu Chúa đã giục giã khôn
sầu. Xin tình yêu Chúa gọi người đến bên

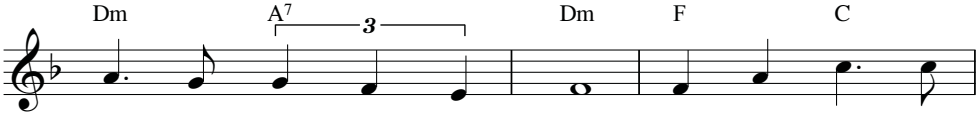

cầu đến mãi muôn ngàn sau. Tình yêu đó cứu
người cho hương hoa mọi nơi. Tình yêu Chúa khơi
nguôi sai con đi mọi nơi. Này con đến theo
nhau: anh em con một Cha. Hòa bình đến khởi

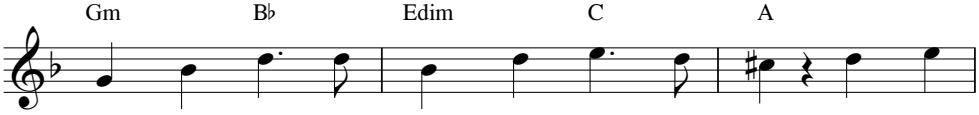

chuộc nhân thế hiến mình chịu chết thương đau. Con lấy
ngọn lửa mới ấm nồng những trái tim đời. Muôn cõi
lời tình yêu sẵn sàng dâng hiến một đời. Lên tiếng
từ tình yêu như nguồn suối mát tuôn trào. Cho cõi

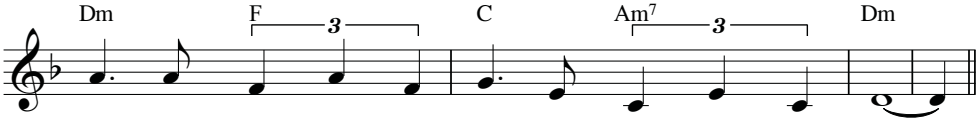

gì để đền đáp tình yêu xin được sống vì yêu.
lòng đã bừng sáng niềm vui đến hạnh phúc ngày mai.
gọi muôn người khắp gần xa chung hòa khúc tình ca.
đời muôn ngàn đóa hồng tươi cho cuộc sống niềm vui.

HỠI NGƯỜI TÔI YÊU DẤU

Cảm hứng Cl 1,15-20

Nguyễn Duy

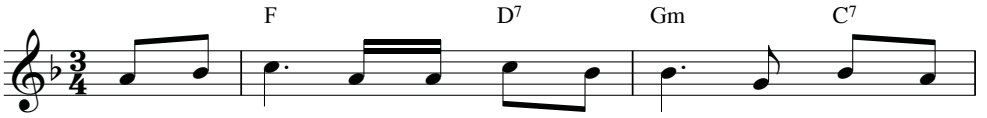

1. Người là ai Người lại chết cho anh, Người chết cho
2. Người ra đi một chiều nắng chia ly Người vác say
3. Bài tình ca Người đã viết hôm xưa từ đó bay
4. Ngài là ai: Ngài là Chúa Ngôi Hai, là Đấng Thiên

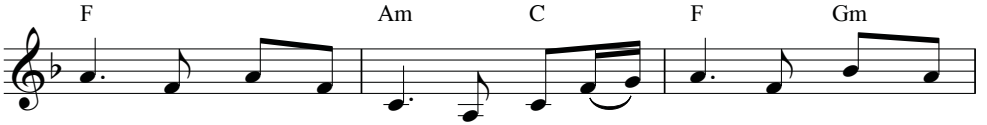

tôi, Người chết cho đời vì tình yêu mến, Người chết thương
mê thập giá ê chề nhìn về đỉnh núi, đỉnh núi Can-
xa trần thế chan hòa ngàn lời thương mến Tình Chúa vô
Sai, Đầu hết muôn loài Ngài là Thiên Chúa đã mến thương

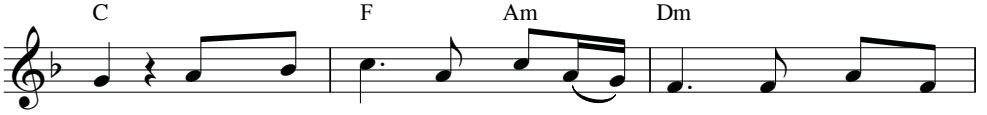

đau. Người là ai Người đã sống lại, Người sống lại
vê. Người thương yêu thập giá tiêu điều. Rồi chết một
biên. Bài tình ca tôi viết cho Người tôi viết cho
tôi. Để hôm nay hồng phúc dư đầy trong trái tim

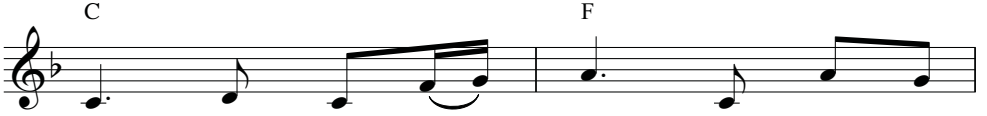

rồi đem nguồn hạnh phúc, hạnh phúc cho
chiều cho tình dâng hiến từ đó lên
đời ca ngợi tình Chúa được hát trên
này xin Ngài nhận lấy tình khúc tri

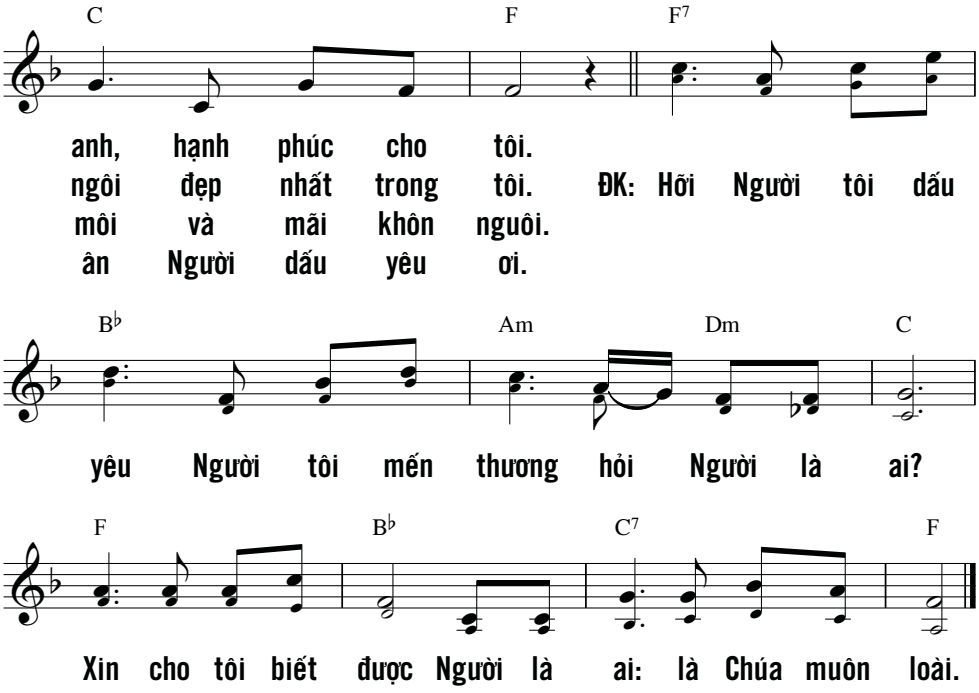

CHÚA là sức mạnh, là khiên mộc chở che tôi,
lòng tôi đặt tin tưởng nơi Người.
Tôi đã được Người thương trợ giúp,
nên lòng tôi vui mừng hoan hỷ, cất cao tiếng hát tạ ơn Người.
CHÚA là sức mạnh cho dân Chúa, là thành trì cứu độ
cho đấng Người đã xức dầu tấn phong.
Lạy Chúa, xin cứu độ dân Ngài,
trên gia nghiệp này, giáng muôn phúc cả,
dẫn dắt nâng niu đến muôn đời.
(Tv 28, 7-9)

HỒNG ÂN THIÊN CHÚA

Thành Tâm

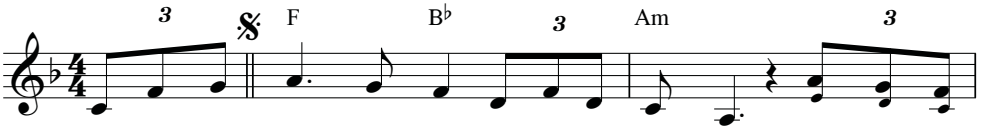

ĐK: Hồng ân Thiên Chúa muôn đời con sẽ ca ngợi hoài. Những ơn Ngài

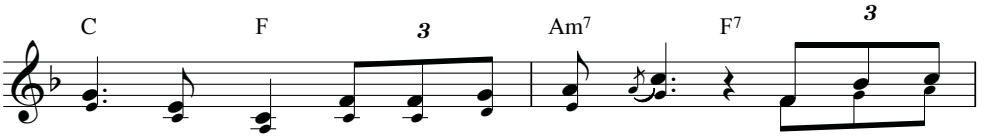

ban muôn đời con xin ghi nhớ mãi. Đời con chỉ

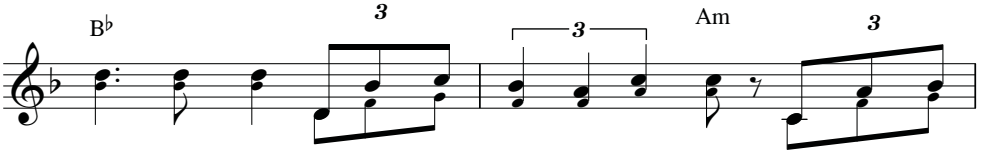

biết cảm mến vì ơn Chúa trên con đổ xuống. Tựa mưa móc

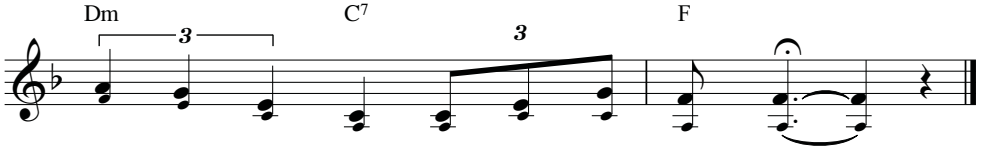

sương sa chan hòa từ bao tháng năm qua.

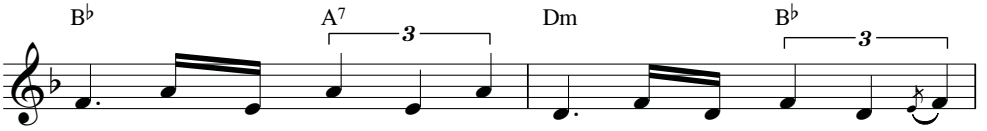

1. Ôi! Có lòng mến nào sánh bằng với lòng mến của Chúa
2. Ôi! Có hạnh phúc nào ví bằng với hạnh phúc được Chúa
3. Qua những ngày tháng bao xáo động những giờ phút được yên
4. Sao chẳng nhìn biết ơn của Ngài đã bày tỏ nơi vũ

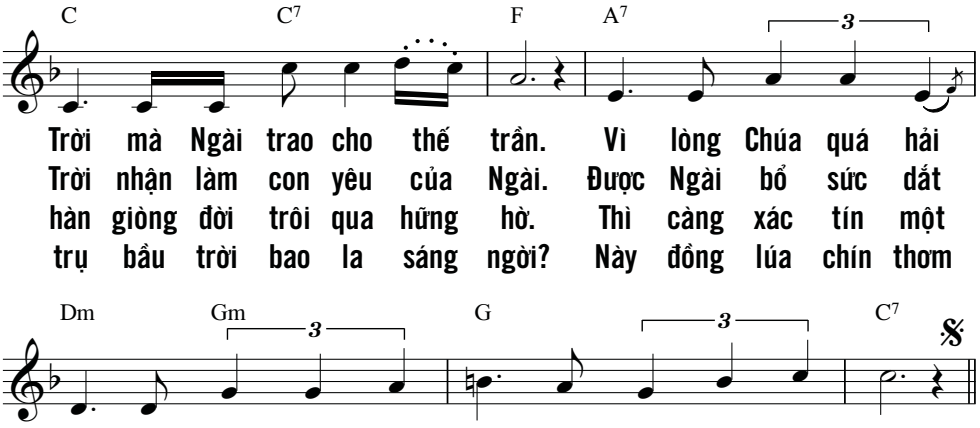

Hãy tung hô CHÚA, hỡi toàn thể địa cầu,
phụng thờ CHÚA với niềm hoan hỷ,
vào trước thánh nhan Người giữa tiếng hò reo.
Hãy nhìn nhận CHÚA là Thượng Đế,
chính Người dựng nên ta, ta thuộc về Người,
ta là dân Người, là đoàn chiên Người dẫn dắt.
Hãy vào cửa thánh điện cất tiếng tạ ơn,
tới khuôn viên đền vàng dâng lời ca ngợi,
tạ ơn Chúa và chúc tụng danh Người.
Bởi vì CHÚA nhân hậu,
muôn ngàn đời Chúa vẫn trọn tình thương,
qua bao thế hệ, vẫn một niềm thành tín.
(Tv 100)

HY VỌNG VÀO NGÀI

Ngọc Linh

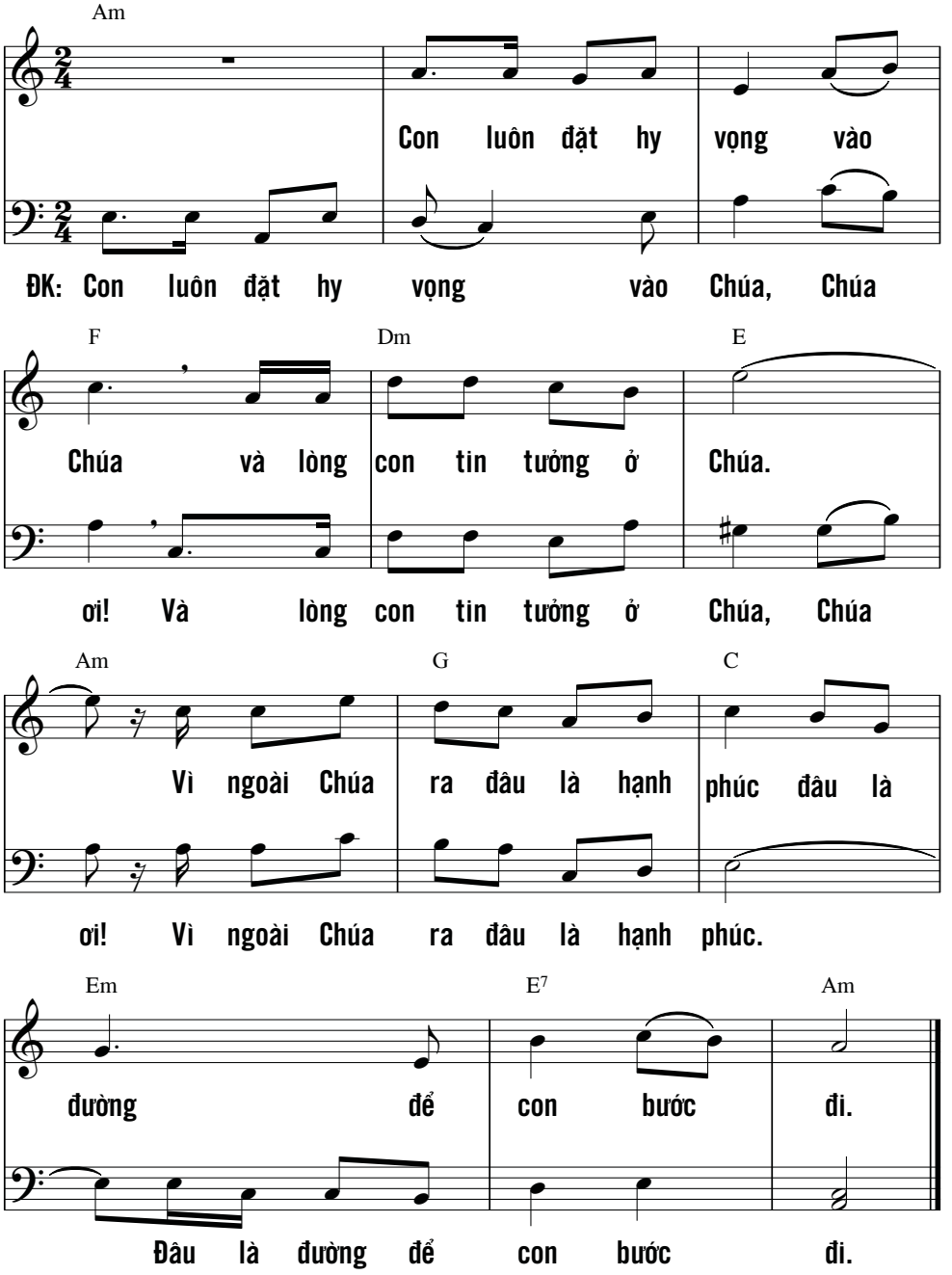

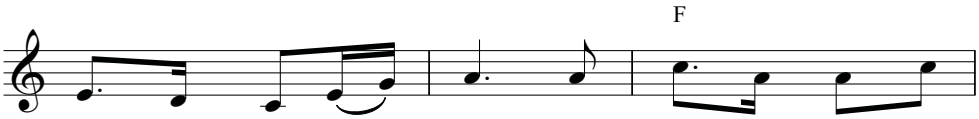

1. Con nương tựa nơi Chúa lòng bao dạt dào sướng
2. Trên đường đời con đi nhiều khi ngập tràn khó
3. Nơi tay Ngài dìu bước hạnh phúc tựa ngàn cánh
4. Con chẳng màng lợi danh nào dám tự hào Chúa
5. Có một điều con xin là luôn được ở thánh

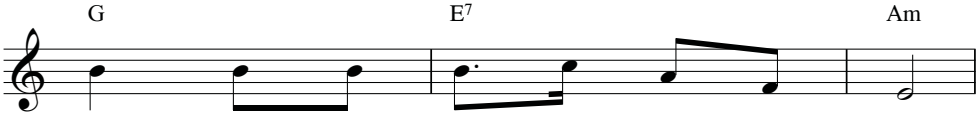

vui như con thơ nép bên mẹ hiền.
nguy bao đơn côi nắng mưa phủ đầy.
chim vươn bay cao khắp trên bầu trời.
ơi! Mơ cao sang phúc vinh trần đời.
cung bên ngai Cha suốt cả cuộc đời.

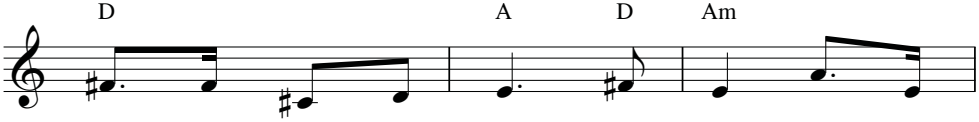

Con trông cậy ở Chúa, Chúa ơi! Xin gìn
Con đâu nào sợ chi Chúa ơi! Luôn bền
Con gieo ngàn lời ca thiết tha như hạt
Mong dâng Ngài tình yêu thế thôi như dòng
Môi vang lời ngợi ca Chúa thôi ôi hạnh

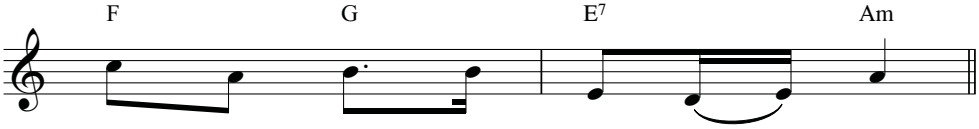

giữ chở che suốt cuộc đời con.
vững niềm tin có Ngài ở bên.
nắng nhẹ rơi cho đời nở tươi.
suối dịu êm xuôi về biển khơi.
phúc là đây ước nguyện là đây.

KINH HÒA BÌNH

Lời kinh của Thánh Phanxicô Assidi

Kim Long

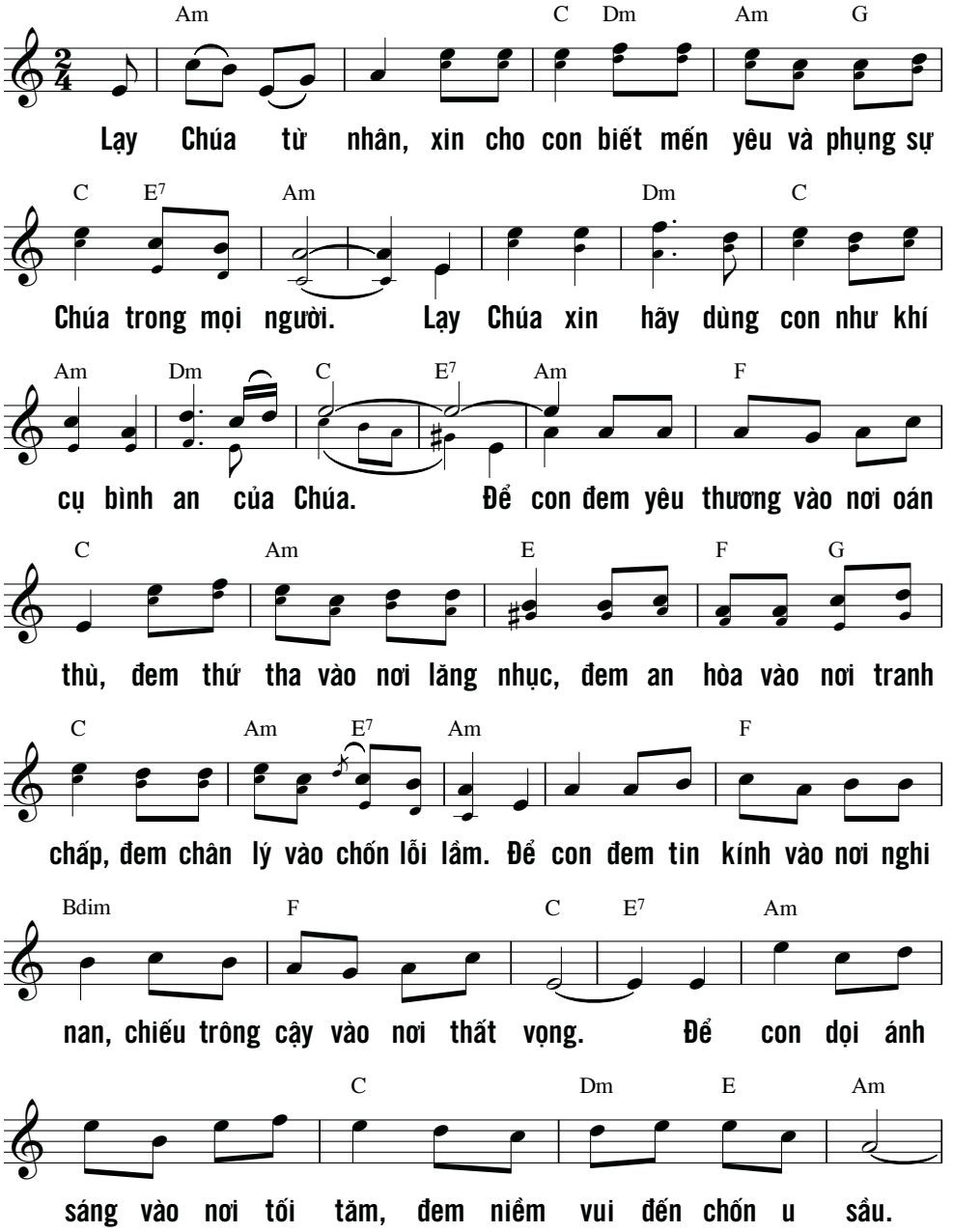

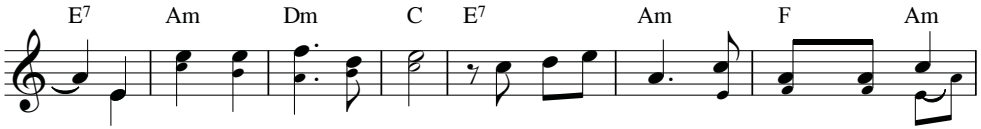

Lạy Chúa xin hãy dạy con: Tìm an ủi người hơn được người ủi

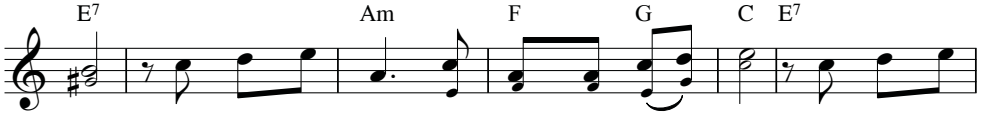

an. Tìm hiểu biết người hơn được người hiểu biết. Tìm yêu mến

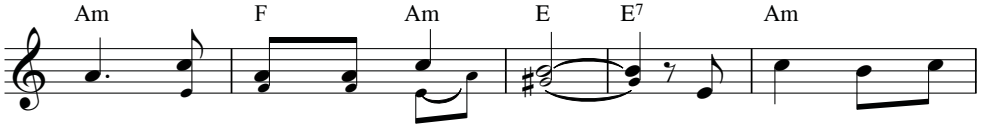

người hơn được người mến yêu. Vì chính khi hiến

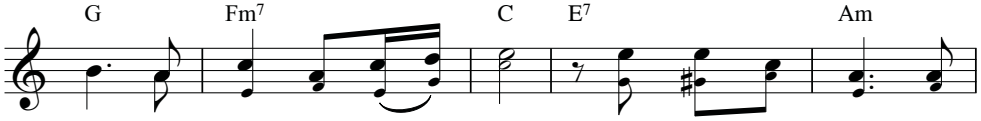

thân là khi được nhận lãnh. Chính lúc quên mình là

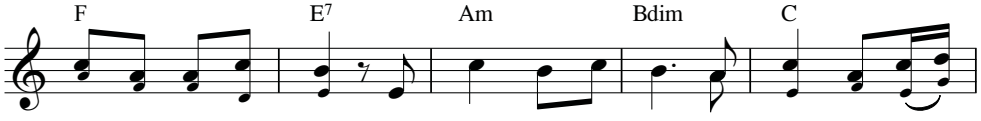

lúc gặp lại bản thân. Vì chính khi thứ tha là khi được tha

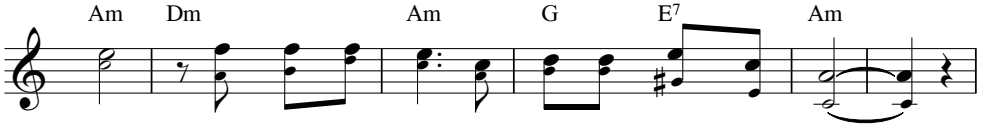

thứ. Chính lúc chết đi là khi vui sống muôn đời.

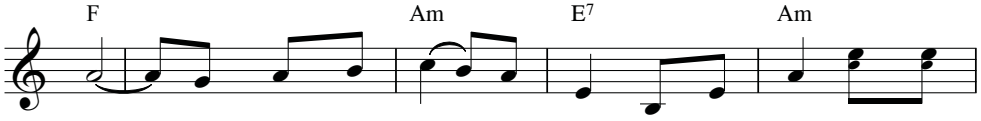

Ôi Thần Linh thánh ái xin mở rộng lòng con, xin thương

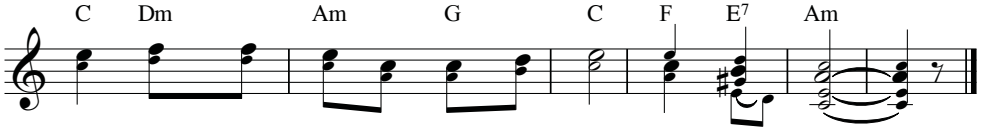

ban xuống những ai lòng đầy thiện chí ơn An Bình.

KINH NGUYỆN CON DÂNG

Nguyễn Duy

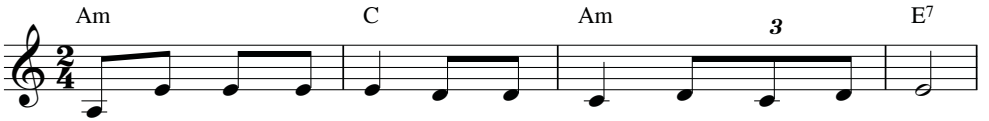

1. Lời kinh con dâng lên câu tâm nguyện con hằng ghi nhớ.
2. Lời kinh con dâng lên đây tim hồng dâng nguồn sức sống.
3. Lời kinh con dâng lên đi trên đường muôn vàn nguy khốn.
4. Lời kinh con dâng lên khi đêm về tâm hồn yên lắng.
5. Lời kinh con dâng lên xin trong đời con đừng quên lãng.

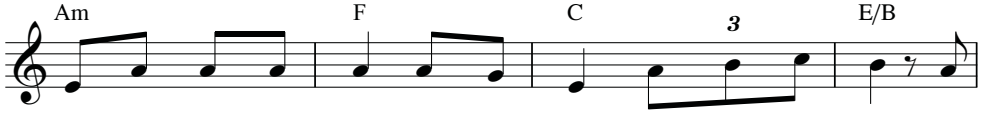

Lời kinh con dâng lên ươm trong hồn bao nhiêu ước mơ. Để
Lời kinh con dâng lên trong hy vọng niềm tin sắt son. Để
Lời kinh trong cô đơn với ước nguyền đời tươi sáng hơn. Để
Ngày qua bao đam mê đôi tay gầy hằn bao vết thương. Vì
Lời kinh ghi trong tim trong tâm hồn nguyện yêu Chúa thôi. Vì

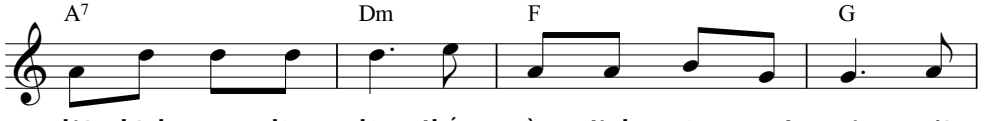

lời kinh con dâng lên thắm nồng tình yêu ngọt ngào với
lời kinh con dâng lên chấp nhận một kiếp làm người biết
lời kinh con dâng lên thắm đẹp tình yêu một đời nối
bàn tay con hân hoan vỗ về mặt đất lạnh lùng có
lời kinh con dâng lên chính là điệp khúc một đời kết

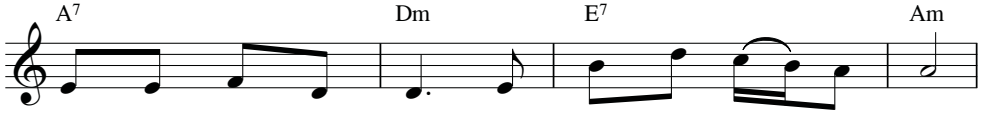

một đời rất nhiệm mầu nguyện dâng Chúa như tình đầu.
tìm hạnh phúc vào đời và luôn thắm tươi nụ cười.
lại vòng tay người người trần gian phúc ân tuyệt vời.
ngày bừng sống ruộng đồng tình yêu đã đơm nụ hồng.
thành từ lúc chào đời còn vương vấn trong lòng người.

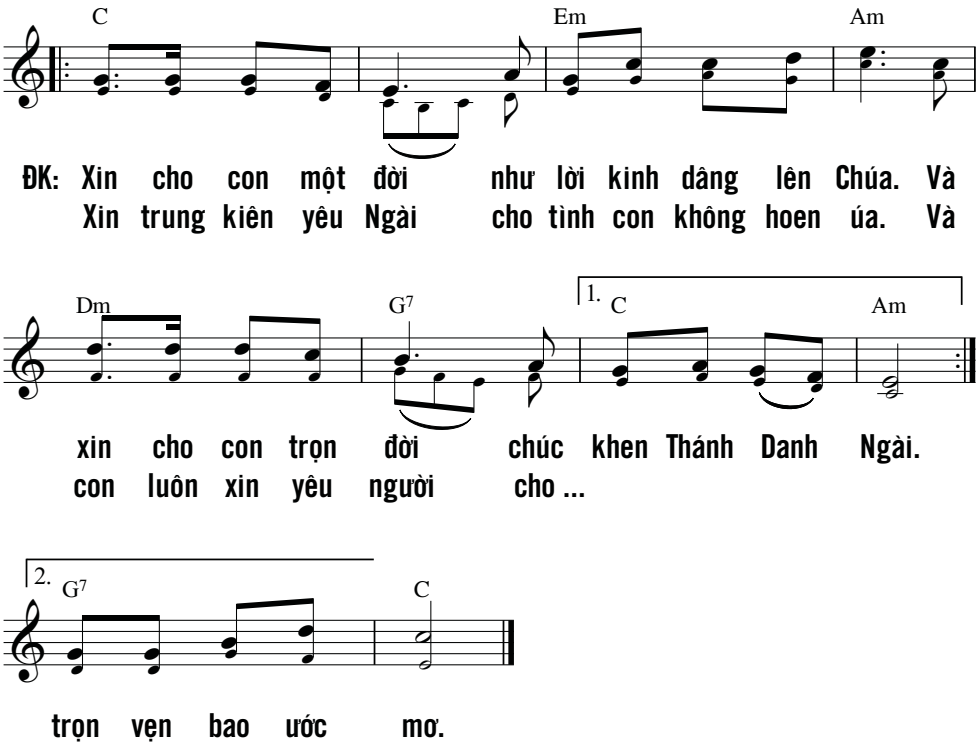

Người công chính, hãy reo hò mừng CHÚA,
kẻ ngay lành, nào cất tiếng ngợi khen.
Tạ ơn CHÚA, gieo vạn tiếng đàn cầm,
kính mừng Người, gảy muôn cung đàn sắt.
Nào dâng Chúa một khúc tân ca,
rập tiếng hoan hô, nhã nhạc vang lừng.
(Tv 33, 2)

LẮNG NGHE LỜI CHÚA

Nguyễn Duy

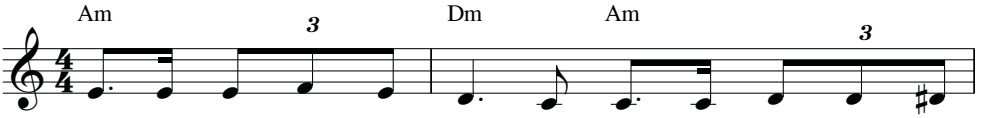

1. Xin cho con biết lắng nghe Lời Ngài gọi con trong đêm
2. Xin cho con biết lắng nghe Lời Ngài dạy con trong cuộc
3. Xin cho con vững bước đi vào đời truyền rao cho chân
4. Xin cho con đến với người bằng một tình yêu không gian

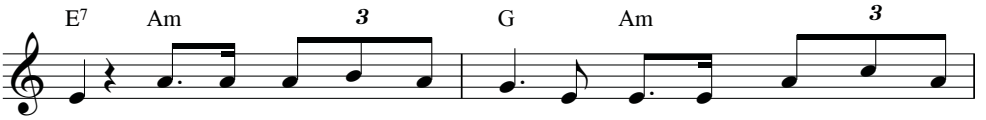

tối. Xin cho con biết lắng nghe Lời Ngài dạy con lúc lẻ
sống. Xin cho con biết lắng nghe Lời Ngài từng theo bước đời
lý. Xin cho con biết say mê cuộc đời làm nhân chứng tình
dối. Xin cho con đến trong đời tìm lại nguồn hạnh phúc mà

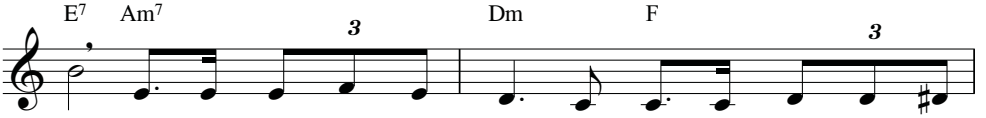

loi. Xin cho con cất tiếng lên trả lời vừa khi con nghe
con. Xin cho con biết sẵn sàng chờ đợi và vâng nghe theo
yêu. Cho môi con thắm nét cười Lời Ngài được đem cho thế
thôi. Cho con khi đã lắng nghe Lời Ngài dạy con ôi cao

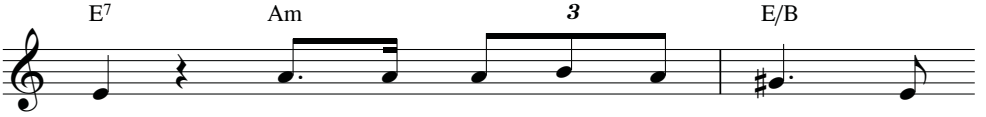

Chúa. Xin cho con biết thân thưa lạy
Chúa. Xin cho con biết sẵn sàng thực
giới. Cho đôi tay sáng ơn trời trọn
quý. Xin cho con trái tim si ngàn

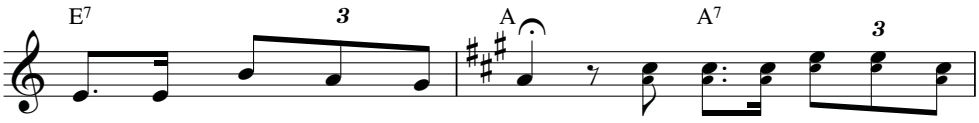

Ngài, Ngài muốn con làm chi.
hành Lời Chúa đã truyền ban. ĐK: Lời Ngài là sức sống của
vẹn hành lý cho ngày mai.
đời tình mến không nhạt phai.

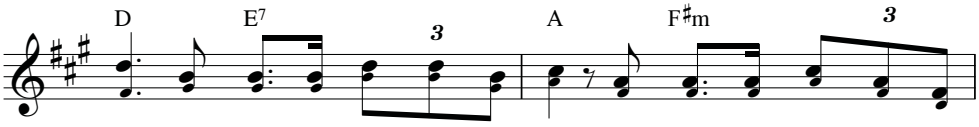

con, Lời Ngài là ánh sáng đời con, Lời Ngài làm chứa chan hy

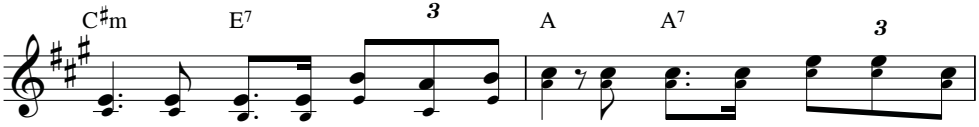

vọng, là đường để con hằng dõi bước. Lời Ngài đượm chất ngất niềm

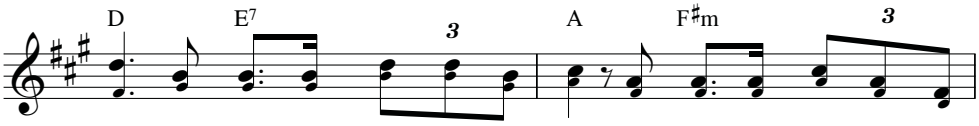

vui, trọn vẹn ngàn tiếng hát đầy vơi, Lời Ngài đổi mới cho cuộc

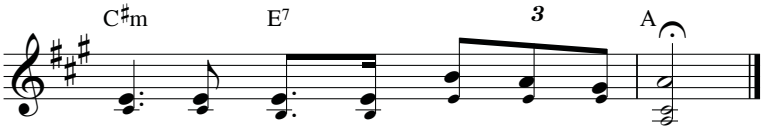

đời, Lời Ngài hạnh phúc cho trần ai.

Thánh ý Chúa, trọn bề tuân giữ,
hồn mến yêu hâm mộ chẳng rời.
Đường con Chúa rõ mười mươi,
huấn lệnh, thánh ý, con thời vâng theo.
(Tv 119, 167-168)

LỜI HẰNG SỐNG

Hạt Sương Nguyên (Vinam)

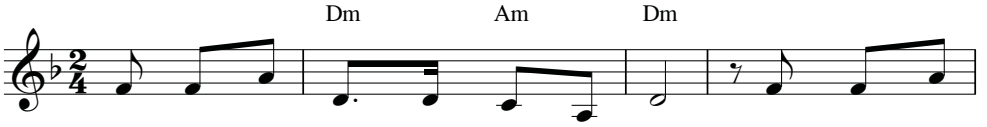

1. Lời Ngài sáng ngời chiếu soi trần gian. Dìu người lữ
2. Lời Ngài vỗ về những khi sầu đau. Đường dài ngút
3. Lời Ngài vững bền mãi không đổi thay. Là nguồn hy

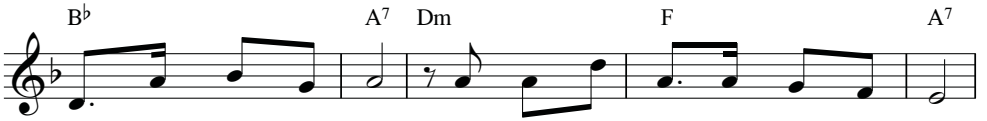

hành xuôi bến bình an. Dù rằng đất trời lắm phen điêu tàn.
ngàn không biết về đâu. Cuộc đời xế chiều tóc râm mái đầu.
vọng chan chứa niềm vui. Là nguồn sức mạnh đỡ nâng con người.

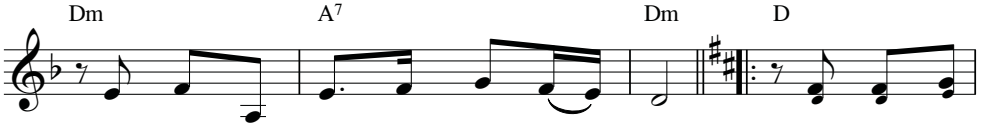

Ai giữ Lời Chúa sẽ mãi yên hàn. ĐK: Lời Ngài êm
Tin vững Lời Chúa ân nghĩa thắm mầu. Lời Ngài dẫn
Soi trí lòng ai mãi mãi đêm ngày.

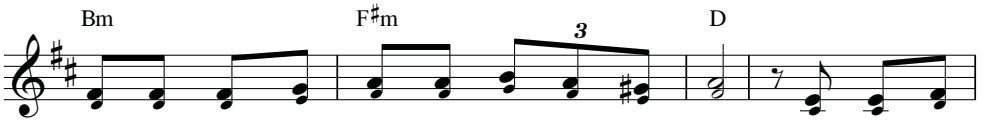

đêm nhẹ nhàng trong đêm như tiếng ru Mẹ yêu. Từng lời cao
đường về nguồn yêu thương lai láng như trùng dương. Lời Ngài mãi

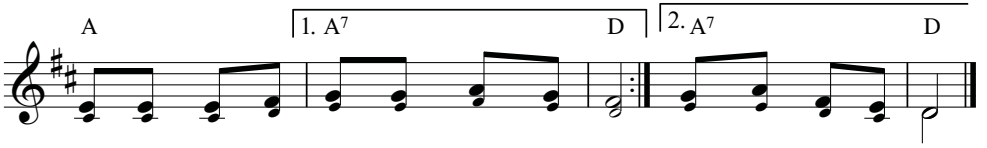

vời ngập tràn sức sống nuôi dưỡng con người.
còn ngọt ngào ân ... thiêng chứa chan cõi lòng.

LỬA HỒNG NGÀN ĐỜI

Trầm Hương, FMSR

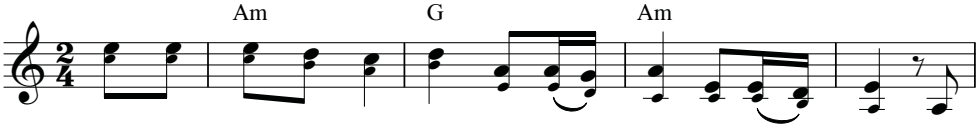

ĐK: Hãy chiếu sáng tâm hồn con ngọn lửa hồng từ ngàn đời, là

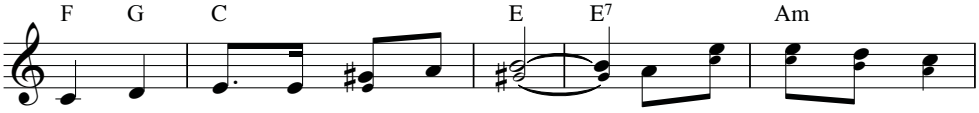

tình yêu Chúa vượt qua đêm tối. Và chiếu sáng trên trần

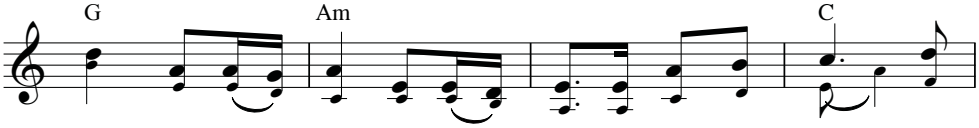

gian ngọn lửa hồng từ ngàn đời, để tình yêu Chúa cháy

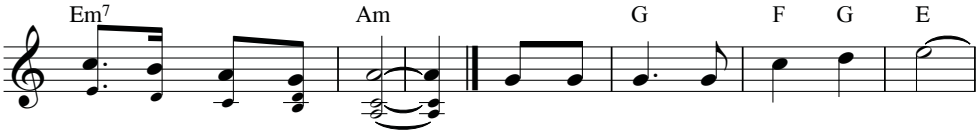

lên giữa lòng mọi người. 1. Xin cho con một tình yêu Chúa.
2. Xin cho con một đời như Chúa.
3. Xin cho con niềm tin sắt đá.

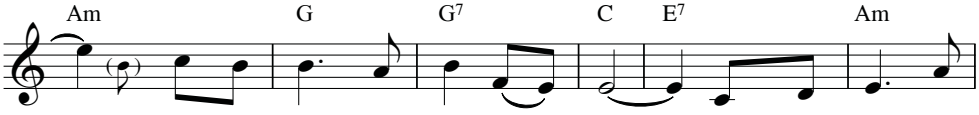

Như ánh sao đêm soi dẫn nẻo về. Vượt tăm tối qua
Biết hy sinh quên chính phận mình. Ngày xưa ấy Chúa
Lúc an vui hay lúc khổ sầu. Đường dương thế trăm

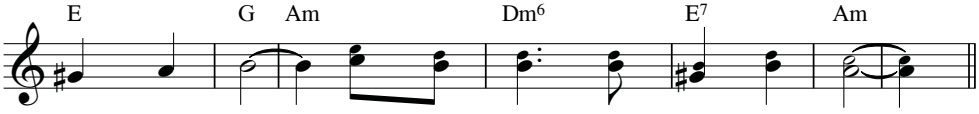

miền ánh sáng. Dẫn đưa con thoát khỏi bến mê.
đã giáng thế. Thấp yêu thương giữa hồn thế nhân.
chiều nguy khó. Chúa thương con trong mọi phút giây.

LỜI KINH CHO MỘT NGÀY

Nguyễn Duy

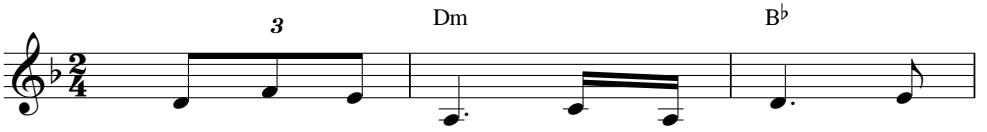

1. Con đến bên Ngài khi bình minh đang
2. Con đến bên Ngài mong được nghe yêu
3. Theo bước chân Ngài trên đường xa tin
4. Con đến bên Ngài khi chiều buông con

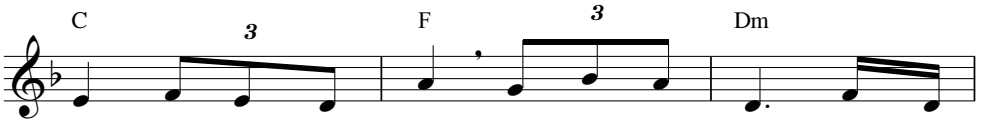

lên tỏa lan nguồn sáng. Con đến bên Ngài khi hừng
thương ấm lên nguồn sống. Con đến bên Ngài cho tình
yêu đã xanh màu lá. Con vẫn tin rằng yêu là
xin gối bên ngực Chúa. Con sẽ thưa chuyện một ngày

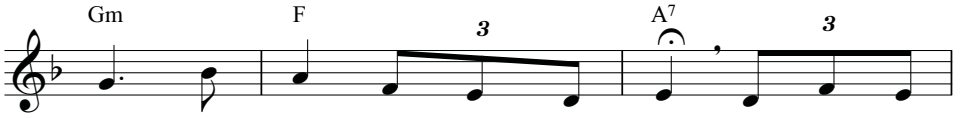

đông vẫy tay reo vui ngày sang. Con đến bên
con ngất ngây như say mùa xuân. Con đến bên
cho hiến dâng đắn đo mà chi. Con có tiếc
qua Chúa ơi bao nhiêu niềm vui. Vui với công

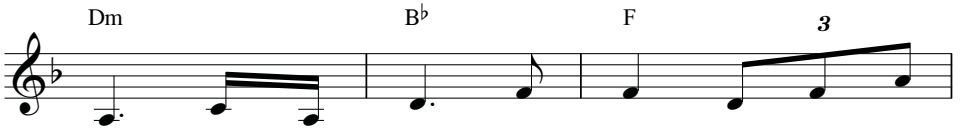

Ngài xin nguyện dâng đôi tay tìm bao sức
người đem hồng ân cho ai sầu đau tim
gì khi Ngài mong con dâng đời con cho
việc con làm xong bao nhiêu mồ hôi nước

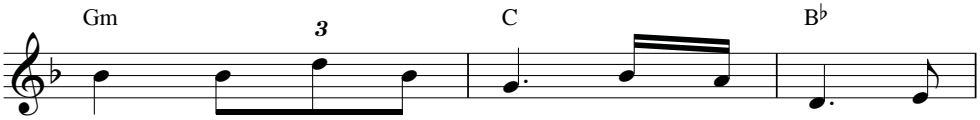

sống. Con đến bên Ngài để lãnh nhận tin
héo. Con đến bên người lắng nghe lời than
Chúa. Đến với mọi người giúp đỡ họ hy
mắt. Nhưng vẫn hy vọng những lao nhọc mai

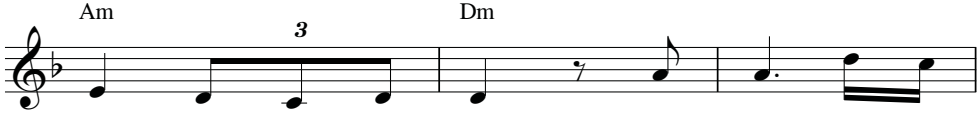

yêu cho ngày hôm nay.
van muôn đời cô đơn. ĐK: Nguyện cầu Chúa thi
sinh không đòi mang ơn.
đây nên phần vinh quang.

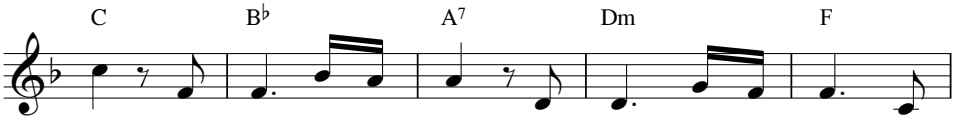

ân một đời sẽ vui hơn. Một ngày hết cô đơn tìm

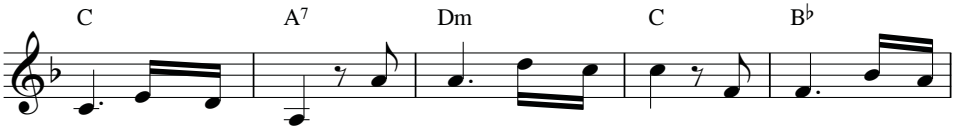

về với muôn người. Một ngày đến bên Cha, một ngày hết âu

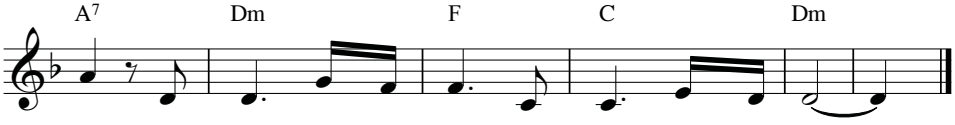

lo. Một chiều đến bên Cha ngọt ngào thấm tâm tư.

LỜI KINH CUỘC ĐỜI

Lê Quang Ánh

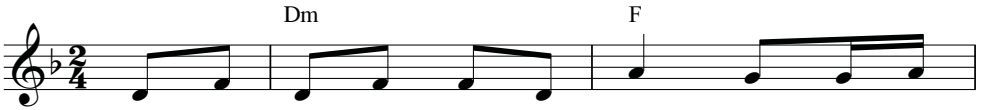

1. Đời con này xin dâng về Chúa mong như khí
2. Này đây đời con xin tận hiến mong như tác

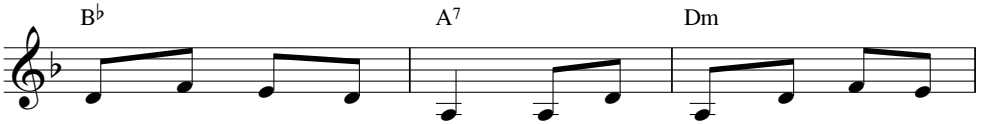

cụ trong tay của Ngài, để con được đến với tha
động trong tay Thánh Thần, để con hằng gieo rắc tin

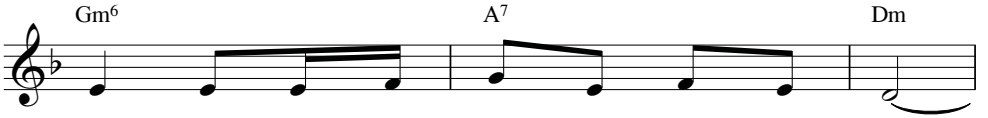

nhân bằng tình yêu thương của Chúa nhân hiền.
yêu và thành nhân chứng của Chúa trong đời.

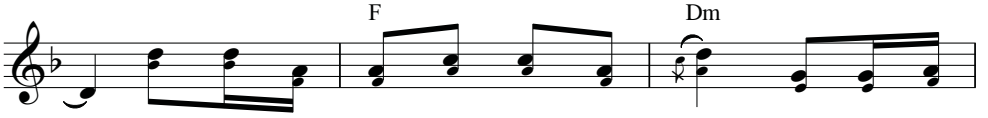

Trong nơi hận thù con gieo tình thương, trong nơi gian
Cho nơi nhọc nhằn con đem nghỉ ngơi, cho nơi nghi

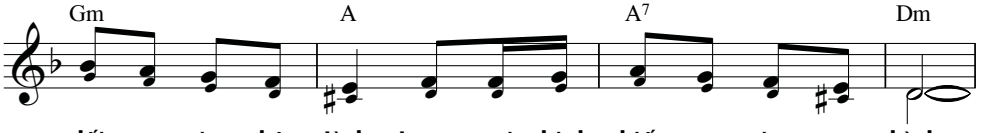

dối con gieo chân tình, trong nơi chinh chiến con gieo an bình.
vấn con đem tin tưởng, cho nơi oan ức con đem công bằng.

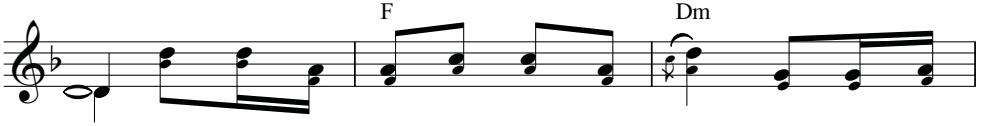

Trong nơi buồn sầu con gieo niềm vui, trong nơi tranh
Cho nơi hoạn nạn con đem cậy trông, cho nơi u

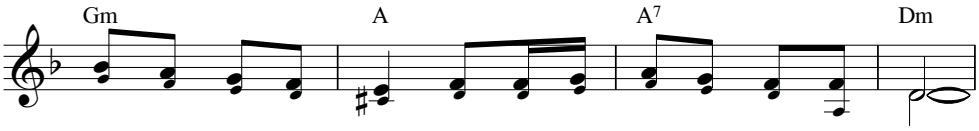

chấp con gieo an hòa, trong nơi tăm tối con gieo huy hoàng.
tối con đem hy vọng, cho nơi tội lỗi con đem Tin Mừng.

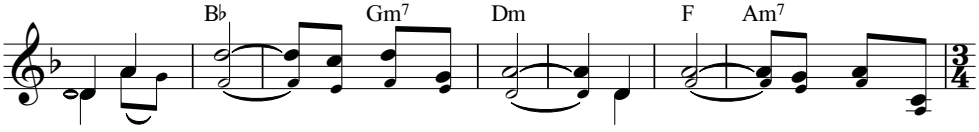

ĐK: Lạy Chúa! xin hãy dạy con. Lạy Chúa! Xin biến đổi

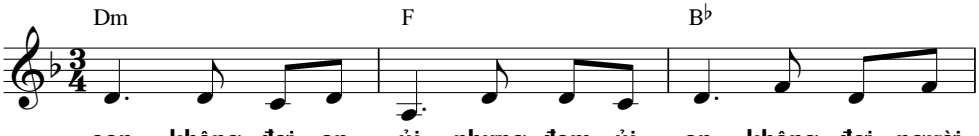

con không đợi an ủi nhưng đem ủi an, không đợi người

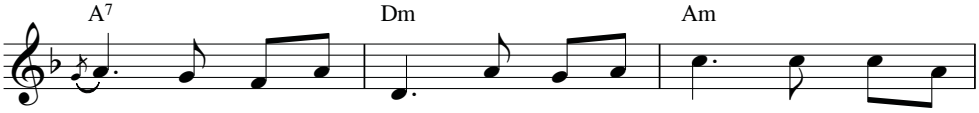

giúp nhưng tìm giúp người, không đợi yêu thương nhưng gieo tình

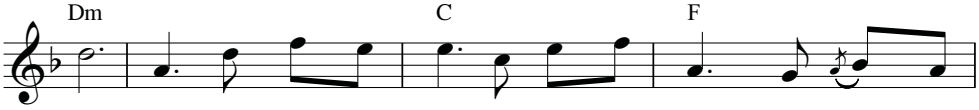

mến. Vì khi biết cho đi là khi lãnh nhận, khi biết quên

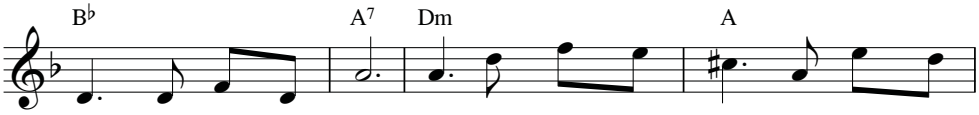

mình là khi tìm thấy. Và khi chết cho mình là khi được

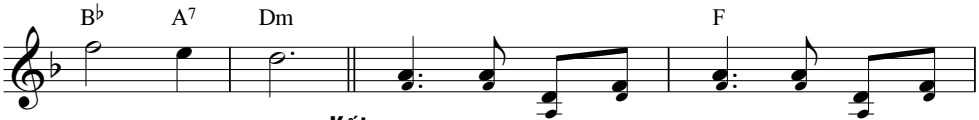

sống muôn đời. Kết: Ôi con lạy Thần Linh xin dủ tình

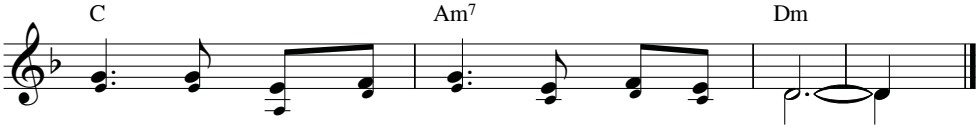

thương cho người thiện tâm được sống an bình.

LỜI THIÊNG 1

Nguyễn Mộng Huỳnh

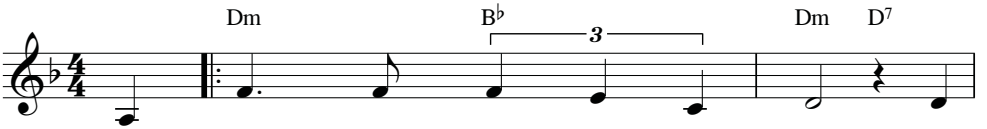

1. Lời Chúa thắp sáng cho cuộc đời. Lời
Chúa đến với con mọi ngày. Lời
2. Lạy Chúa! Những thánh ngôn của Ngài, lòng
Chúa! Chúa muốn con làm gì? Lạy

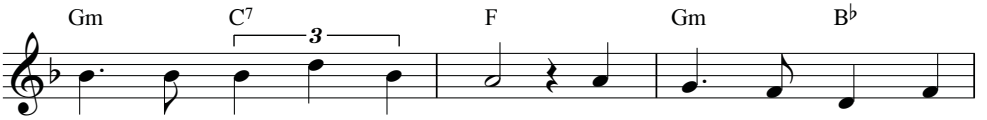

1. Chúa luôn ray rứt khôn nguôi. Chiếu soi đêm dài xóa
Chúa như men đốt cơn say. Mắt con hao gầy ngước
2. con luôn thao thức khôn khuây. Suốt năm canh dài gẫm
Chúa! Xin soi bước con đi. Chúa ơi! Xin gọi, Chúa

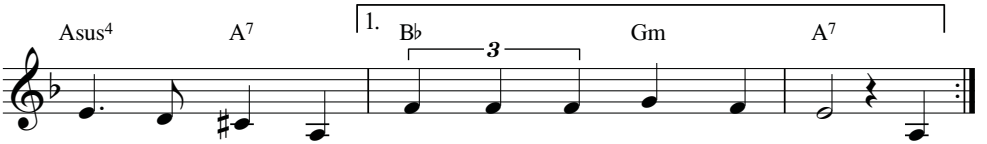

1. tan u hoài ngàn thu luôn kiên vững không phai. Lời ...
trông lên Ngài đợi ...
2. suy đêm ngày lời thiêng môi con nhắp mê say. Lạy ...
ơi, xin dạy. Từng ...

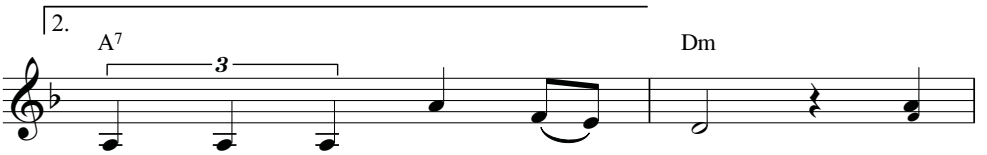

1. chờ Ngài đổi mới tim này. ĐK: Lạy

2. giờ lòng thổn thức vơi đầy.

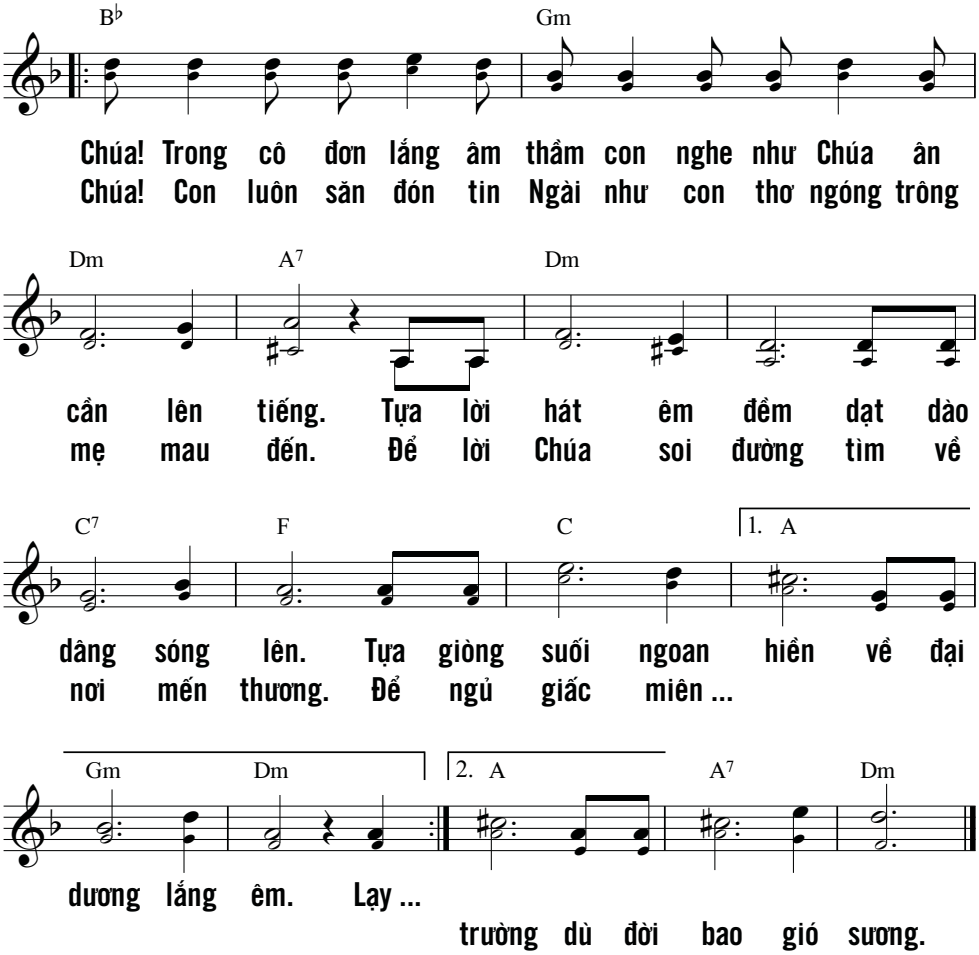

Thánh ý Ngài là gia nghiệp con mãi mãi,
vì đó là hoan lạc của lòng con.
(Tv 119, 111)

LỜI THIÊNG 2

Xuân Tưởng

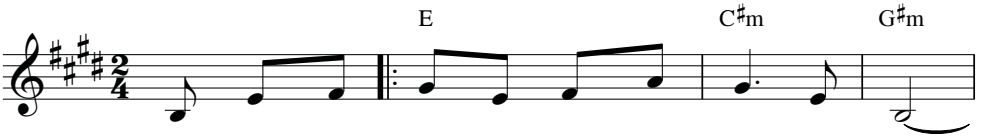

1. Lời thiêng dâng Chúa từ trong đáy tim âm thầm.
biết tình yêu Chúa ban cao vời.
2. Tình yêu Thiên Chúa dìu con bước đi êm đềm.
vẫn là như giấc mơ chưa tròn.

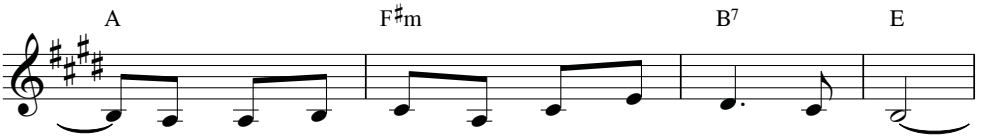

1. Lời cầu xin Chúa tựa như nén hương lan trầm.
Và từ khi biết đời con Chúa luôn an bài.
2. Lời Ngài như lắng trầm tư suốt năm canh dài.
Tình Ngài như vẫn còn theo bước con đêm ngày.

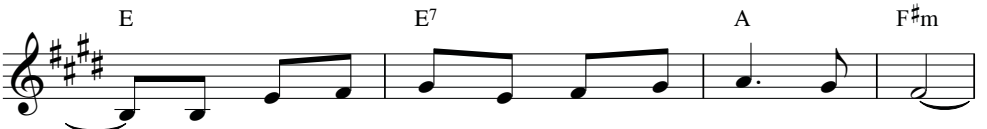

1. Hồn con bay vút về nơi Nhan Chúa nương thân.
Hồn con sẽ mãi cầu xin tha thiết Danh Ngài.
2. Tình yêu Thiên Chúa làm con quên hết ưu phiền.
Một hôm con bỗng chợt nghe tiếng Chúa kêu mời.

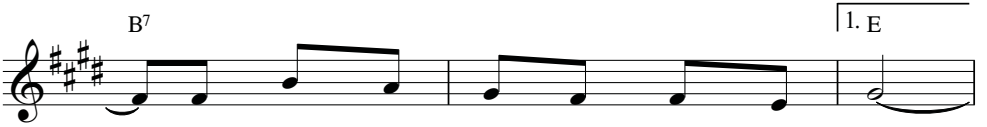

1. Và uống no say tin yêu nồng ấm.
Cùng Chúa con không lo chi đường ...
2. Dù những phong ba đau thương vụt đến.
Để sống trăm năm cho riêng tình ...

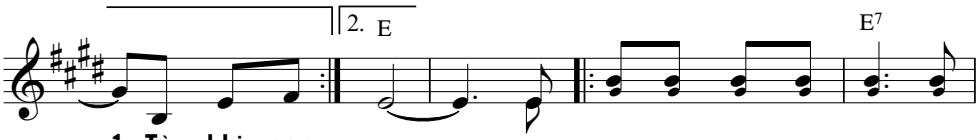

1. Từ khi con ... dài. ĐK: Bàn tay con nâng lên cao dâng
2. Đời con nay ... con qua như mây bay con Ngài.

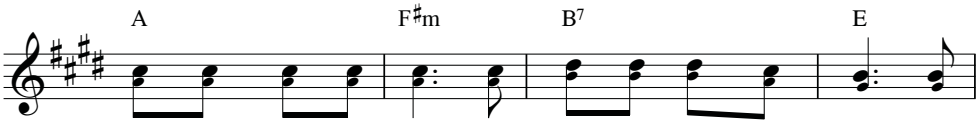

Chúa hết những ý nghĩ. Dâng Chúa trót xác thân con tương
tiến bước giữa thế giới. Khao khát sẽ mãi không vơi cho

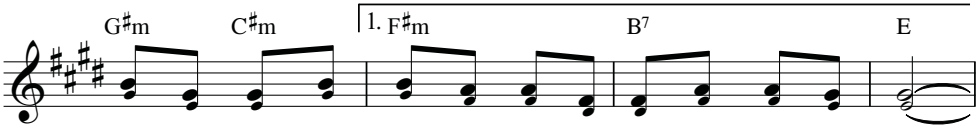

lai còn dài Chúa dắt con đi sợ gì những nỗi gian nguy.
con một lần thấy ...

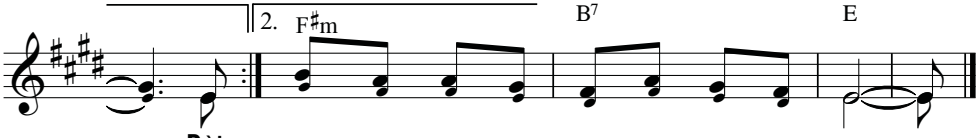

Đời ...
Chúa trong con nghe lời Chúa ru trong hồn.

Ban ngày CHÚA gửi tình thương xuống,
con ngâm nga bài thánh nhạc thâu đêm
thành kinh nguyện dâng Chúa Trời nguồn sống.
(Tv 42, 9)

MỞ LÒNG

Ngọc Linh

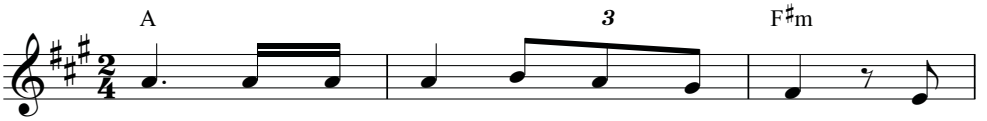

1. Xin cho tim con biết yêu thương người. Này
2. Xin cho tay con đỡ nâng mọi người. Này
3. Khi trong gian nan khó nguy trăm bề. Và

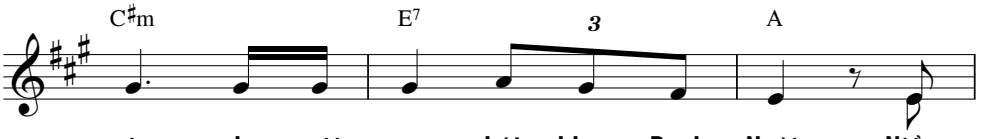

xin cho môi con hát khen Danh Ngài. Niềm
xin cho con đi đắp xây cuộc đời. Mùa
khi trong cô đơn xót xa ê chề. Thì

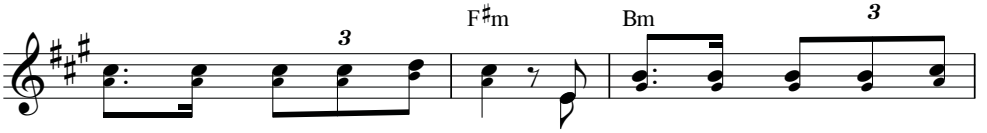

tin mang trên vai rắc gieo. Tình yêu trong cơn say vút
hoa trong tim con nở tươi. Tình yêu như cơn điên sóng
xin trung kiên với Chúa thôi. Tình yêu con đây đâu dám

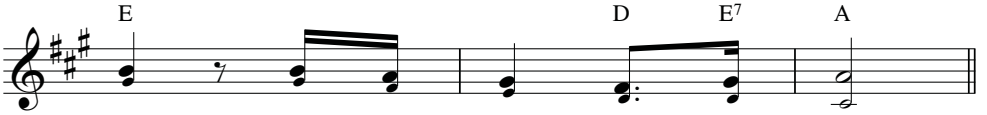

cao. Trái tim hồng này dâng trao.
khơi. Mến yêu Ngài cả đời thôi.
phai. Chúa ơi mở lòng con đây.

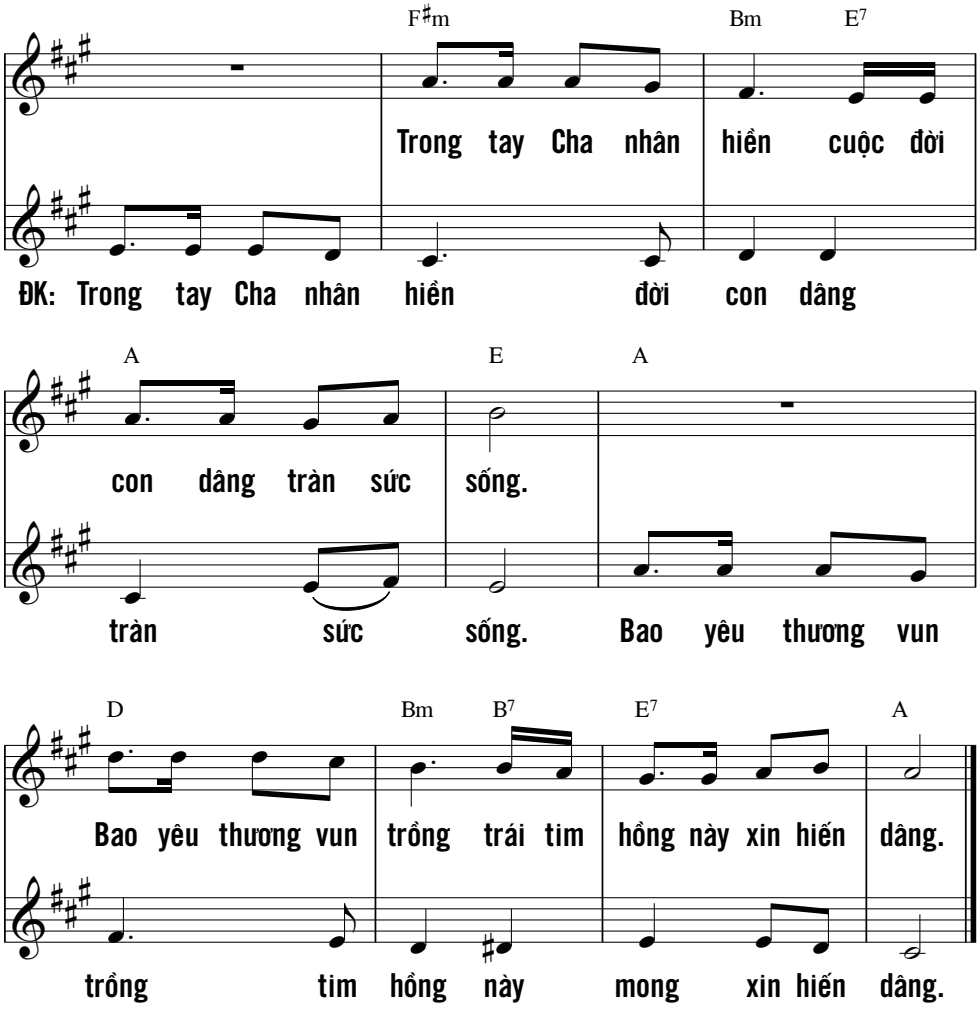

Lạy Thiên Chúa, Ngài là Chúa con thờ,
ngay từ rạng đông con tìm kiếm Chúa.
Linh hồn con đã khát khao Ngài,
tấm thân này mòn mỏi đợi trông,
như mảnh đất hoang khô cằn, không giọt nước.
(Tv 63, 2)

MƠ VỀ BÊN CHÚA

Nguyễn Duy

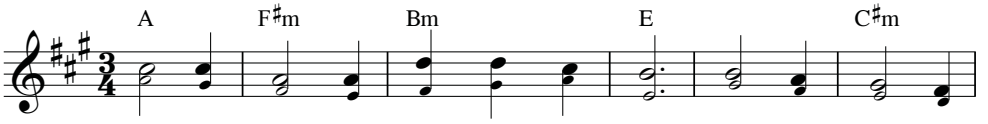

ĐK: Như nai vàng tìm uống nước suối trong. Con đêm ngày mơ

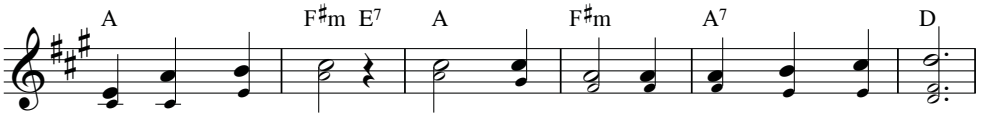

về bên Thiên Chúa. Chúa chính là một mùa xuân tuyệt đối.

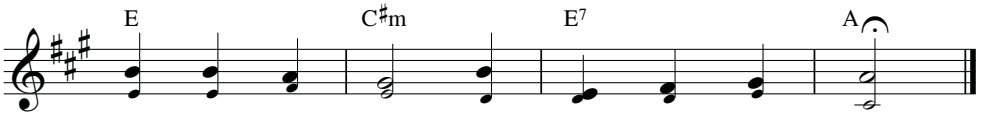

Đơm hoa trong hồn ngát lừng hương yêu thương.

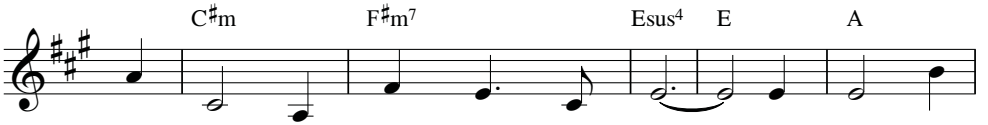

1. Những chiều lặng lẽ trôi thật êm. Để hồn lắng
2. Lữ hành dừng bước bên đường xa. Nhìn về chốn
3. Những chiều sợi nắng vương cành cây. Nhìn trời thấy
4. Mỗi lần tưởng nhớ về nhà Chúa. Chợt hồn thấy

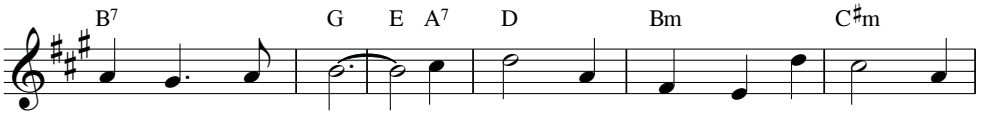

bao niềm xao xuyến. Năm tháng trên dòng đời đã quen những
quê nhà thương nhớ. Mong ước trong hành trình đã qua con
chim về tổ ấm. Ao ước cho một lần đắm say trong
muôn vàn tê tái. Thao thức trong đêm dài Chúa ơi thấy

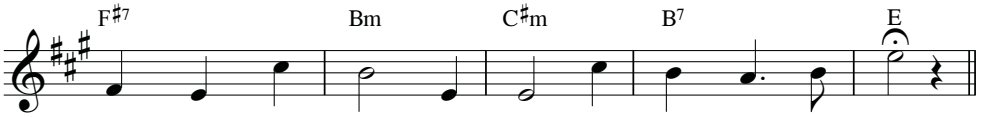

muộn phiền chứa chan. Tình Ngài vẫn mong chờ con đến.
trở về bến mơ. Một lần nghỉ yên ở bên Chúa.
tình Ngài ngất ngây. Lòng này dám mơ về bên Chúa.
con tội lỗi thôi. Cầu Ngài thứ tha đừng chê chối.

NẾU CHÚA LÀ...

Kim Long - Kim Ngân

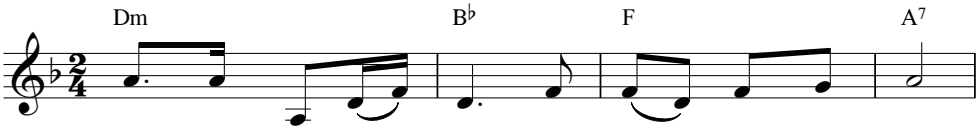

1. Nếu Chúa là mặt trời con mong làm trái đất.
2. Nếu Chúa là mẹ hiền con mong làm em bé.
3. Nếu Chúa là ngọn triều con mong làm chiếc bách.
4. Nếu Chúa là bụi hồng con mong làm cánh bướm.

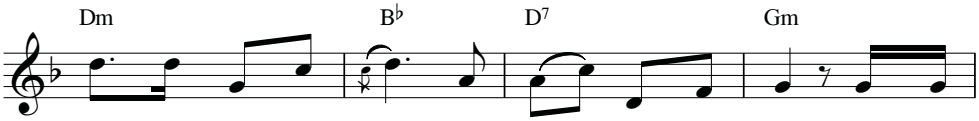

Nếu Chúa là trái đất con muốn làm vầng trăng. Làm vầng
Nếu Chúa là suối mát con muốn làm đàn nai. Làm đàn
Nếu Chúa là cánh gió con muốn làm làn mây. Làm làn
Nếu Chúa là khóm cúc con muốn làm bầy ong. Làm bầy

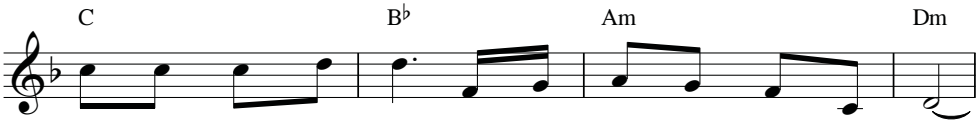

trăng xoay quanh trái đất. Làm trái đất xoay quanh mặt trời.
nai luôn mong suối mát. Làm em bé luôn mong mẹ hiền.
mây trôi theo cánh gió. Làm chiếc bách trôi theo ngọn triều.
ong say hương khóm cúc. Làm cánh bướm say hương bụi hồng.

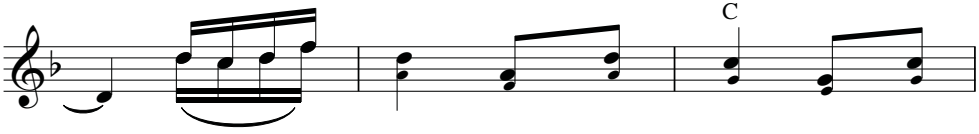

ĐK: Chúa ơi! Từng phút giây hồn ngất

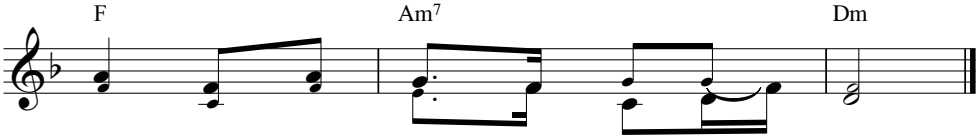

ngây lòng đắm say hướng về Chúa đây.

MUÔN TẠO VẬT ƠI

P. Kim

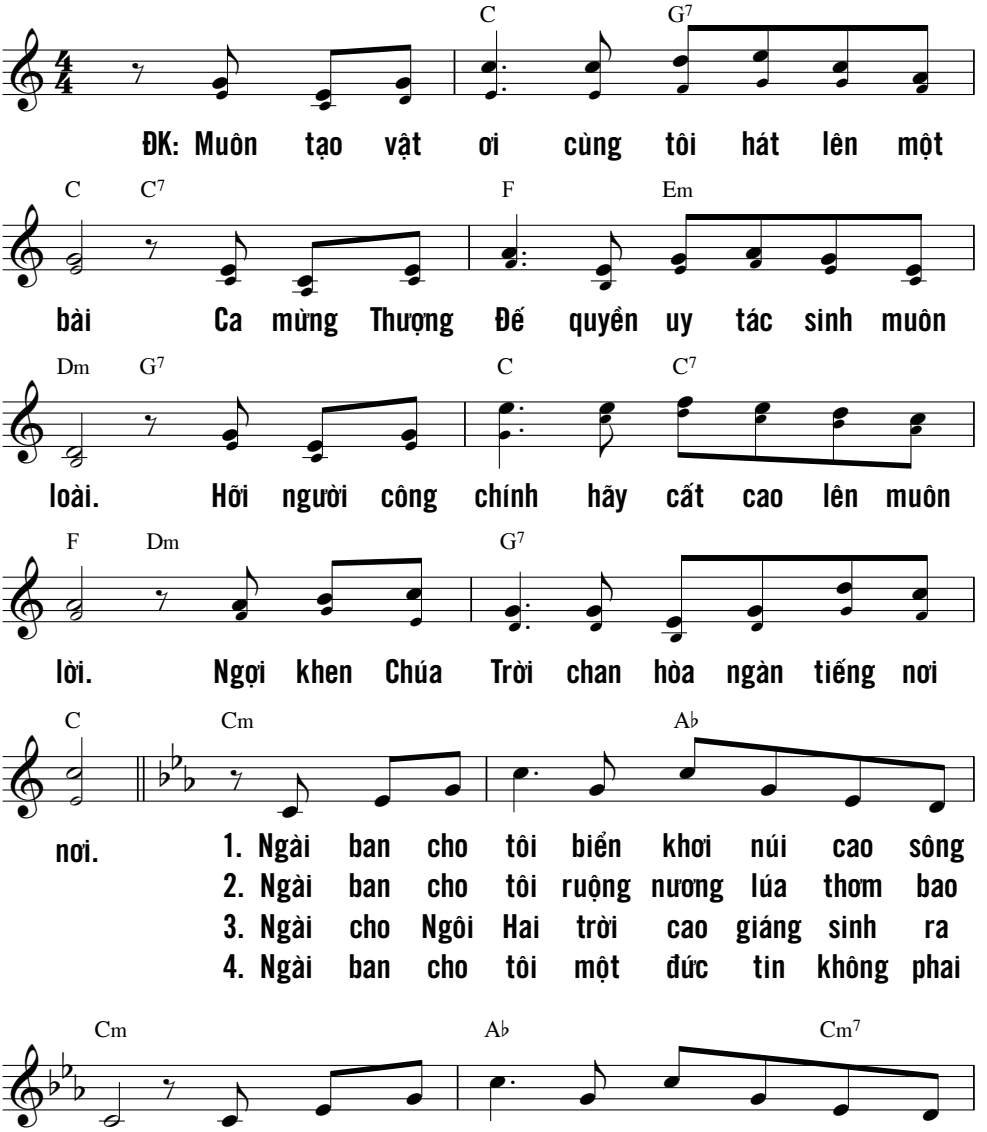

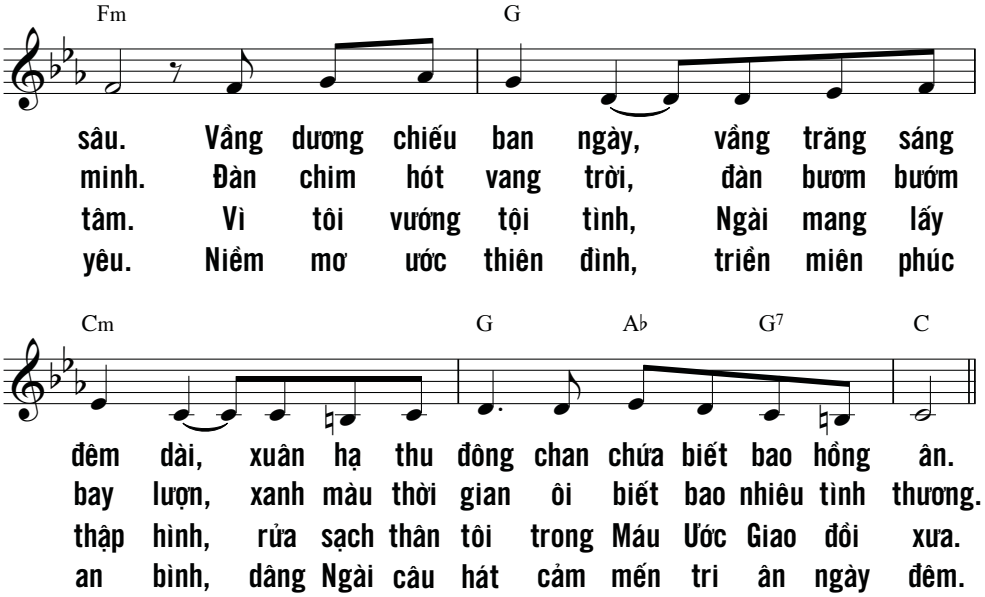

Trời vui lên, đất hãy nhảy mừng,
biển gầm vang cùng muôn hải vật,
ruộng đồng cùng hoa trái, nào hoan hỷ.
Hỡi cây cối rừng xanh,
hãy reo mừng trước tôn nhan CHÚA,
vì Người ngự đến, Người ngự đến xét xử trần gian.
Người xét xử địa cầu theo đường công chính,
xét xử muôn dân theo chân lý của Người.
(Tv 96, 11-13)

NÀY NGÀI ĐÃ ĐẾN

Ngọc Linh

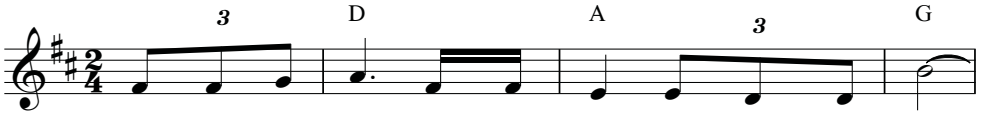

1. Này Ngài đã đến đem Tin Mừng cho người trần thế.
2. Này Ngài đã đến mang thân phận con người nghèo khó.

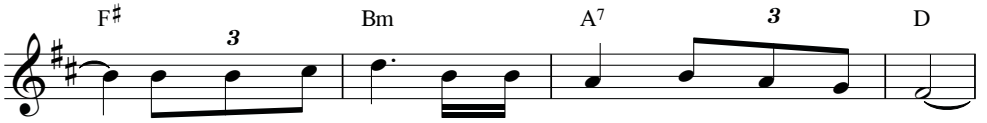

Này Ngài đã đến đem hy vọng những ai mong chờ.
Để cùng chia sót bao đau thương của muôn con người.

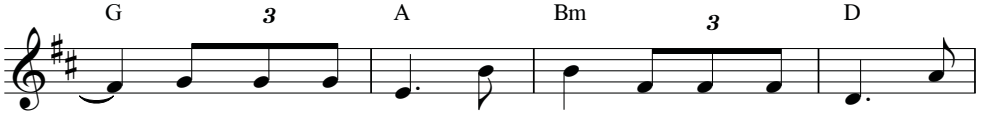

Cho bao tâm hồn sóng gió cho ai đêm ngày khốn
Đây thân tro bụi yếu đuối cô đơn vây tràn khắp

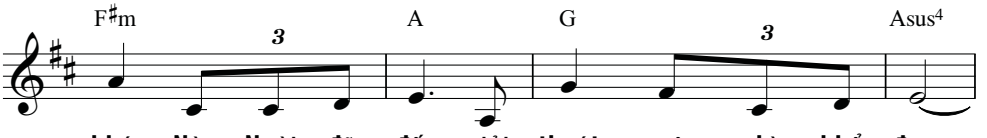

khó. Này Ngài đã đến giải thoát muôn nghìn khổ đau.
lối. Này Ngài đã đến đổi mới khuôn mặt trần ai.

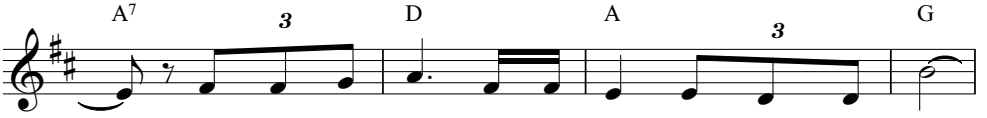

Này Ngài đã đến đem ơn lành cho người thành tín.
Này Ngài đã đến trên vai gầy mang thập tự giá.

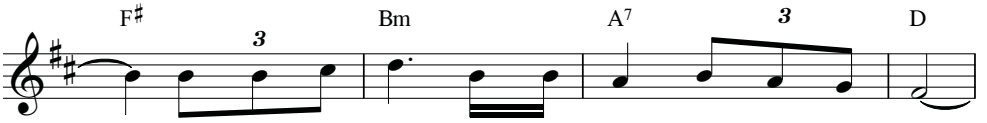

Này Ngài đã đến đem an bình những ai kiếm tìm.
Và Ngài đã chết trong đơn côi đắng cay tủi nhục.

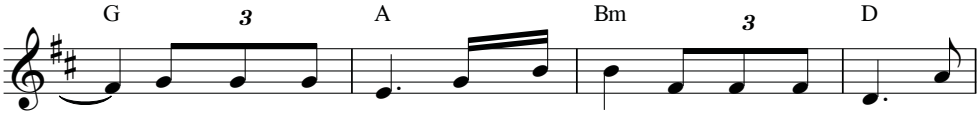

Cho ai giam cầm trong bóng tối cho ai đang còn bối
Đưa muôn con người qua cõi chết cho xuân ân tình thắm

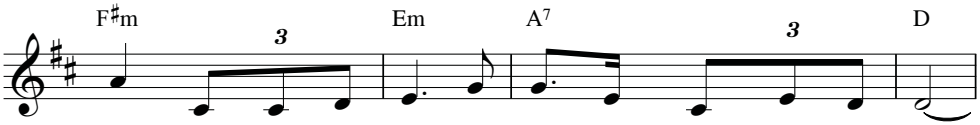

rối. Này Ngài đã đến, đã đến đem nguồn sáng vô biên.
thiết. Này Ngài đã đến, đã đến đem nguồn sống vô biên.

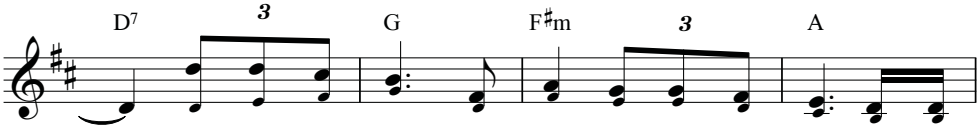

ĐK: Hãy hát lên đi người ơi! Tri ân muôn đời vì lòng

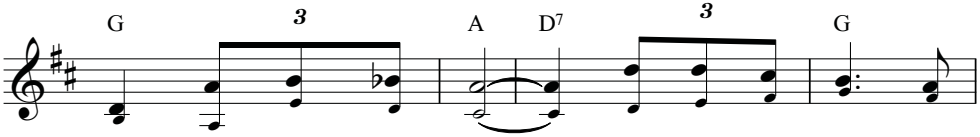

Ngài luôn mến thương ta. Hãy hát lên đi người

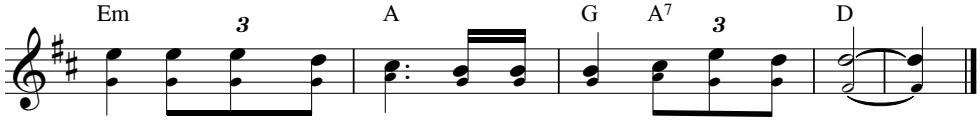

ơi! Ca khen Danh Ngài vì tình Ngài ôi quá bao la.

Chúc tụng CHÚA đi, muôn vật Chúa tạo thành,
thuộc quyền Người thống trị khắp nơi nơi.
Chúc tụng CHÚA đi, hồn tôi hỡi!
(Tv 103, 22)

NGUỒN ÁNH SÁNG

Hoàng Kim

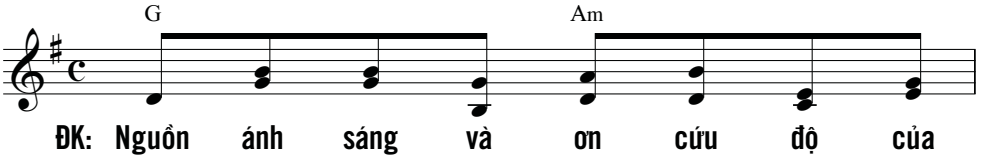

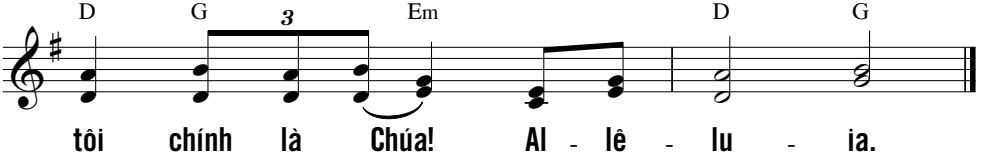

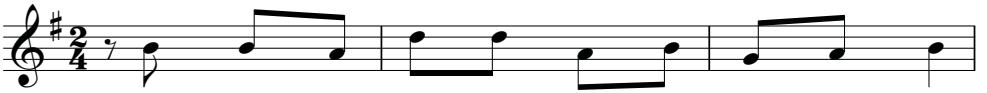

1. Đức Chúa là Ánh sáng và cứu độ cho tôi,
2. Khi ác nhân kéo tới hung hãn định (ư) tâm
3. Tôi xin cùng Đức Chúa một ơn hằng khao khát
4. Chúa đã chở che tôi trong ngôi nhà của Chúa,
5. Con đang cầu cứu Chúa xin dủ tình thương nghe,
6. Hỡi Chúa Trời Đấng cứu độ (ô) của (ư) con,
7. Xin chỉ dạy cho con đường lối Ngài, lạy Chúa
8. Tôi tin rằng sẽ thấy lòng nhân hậu của Chúa,
9. Vinh quang dâng tiến Chúa là Cha và (a) Con,

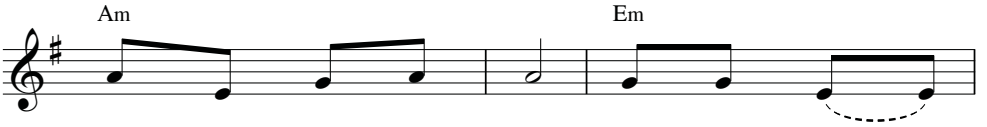

1. tôi còn sợ chi ai ? Đức Chúa là thành
2. ăn thịt tôi (i) đây. Ai hay là
3. được ở nhà (a) Chúa. Suốt cuộc đời được
4. trong ngày gặp gian nan. Chúa giấu tôi thật
5. đáp lại lời (i) con. Tim con nhủ thầm:
6. xin đừng bỏ rơi con. Dẫu cha mẹ mà
7. xin chỉ dạy cho con. Dẫn đưa vào đường
8. ngay tại cõi dương gian. Hãy trông cậy vào
9. họp một cùng Ngôi Ba. Ba Ngôi hằn (ư)

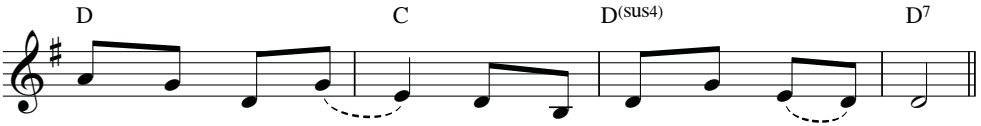

1. lũy cuộc đời (i) tôi, tôi còn run khiếp chi ai ?
2. chính địch thù (ư) tôi, lại bị lảo đảo ngã (a) thua.
3. nếm ngọt bùi Chúa ban, ngắm nhìn cung thánh huy (i) hoàng.
4. kỹ trong lều (ư) Ngài, trên tảng đá cất nhắc tôi lên.
5. Hãy kiếm tìm Thánh Nhan, Nhan Ngài lạy Chúa con hằng tìm.
6. có ghét bỏ (o) con, thì còn có Chúa đỡ (ơ) nâng.
7. chính (ư) nẻo (ư) ngay, rình rập con biết bao là người.
8. Chúa gan dạ (a) lên, can trường tin tưởng nơi (i) Người.
9. sống hiển trị (i) muôn đời muôn kiếp A (a) men.

CHÚA là nguồn ánh sáng và ơn cứu độ của tôi,
tôi còn sợ người nào ?
CHÚA là thành luỹ bảo vệ đời tôi,
tôi khiếp gì ai nữa ?
Khi ác nhân xông vào, định nuốt sống thân tôi,
ai ngờ chính đối phương, chính những thù địch ấy,
lại lảo đảo té nhào.
Dù cả một đạo quân vây đánh, lòng tôi chẳng sợ gì.
Dù có phải lâm vào chiến trận, tôi vẫn cứ cậy tin.
Một điều tôi kiếm tôi xin,
là luôn được ở trong đền CHÚA tôi
mọi ngày trong suốt cuộc đời,
để chiêm ngưỡng CHÚA tuyệt vời cao sang,
ngắm xem thánh điện huy hoàng.
(Tv 119, 40)

NGUỒN SỐNG YÊU THƯƠNG

Nguyễn Duy

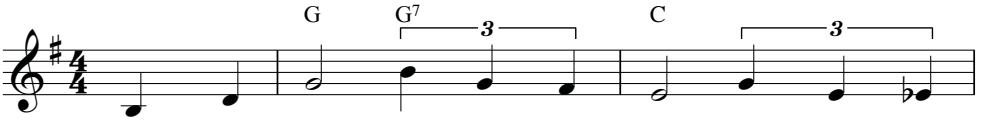

1. Ở nơi đâu có yêu thương nhiều Chúa sẽ hiện
2. Nguyện hiệp nhất chúng con nên một sống trong ân
3. Hãy cùng nhau sống vui thuận hòa mến thương đậm

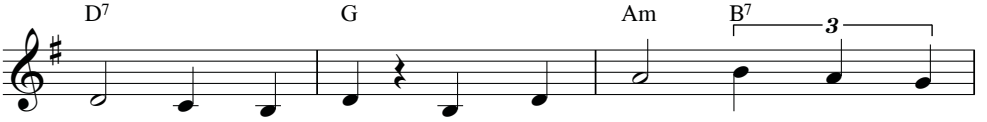

diện ban hồng ân. Ở nơi đâu ghét ghen thù
tình con một Chúa. Nhờ tình yêu chúng con được
đà trong nhà Cha. Đừng tranh chấp chớ đem thù

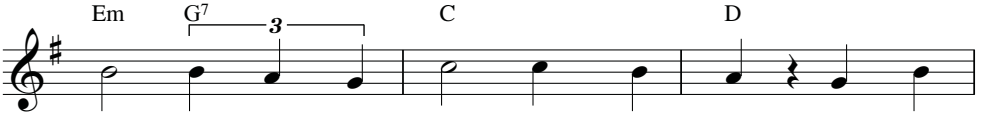

oán sẽ được tình yêu đến xóa tan. Ở nơi
sống mãi luôn hạnh phúc chẳng phai mờ. Vì tình
oán hãy lo đoàn kết mến thương nhau. Vì người

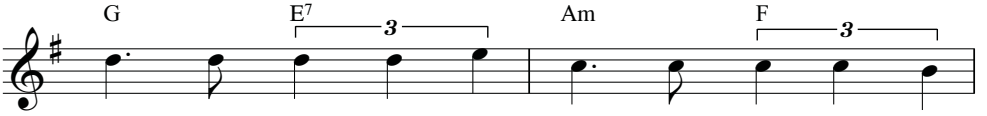

đâu muôn con tim kết hiệp muôn tâm tư nên
yêu Giê - su đã xuống đời mang thân như muôn
khác ta yêu thương hết tình nên hy sinh quên

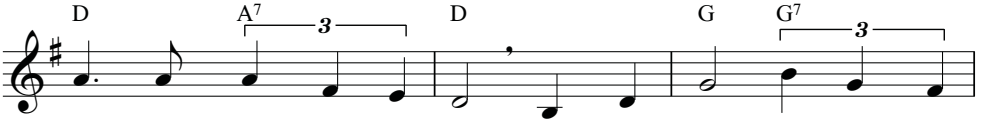

một Chúa Thánh Linh phù trợ. Ở nơi đâu có yêu thương
người Chúa xuống đem ơn trời. Ngài đã sống, sống cho con
mình Chúa sẽ ban ơn lành. Người yêu thương sẽ nên phi

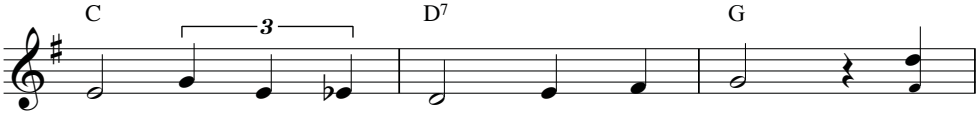

người Chúa sẽ hiện diện tràn niềm vui.
người chết cho con người chỉ vì yêu. ĐK: Yêu
thường ở trên thiên đường hưởng vinh quang.

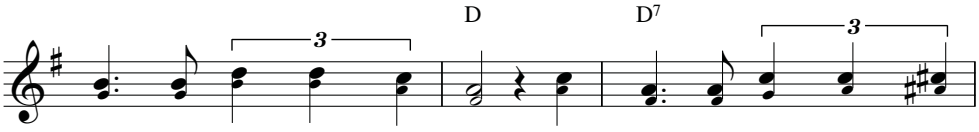

người luật yêu thương muôn đời. Yêu người là yêu thương Thiên

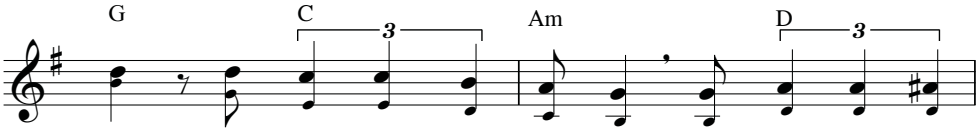

Chúa. Hãy cho nhau muôn nụ cười, đừng cho nhau gian

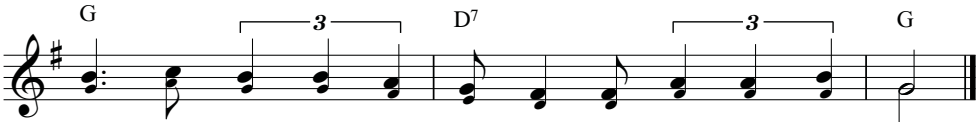

dối. Chính yêu thương sẽ gây dựng trần gian nên thắm tươi.

Tuổi xuân trót dại bao lầm lỗi, xin Ngài đừng nhớ đến,
nhưng xin lấy tình thương mà nhớ đến con cùng.
CHÚA là Đấng nhân từ chính trực, chỉ lối cho tội nhân,
dẫn kẻ nghèo hèn đi theo đường công chính,
dạy cho biết đường lối của Người
(Tv 25, 7-9)

NGUỒN SUỐI AN BÌNH

Ý thơ: Tagore
Nguyễn Duy

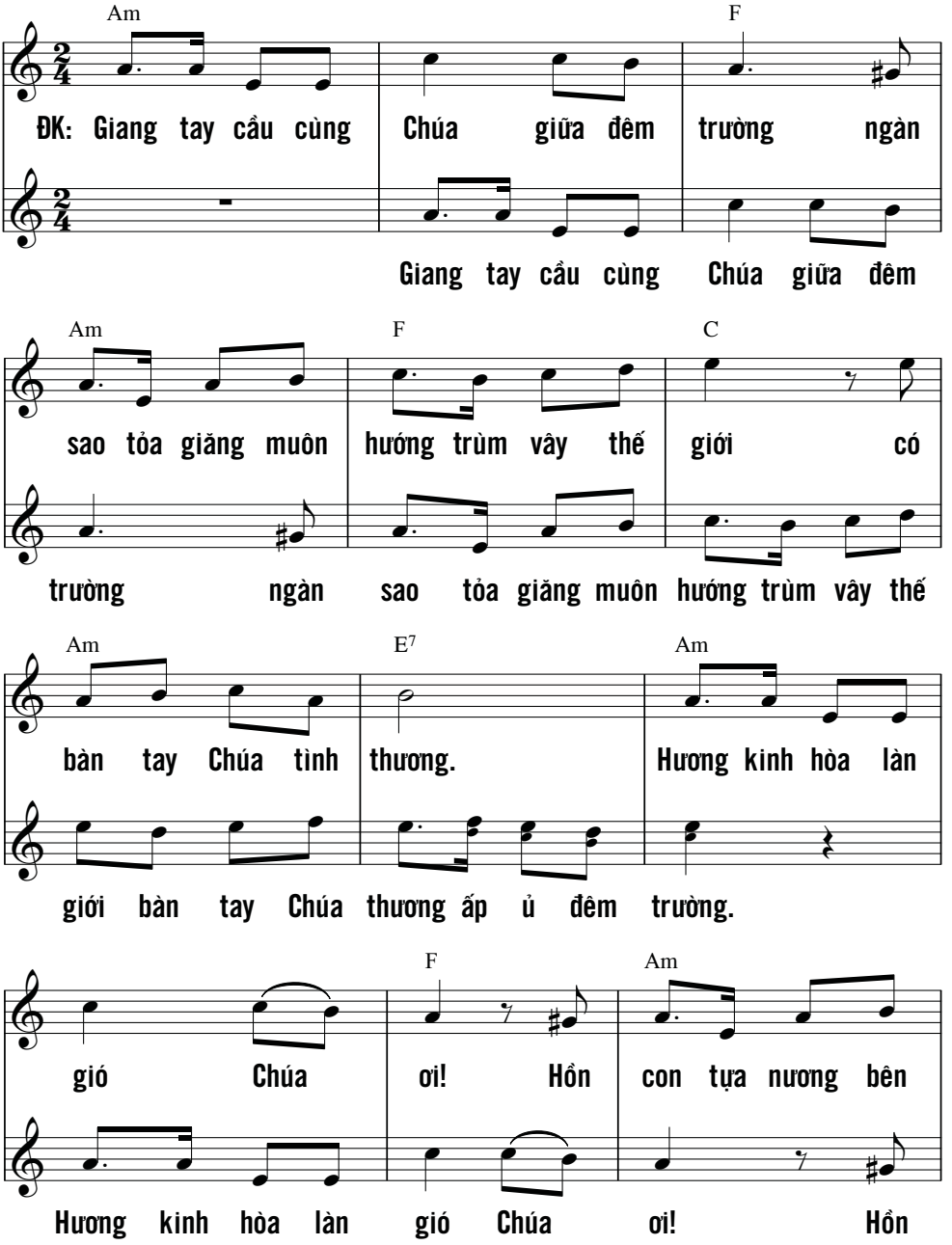

F C E7 Am

Chúa tìm trong hơi ấm giấc ngủ triền miên đắm say.

con tựa nương bên Chúa Nguồn suối an hòa triền miên đắm say.
êm đềm nồng say.

C E7 Am

1. Tựa lòng Cha quên buốt giá cho lòng ấm an hòa.
2. Cuộc đời này như nắng cháy hao gầy kiếp lưu đày.
3. Ồn ào vang lên tứ phía xô giạt phút êm đềm.
4. Nằm tù giam trong bóng tối linh hồn thấy rụng rời.

E Dm F E

Tình tự hiền như con thơ trút ưu phiền lãng du.
Còn lại lời thơ dư âm tiếng ai người thở than.
Giòng đời âm vang giao tranh để con hoài xót xa.
Mời Ngài vào thăm nom con quên tháng ngày héo hon.

A7 Dm G C

Đời một trái tim khô khan Ngài hãy xuống trong tâm can.
Một lần đến trong dương gian Ngài hãy cất tiếng ca vang.
Nguyện Ngài đến cho con vui nguồn hạnh phúc ôi tuyệt vời.
Dục vọng cuốn trôi con đi bụi mù trí say đam mê.

E Dm Esus4 E Am

Dạt dào tình yêu bao la mến yêu Ngài thiết tha.
Cuộc đời chừng như hân hoan tiếng ca mừng chứa chan.
Đời bình yên con nương thân cánh tay Ngài đỡ nâng.
Lạy Ngài xin thương đánh thức lúc con còn ngủ mơ.

NGUỒN TRỢ LỰC ĐỜI TÔI

Ý Tv 120

Nguyễn Duy

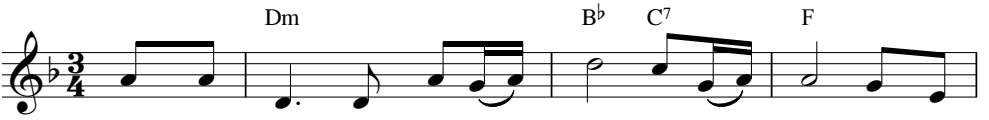

1. Ngước mắt nhìn, nhìn lên đỉnh núi, tôi nhủ thầm ai đâu
2. Ánh mắt này từng đêm lệ ướt, tiếng thở than kiếp u
3. Những bước đời nguyện xin trợ giúp, luôn chở che cho mưu
4. Nép bóng Ngài đời con hạnh phúc, con thầm xin Chúa giữ

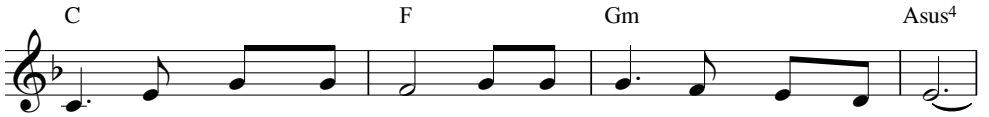

người sẽ cứu giúp tôi, đưa tôi đi qua muôn ngàn nơi.
buồn với những tháng năm, trong bơ vơ ngóng trông ngày qua.
đời không vướng lối đi, qua cơn mê con đâu sợ chi.
gìn từ sáng đến đêm, cho con luôn vững một niềm tin.

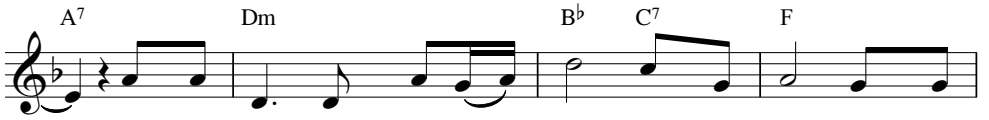

Kiếp sống này đời tôi lặng lẽ, ngước nhìn lên xin thương
Chúa đất trời nguyện thương dìu dắt, giữ gìn con không phân
Dẫu tháng ngày giọt cay giọt đắng, thấm bờ môi con trung
Với trót tình thành tâm nguyện hứa, yêu Ngài thôi khi an

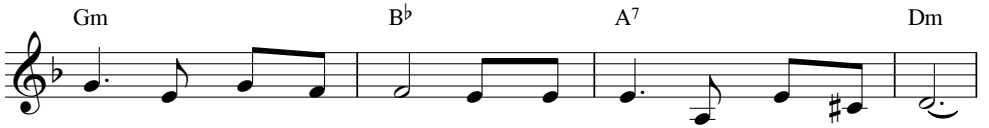

tôi từng bước đơn côi, nghe trong tim nghẹn ứ mà thôi.
vân từng bước an tâm, cho tin yêu rực sáng một lần.
kiên tìm Chúa yêu thôi, bao âu lo Ngài gánh dùm con.
vui hoặc lúc thương đau, như hôm nay và mãi về sau.

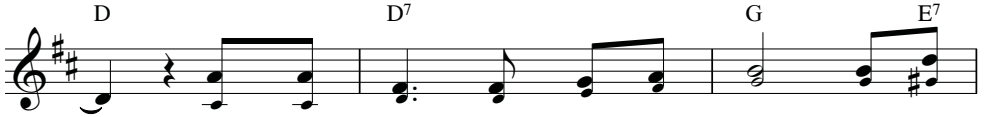

ĐK: Chúa chính là nguồn ơn cứu thoát, phù giúp

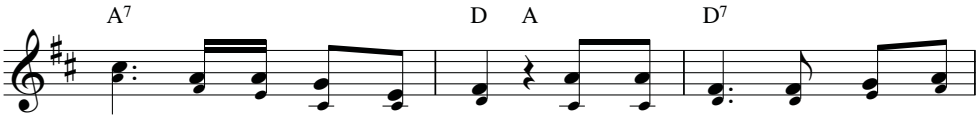

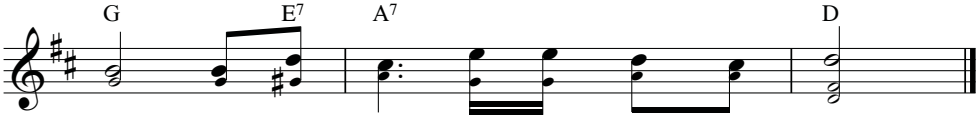

TÔI CHỈ ƯỚC TRÔNG

Ý Tv 26

Hoàng Khánh - Kim Long

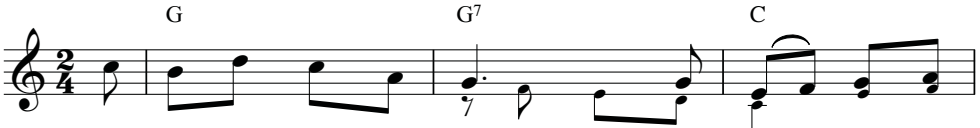

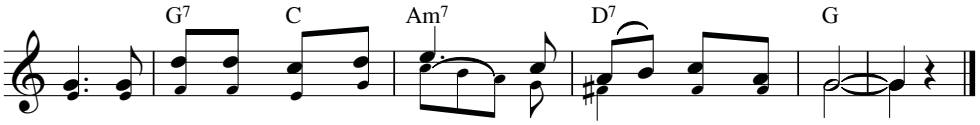

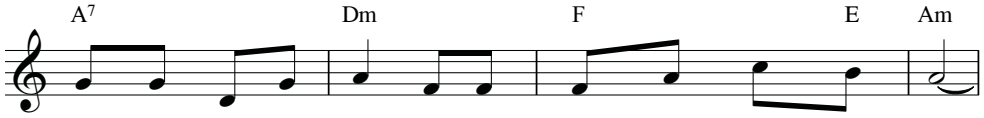

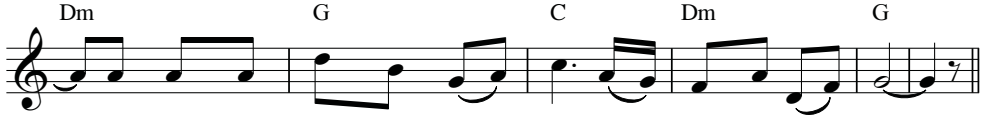

NHẠC KHÚC YÊU THƯƠNG

Ngọc Linh

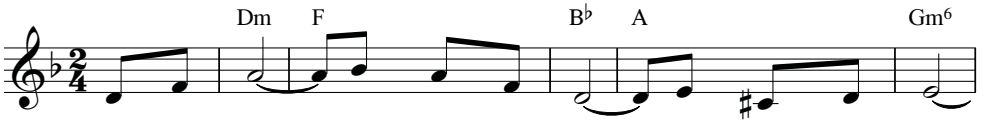

1. Tình yêu Chúa biết bao êm đềm như dòng sông hát,
2. Tình yêu Chúa ngát hương dịu dàng như ngàn hoa thắm,
3. Tình yêu Chúa dẫn con đêm ngày trên đường hồng phúc

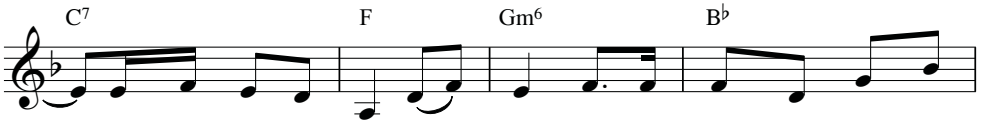

như tiếng ru mẹ hiền à ơi con say sưa lời ru thiết
như khúc ca tâm tình vọng ngân trên đôi môi người yêu tháng
gieo tiếng ca ân tình chứa chan đem yêu thương dựng xây bốn

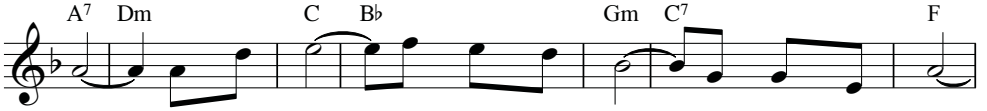

tha. Tình yêu Chúa vút cao vời vợi như mây đỉnh núi.
năm. Tình yêu Chúa tín trung vững bền đi qua ngày tháng.
phương. Tình yêu Chúa đến trong tim hồng xin dâng cuộc sống.

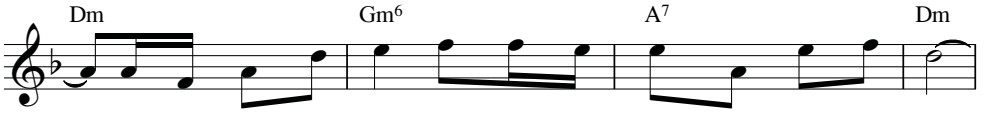

Ôi tình yêu bao la Chúa đã yêu con từ muôn kiếp nào.
Ôi tình yêu thâm sâu Chúa đã yêu thương phận con lỗi lầm.
Dâng tuổi xuân ươm mơ thắm thiết tri ân tình Cha suốt đời.

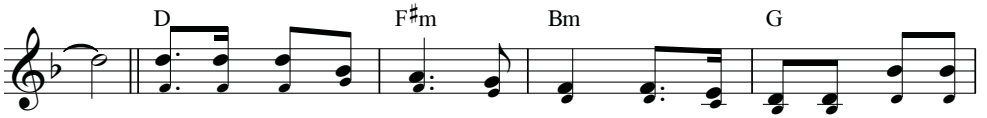

ĐK: Tâm tư con vui mừng, vui mừng dâng lên lời cảm mến tri

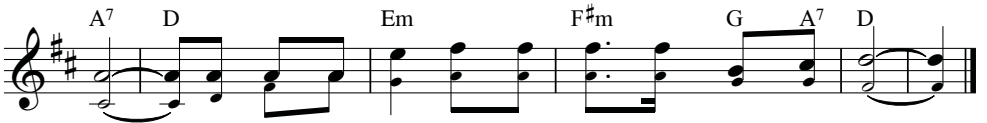

ân. Và trọn đời con cất tiếng hát khúc nhạc yêu thương.

NHÌN LÊN NHAN CHÚA

Kim Long

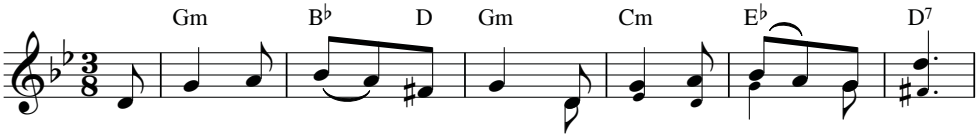

ĐK: Nhìn lên nhan Chúa từ nhân hồn con tha thiết cầu khấn:

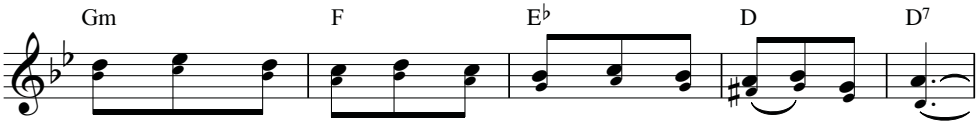

Xin xuống muôn ân giúp con luôn vững tin giữa trần gian.

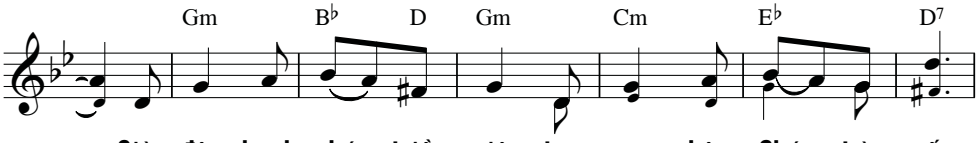

Giờ đây hạnh phúc triền miên tựa nương bên Chúa trìu mến.

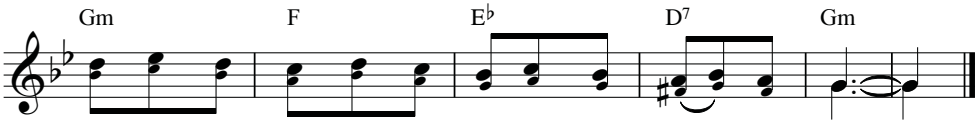

Con hát vang lên khúc tân ca tán dương Chúa uy quyền.

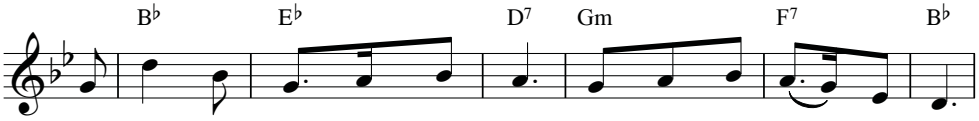

1. Giờ phút êm đềm bao sướng vui, trần gian ước mơ bao đời.
2. Này Chúa ban mình nuôi dưỡng con, cùng con bước đi trên đời.
3. Ngàn nỗi ưu phiền nay lắng vơi, hồng ân Chúa ban dư đầy.

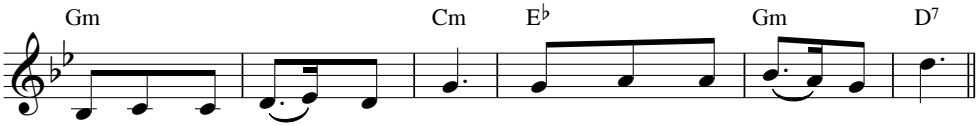

Hồn con quên lãng thời gian, nghỉ yên trong Chúa từ ái.
Hồn con vui sướng thảnh thơi, nguyện luôn trung tín cùng Chúa.
Hồn con như đóa hồng tươi, được muôn tia nắng dọi chiếu.

NHƯ CON THƠ

(Cảm hứng Tv 130)

Thái Nguyên

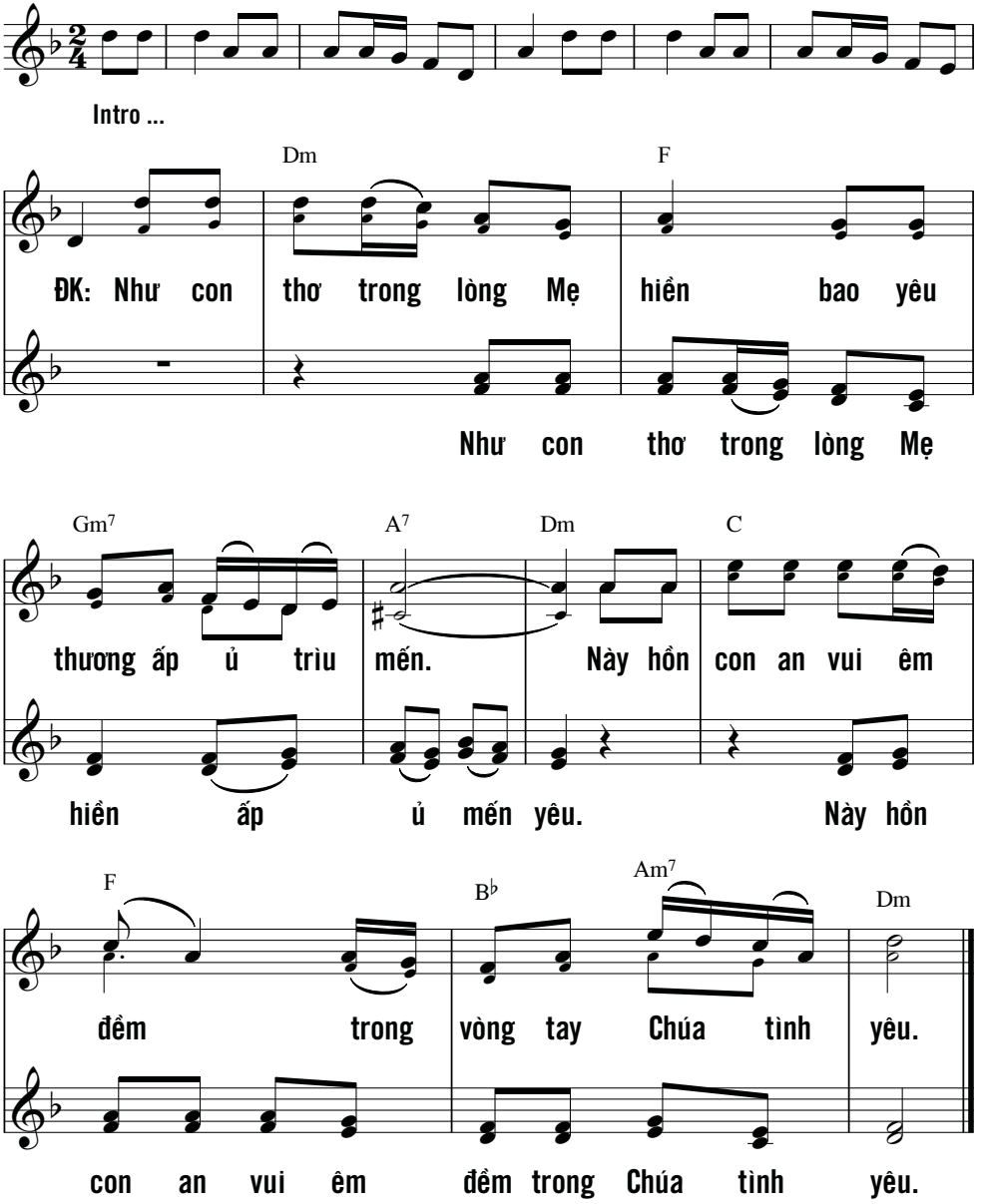

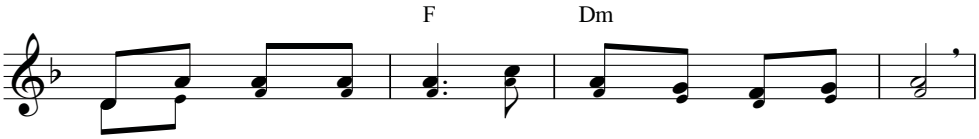

1. Lòng con không kiêu căng mắt con không hề tự mãn.
2. Lạy Ngôi Cha khoan nhân ước mơ của đời con thơ.
3. Hồn con bao ru êm sống trong mối tình đằm thắm.

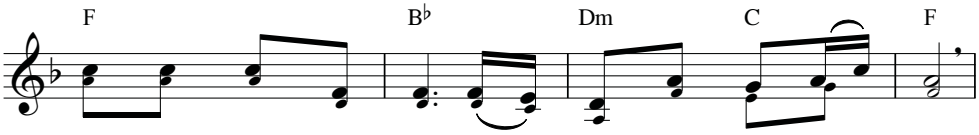

Chân con không chạy tìm những gì cao trọng lớn lao.
Con luôn luôn cậy nhờ vào lòng Cha hằng thiết tha.
Ôi yêu thương lặng trầm âm thầm lắng đọng trong tâm.

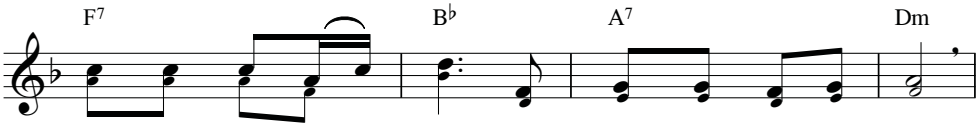

Bao cao xa vượt sức lòng con không hề mơ ước.
Con hân hoan tìm đến tình Cha bao là yêu mến.
Con say sưa cảm mến tình Cha bao là âu yếm.

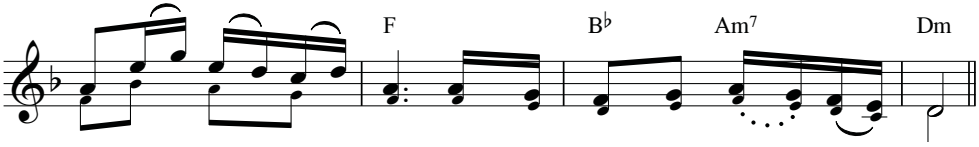

Chỉ ước mơ một điều sống trong tình thương mến của Ngài.
Còn mãi luôn sáng ngời từ bây giờ cho đến muôn đời.
Nguyện hiến dâng trót đời trong tay Ngài ôi Đấng con tôn thờ.

Như trẻ thơ nép mình lòng mẹ,
trong con, hồn lặng lẽ an vui.
(Tv 131, 2)

NHƯ THẦY YÊU THƯƠNG

Ý Ga 13,34b

Nguyễn Duy

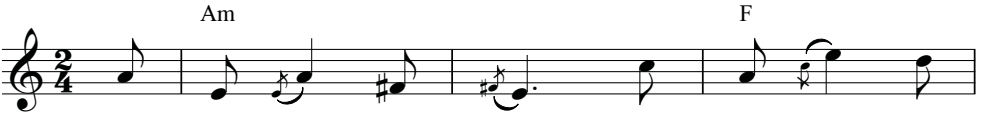

1. "Như Thầy đã yêu thương", như Thầy đã yêu
2. "Như Thầy đã yêu thương" nghiêng mình rửa chân
3. Như Thầy vẫn yêu thương, như Thầy vẫn yêu
4. Trong cuộc sống hôm nay trên đường đến tương

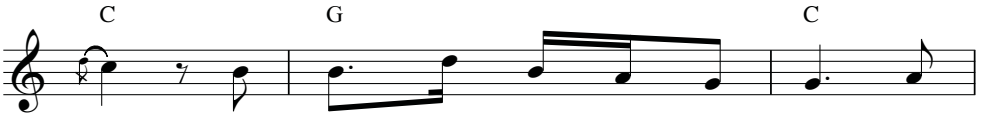

thương, yêu thương những ai thuộc về mình, yêu
con khăn lưng lấy lau chân từng người cho
thương trao cho chúng con đây lệnh truyền: "Anh
lai con xin bước chân luôn miệt mài ra

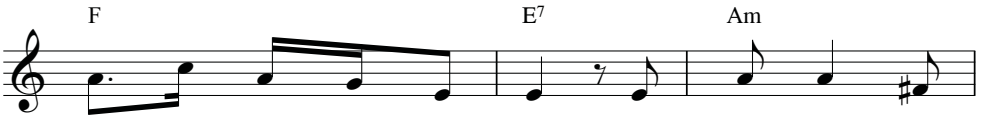

thương hiến thân cho trọn tình. Đoàn con theo gương
con mẫu yêu thương tuyệt vời. Đoàn con theo gương
em hãy yêu nhau trọn tình". Đoàn con nghe lời
đi rắc gieo ân tình Ngài. Nguyện trong tim nhân

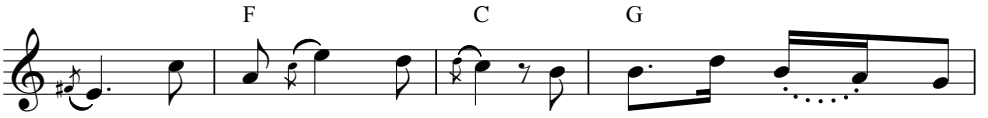

Thầy muôn lạy Đức Ki - tô, yêu thương mến yêu một mình
Thầy muôn lạy Đức Ki - tô hy sinh đến yêu thương phục
Thầy muôn lạy Đức Ki - tô không ai chúng con loại
loại ân tình Chúa không phai yêu thương cứ dâng trao từng

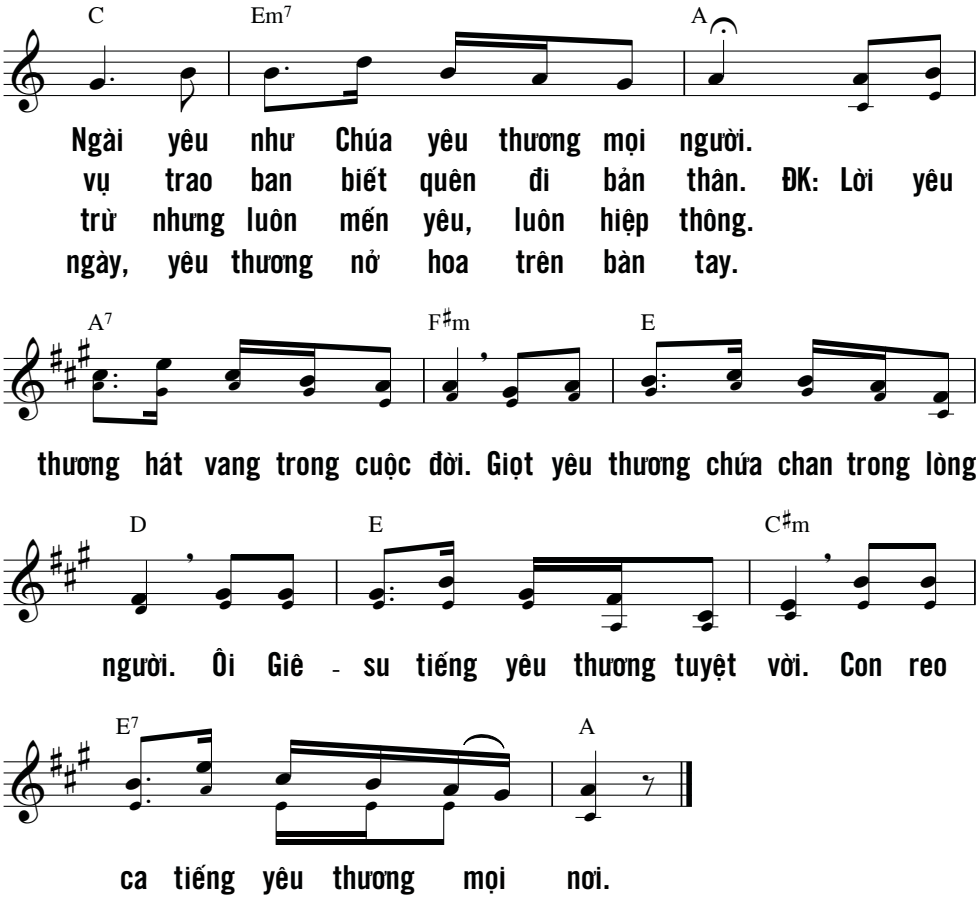

Con yêu mến Ngài, lạy CHÚA là sức mạnh của con ;
lạy CHÚA là núi đá, là thành luỹ, là Đấng giải thoát con;
lạy Thiên Chúa con thờ, là núi đá cho con trú ẩn,
là khiên mộc, là Đấng cứu độ quyền năng, là thành trì bảo vệ.
(Tv 18, 2-3)

NIỀM VUI TRONG CHÚA

Lan Thanh

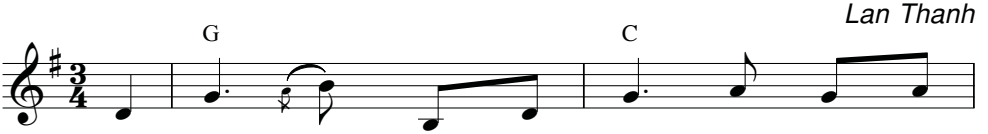

1. Giờ đây Chúa ngự trong con ôi niềm vui
2. Đời con ước nguyện từ đây đem lòng bác
3. Vì đâu Chúa tự trời cao sinh vào nhân

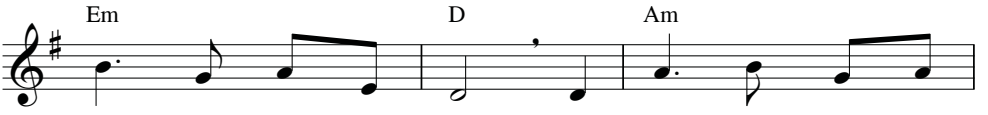

sướng làm sao giãi bày. Tình yêu Chúa dành cho
ái dựng xây tình người. Đền ơn Chúa vì yêu
thế lầm than cuộc đời. Vì yêu, Chúa vì yêu

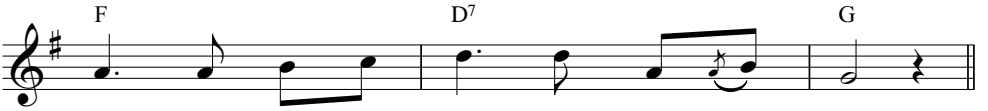

con vượt cao hơn núi, mát hơn suối ngàn.
con mà hy sinh chết chấp nhận khổ hình.
thương dạy con vui sống chấp nhận khó nghèo.

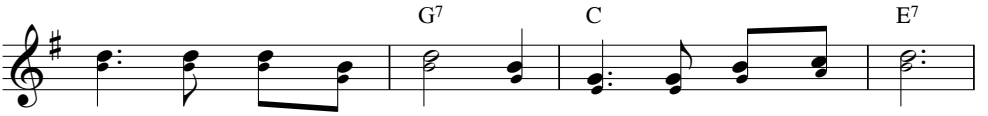

ĐK: Con xin dâng toàn thân, tâm hồn và trọn cuộc sống.

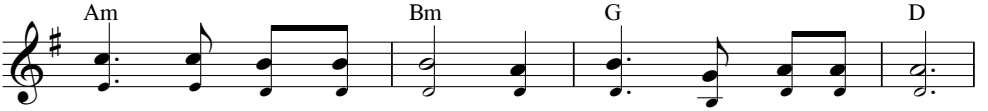

Chúa giúp con trinh trong nơi chính nguồn ơn vô song.

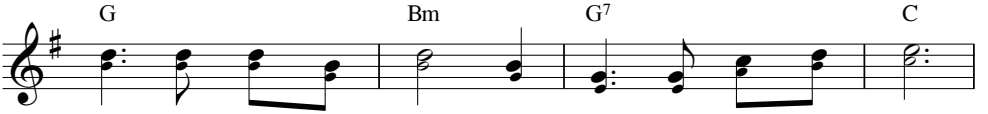

Con xin dâng tình yêu, vui buồn và mọi ước muốn.

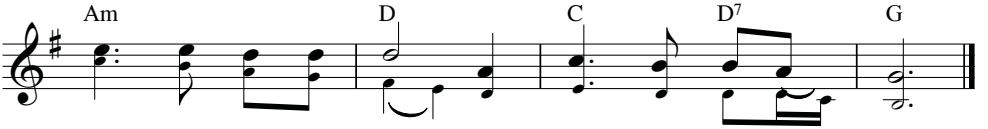

Chúa dẫn đưa con đi, bên Chúa con luôn yên lòng.

Ở ĐÂU CÓ BÁC ÁI

Hoàng Kim

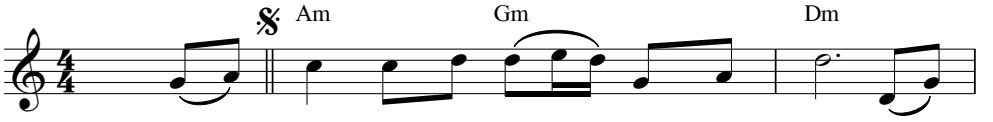

ĐK: Ở đâu có bác ái và thương mến, ở

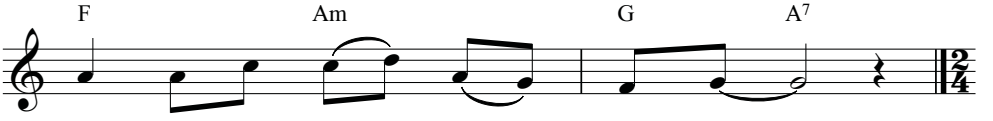

đấy sẽ có Chúa hiện diện *(ư).*

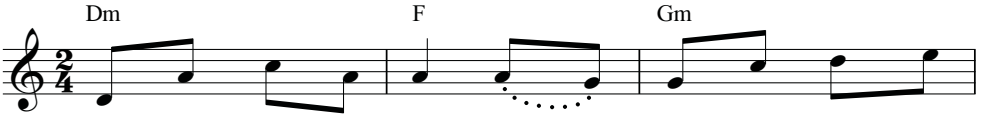

1A. Tình yêu Chúa Ki - tô đã đoàn tụ hợp nhất chúng
2A. Vậy khi tới nơi đây trong cộng đoàn hợp nhất chúng
3A. Lạy Đức Chúa Ki - tô ước gì khắp hết chúng

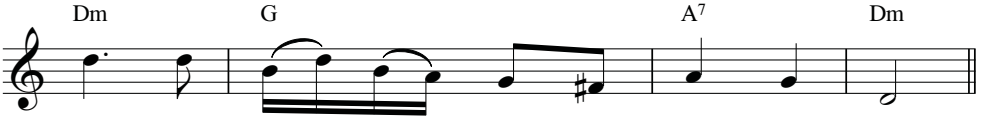

ta, ta hãy vui mừng hòa ca trong Ngài.
ta, ta hãy giữ mình khỏi mối bất hòa.
con, cũng sẽ được cùng thần thánh trên trời.

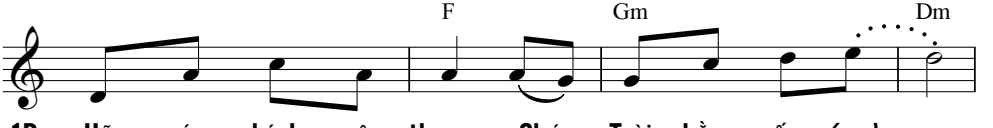

1B. Hãy úy kính yêu thương Chúa Trời hằng sống *(ư).*
2B. Đừng tranh chấp gian ngoa cũng đừng đôi chối cáo thưa.
3B. Hưởng nhan Chúa quang vinh ôi niềm vui bao *(ư)* la.

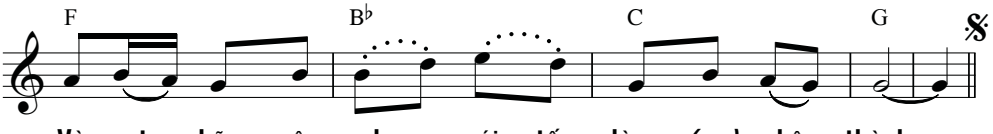

Và ta hãy yêu nhau với tấm lòng *(ư)* chân thành.
Và ước gì Ki - tô Thiên Chúa ngự giữa ta luôn.
Niềm vui chẳng phôi pha đến muôn đời *(i)* A - men!

NƠI CON NƯƠNG ẨN

Minh Tâm

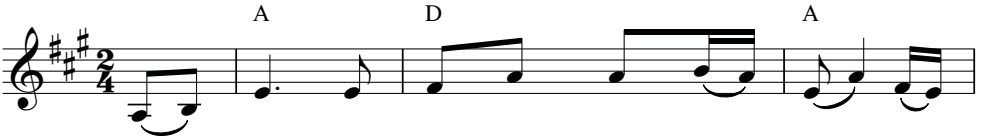

1. Lạy Chúa, Ngài là nơi con nương ẩn, xin
2. Lạy Chúa, Ngài đã yêu thương ấp ủ, đã
3. Lạy Chúa, từ độ thanh xuân bé nhỏ, con
4. Đời con Ngài đã yêu thương che chở, con

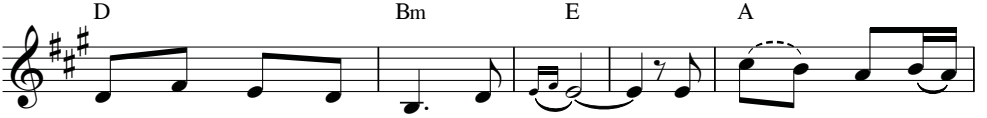

đừng để con muôn đời tủi hổ. Vì Chúa là sức
tạo tác con trong lòng thân mẫu. Để con được ca
đã vững tâm trông cậy nơi Chúa. Và lúc tóc bạc da
hằng nhớ công ơn Ngài dạy bảo Để trót đời con

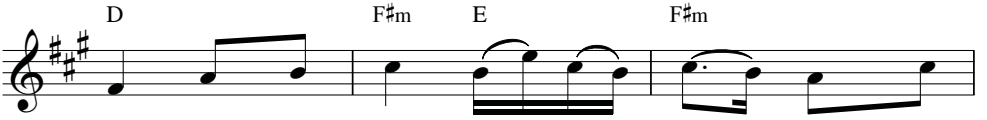

mạnh và thành lũy chở che con, trọn tuổi
ngợi và tôn kính Chúa tình thương, cùng tán
mồi đời xế bóng sức tàn vơi, nguyện Chúa
là lời loan báo Chúa công minh thật lớn

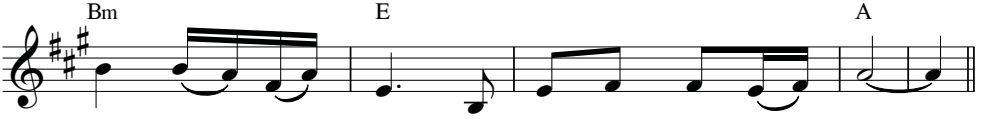

xuân con hy vọng: Ngài là Đấng cứu độ con.
dương vĩ nghiệp Ngài, vời vợi hơn muôn trời cao.
thương chớ bỏ con, dù khi con đã già nua.
lao những việc Ngài, nào ai sánh ví được đâu.

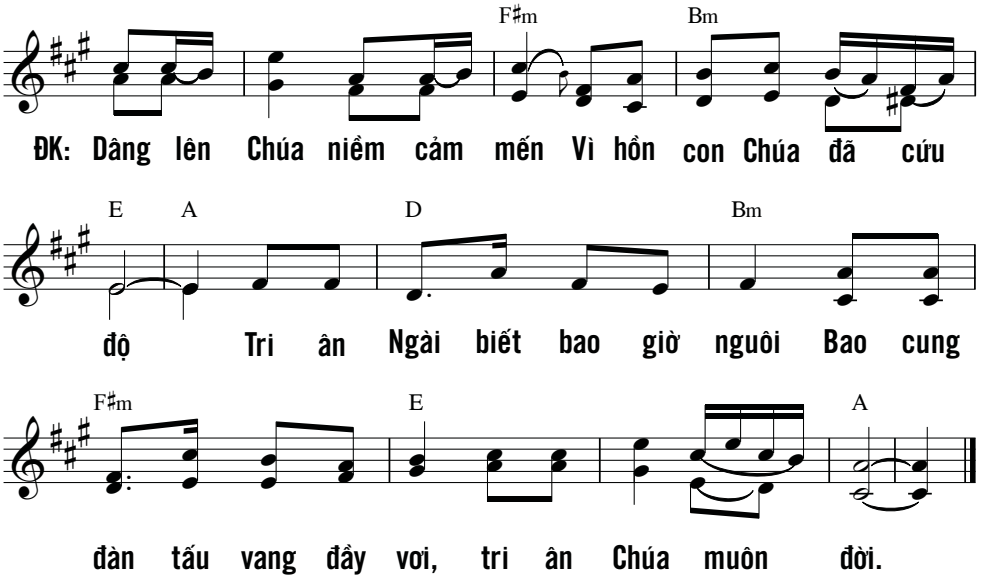

Chúc tụng CHÚA là núi đá cho tôi nương ẩn,
là Đấng dạy tôi nên người thiện chiến,
luyện thành tay võ nghệ cao cường.
Chúa là đồng minh, là đồn luỹ che chở,
là thành trì bảo vệ, là Đấng giải thoát tôi.
Chúa là khiên mộc cho tôi ẩn núp,
Người bắt chư dân quy phục quyền tôi.
Lạy CHÚA, con người có là chi, mà Chúa cần biết đến ?
Phàm nhân đáng là gì, mà Chúa phải lưu tâm ?
(Tv 144, 1-3)

ÔI NHIỆM MẦU

Xuân Tưởng

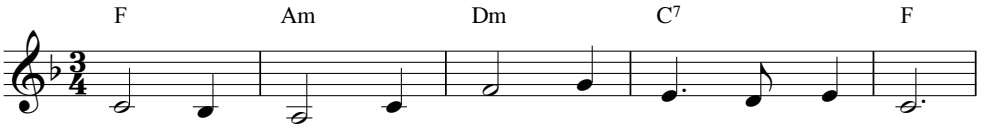

ĐK: Ôi nhiệm mầu tình yêu Chúa nuôi con suốt đời.

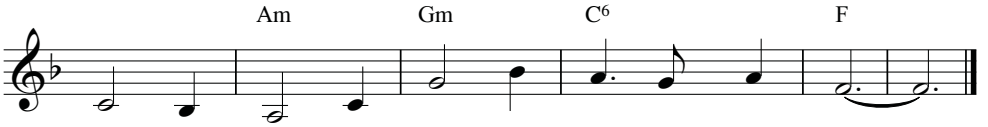

Ôi nhiệm mầu tình yêu Chúa ru con tháng ngày.

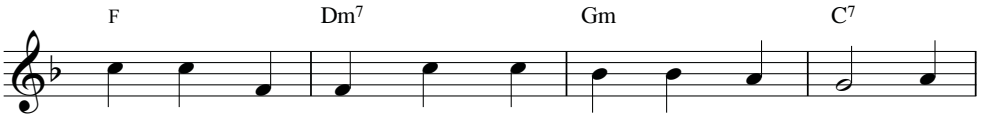

1. Những lỗi lầm ngày tháng cũ tim con u buồn thống
2. Cất bước tìm về với Chúa con đi trong miền nắng
3. Bỗng có một ngày núi Thánh xa xôi nhưng lòng xôn

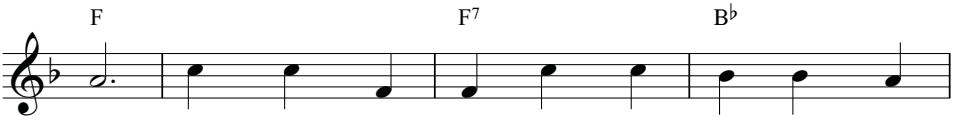

hối. Những bước đường mờ ám đó nay con xin
ấm. Áo mới tuyệt vời Chúa khoác cho con vui
xao. Chắp cánh vàng tìm đến Chúa tin yêu muôn

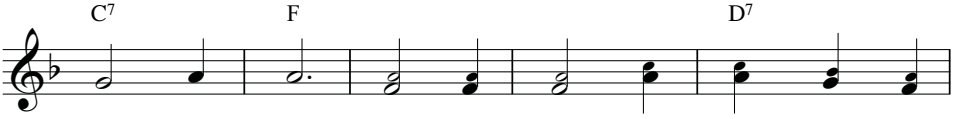

nguyền chia phôi. Và ngày ngày tháng tháng con cầu
tiệc hiến tế. Và từng ngày với Chúa con cùng
đời không phai. Và đời đời có Chúa trong tình

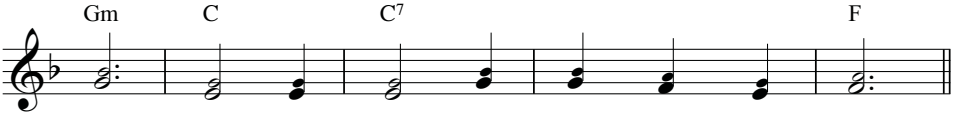

kinh. Và chiều chiều sáng sáng con nguyện xin.
đi. Và từng chiều có Chúa con ngại chi.
yêu. Và đời đời với Chúa trong tình yêu.

SỐNG VỚI CHÚA 1

Kim Long

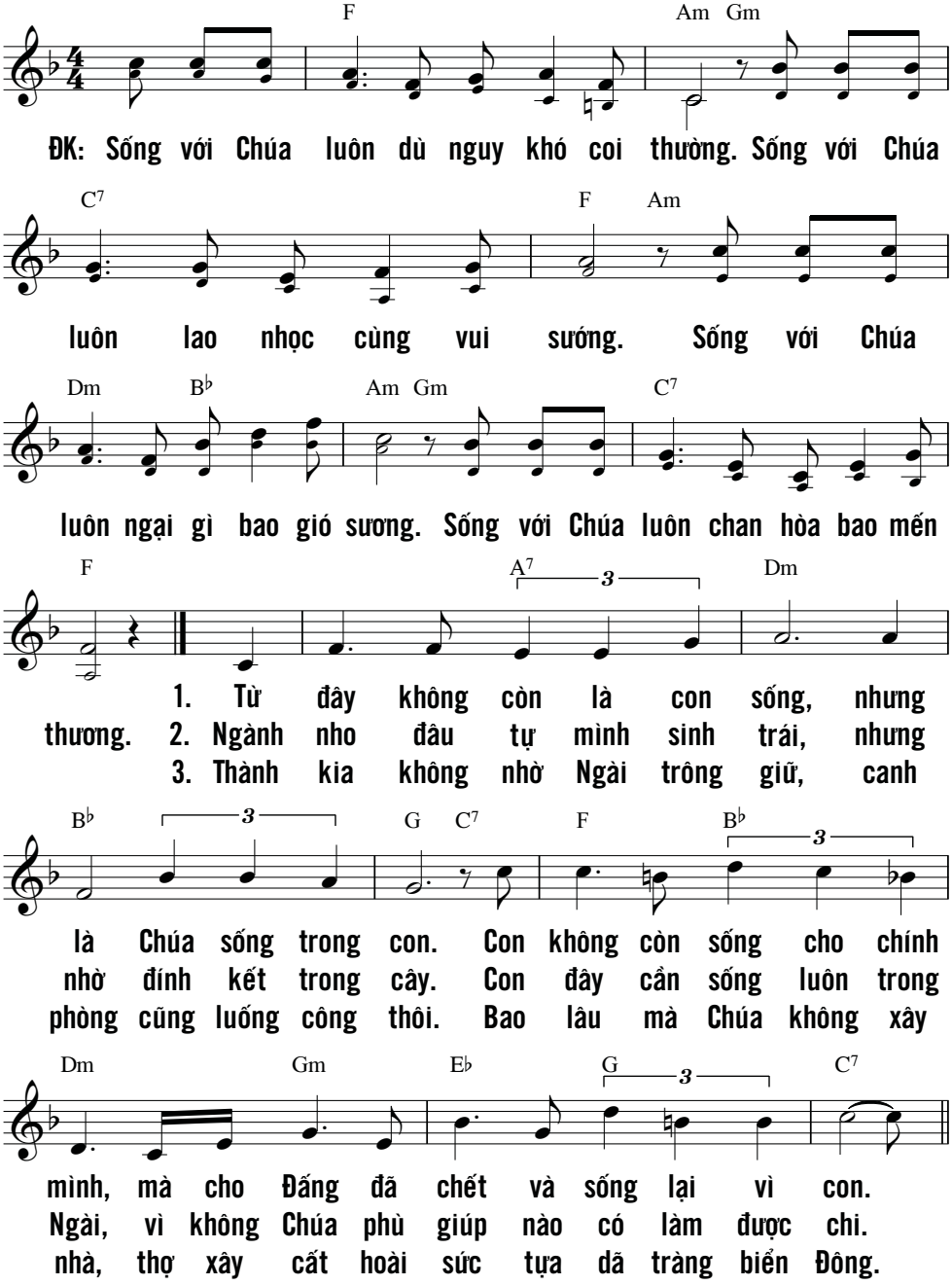

SỐNG VỚI CHÚA 2

Thái Nguyên

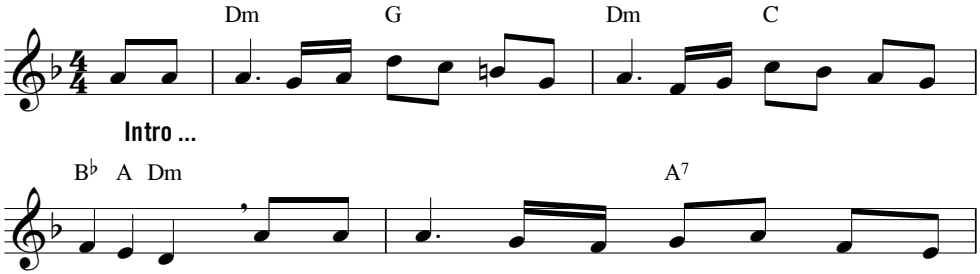

1. Sống với Chúa qua từng giây phút trong cuộc
2. Sống với Chúa trong ngày tươi nắng hay sương
3. Sống với Chúa để đời con lớn lên trong

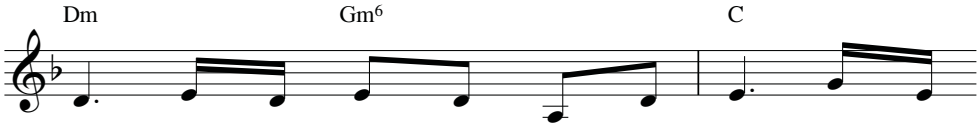

đời, trong niềm vui nỗi buồn mọi nơi, trong tình
mù, khi trời trong hay chiều âm u, sang mùa
Ngài, trong tình yêu không hề phôi phai, hương nồng

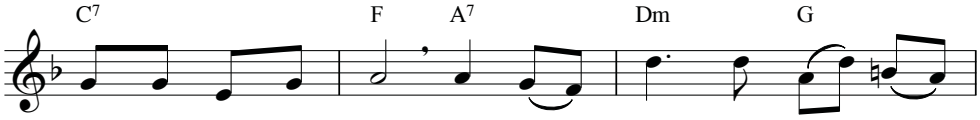

yêu khi đầy khi vơi. Cho niềm tin sáng mãi trong
thu hay vào mùa xuân. Tìm vọng ngân cho dẫu mọi
thêm cho một ngày mai. Đây đời con trao gởi cho

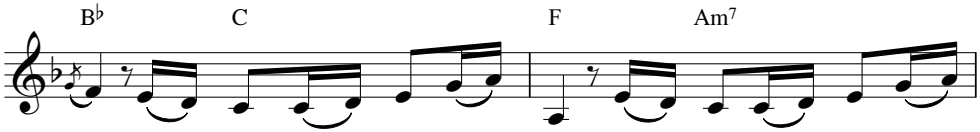

hồn, dẫu ngàn hiểm nguy thế trần, vững lòng cậy trông chẳng
thời, vang lời con thơ ước nguyện, trong cuộc đời với Chúa
Ngài, ước nguyện dâng hiến trót đời, với lời son sắt Chúa

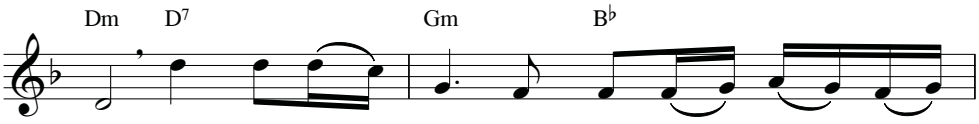

nao. Tâm con dâng trào một nguồn sống mới dựng
thôi. Ôi Chúa chí từ Ngài là lẽ sống đời
ơi! Như hương hoa trời rạng ngời trong ánh bình

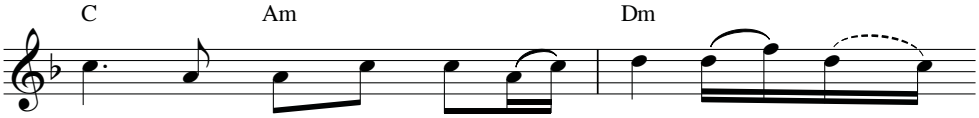

xây, một đời dâng Cha từ đây phút giây
con, là tình yêu con chờ đón ước mong dâng
minh, đượm làn sương mai điểm thắm sống với

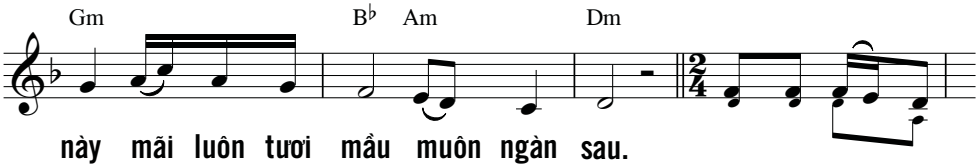

này mãi luôn tươi mầu muôn ngàn sau.
trọn tất cả cho Ngài chỉ vì Ngài. ĐK: Xin cho con được
Ngài, tiếng ca tiếng cười mãi đẹp tươi.

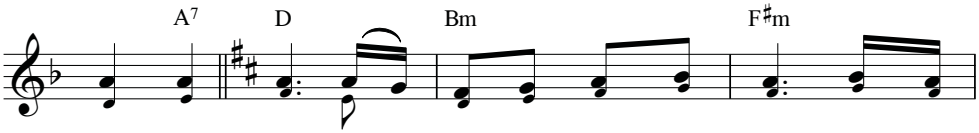

sống với Chúa để đời con luôn thắm tươi đem niềm

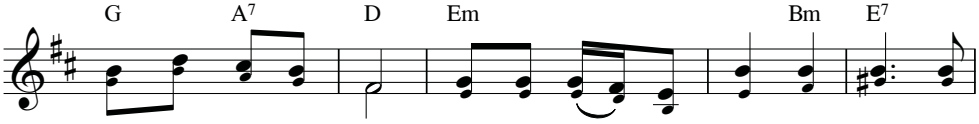

vui phúc ân cho người. Xin cho con được sống với Chúa để

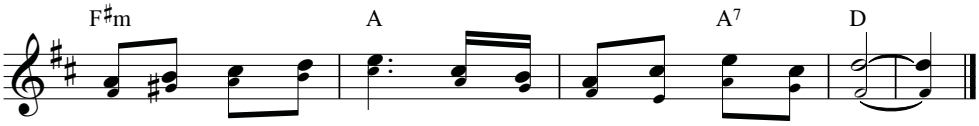

đời con luôn tươi mới mang an bình hạnh phúc mọi nơi.

SỐNG TRONG NIỀM VUI

Ý Tv 15

Nguyễn Duy

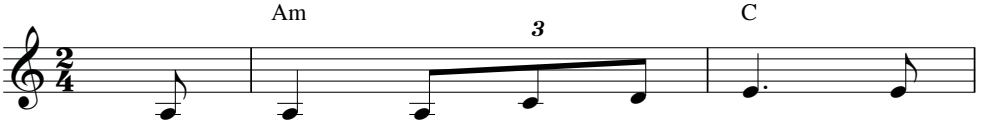

1. Một đời lần trong đêm tối tình
2. Gọi thầm rằng con hãy nhớ tình
3. Được Ngài được nguồn chân lý sự
4. Một ngày đời con có Chúa mùa

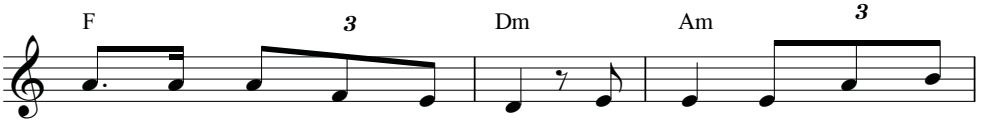

yêu con nay như hao mòn. Một đời tìm trong thao
yêu sẽ biến đổi phận người. Phận người từ trong tiếng
sống ánh sáng cho cuộc đời. Vì Ngài là niềm vinh
xuân mãi mãi không phai tàn. Một ngày vọng trông lên

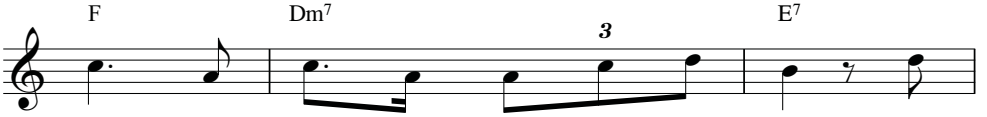

thức lòng con ngập tràn bao nỗi buồn. Chúa
khóc một mai tình Ngài cho tiếng cười. Chúa
phúc là chén diệu huyền con lãnh nhận. Chúa
Chúa cùng đích trọn đời con ước mong. Chúa

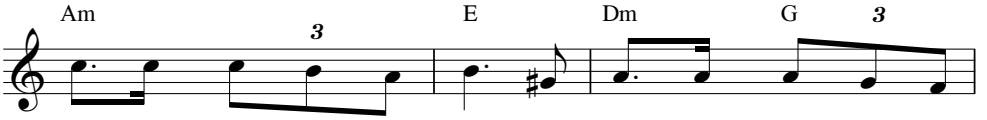

ơi! Xin thương giữ gìn con về đây xin dâng cả tâm
ơi! Con nay xin gởi trao đời con những đắng cay khổ
ơi! Chính Chúa gia nghiệp con từ đây con đâu ước mơ
ơi! Xin đỡ nâng hồn con dìu con những bước chân hy

C F G C

hồn. Tin rằng Ngài là Thiên Chúa bên
sầu. Nơi Ngài hồn con nương náu nỗi
gì. Tiếng ca hòa lên chan chứa tim
vọng. Bên Ngài hồn con vui sống ân

F E7 Am

Ngài hạnh phúc suốt đời.
vui từ nay thắm màu. ĐK: Lạy Chúa! Lạy Chúa
hồng đẹp qua bốn mùa.
tình giờ đã thắm hồng.

Dm G6 C E7 Am

con chính con trông cậy ở Ngài. Lạy Chúa! Lạy Chúa

Dm Em Am

con hãy đưa con về sống trong niềm vui.

Lạy CHÚA là núi đá cho con trú ẩn,
là Đấng cứu chuộc con, cúi xin Ngài vui nhận
bấy nhiêu lời miệng lưỡi thân thưa,
và bao tiếng lòng con thầm thĩ
mong được thấu đến Ngài.
(Tv 19, 15)

SỐNG TRONG TÌNH CHÚA

Nguyễn Duy

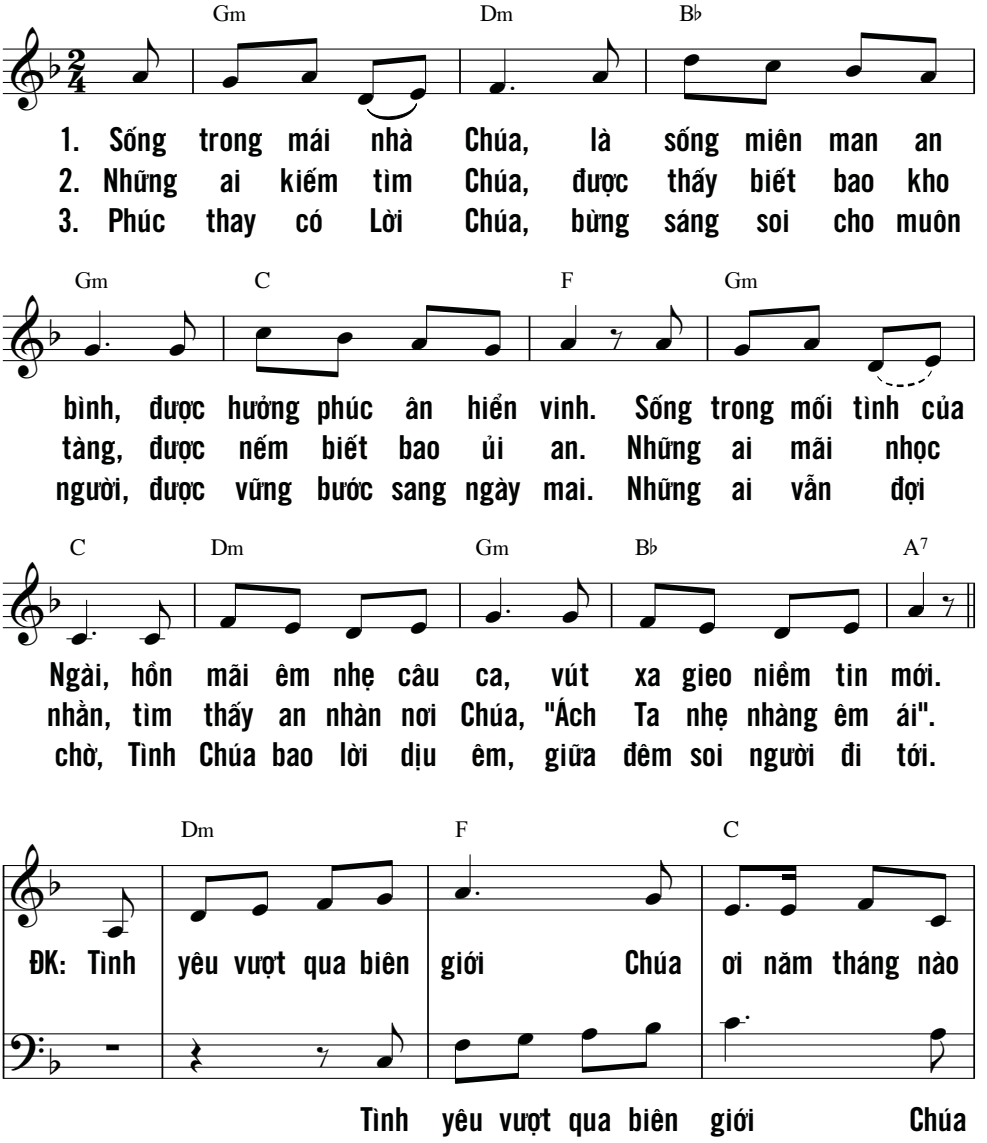

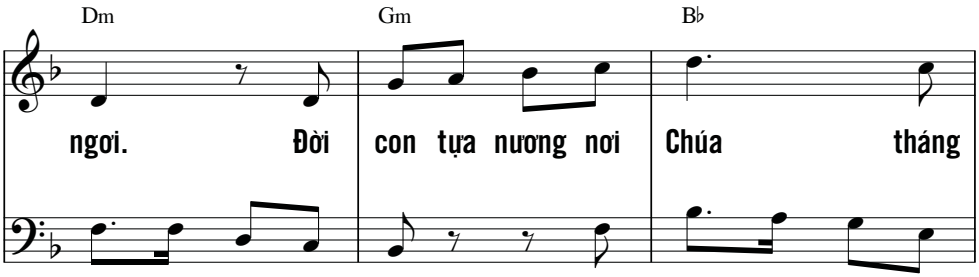

Trời muôn đời bên con. Bên Chúa nương tựa ngàn

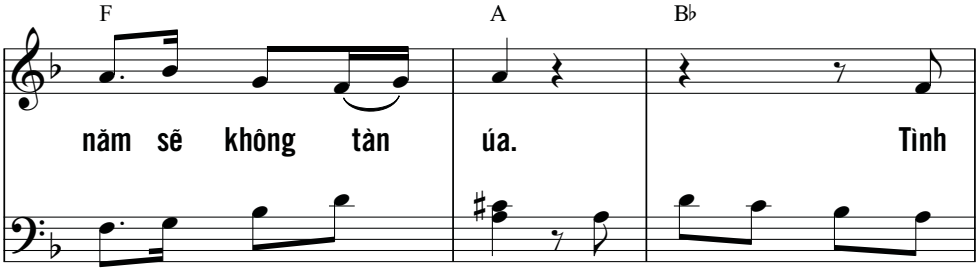

năm, đời không ngã thua. Tình Chúa yêu thương vô

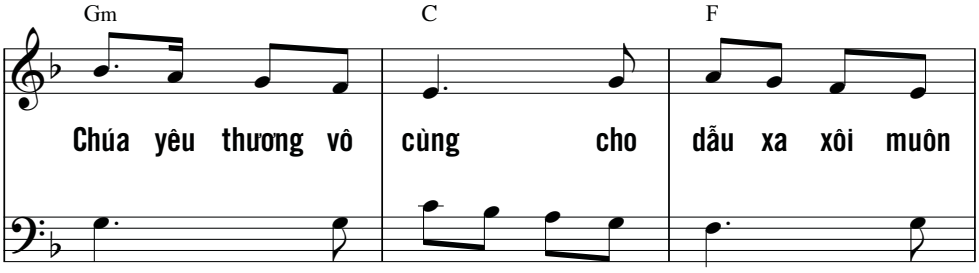

cùng đời dẫu xa xôi muôn trùng luôn

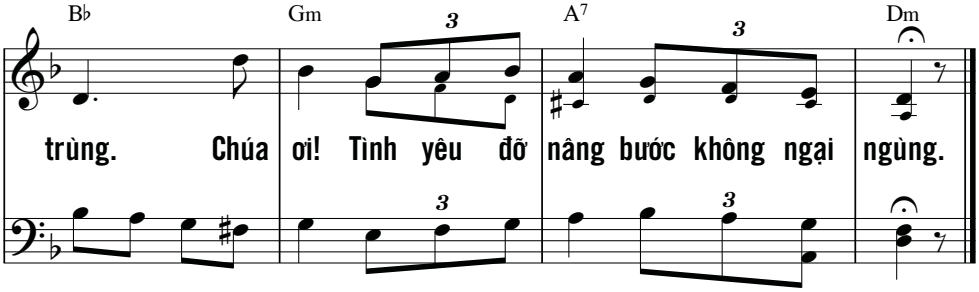

vững tin yêu mà thôi tình yêu đưa dẫn bước không ngại ngùng.

TẠ ƠN TRỜI

Phanxicô

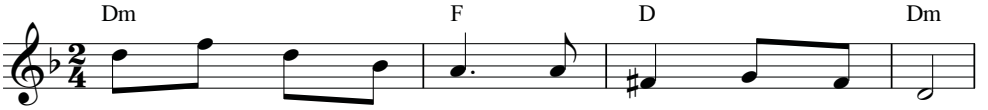

1. Con muốn dâng lên trời, muôn lời qua muôn đời.
2. Trong bóng đêm xa vời, Chúa gọi con ra đời.
3. Con sống trong cuộc đời, ngước nhìn muôn sao trời.
4. Con sẽ đi qua đời, như một thoáng môi cười.

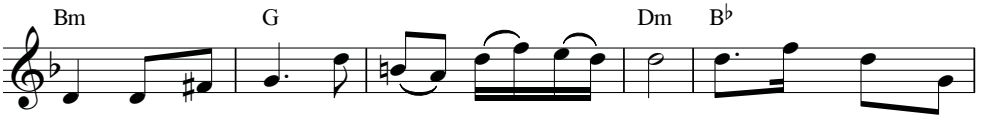

Để mà tạ ơn, ơn trời rất bao la. Con muốn dâng lời
Từng ngày êm trôi, bông hồng thắm trên môi. Con sống trong hồng
Và lòng con tin, có một Đấng vô biên. Con lắng nghe giòng
Dù một trăm năm, đâu trọn nghĩa xa xăm. Xin hiến trong tình

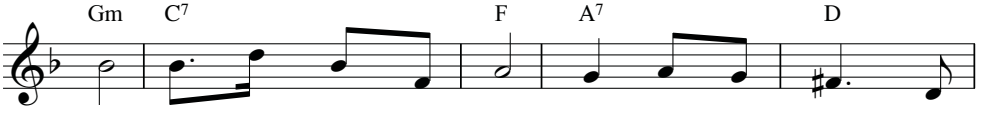

ca, ươm ngát hương ngàn hoa. Dâng ý thơ vui, ngợi
ân, như lá xanh mùa xuân. Câu hát yêu thương, ngàn
sông, nghe tiếng mưa mùa đông. Bao tiếng thiết tha, dạy
Cha, đây xác thân phù hoa. Xin dẫn đưa con, ngày

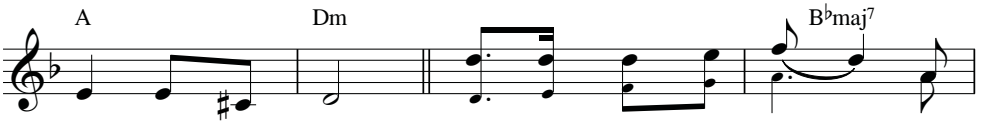

ca ân tình Cha. ĐK: Xin nương thân trong Chúa *(ơ),* ngày
năm luôn vọng ngân.
con biết lòng Cha.
mai lên trời xa.

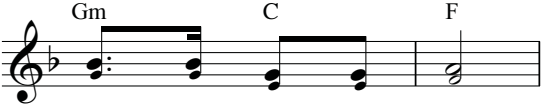

tháng mãi là mùa xuân.

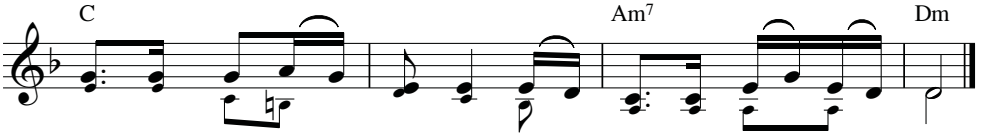

Xin dâng trong suốt cuộc đời, những lời cảm mến tri ân.

THẮP SÁNG LÊN

Kim Long

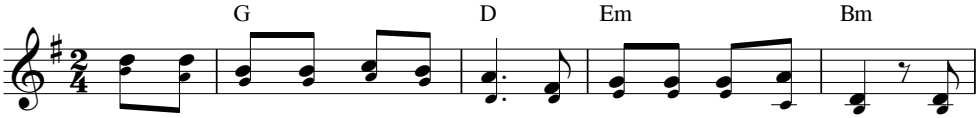

ĐK: Thắp sáng lên trong trái tim con, tình yêu như tia nắng hồng, bừng

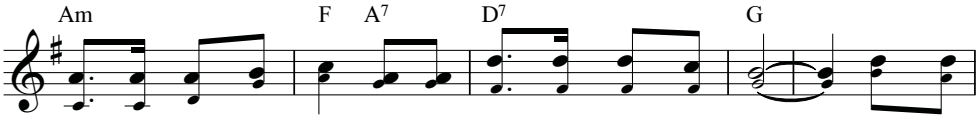

lên xua tan băng giá và rực nóng đốt cháy đau thương. Thắp sáng

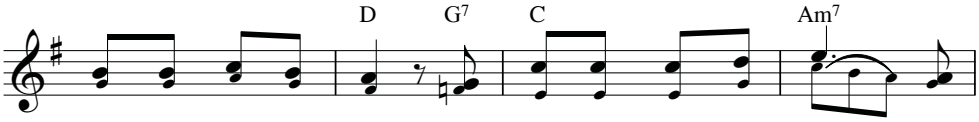

lên trong trái tim con, niềm tin như muôn sao sáng mờ

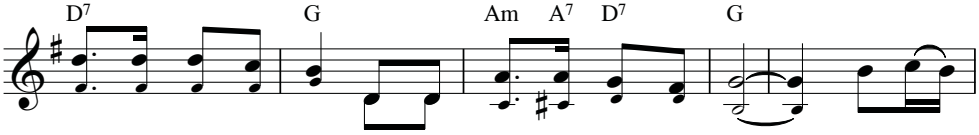

xóa bóng tối nghi nan, gọi mầm sống tái sinh trần gian. 1-4. Con ước

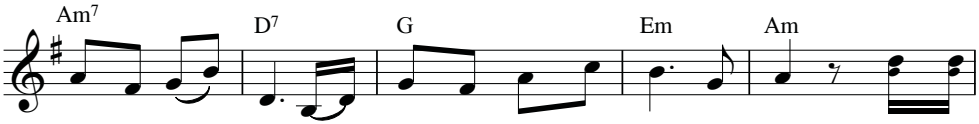

mơ làm khí cụ, để đem tình yêu Chúa cho trần gian. 1. Như tia
2. Như mưa
3. Như hoa
4. Như cơn

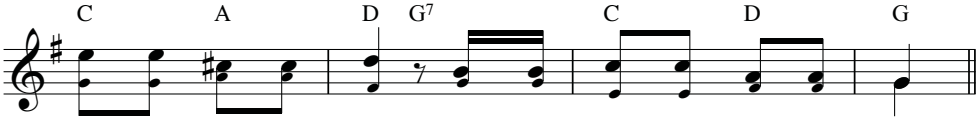

nắng báo trời hừng đông, như chim én báo tin xuân nồng.
mới tưới gội đồng xanh, như sương tắm mát cho cây cành.
nở thắm đẹp đồi nương, như tinh tú chiếu soi đêm trường.
gió mát dịu trời đêm, như câu hát tiếng ru êm đềm.

THÔI

Nguyễn Duy

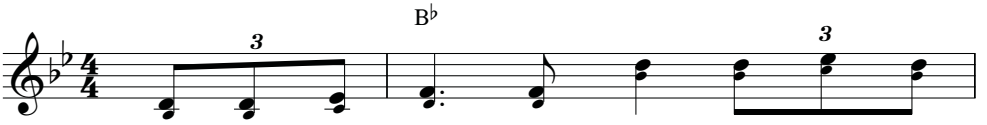

ĐK: Mặt trời đang lên ngàn muôn tia sáng linh

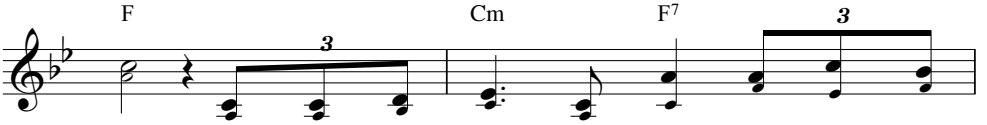

thiêng. Gọi ngày ân phúc tràn lan trên cõi dương

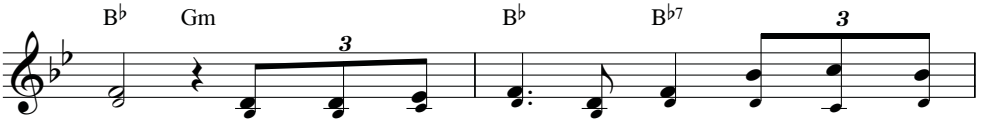

trần. Ngài mời gọi ta từ nay đổi mới cuộc

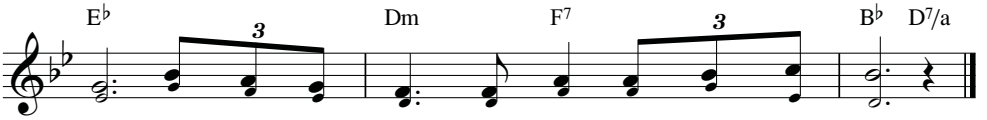

đời. Chúa đến bên người niềm vui tràn dâng khắp nơi.

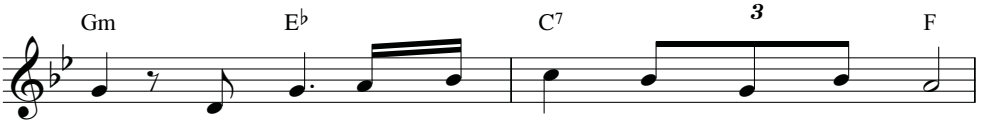

1. Thôi người ơi hãy quên hết những gì đã qua.
2. Thôi người ơi hãy cứ để cho tình hướng lên.
3. Thôi người ơi hãy xóa hết những niềm lắng lo.
4. Thôi người ơi hãy khoác lấy con người mới thôi.

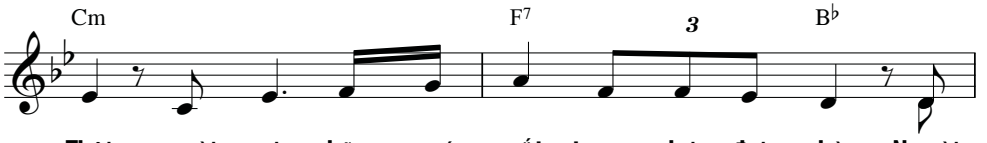

Thôi người ơi hãy ngước mắt tương lai đợi chờ. Người
Thôi từ đây muôn ray rứt tan theo ưu phiền. Người
Vươn dậy đi để chiến thắng đam mê ngục tù. Người
Để từ đây ta sẽ sống trong ơn của Ngài. Người

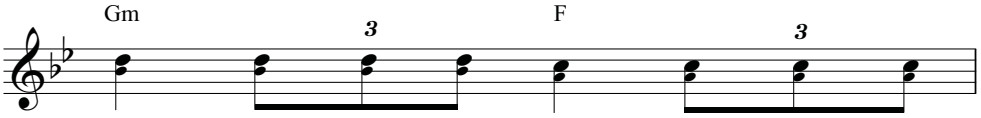

ơi! Hãy cứ ném xa, hãy cứ ném
ơi! Nắng ấm đã lên Chúa đã đến
ơi! Giá buốt đã tan nắng mới đã
ơi! Những dấu vết xưa với những giấc

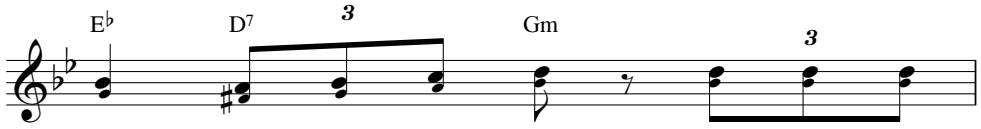

xa cành hoa héo úa. Hãy cất tiếng
bên chờ ta cất tiếng. Hãy cứ vững
sang ngày mai tươi sáng. Hãy cứ tiến
mơ tàn khi đêm hết. Hãy xác tín

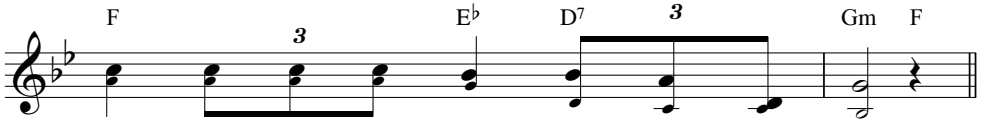

ca Chúa đến với ta, Chúa đang mời ta.
tâm có Chúa đỡ nâng xiết bao hồng ân.
lên xé nát bóng đêm cất cao niềm tin.
đi có Chúa có ta bước lên đường xa

Lạy CHÚA, vì yêu thương,
Ngài đã đặt con trên núi an toàn.
Nhưng khi Ngài vừa ẩn mặt đi,
con liền thấy bàng hoàng sợ hãi.
(Tv 30, 8)

TÌM VỀ CHÂN THIỆN MỸ

Nguyên Kha

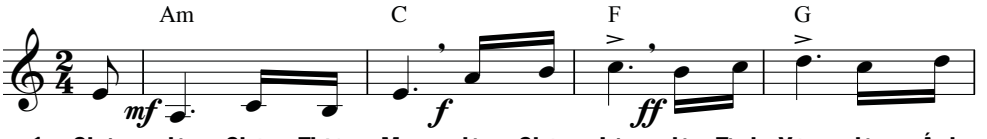

1. Chúa là Chân Thiện Mỹ, là Chân Lý, là Tình Yêu, là Ánh
2. Lối đường trên trần thế nhiều gai góc hồn bơ vơ ngàn muôn

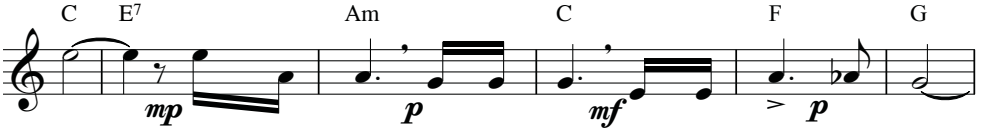

Sáng. Chúa là Đường, là Sự Thật, là Sự Sống vinh quang.
hướng. Ngước nhìn về trời mịt mù mà nhiều nỗi vấn vương.

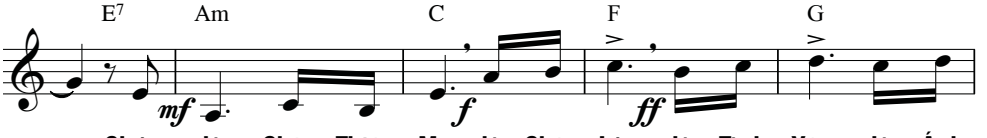

Chúa là Chân Thiện Mỹ, là Chân Lý, là Tình Yêu, là Ánh
Hỡi nguồn Chân Thiện Mỹ xin lôi kéo hồn siêu thăng về Tuyệt

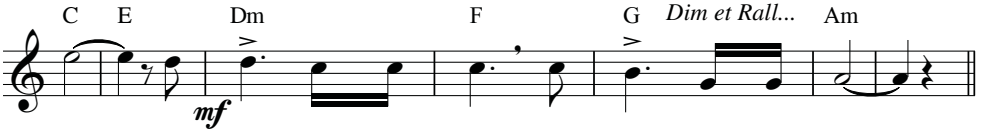

Sáng. Cho con luôn hiên ngang dấn thân đừng từ nan.
Đối. Tiến bước qua chông gai, vững tin vào ngày mai.

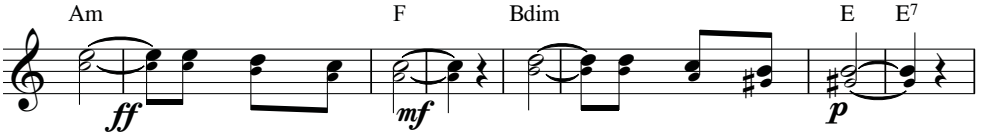

ĐK: Có Chúa trong cuộc đời, nỗi sướng vui tuyệt vời.

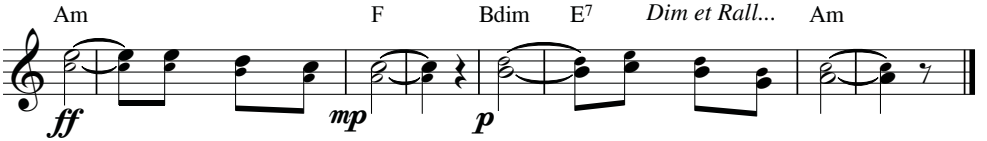

Quyết bước theo tình Ngài, ôi Đấng Cứu Độ tôi.

TÌNH CHA

Thái Nguyên

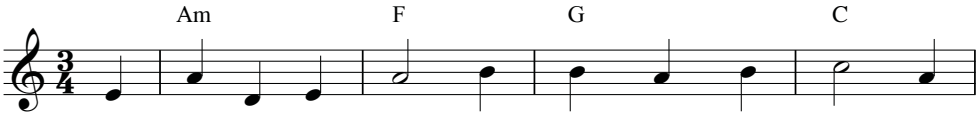

1. Tình Cha là dòng sông êm xuôi nguồn hạnh phúc. Con
2. Tình Cha là đồi dâu tươi xanh mầu hạnh phúc. Con
3. Tình Cha là đồi thông ươm thơ mùa thu vắng. Con

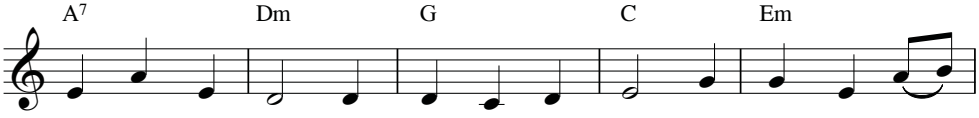

là chiếc lá nhỏ trôi bao giờ cho xiết. Nên xin được mục
là kiếp sâu tằm ăn bao giờ cho hết. Nên xin được gục
là kiếp ve sầu kêu bao giờ cho thấu. Nên xin được ẩn

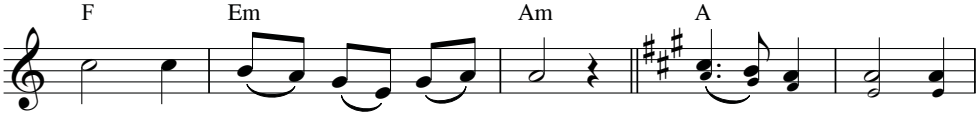

nát cuốn theo dòng sông sâu.
chết, chết trên đồi dâu xanh. ĐK: Ôi nhiệm mầu tình
giấu dưới nương đồi thông reo.

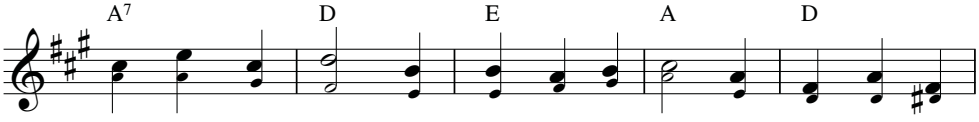

Cha quá thẳm sâu thương con nào ai thấu cao vượt cả đất

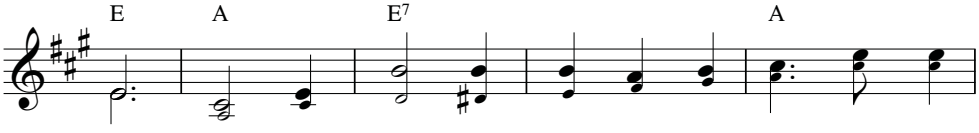

trời. Lòng con nay mê say tình yêu Chúa muốn sống

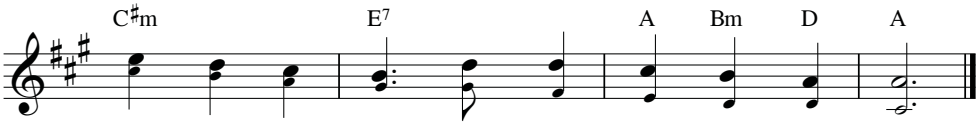

chết trong tay Ngài muốn biến tan trong tình Ngài.

TIN HAY KHÔNG TIN

Ý Ga 3,18

Nguyễn Lý

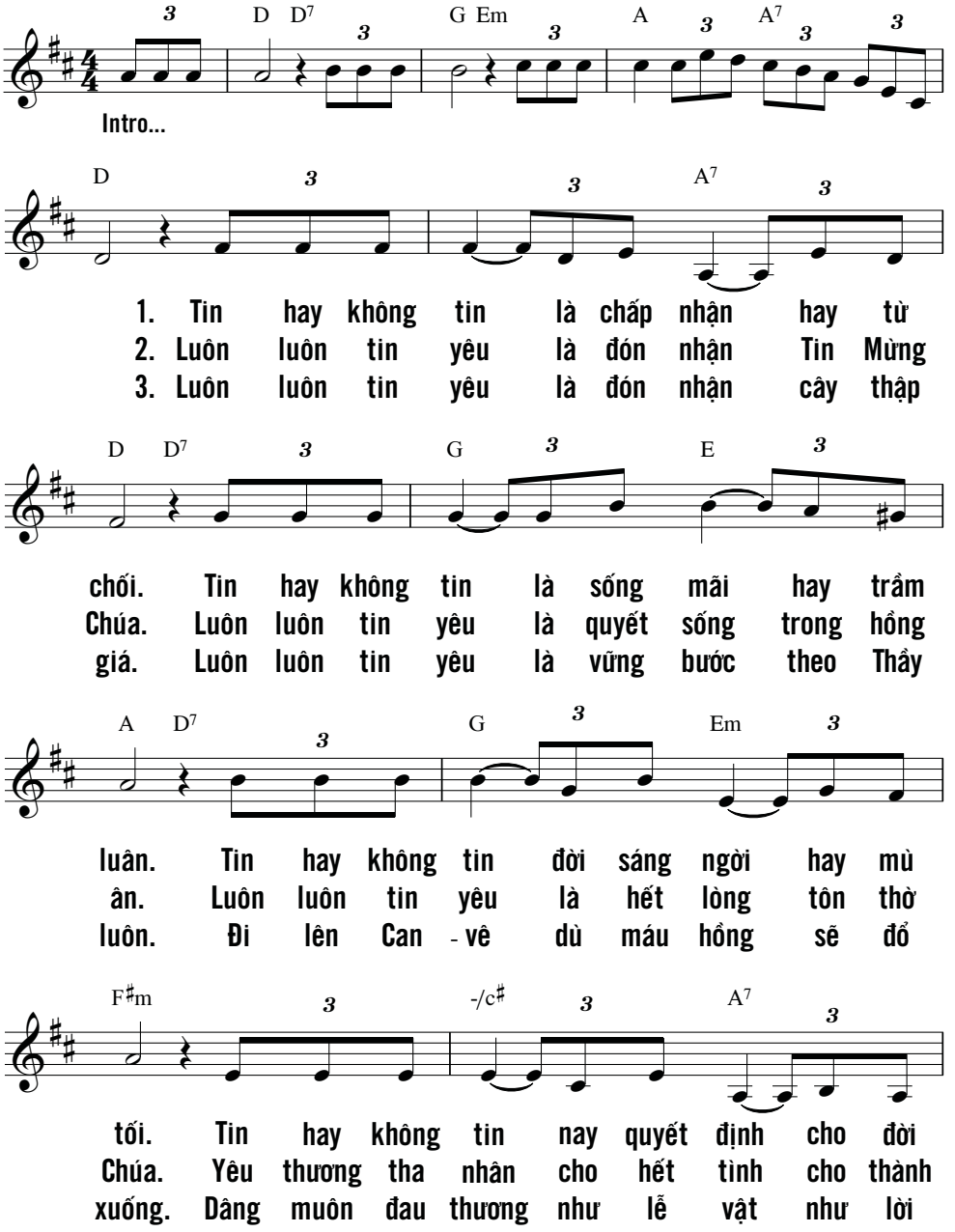

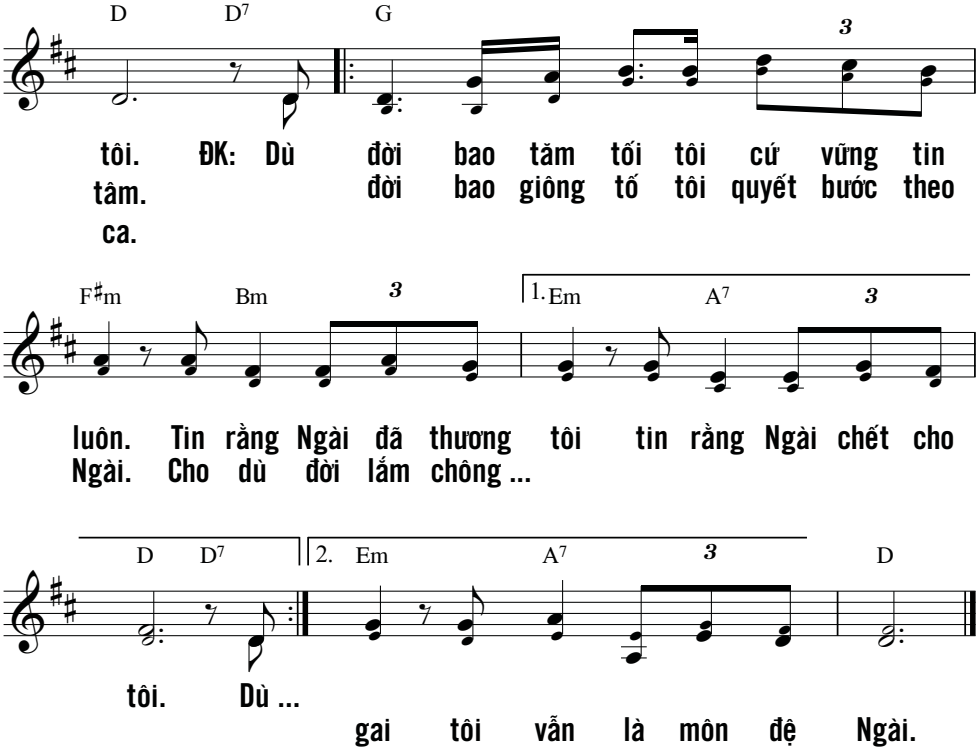

Còn hạnh phúc của con là ở kề bên Chúa,
chốn ẩn thân đặt ở Chúa Trời.
Mọi việc Ngài làm, con xin kể lại
nơi cửa vào thành thánh Xi-on.
(Tv 73, 28)

TÌNH CA TRI ÂN

Thái Nguyên

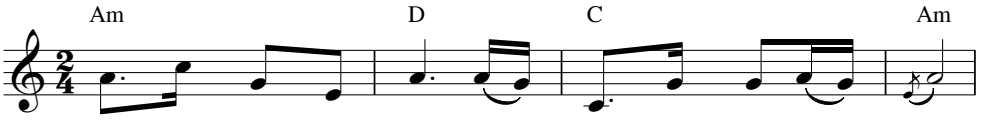

1. Con hát bài tình ca muôn đời tri ân Chúa cả.
2. Như nắng xuân bừng lên tươi hồng muôn hoa thắm nở.
3. Như song lộc triều nguyên vô vàn ơn thiêng tuôn đổ.

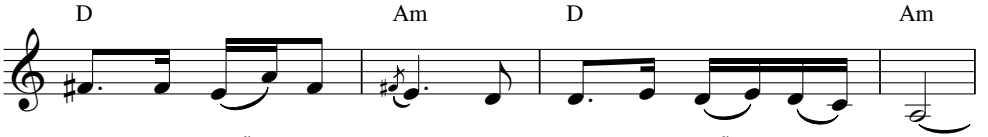

Qua bao nỗi gian nan ân ban Chúa vẫn tuôn tràn.
Tay Chúa đỡ nâng con đưa con tới ánh sáng ngời.
Khi trong cõi hư vô cho con nên vóc nên hình.

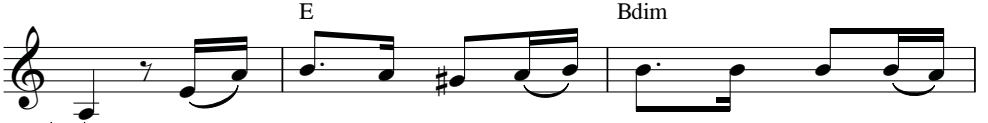

Đời con như hạt sương rơi mây vương tơ
Đời con như hạt mưa thu giông qua gió
Tình yêu ôi thật cao siêu thương con Chúa

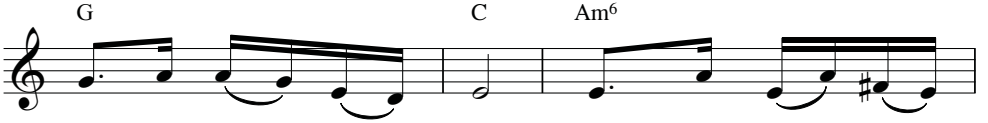

trời xa xăm dịu vợi. Nhưng Chúa đã đổi
nhẹ xa đưa mịt mù. Nhưng Chúa đã dủ
chịu bao nhiêu khổ sầu. Đời những nỗi cơ

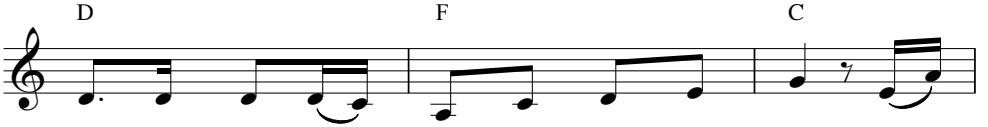

đời cho con nên lời ngợi ca ân phúc. Này
tình cho con nên bạn tâm giao nghĩa phúc. Này
cầu yêu thương thắm mầu tình Ngài ai thấu. Đời

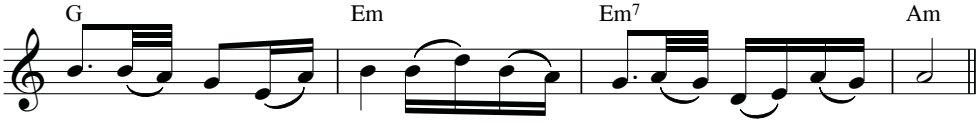

con hát bài tình ca đến muôn đời xin tạ ơn Cha.
con dâng lời ngợi ca tiếng cảm tạ suốt đời vang xa.
con dẫu nhiều khổ đau vẫn suốt đời với lời tri ân.

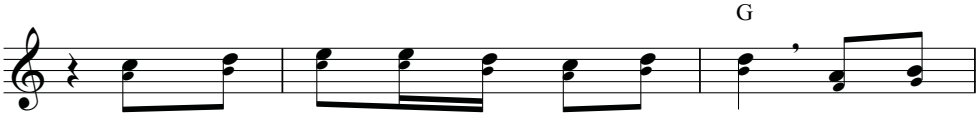

ĐK: Tình thương Chúa vẫn muôn đời bao la, hồng ân

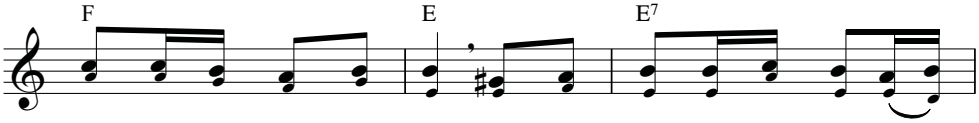

Chúa cả một trời cao xa, lòng nhân Chúa ôi thiết tha hải

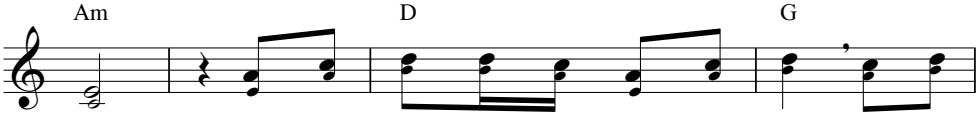

hà. Này đời con kết nên bài tình ca, tạ ơn

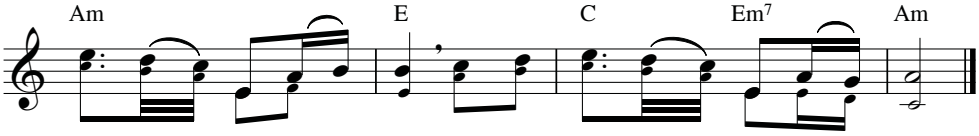

Chúa muôn lời hoan ca, tình yêu mến không hề phôi pha.

Lạy Thiên Chúa là sức mạnh của con,
con ngước mắt nhìn Ngài,
bởi Ngài là thành luỹ bảo vệ con.
(Tv 59, 10)

TÌNH CA VÔ TẬN

Ngọc Kôn

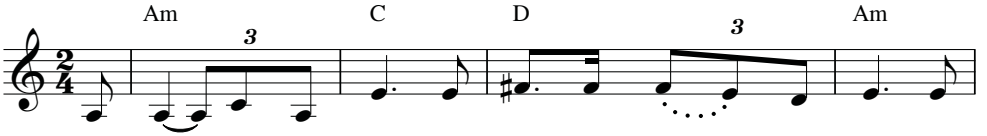

1. Tình Ngài như mạch sống chan chứa thắm thiết như dòng sông rộng
2. Tình Ngài như mạch đất tươi tốt bát ngát rừng xanh như
3. Tình Ngài như là suối luôn chảy mãi chẳng hề thôi yêu

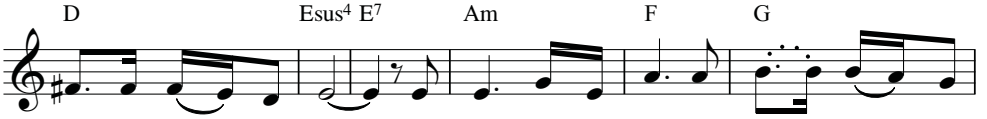

lớn bát ngát biển Đông. Tình Ngài cao thật cao như núi chất ngất tầng
gió quyến hấp trời thanh. Tình Ngài bao bọc con như tiếng hát mẹ
mến mãi chẳng hề nguôi. Tình Ngài như là trăng soi bước lữ khách lầm

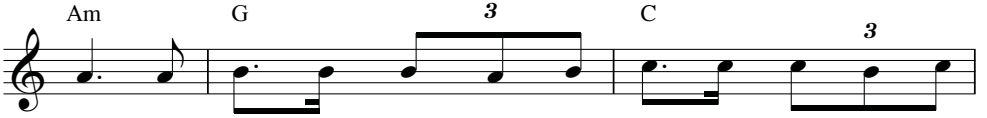

mây cho con say sưa niềm vui mới trong tay Ngài êm
ru vòng tay yêu đương Ngài như mơ ôm con lạc bơ
than lê bước trong đêm mù cô đơn đôi tay Ngài săn

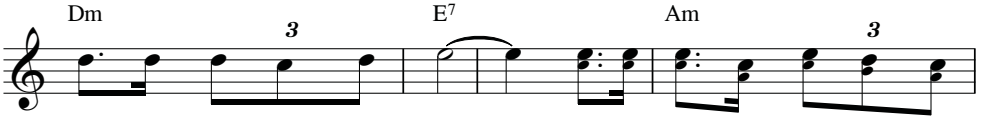

ái luôn bao bọc con mãi.
vơ môi say niềm nhung nhớ. ĐK: Xin cho con một trái tim nồng
đón theo con từng năm tháng.

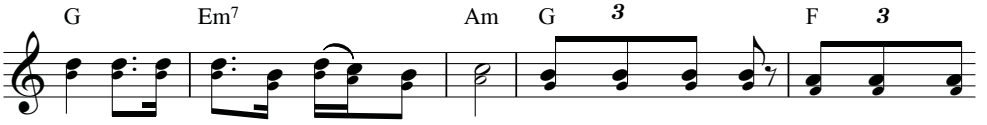

say, xin cho con tình mến chẳng phai. Ngay trong hôm nay hay trong tương

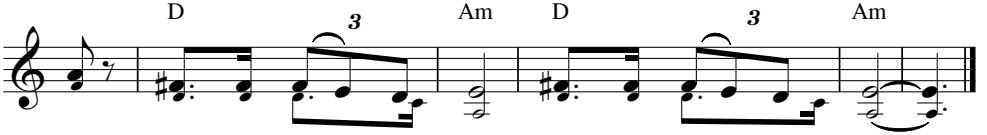

lai. Mến Chúa mãi chẳng phai, mến Chúa chẳng đổi thay.

CA NGUYỆN

TÌNH CHÚA CAO VỜI

Duy Thiên

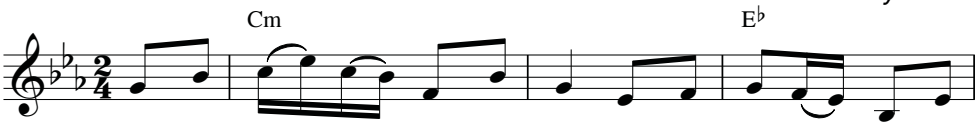

ĐK: Tình yêu Chúa cao vời biết bao nào con biết đáp đền thế

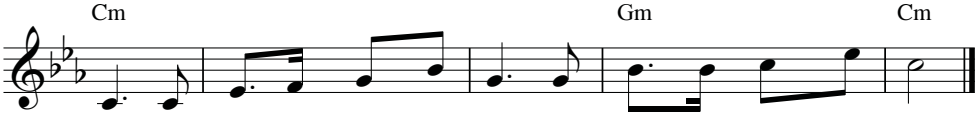

nào để cho cân xứng Chúa ơi! Để cho cân xứng Chúa ơi!

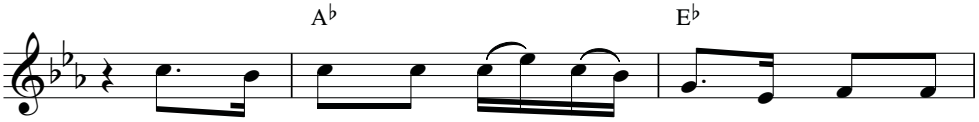

1. Ôi! Tình yêu thương Chúa cao vời tình yêu thương
2. Ôi! Vì thương con Chúa quên mình vì yêu nên
3. Con thành tâm dâng hiến trọn đời thành tâm dâng

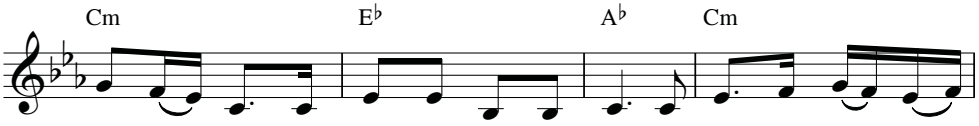

Chúa muôn đời Người yêu con từ ngàn xưa. Từ khi chưa có đồi
hiến thân mình gọi con nên bạn tình thân. Dù bao sóng gió hiểm
hiến xác hồn để nên tông đồ trần gian và nên nhân chứng tình

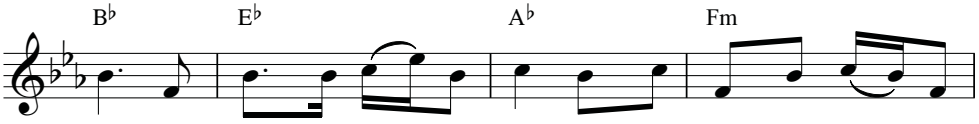

núi, từ khi chưa có trời cao chưa có vầng trăng với ngàn
nguy, dìu con đi giữa trần gian ơn Chúa ngày đêm ấp ủ
yêu, truyền rao chân lý Ngài ban gieo rắc Lời vang khắp gần

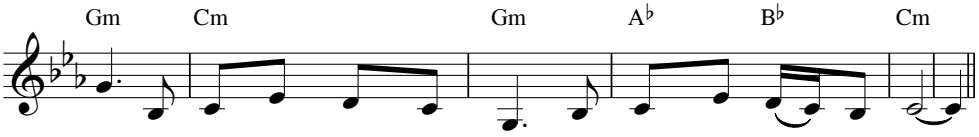

sao, gọi con giữa muôn muôn người tìm con giữa nơi bùn nhơ.
con, vì con Chúa quên thân mình đời con dám mơ gì hơn.
xa, rồi con sẽ đi khắp miền làm nhân chứng cho tình yêu.

TÌNH CHÚA TÌNH CON

Duy Thiên

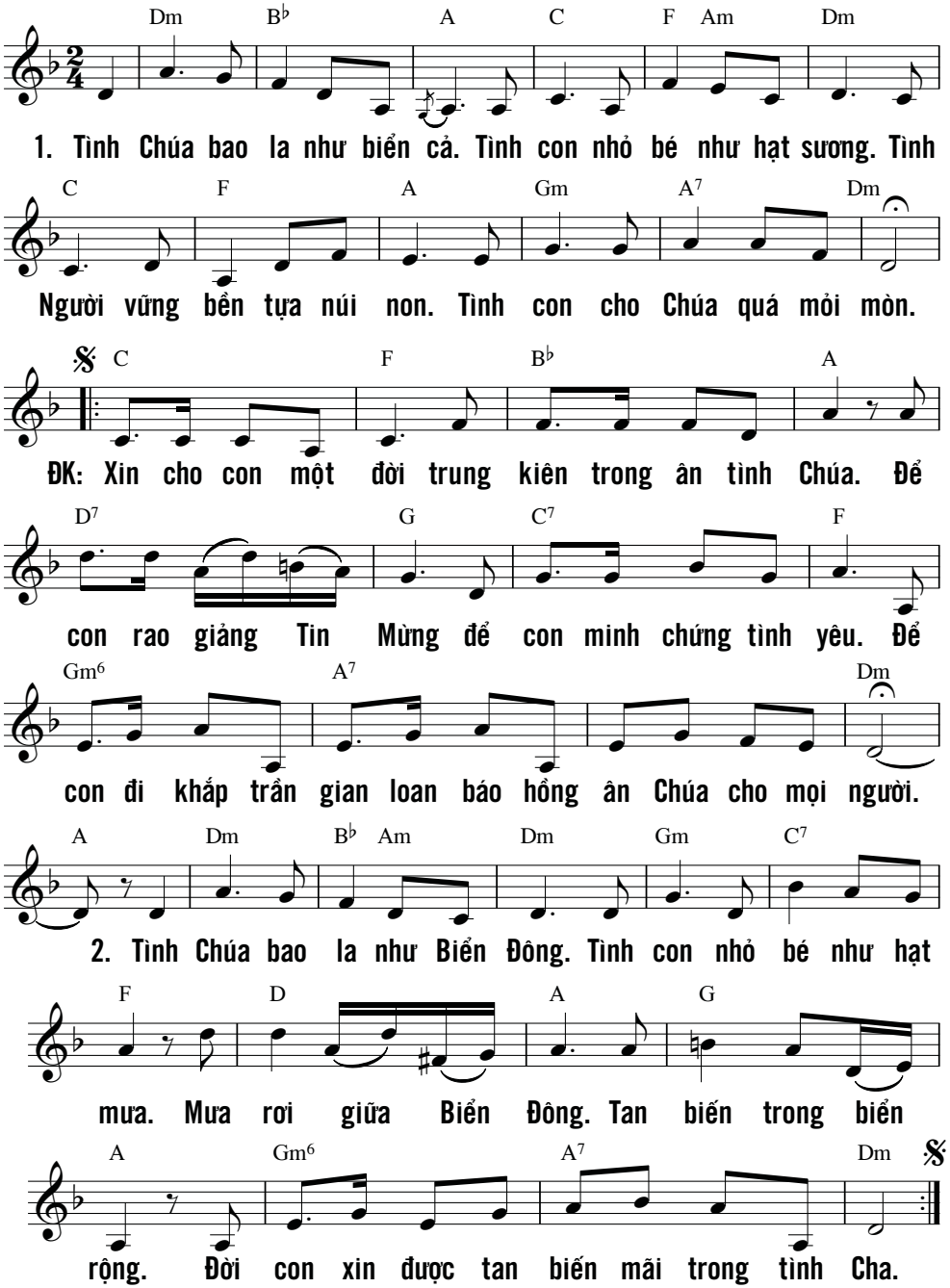

TÌNH CHÚA TRUNG KIÊN

Nguyễn Năng

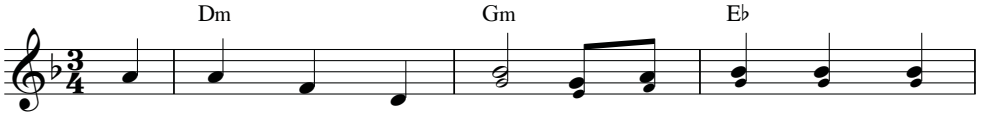

ĐK: Chúa vẫn trung thành mãi. Dù thời gian bao năm

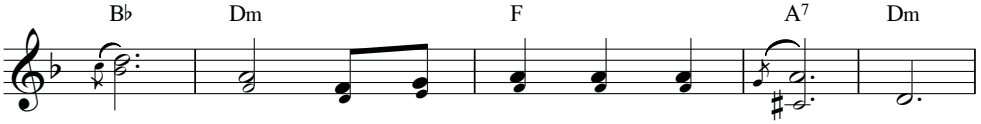

biến thay. Dù lòng ta nghi nan hững hờ.

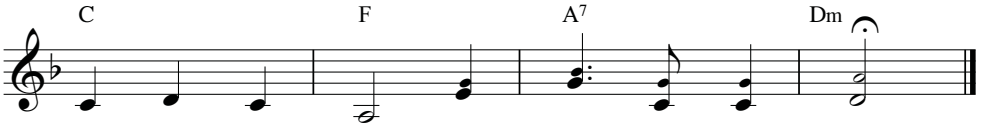

Vì muôn ngàn đời Chúa vẫn trọn tình thương.

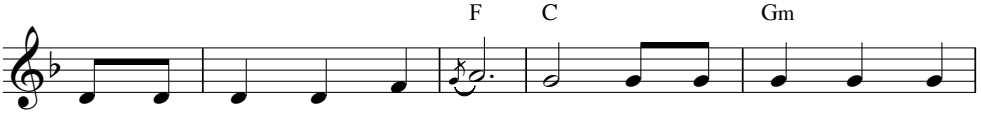

1. Một ngày nào mà ta chối Ngài, Ngài phải đành lòng mà
2. Người mẹ nào từ bỏ con mình, cạn tình cùng kẻ mình
3. Rồi ngày nào mà ta thất vọng, hãy hồi tưởng từng ngày
4. Và ngàn điều lòng không dám mơ, và ngàn điều lòng chẳng

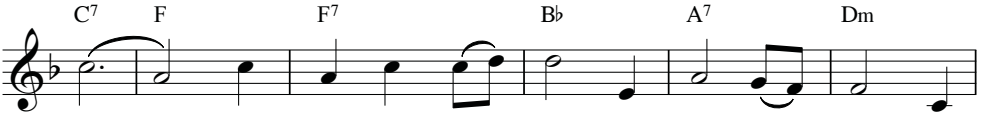

chối ta. Nhưng dù ta bất tín, dù ta phản bội, Ngài
đã sinh. Nhưng dù ai giết chết, tình yêu người mẹ, thì
ruổi rong. Bao tình yêu cháy nóng, kỳ công chất chồng, lòng
dám ngờ. Những điều ta bỡ ngỡ, lòng ta sững sờ, Ngài

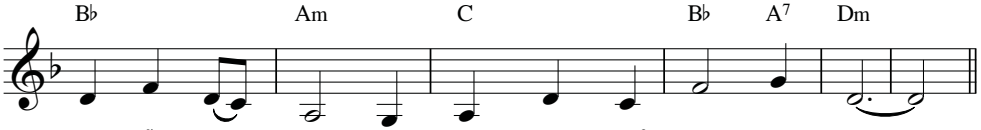

cũng vẫn trung thành, vì Ngài không thể chối chính mình.
ta vẫn muôn đời chẳng hề quên kẻ ta xót thương.
sẽ vững như đồng, cậy vào ân tình Chúa thắm nồng.
sẽ đoái thi hành, vì Ngài luôn là Chúa tín thành.

TÌNH NGÀI SƯỞI ẤM LÒNG CON

Nguyễn Duy

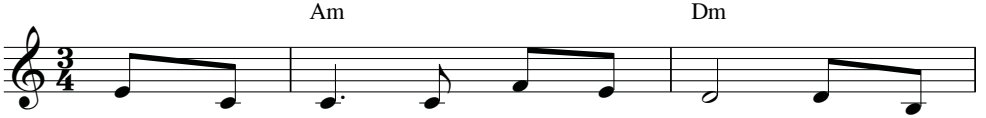

1. Như mặt trời dọi sáng ban mai, như vầng
2. Con nguyện cầu từng sáng con đi, cho một
3. Như một chiều mệt mỏi hai vai, sau một

4. Như mẹ hiền ủ ấp con thơ, mong một
5. Như biển rộng gợn sóng bao la, ôi tình
6. Xin một lần mở trái tim con, yêu mọi

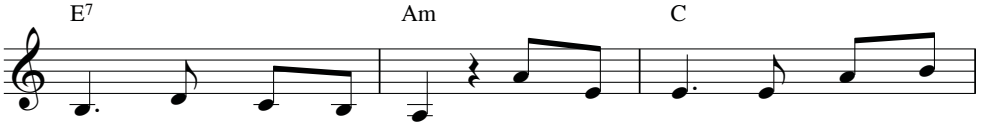

nguyệt chiếu soi đêm dài. Ôi tình Ngài sưởi hong tôi
ngày sẽ không ê chề. Mong tình người đẹp như ánh
ngày bước chân rã rời. Con tìm về tình yêu Thiên

ngày đứa con nên người. Đã một lần tựa nương bên
Ngài mến thương hải hà. Đã một lần Ngài hy sinh
người dẫu cho hao mòn. Xin một lần niềm tin thắp

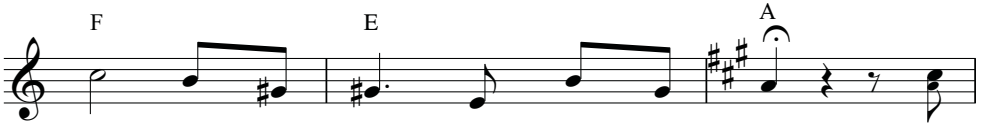

ấm, cho một đời tìm thấy niềm vui.
nắng, cho cuộc đời còn mãi mùa xuân. ĐK: Tình
Chúa, nghe rộn ràng hạnh phúc đầy vơi.

Chúa, bao ngọt ngào còn đó Ngài ơi!
chết, để trọn vẹn tình nghĩa cùng con.
sáng, vững lòng thành chẳng chút từ nan.

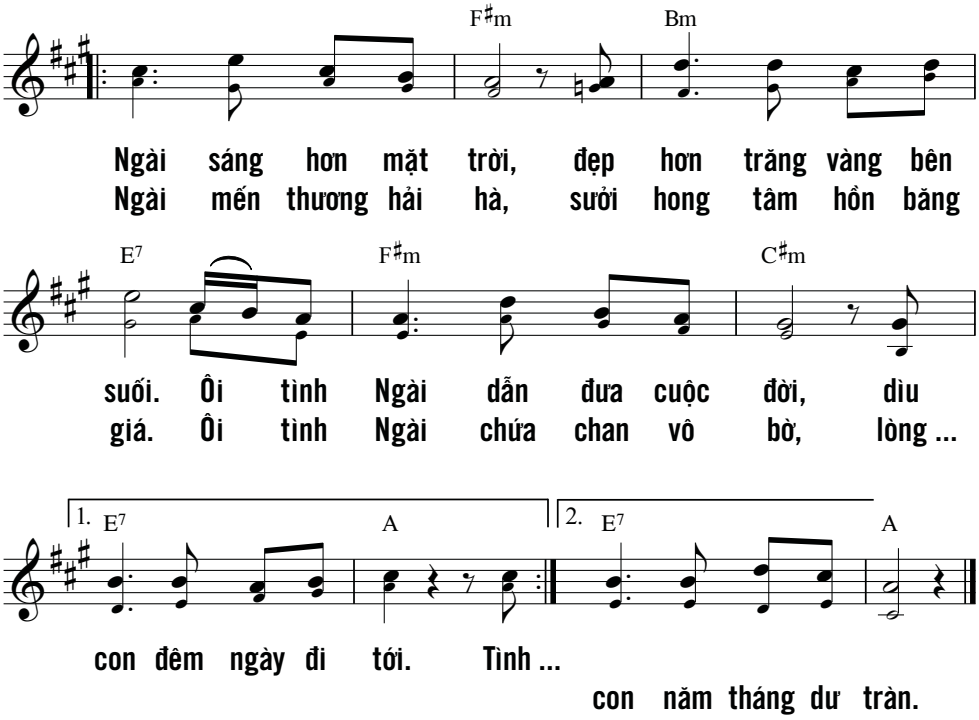

Chúc tụng CHÚA đi, hồn tôi hỡi,
toàn thân tôi, hãy chúc tụng Thánh Danh !
Chúc tụng CHÚA đi, hồn tôi hỡi,
chớ khá quên mọi ân huệ của Người.

Chúc tụng CHÚA đi, muôn vật Chúa tạo thành,
thuộc quyền Người thống trị khắp nơi nơi.
Chúc tụng CHÚA đi, hồn tôi hỡi!
(Tv 103, 1-2.22)

TÌNH NGÀI YÊU

Huy Hoàng

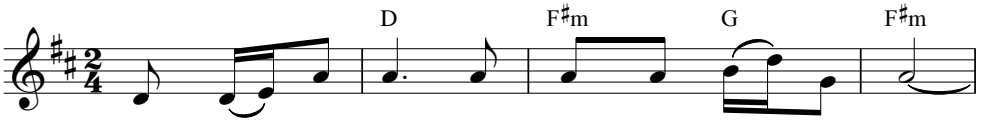

1. Tình Ngài yêu con bao la vươn lút trời xanh.
2. Đường trần con đi chung quanh bao nỗi hiểm nguy.
3. Ngài vì yêu con, sinh ra trong cảnh lầm than.
4. Ngày phải chia ly, trao ban không giữ lại chi.

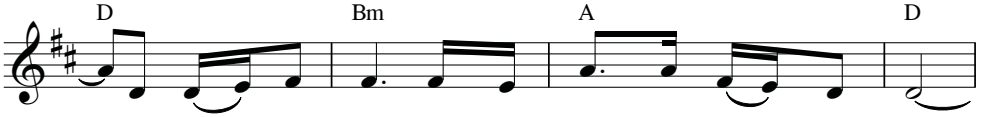

Tình Ngài yêu con như biển thắm sóng dâng dạt dào.
Tình Ngài theo con, con nhịp bước hết lo sợ gì.
Và dạy cho con yêu cuộc sống khó khăn nghèo hèn.
Để ở bên con luôn gìn giữ lối đi đường về.

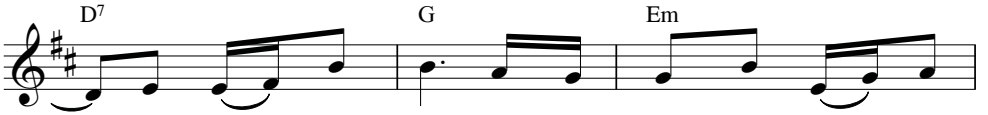

Tình Ngài yêu con như Mẹ hiền thức trọn đêm
Dù ngàn gian nan ân tình Ngài nhắc nhở lo
Ngài chịu khinh chê, cho mọi người thoát khỏi u
Này Mình Máu Thánh, ôi huyền diệu mỗi ngày trao

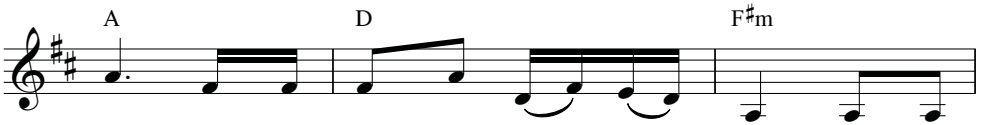

khuya canh cho con giấc ngủ yên lành vì đời
toan con an tâm vững dạ đi về vì Ngài
mê, khi đang mang xác thể nặng nề, bỏ phù
ban, cho con thêm sức mạnh can trường, tình Ngài

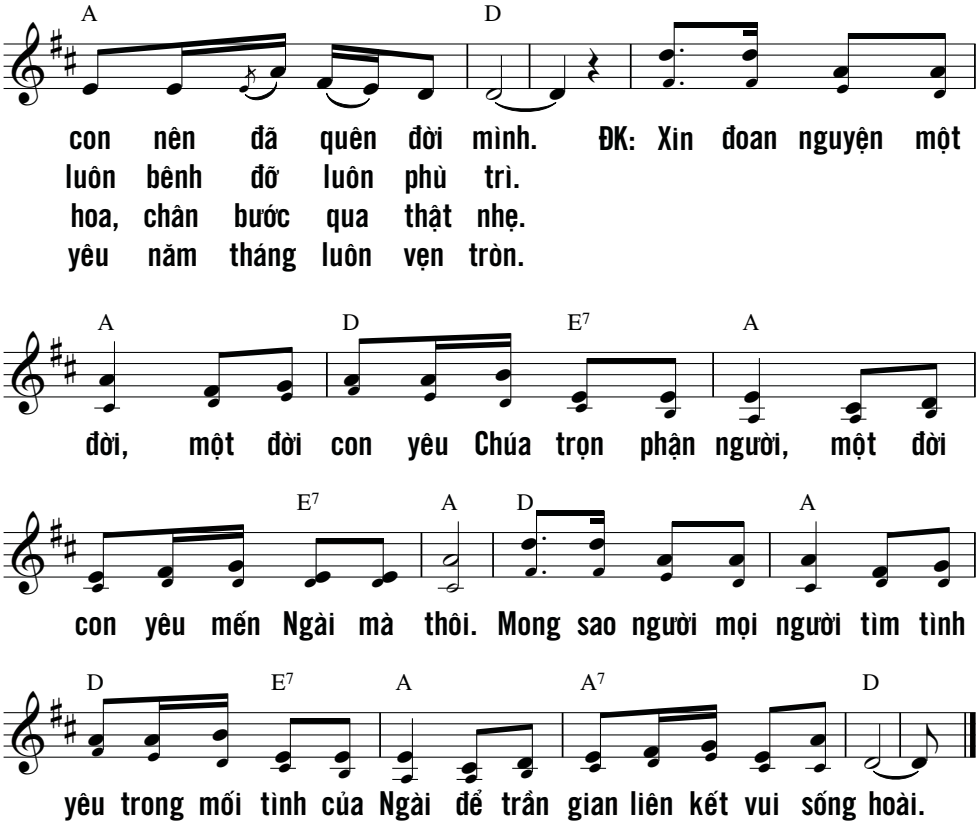

Con có lên trời, Chúa đang ngự đó,
nằm dưới âm ty, vẫn gặp thấy Ngài.
(Tv 139, 8)

TÌNH THƯƠNG NHIỆM MẦU

*Hồng Trần - Phạm Đình Đài * 1974*

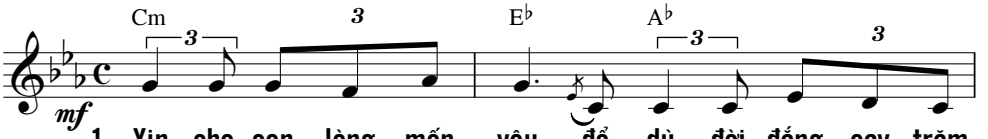

1. Xin cho con lòng mến yêu, để dù đời đắng cay trăm
2. Ôi bao la tình Chúa thương, vì người mà Chúa bỏ ngai
3. Con xin dâng đời sống con, để bù lại biết bao lỗi
4. Xin ban ơn dìu dắt con, vì đời đã lắm phen hao

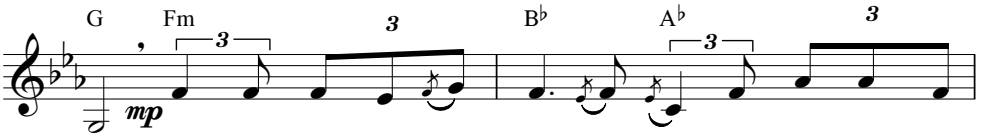

chiều. Cho con yêu một Chúa thôi, để đời sẽ hết nỗi đìu
trời. Đem thân dãi dầu tháng năm, xoa dịu nhân thế bớt khổ
lầm. Gương bao anh hùng hiếu trung, kêu mời con đáp xứng Tình
mòn. Đi trong đêm mù tối tăm, mong đợi chút ánh sáng hừng

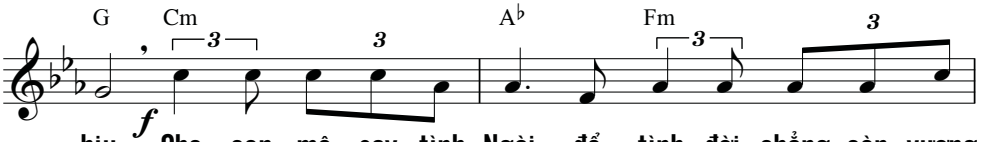

hiu. Cho con mê say tình Ngài, để tình đời chẳng còn vương
đau. Nhưng sao vô tâm bạc tình, dành cho Ngài thập hình đẫm
Yêu. Xưa bao anh linh liều mình, chịu mọi cực hình vì yêu
đông. Xin cho con quay trở về, làm lại đời một lần tan

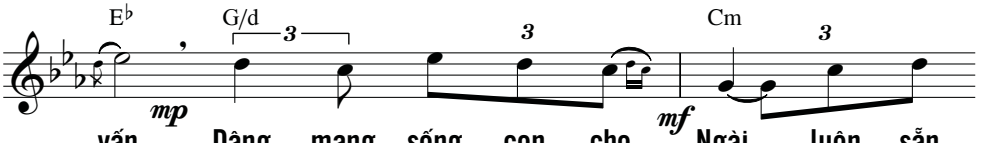

vấn. Dâng mạng sống con cho Ngài, luôn sẵn
máu. Thế mà Chúa vẫn nhân từ, thương vô
Chúa. Con còn vấn vương chi nhiều, vẫn hững
vỡ. Trong tình mến thương vô bờ, con đáp

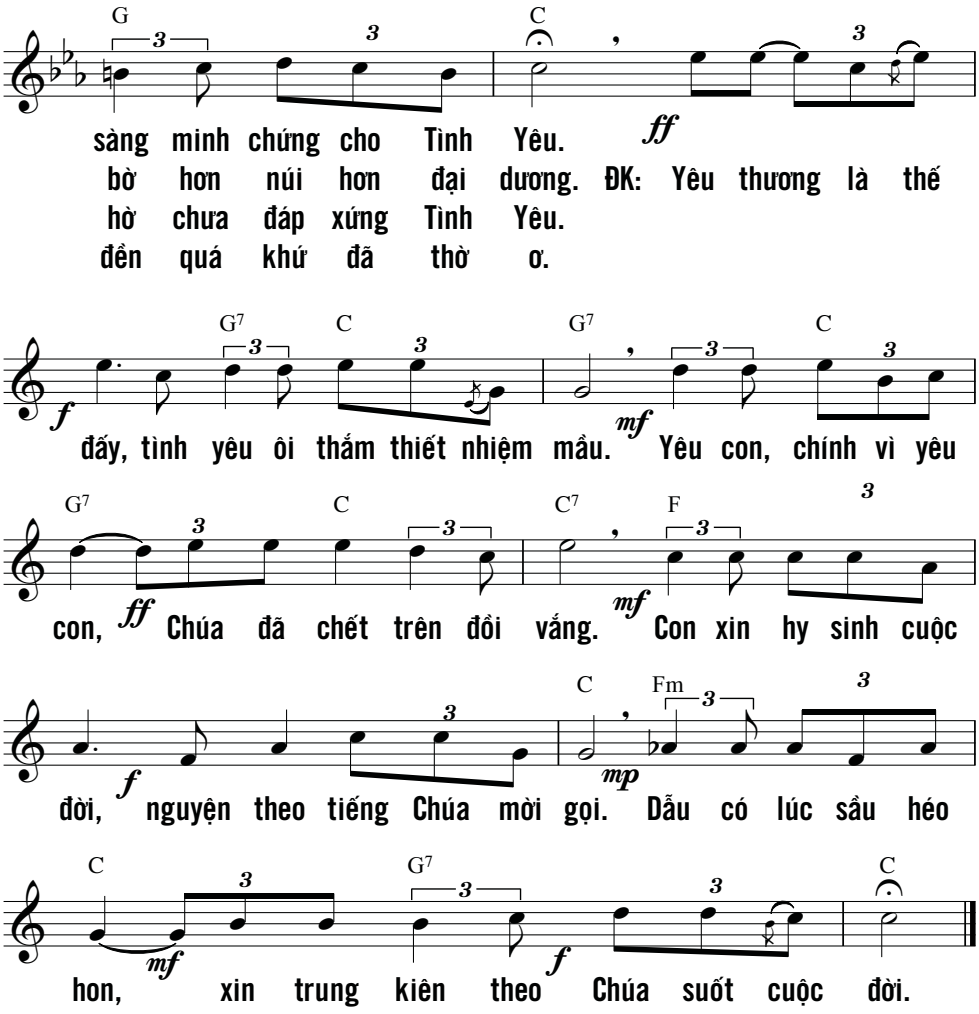

Như trời xanh trổi cao hơn mặt đất,
tình Chúa thương kẻ thờ Người cũng trổi cao.
Như đông đoài cách xa nhau ngàn dặm,
tội ta đã phạm, Chúa cũng ném thật xa ta.
Như người cha chạnh lòng thương con cái,
CHÚA cũng chạnh lòng thương kẻ kính tôn.
(Tv 103, 11-13)

TÌNH YÊU CỦA CHÚA

Ngọc Linh

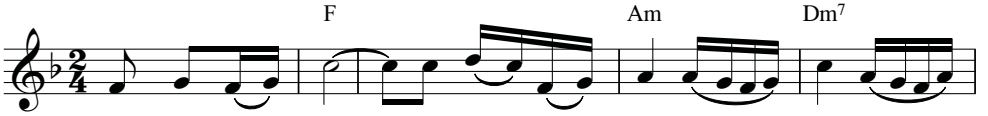

1. Tình yêu của Chúa như tiếng mẹ ru a... ơi, a...
2. Tình yêu của Chúa như sóng triều lên hm... hm...
3. Tình yêu của Chúa như lúa trổ bông ơ... hơ ơ...

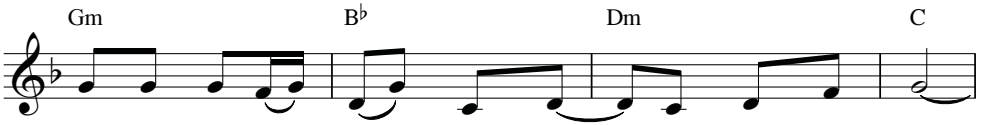

ơi! Con say giấc ngủ đọng đầy, đọng đầy yêu thương.
Con vui nếm hưởng ngọt ngào, ngọt ngào ơn thiêng.
hơ. Tim con thắm nở nụ hồng, nụ hồng muôn hương.

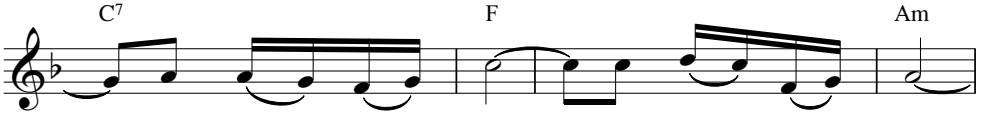

Chúa tháp vào con đôi cánh tình yêu.
Chúa khoác vào con ánh sáng dịu êm.
Ý hướng đời con đâu muốn gì hơn.

Chúa đặt vào con trái tim của Ngài, Chúa mặc cho
Chúa đổ vào con ước mơ diệu huyền Chúa mở cho
Suốt cuộc đời con sắt son một lòng để một tình

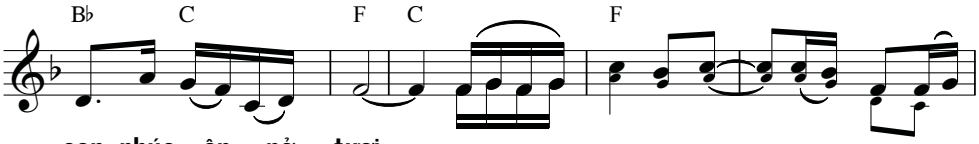

con phúc ân nở tươi.
con suối vui triền miên. ĐK: Từ đây đời con sẽ thành bài
yêu hiến dâng tình yêu.

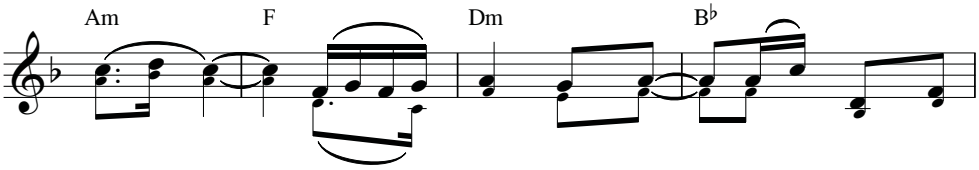

ca *(a a).* Từ đây miệng con chúc tụng Danh

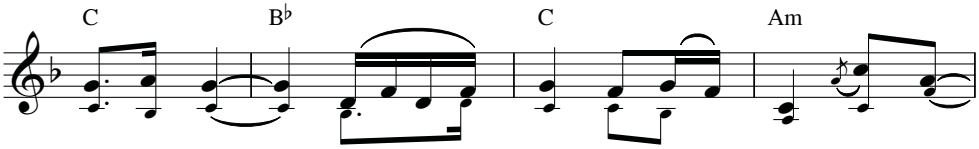

Chúa *(í a).* Tạ ơn tạ ơn Ngài dẫn đưa

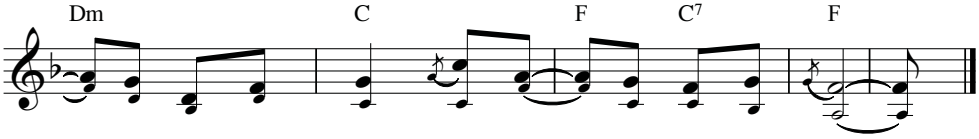

con từ muôn phương, dẫn đưa con về thiên đường.

CHÚA để mắt trông nom người kính sợ Chúa,
kẻ trông cậy vào lòng Chúa yêu thương,
hầu cứu họ khỏi tay thần chết
và nuôi sống trong buổi cơ hàn.
(Tv 33, 18-19)

TÌNH YÊU THIÊN CHÚA

Thế Thông & Phanxicô

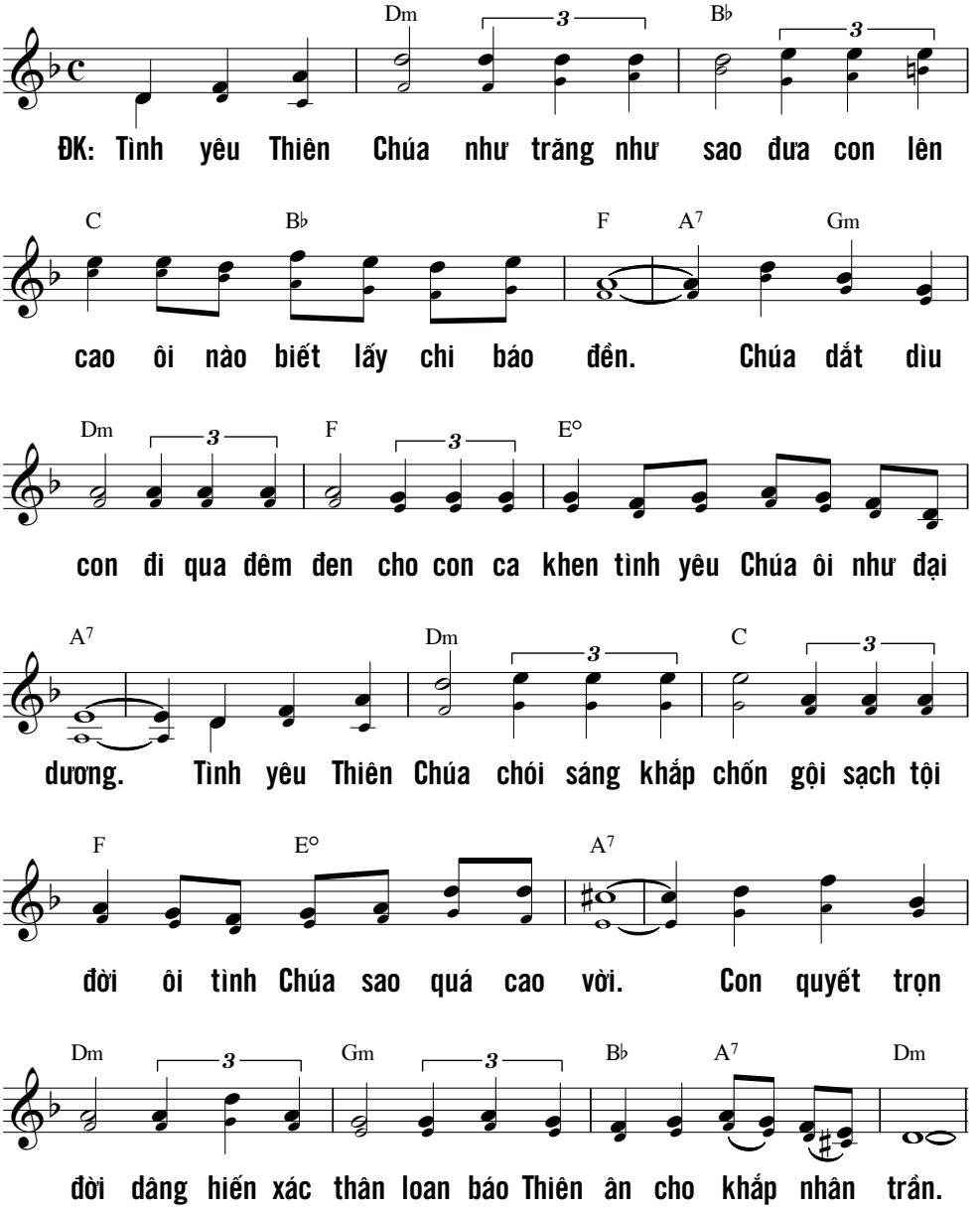

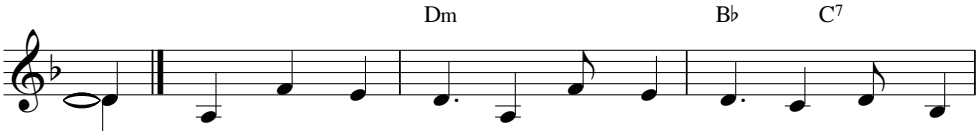

1. Người đã thương tôi từ thuở xa xôi chưa có bầu
2. Nhìn ngước lên cao ngàn ánh trăng sao tinh tú dạt
3. Ngày tháng hôm nay và mãi tương lai Chúa biết từng
4. Trời đất bao la dành hết cho ta đâu có tình

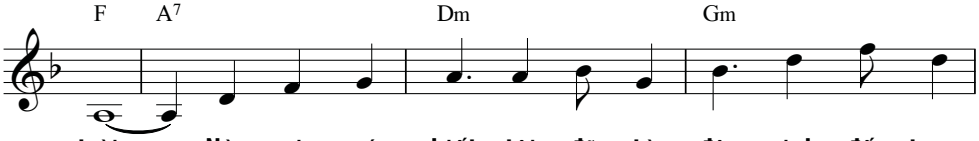

trời. Nào ai có biết tôi đã từ đâu sinh đến trong
dào. Nào ai dám nói đất thấp trời cao Chúa ở nơi
ngày. Đời tôi đang sống dẫu có đổi thay tay Chúa an
cờ. Tình yêu Thiên Chúa đã tác tạo nên sông núi trên

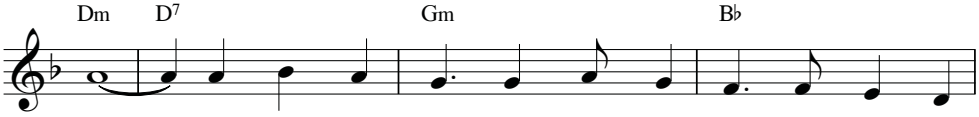

đời. Chúa đã thương tôi nên có đôi môi tôi ca ngàn
nào? Chúa ở bên tôi dẫu có xa xôi như đôi hình
bài. Mưa gió miên man hay nắng hân hoan môi luôn tràn
đời. Trong gió lên khơi trong tiếng mưa rơi nghe như là

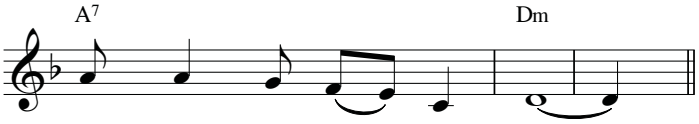

khúc hát vang lên ngợi khen.
với bóng theo nhau mọi nơi.
tiếng hát tâm tư bình an.
tiếng Chúa trong tim mọi người.

TÌNH YÊU THƯƠNG VỜI VỢI

Phanxicô

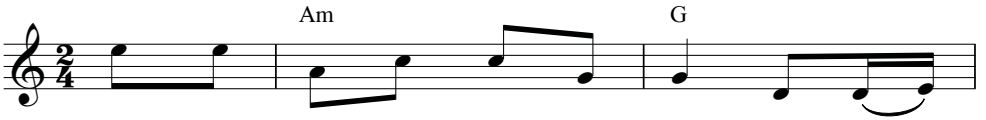

1. Chúa có tình yêu thương vời vợi. Tình vượt
2. Chúa đến cùng con đây tội tình. Từ ngàn
3. Máu Thánh từ Can - vê ngày nào. Còn hồng
4. Nhớ những ngày lang thang lạc loài. Đoàn người
5. Chúa vẫy mời con mau trở về. Ngập hồn

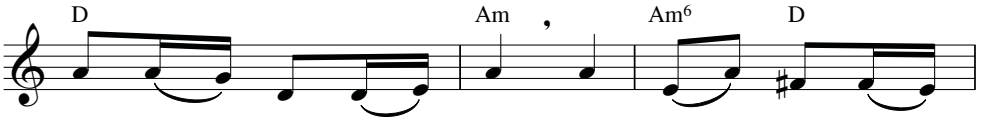

cao hơn ngàn vì sao. Mãi mãi luôn bao
năm không ngại tìm thăm. Chúa đến trong tim
ân ban tặng ngàn dân. Máu đổ trên dương
qua sa mạc miền xa. Chúa đã ban Man -
trong suối nguồn trường sinh. Chúa mở đôi tay

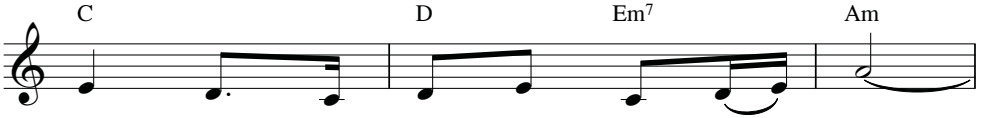

la. Muôn lời ca cảm tạ tình Cha.
con. Ban thần lương giữ hồn đẹp luôn.
gian. Nuôi hồn con tháng ngày lầm than.
na. Nuôi người đi suốt dặm đường xa.
thiêng. Cho đời con tháng ngày bình yên.

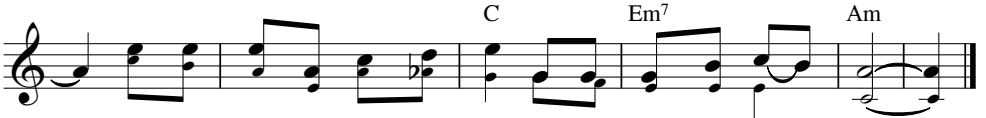

ĐK: Mãi mãi Chúa là Cha nhân ái, là mẹ hiền nuôi sống con.

TỪ BÂY GIỜ

Oanh Sông Lam

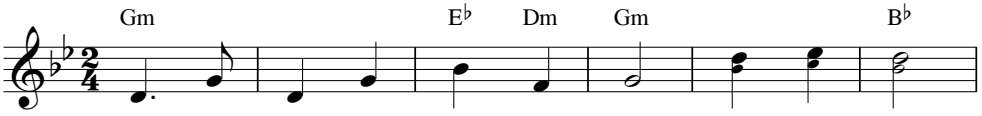

ĐK: Từ bây giờ cho đến ngàn thu con hát ca

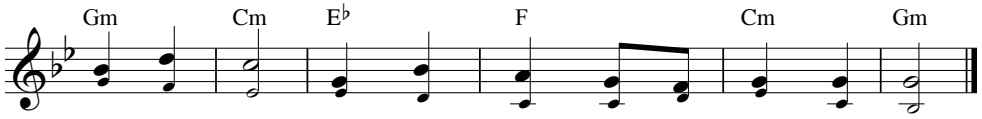

và tán dương tình Chúa thương như đại dương bao la.

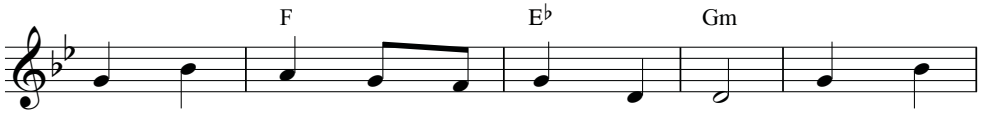

1. Tình Chúa thương cho lòng con dạt dào, tình Chúa
2. Ngày tháng năm con hằng mơ một điều, ngày với
3. Được sống vui trong nhà Chúa một ngày, còn phúc
4. Được Chúa ban ân tình thánh tuyệt vời, được Chúa

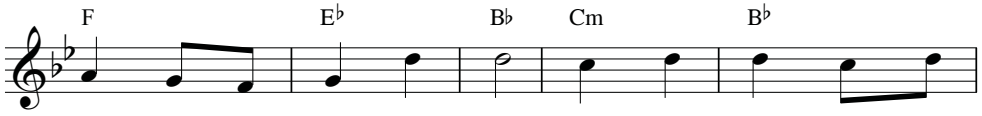

thương như đại dương bát ngát. Như nắng ấm như ánh
đêm con cầu xin thắm thiết. Là xứng đáng vui sống
hơn ở trần gian mãi mãi. Nơi Chúa có muôn ánh
thương đưa vào miền đất mới. Tay Chúa dắt con đến

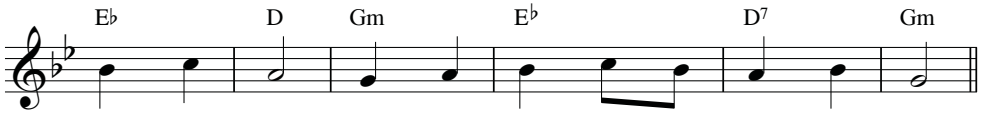

lửa bếp hồng, làm cho con sẽ ngất ngây trong lòng.
nhà Chúa Trời, phụng sự Chúa phúc cho con suốt đời.
lửa sáng ngời, ngàn ân phúc xuống cho con suốt đời.
nguồn suối lành, nguyện xin Chúa dẫn con đi đến cùng.

TÔI TIN CHÚA THƯƠNG TÔI

Anh Tuấn

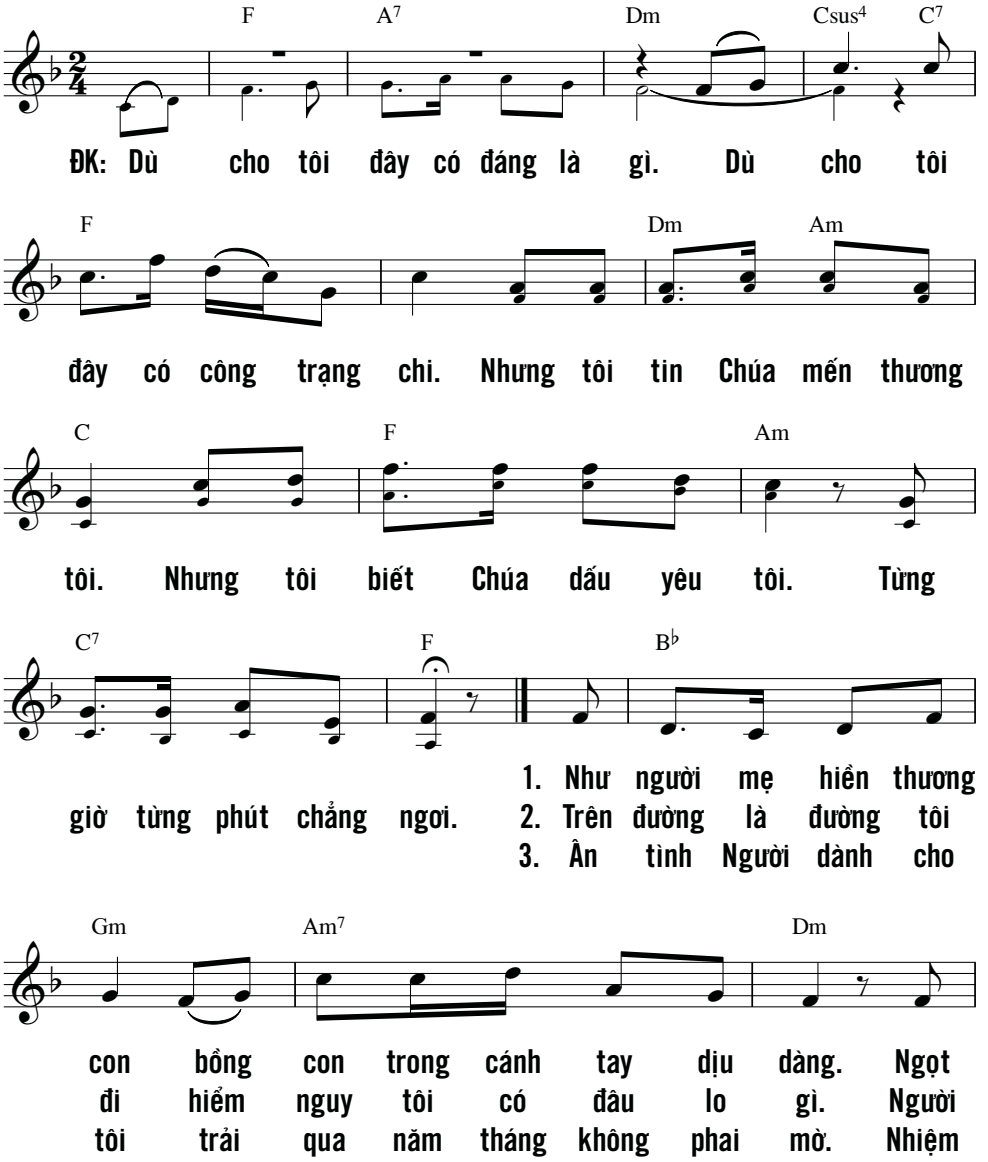

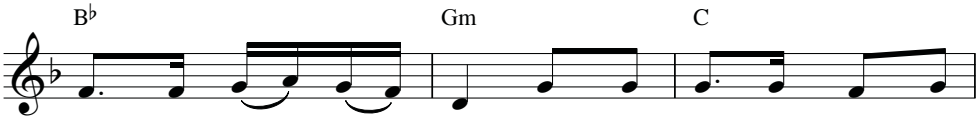

ngào giòng sữa mẹ trào, trao cho con đây nguồn sức
hằng nhịp bước đi cùng, trong đêm đen hay ngày tươi
mầu tình Chúa nhân từ, tim con đây xin hằng ghi

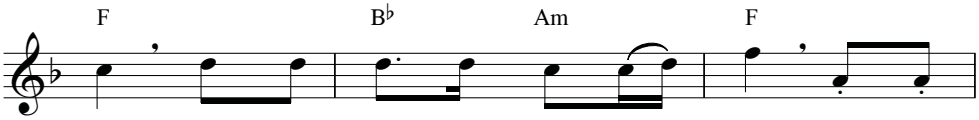

sống. Ôi bao la ân tình của Chúa đây tim
sáng. Bao yêu thương ơn Trời đổ xuống cho môi
nhớ. Xin dâng lên cung nhạc cảm mến xin dâng

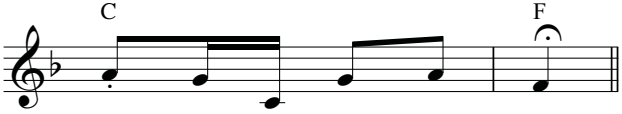

tôi xin mở ra với Người.
tôi luôn nở tươi giữa đời.
lên câu tạ ơn suốt đời.

Từ thuở sơ sinh, con nương tựa vào Ngài,
Ngài đã kéo con ra khỏi lòng mẹ,
con ca tụng Ngài chẳng khi ngơi.
Con đã gây thắc mắc cho bao người,
nhưng Chúa là nơi vững chắc cho con vào trú ẩn.
Miệng chứa chan lời tán tụng Chúa,
suốt ngày con chẳng ngớt tôn vinh.
(Tv 71, 6-8)

TRI ÂN CHÚA

Phanxicô

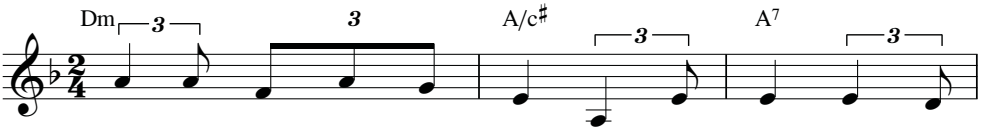

1. Bao năm dài đã qua rồi, đường con đi trong cuộc
2. Khi con từ giã Thiên Đường, đời hoang vu trơ sỏi
3. Khi con vừa bước ra đời, đời bao vây, con bật
4. Con vui nhịp võng ân tình chờ câu ru, say giòng
5. Con như gặp Đấng Vô Hình ở thiên nhiên, trong cuộc

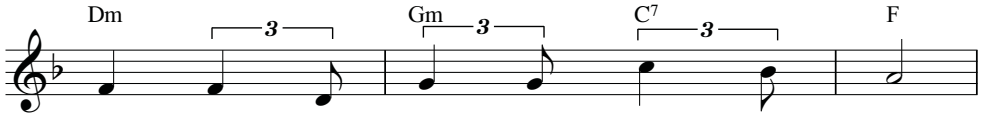

sống có tình yêu Thiên Chúa bên con.
đá, những vòng gai giăng mắc bên chân.
khóc, thấy trầm luân từ lúc sơ sinh.
sữa, nhớ bàn tay từ mẫu yêu thương.
sống, cuối đường tim hay giữa lương tâm.

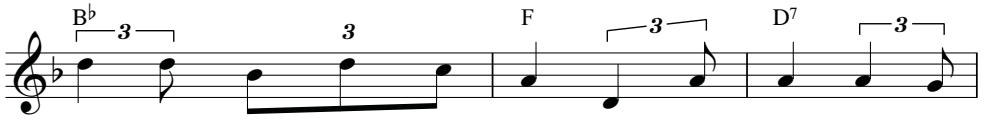

Bao nhiêu ngày những thăng trầm, tuổi thơ đi, vui buồn
Con gieo hạt khắp gian trần hạt lên cây, cây trổ
Nhưng con còn thấy hy vọng: mùa đông qua, xuân lại
Con như gặp Chúa ân tình, chiều tương tư, đêm hẹn
Con luôn gặp Chúa ân tình, ngày xuân xanh, trong giờ

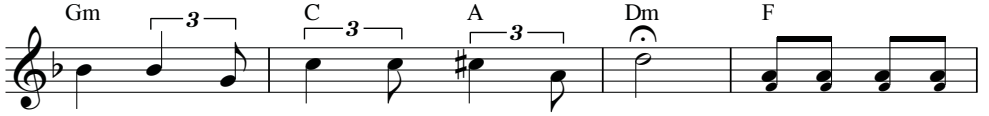

đến, có tình yêu xanh mãi đời con.
lá, những quả ngon nuôi sống đời con. ĐK: Xin tri ân tri
đến, có chờ mong nên có niềm vui.
ước, uống lời yêu ngây ngất vầng tim.
chết, mỗi ngày qua con đến gần Cha.

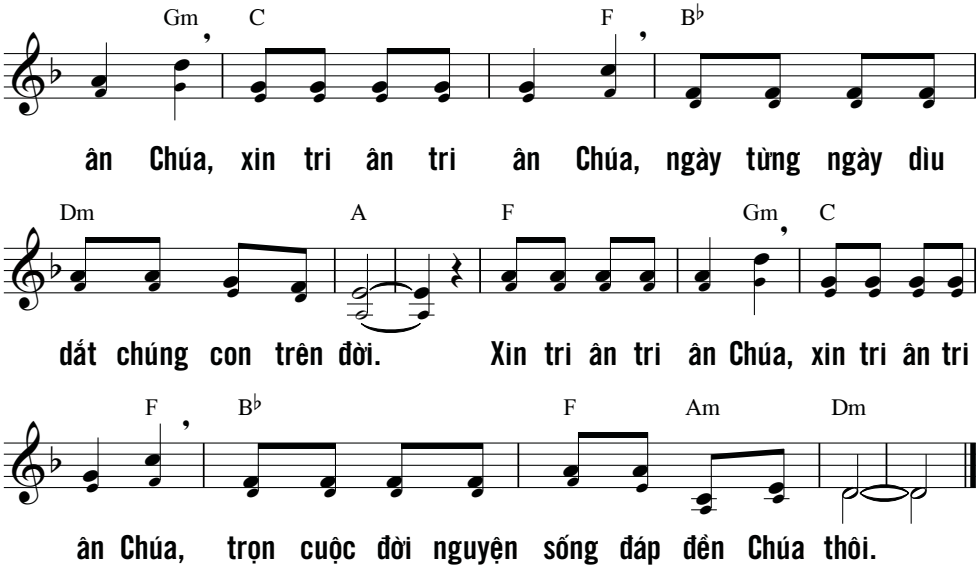

Con ẩn náu bên Ngài, lạy CHÚA,
xin đừng để con phải tủi nhục bao giờ.
Bởi vì Ngài công chính, xin giải thoát con,
ghé tai nghe và mau mau cứu chữa.
Xin Ngài nên như núi đá cho con trú ẩn,
như thành trì để cứu độ con.
Núi đá và thành luỹ bảo vệ con, chính là Chúa.
Vì danh dự Ngài, xin dẫn đường chỉ lối cho con.
Lưới kẻ thù giăng, xin gỡ con ra khỏi,
vì nơi con trú ẩn, chính là Ngài.
Trong tay Ngài, con xin phó thác hồn con,
Ngài đã cứu chuộc con, lạy CHÚA TRỜI thành tín.
(Tv 31, 2-6)

TRỜI BỂ BAO LA

*Hồng Trần - Phạm Đình Đài * 1976*

Dm Am7 Dm F Am7 Dm

mf p f mf

ĐK: Lòng Chúa thương hải hà. Tình Chúa luôn thiết tha. Dìu

Gm B♭ A Dm Am7

f

con đi trong khung trời tươi sáng. Lòng Chúa không bến

Dm F Am7 Dm Gm A

mf f p ff

bờ. Tình Chúa không hững hờ. Dìu con đi trong khung trời

Dm Adim C7 F

mơ. f

1. Yêu thương con nên Chúa chết vì con.
2. Yêu thương con nên Chúa cứu chuộc con.
3. Yêu thương con nên trong bữa Tiệc Ly.
4. Bao la thay tình yêu Chúa Trời con.

Asus4 A7 Dm

mf

Đem cho con nguồn ân thiêng chan hòa.
Xua tan đi tội nhân gian chất chồng.
Chúa chí ái lập Bí Tích diệu kỳ.
Vô biên thay lòng khoan dung nhân hậu.

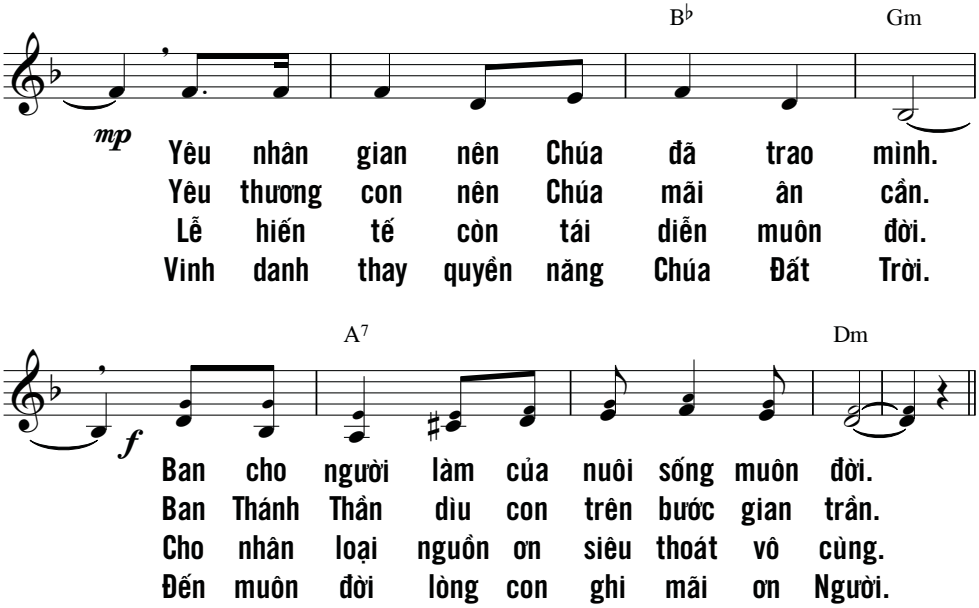

Thăm trái đất, Ngài tuôn mưa móc,
cho ngập tràn phú túc giàu sang,
suối trời trữ nước mênh mang,
dọn đất sẵn sàng đón lúa trổ bông.
Tưới từng luống, san từng mô đất,
khiến dầm mưa cho hạt nẩy mầm,
bốn mùa Chúa đổ hồng ân,
Ngài gieo mầu mỡ ngập tràn lối đi.
Vùng hoang địa xanh rì ngọn cỏ,
cảnh núi đồi hớn hở tươi xinh,
chiên cừu phủ trắng đồng xanh,
lúa vàng dưới lũng rung rinh dạt dào,
câu hò tiếng hát trổi cao.
(Tv 65, 10-14)

TRÔNG CẬY CHÚA

Nguyễn Duy & Phanxicô

CA NGUYỆN

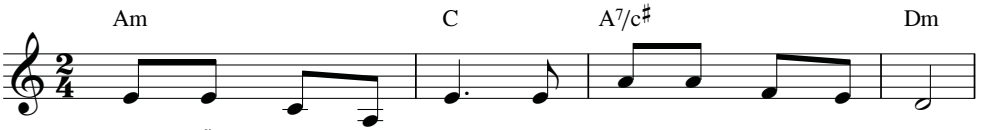

1. Con vẫn trông cậy Chúa lòng con tin tưởng nơi Ngài.
2. Giữa tháng năm đời sống nhiều khi mưa đổ bên trời.
3. Nếu Chúa không gọi nắng thì hoa đâu nở trong vườn.
4. Đã thấy trong đời sống thời gian trôi dạt vô tình.

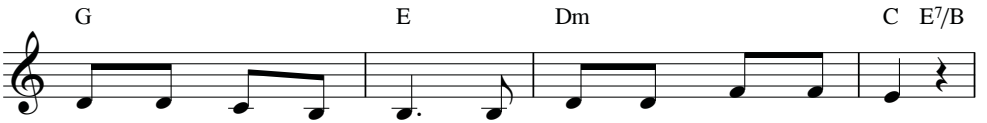

Con hy vọng vào Ngài đời con nương bóng Chúa thôi.
Đam mê nặng lòng người niềm đau khơi nước mắt rơi.
Con không tựa vào Ngài thì con như lá úa phai.
Ai tin được cuộc đời ngày mai vẫn mãi thế thôi.

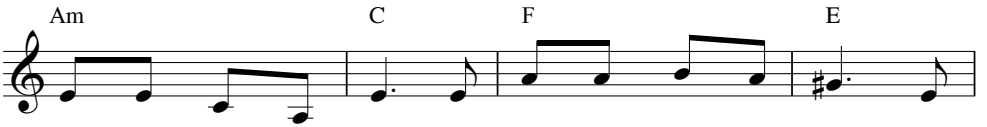

Con xin trao về Chúa niềm tin và ước mơ này. Được
Những ánh sao còn đó còn tin yêu ngước lên trời. Tình
Yếu đuối trong cuộc sống đời con tay trắng hư không. Đường
Xin trao muôn đổi thay vào tay Thiên Chúa an bài. Ngài

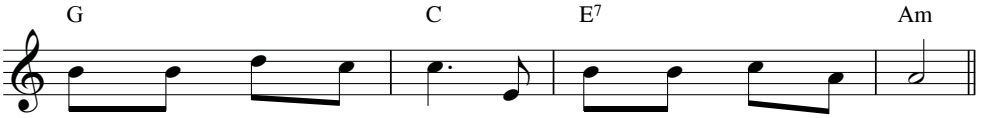

quên đi những âu lo, tìm vui theo bước chân Cha.
thương Thiên Chúa muôn nơi, ngàn năm soi ấm tin vui.
đi sông núi mênh mông làm sao quên hết long đong.
đưa con bước hôm nay, còn thương con mãi tương lai.

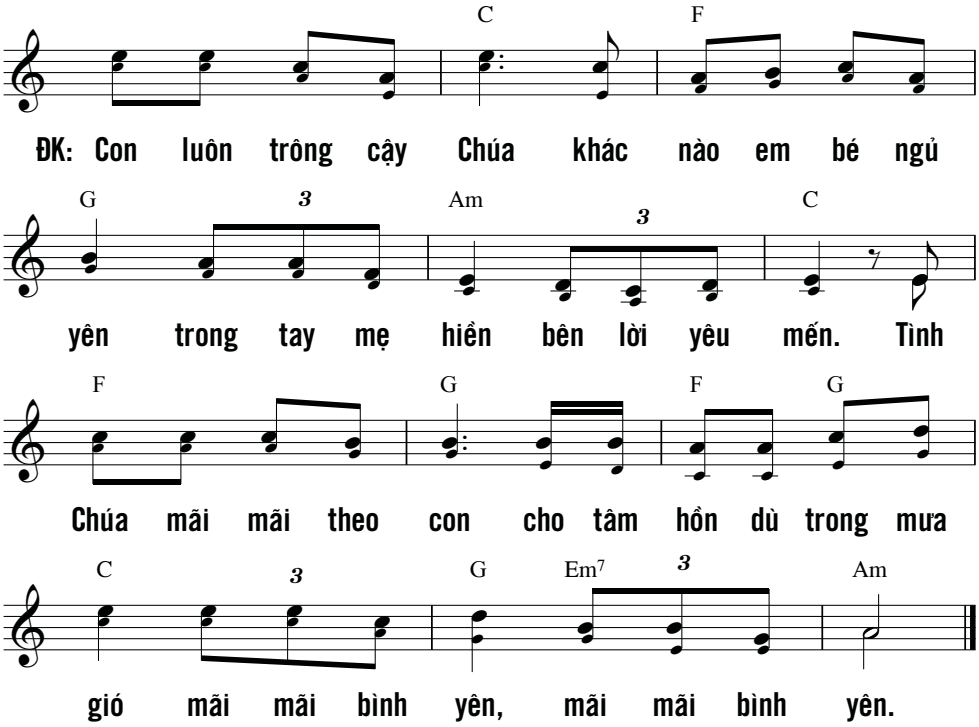

CHÚA để mắt trông nom người kính sợ Chúa,
kẻ trông cậy vào lòng Chúa yêu thương,
hầu cứu họ khỏi tay thần chết
và nuôi sống trong buổi cơ hàn.
Tâm hồn chúng tôi đợi trông CHÚA,
bởi Người luôn che chở phù trì.
Vâng, có Người, chúng tôi mừng rỡ,
vì hằng tin tưởng ở Thánh Danh.
Xin đổ tình thương xuống chúng con, lạy CHÚA,
như chúng con hằng trông cậy nơi Ngài.
(Tv 33, 18-22)

TỪ NGUYÊN THỦY

Thành Tâm

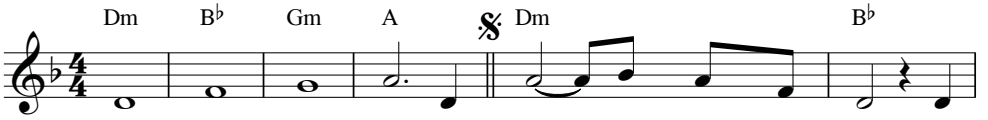

1. Từ trước đã có Ngôi Lời là
2. Ngày đó đáng ghi muôn đời trời
3. Lời Chúa sức thiêng nuôi hồn, đèn

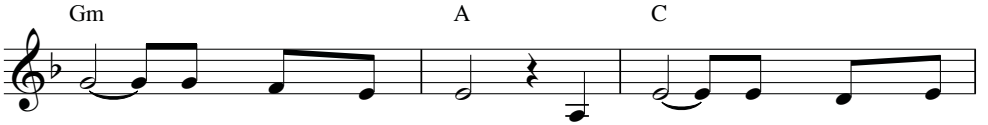

Con phát sinh nơi Cha. Lời đó ở cùng Thiên
cao sáng tươi nguy nga. Lời Cha không màng vinh
soi bước chân trong đêm. Hồng ân Cha lành thương

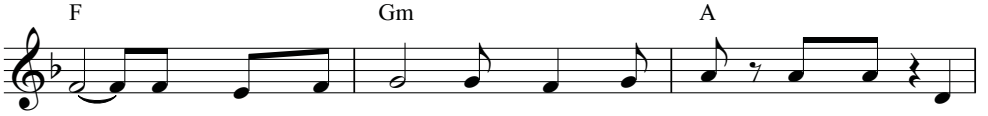

Chúa có cùng Thiên Chúa uy quyền như Chúa vẫn có. Lời
hoa khung trời bao la thiên đàng chư thánh, giáng thế. Lời
ban cho người trần gian ơn làm con Chúa đáng mến. Lời

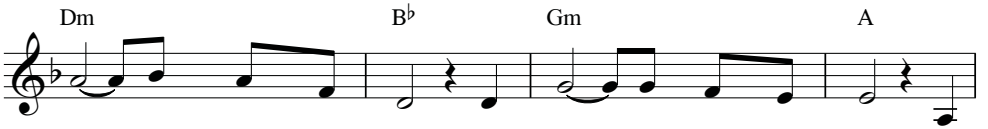

đó khởi nguyên tạo thành, cùng Cha tác sinh dương gian. Trời
đó xuống thăm dương trần, thành nhân sống ba mươi năm. Lầm
đó đã hơn một lần, gọi anh sống cho tha nhân. Gọi

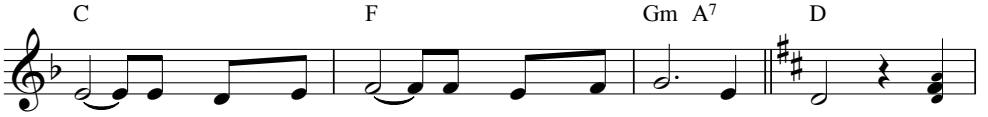

đất, con người chim thú, mây trời tinh tú muôn trùng.
than nay rầy mai đó rao truyền chân lý cho đời. ĐK: Chúa
tôi đi làm nhân chứng cho niềm vui mới Tin Mừng.

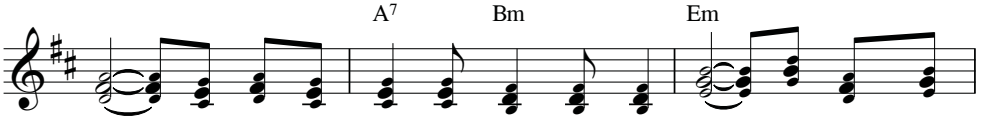

hỡi! Con sẽ theo ai bây giờ? Vì Thầy đây có lời trường

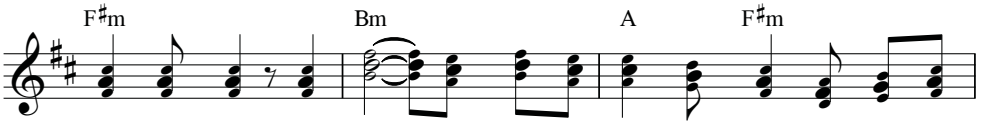

sinh ban cho? Lời Chúa nuôi sống thi ân muôn loài Lời đưa con

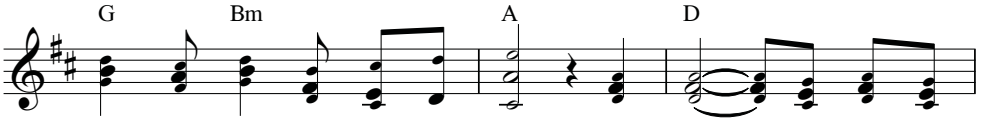

tới chân lý sống vui tình Chúa. Chúa hỡi! Con sẽ theo

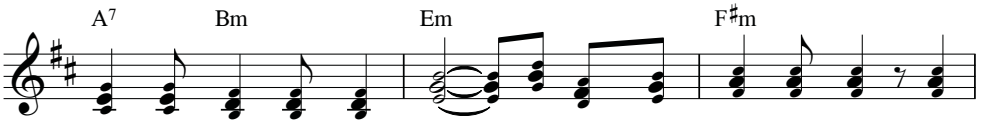

ai bây giờ? Vì Thầy đây có lời trường sinh ban cho? Lạy

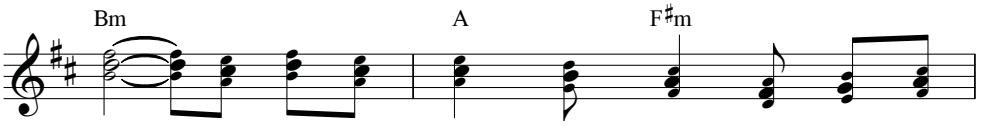

Chúa con sẽ hiên ngang trung thành dù bao cay

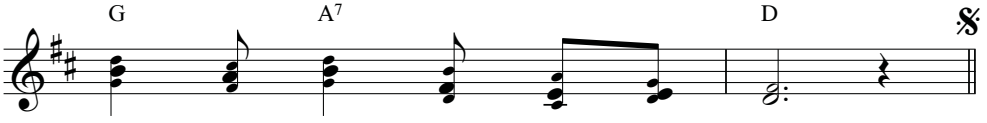

đắng nguy khốn quyết tâm theo Ngài.

CODA

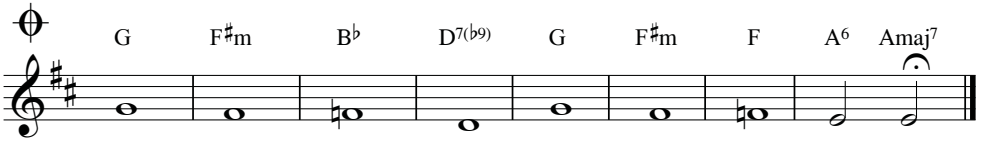

ƯỚC MƠ TRONG CON

Nguyễn Duy

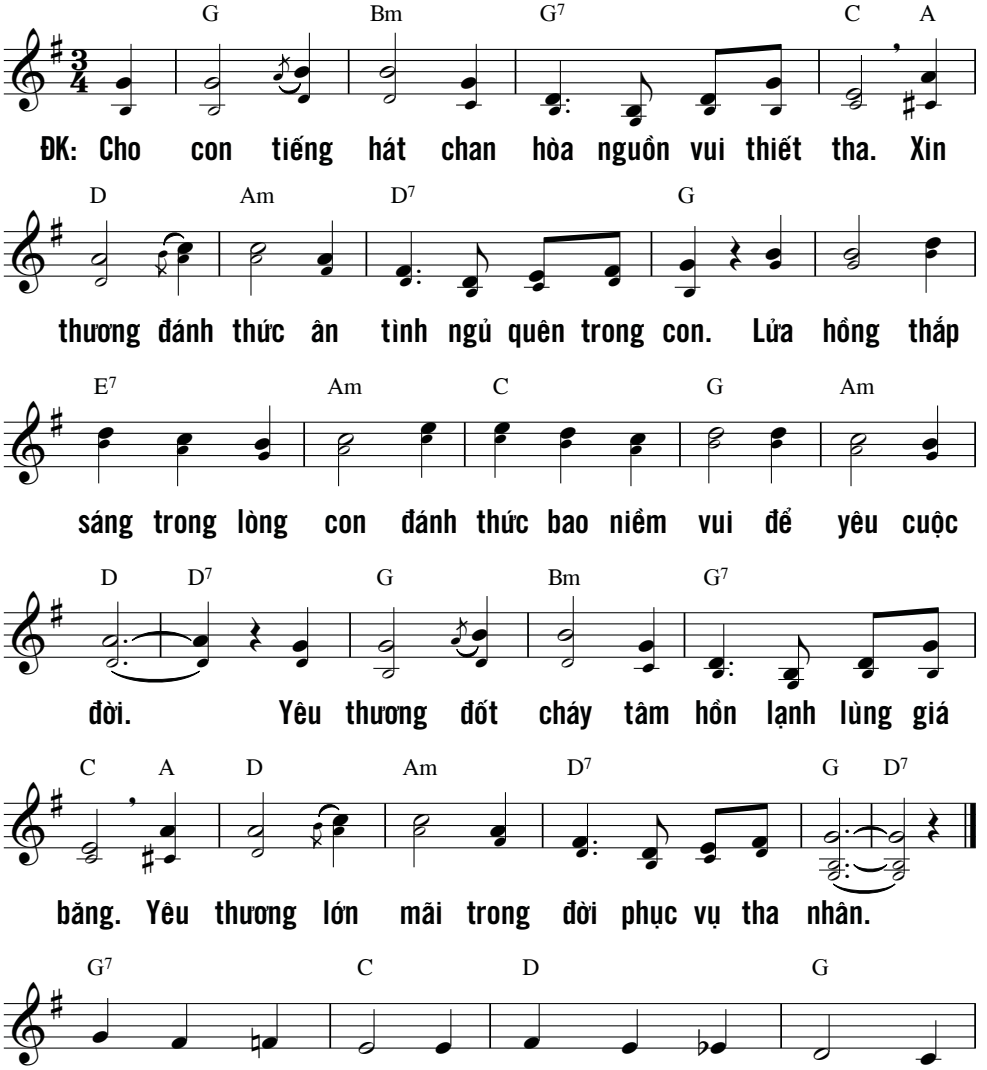

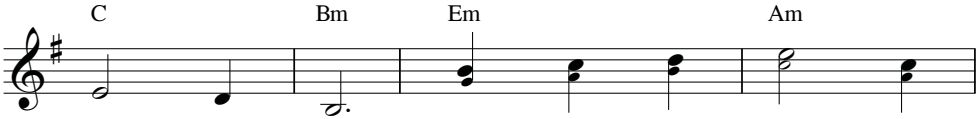

chốn u sầu. Nguồn vui chan chứa như
giữa đông tàn. Và như cánh én đem
tưới nương đồng. Và như sương mát cho
mát trưa hè. Và như câu hát êm
cánh hoa rừng. Nguyện xin Thiên Chúa cho

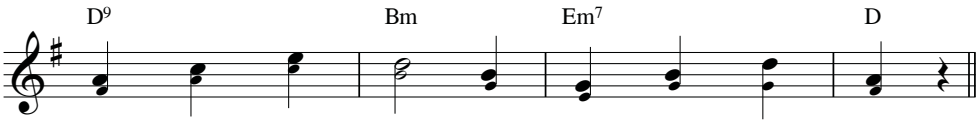

màu xanh lá cây vươn dậy trong nắng mai.
mùa xuân ngất ngây cho lòng ai đắng cay.
rừng xanh vẫn xanh cho đời thôi khóc than.
đêm như tiếng ru cho đời lên ước mơ.
lòng con mến yêu dâng tràn như suối reo.

Lạy CHÚA là núi đá cho con trú ẩn,
là Đấng cứu chuộc con, cúi xin Ngài vui nhận
bấy nhiêu lời miệng lưỡi thân thưa,
và bao tiếng lòng con thầm thĩ
mong được thấu đến Ngài.
(Tv 19, 15)

VÀO ĐỜI

Nhạc: Thành Tâm
Lời: Trần Sỹ Tín

CA NGUYỆN

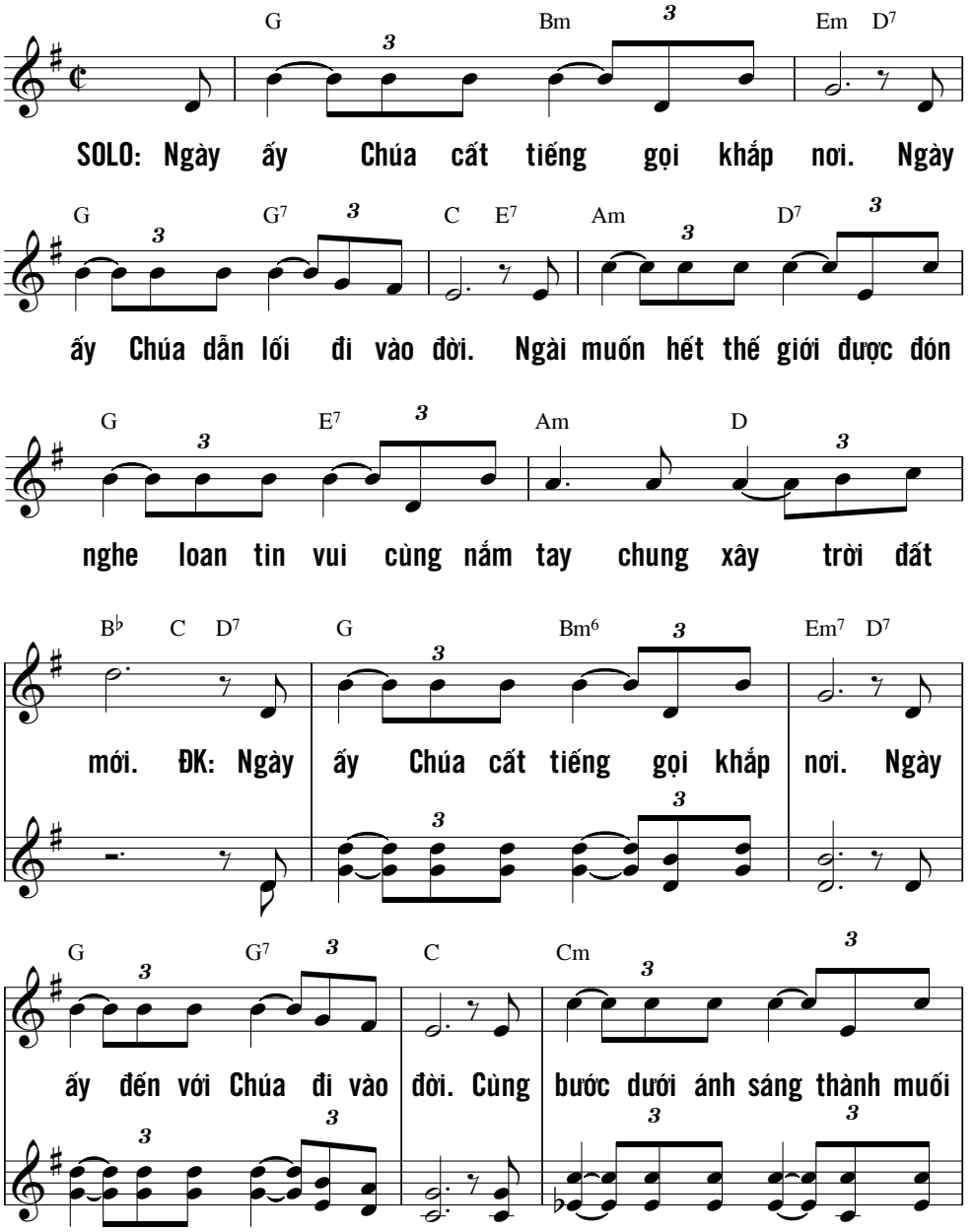

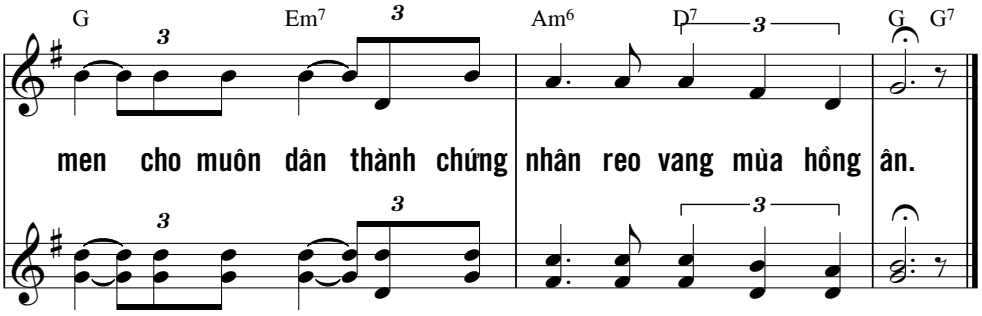

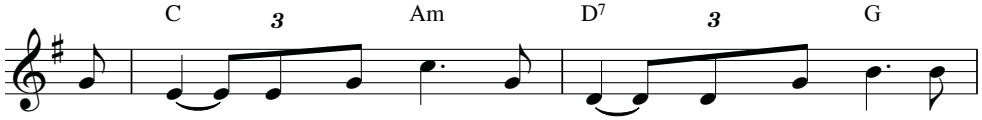

1. Theo Ngài về muôn lối đi hoài và đi mãi rắc
2. Đi vào mừng đám cưới đến giường người hấp hối tới
3. Đến cùng người thu thuế đến cùng người đánh cá đón
4. Cho dù trời mưa gió cho dù trời băng giá cứ

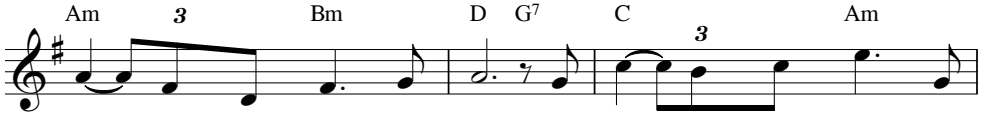

gieo tiếng cười thay than van. Vì xưa Ngài đã phán: Hãy
bên, bên người Mẹ Na - im. Và đi chiều hoang tím tìm
nghe Mai - đệ - liên kêu ca. Vì xưa Ngài đã phán: rằng
đi với Ngài trên đường xa. Vì xưa Ngài đã chết mà

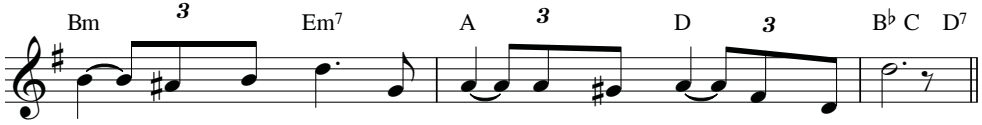

loan cho người thế rằng vui, vui mừng lên Ta đã đến.
chiên lạc đêm tối nằm bên anh tội nhân trên Thập Giá.
ai nghèo đau yếu Ngài yêu cho vào ăn trong tiệc thánh.
nay Ngài vẫn sống ngày mai trong hiển vang Ngài lại đến.

VỀ BÊN CHÚA

Trầm Hương, FMSR

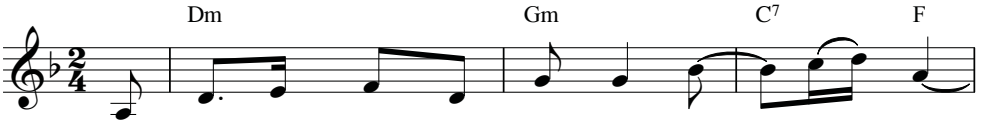

1. Tìm đâu giây phút dịu êm hơn bên Chúa đây.
2. Từ nơi cung thánh vọng vang lên tiếng Chúa gọi.
3. Ngày qua trên biển đời phiêu lưu con đã quên.
4. Rồi đây trước ngưỡng cửa vô biên con có gì.

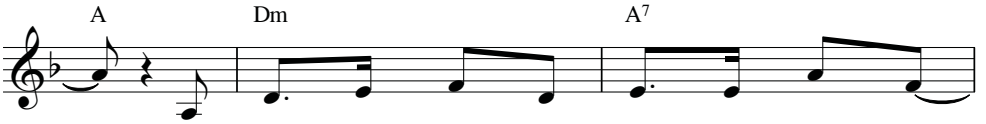

Lặng nghe khúc hát tình yêu ngây ngất say.
Đền bồi những tháng ngày vong ân hững hờ.
Hồng ân Thiên Chúa dìu con lên hiến thân.
Một khi tâm trí còn mê theo hão huyền.

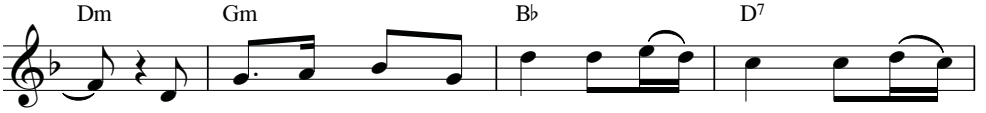

Về đây bên Chúa Tình Yêu con lắng nghe, Chúa nói
Về đây bên Chúa Tình Yêu con lắng nghe, Chúa nói
Về đây bên Chúa Tình Yêu con lắng nghe, Chúa nói
Về đây bên Chúa Tình Yêu con lắng nghe, Chúa nói

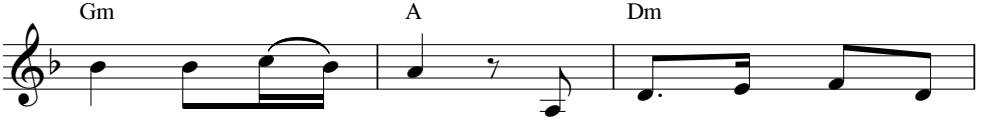

đi, giây phút này! Hồn như vươn tới trời
đi, giây phút này! Tình yêu Thiên Chúa thật
đi, giây phút này! Chìm sâu trong suối lệ
đi, giây phút này! Chỉ tình yêu Chúa là

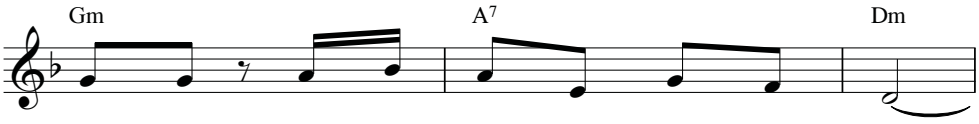

quê hương, ôi sướng vui hạnh phúc Thiên Đường.
bao dung, nhưng thế nhân vẫn mãi lạnh lùng.
ăn năn, xin xót thương lạy Chúa nhân hiền.
thiên thu, luôn kính tin và mãi tôn thờ.

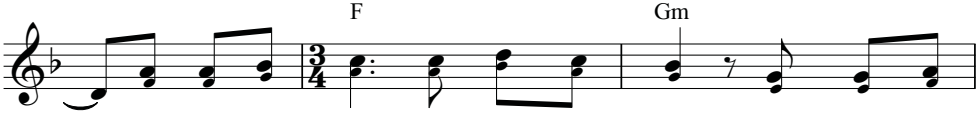

ĐK: Tìm về bên Chúa, ôi Chúa Giê - su! Nguồn tình yêu

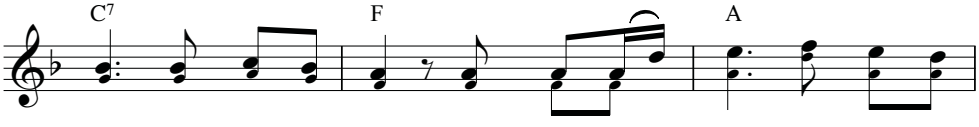

mến chan chứa vô bờ. Bừng bừng lửa cháy, trái tim ngời

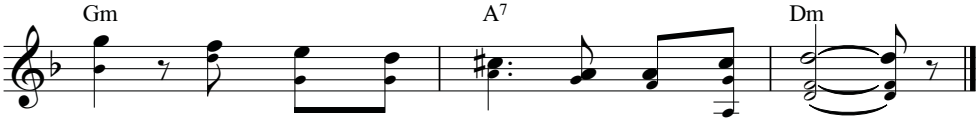

sáng. Thiết tha ân tình ngàn đời khôn vơi.

Còn hạnh phúc của con là ở kề bên Chúa,
chốn ẩn thân đặt ở Chúa Trời.
Mọi việc Ngài làm, con xin kể lại
nơi cửa vào thành thánh Xi-on.
(Tv 73, 28)

VINH QUANG CHÚA

Ý Tv 18a

Hùng Lân

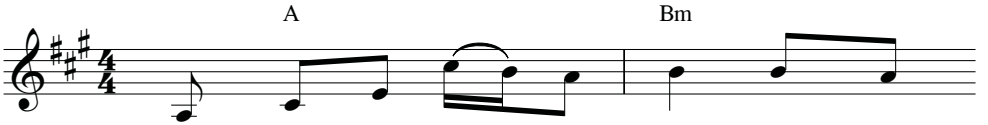

1. Trời xanh ơi hỡi trời xanh, hãy thuật
2. Chẳng cần một tiếng một câu, những âm
3. Vừng dương ơi hỡi vừng dương, ai căng

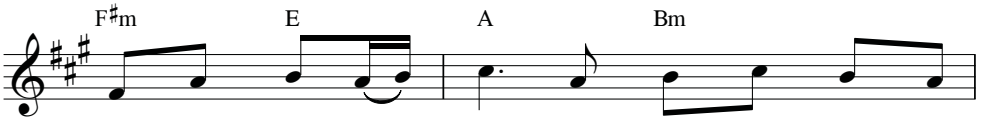

lại vinh quang của Chúa, tầng không ngút cao muôn
vọng lừng vang hoàn vũ, cần chi bút ghi bia
lều cho người ẩn trú, để đi suốt đông tới

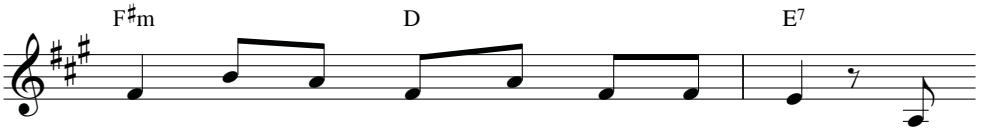

trùng, hãy loan truyền những việc Ngài làm. Ngày
tạc, những sứ điệp đó vẫn loan truyền. Vạn
đoài, rắc gieo lửa sống cho muôn loài. Vừng

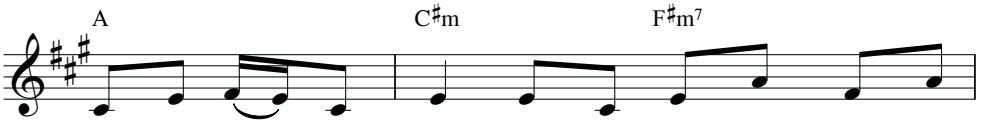

và đêm hãy truyền nhau những kỳ công siêu việt bao
vật nhỏ lớn hiệp nhau thêu dệt nên muôn vàn bài
dương ơi hỡi vừng dương hãy đẩy lui đêm trường âm

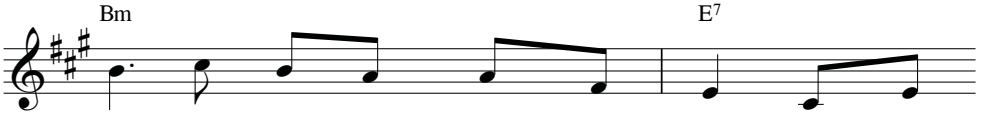

la, Chúa đã thương ban cho đời làm bằng
thơ, tấu lên muôn muôn điệu nhạc ngợi khen
u, dẫn ta đi trên đường lành đường tận

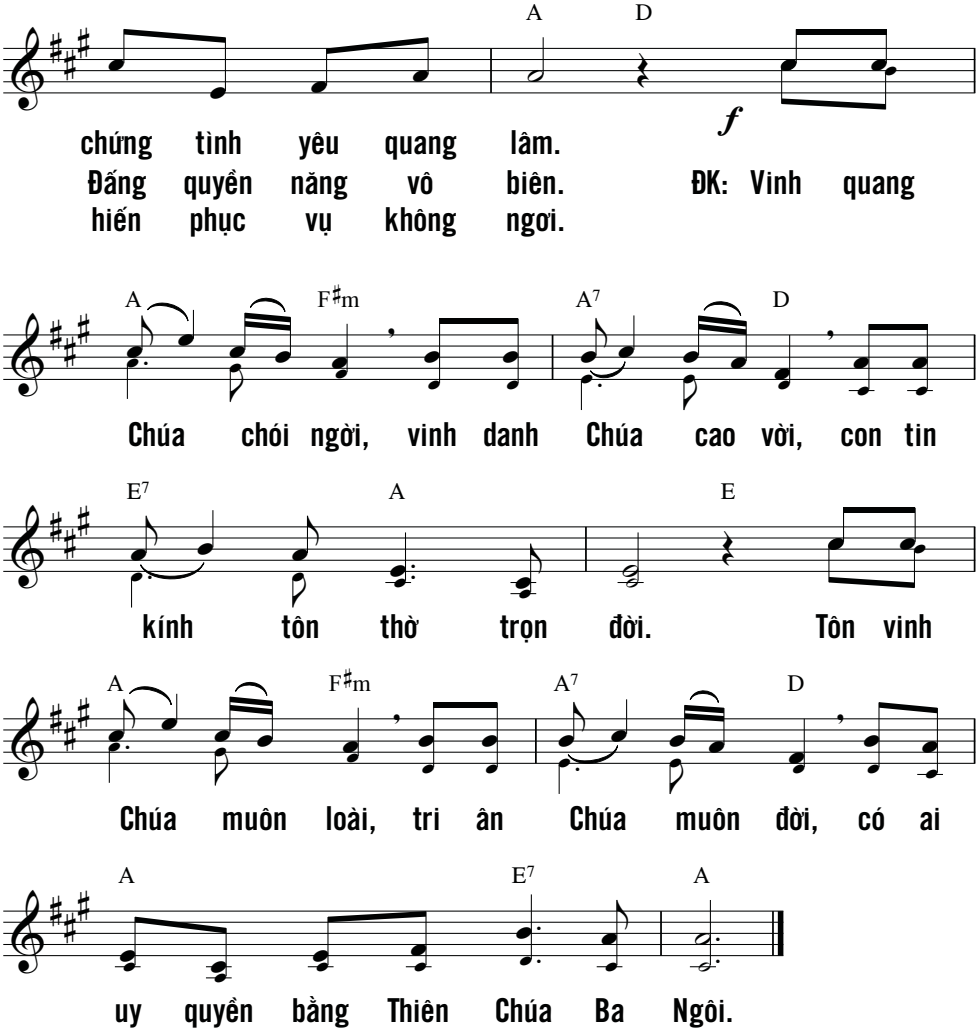

Trời xanh tường thuật vinh quang Thiên Chúa,
không trung loan báo việc tay Người làm.
Ngày qua mách bảo cho ngày tới,
đêm này kể lại với đêm kia.
(Tv 19, 2-3)

XIN CHỈ CHO CON

Ý Tv 24

Hùng Lân

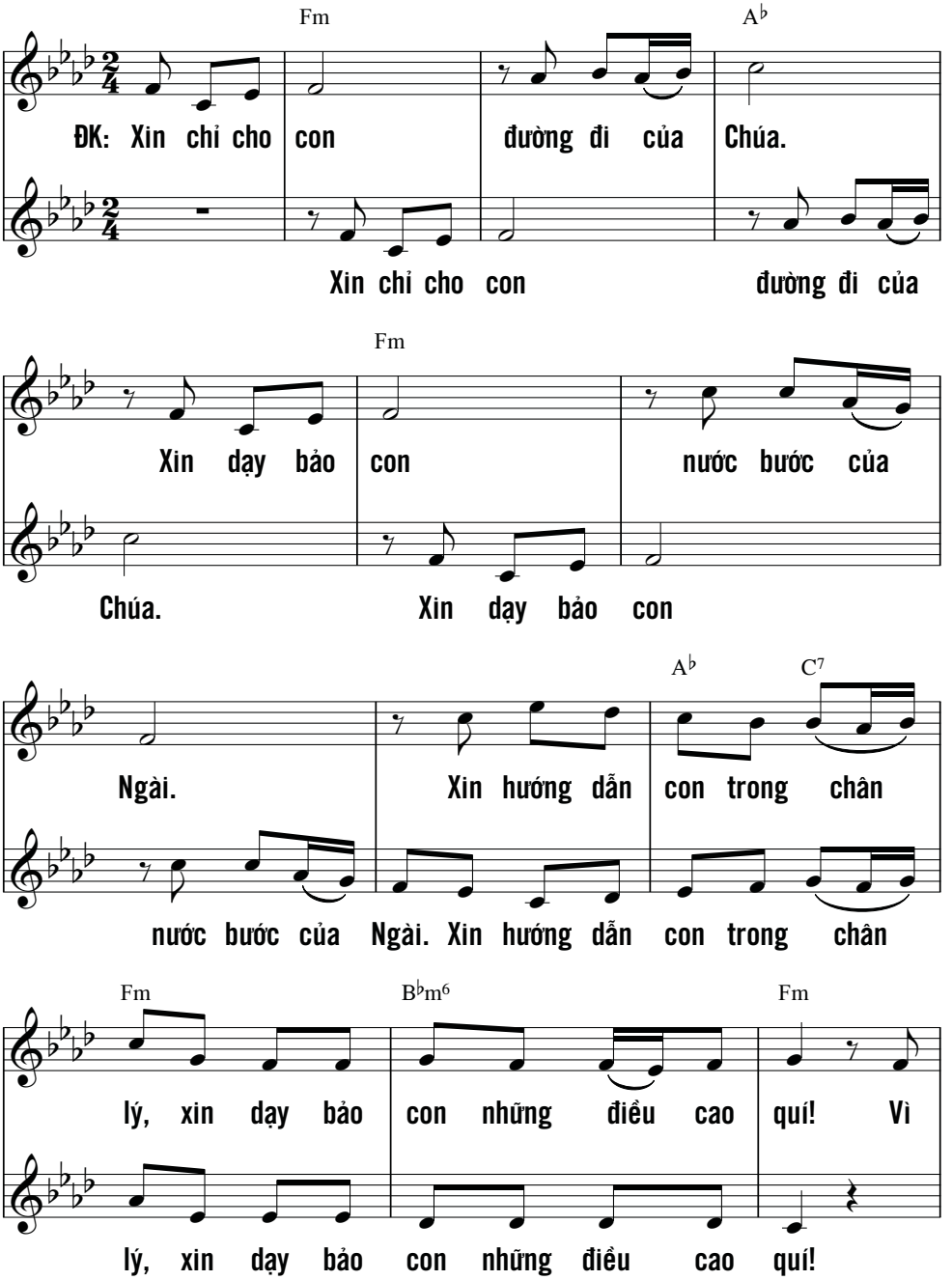

B♭m A♭ D♭ E♭ B♭m6 A♭

Chúa là Đấng Cứu Độ con là Đấng ngày

Vì Chúa là Đấng Cứu Độ con

Cm Fm B♭m6 Fm

đêm con cậy trông.

rallentando

là Đấng ngày đêm con cậy trông.

D♭ E♭

1. Tất cả đường nẻo Chúa là Tình yêu và Chân
2. Xin mở lượng từ bi từ ngàn xưa Ngài vẫn
3. Xin đừng để kẻ hại con ngày nào reo mừng chiến

A♭ Fm A♭

Lý. Dành cho những ai giữ trọn minh ước
có. Mà quên hết những lỗi lầm con mắc
thắng. Thẹn thay khốn thay cho bọn thất tín

F7 B♭m Cm Fm

điều răn Chúa ra nghiêm chỉnh thực thi.
từ khi biết suy cho đến ngày nay.
vì Thiên Chúa không bao giờ đổi thay.

XIN DẠY CON YÊU NGÀI

Cảm hứng: Pl 2, 6-8

Thành Tâm

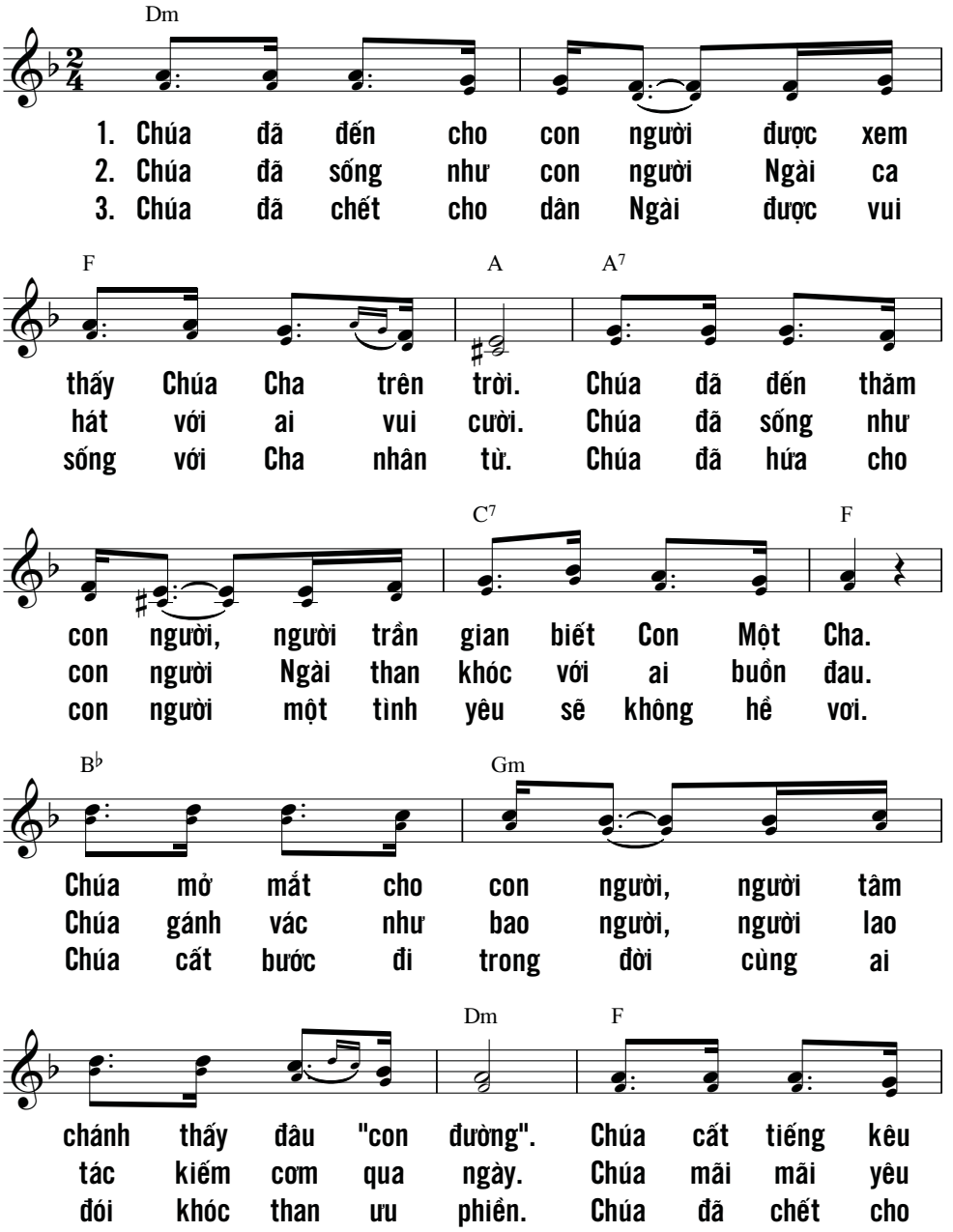

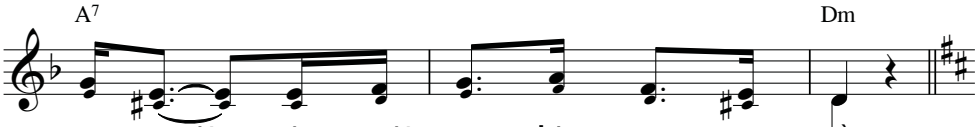

con người: này người ơi kíp mau quay về.
con người dù ra sao vẫn yêu con người.
con người được mai sau phúc vinh muôn đời.

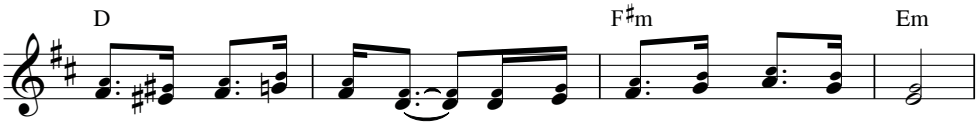

ĐK: Xin dạy con biết yêu Ngài vì Ngài luôn yêu mến con nhiều.

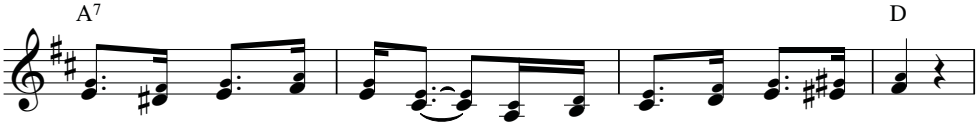

Xin dạy con biết yêu Ngài vì Ngài luôn ban ơn tha thứ.

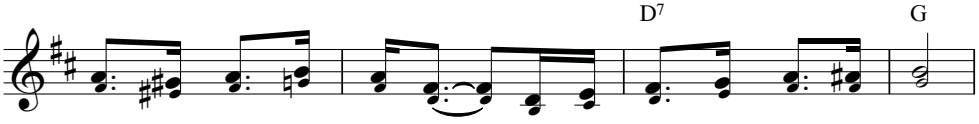

Xin dạy con biết yêu Ngài dù con đây đam mê tội lỗi.

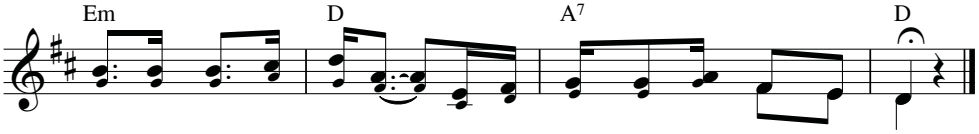

Xin cho con yêu mến Ngài dù bao phen con đã không yêu Ngài.

Lạy CHÚA, tình thương Ngài cao ngất trời xanh,
lòng thành tín vượt ngàn mây biếc.
(Tv 36, 6)

XIN GIỮ CON

Ý lời: Karl Ralner

Mi Trầm

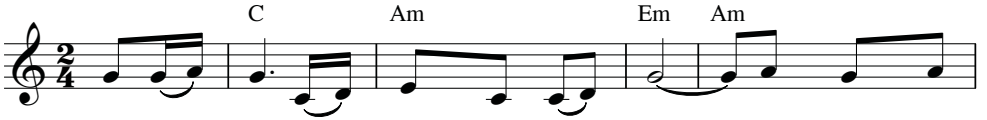

1. Xin giữ con để con phụng sự Chúa, con phụng sự
2. Xin giữ con để con được đổi mới, đây đời của
3. Xin giữ con để con phụng sự Chúa loan truyền Danh

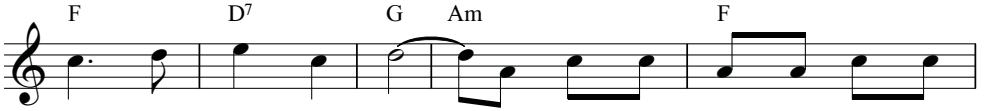

Chúa trong suốt đời con. Dù khi mỏi mệt, dù khi chán
con sẽ mãi đẹp tươi. Dù khi phản bội, dù khi lỗi
Chúa cho khắp mọi nơi. Dù chết cho người, dù chết giữa

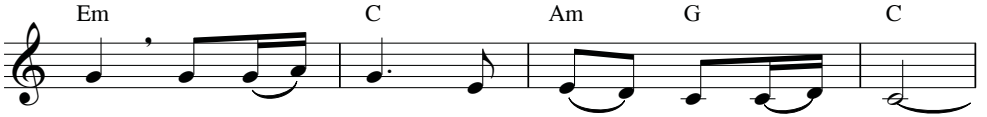

chường xin giữ con luôn luôn phụng sự Ngài.
tội xin giữ con khiêm cung về với Ngài.
đời xin giữ con hiên ngang vì Nước Trời.

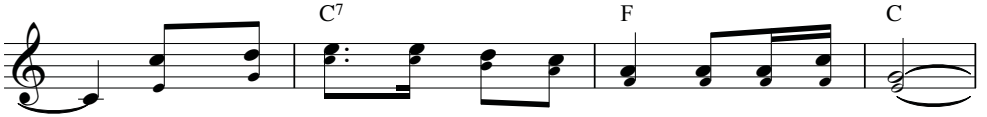

ĐK: Nguyện xin Chúa giúp con bắt đầu và lại bắt đầu.

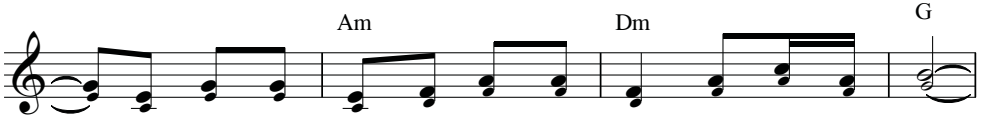

Dù khi thất vọng dù khi mỏi mòn con vẫn cậy trông.

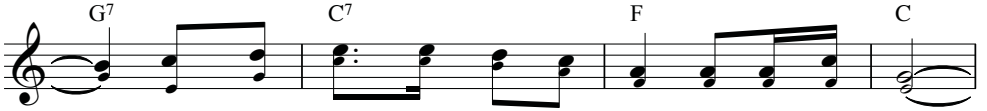

Nguyện xin Chúa giúp con bắt đầu và lại bắt đầu.

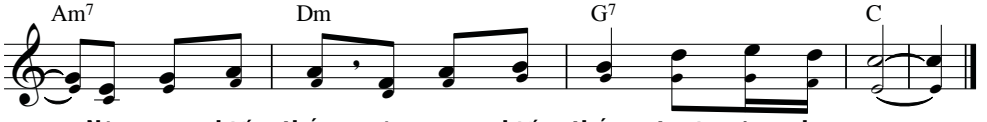

Này con chiến thắng này con chiến thắng tươi sáng hy vọng.

XIN Ở VỚI CON

Viết Chung

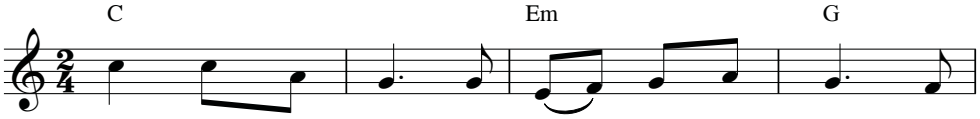

1. Chúa đến thăm con xin ở luôn với con. Nuôi
2. Bánh Chúa thương ban chia sẻ cho bốn phương. Con
3. Chúa đến thăm con trong cuộc sống dễ thương. Lo
4. Máu Thánh yêu thương rửa sạch tội thế nhân. Tâm

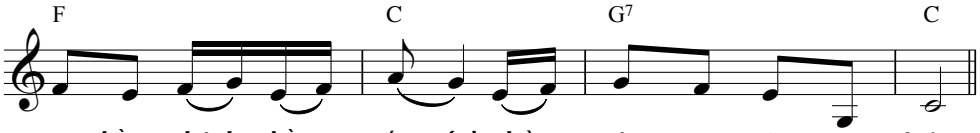

con bằng bánh hằng sống *(ơ)* hồn xác con nên vẹn toàn.
đi vào trong cuộc sống *(ơ)* thương mến anh em thật lòng.
toan buồn vui chiều sớm *(ơ)* xin dẫn con luôn thẳng đường.
tư này xin nguyện ước *(ơ)* là chứng nhân luôn thủy chung.

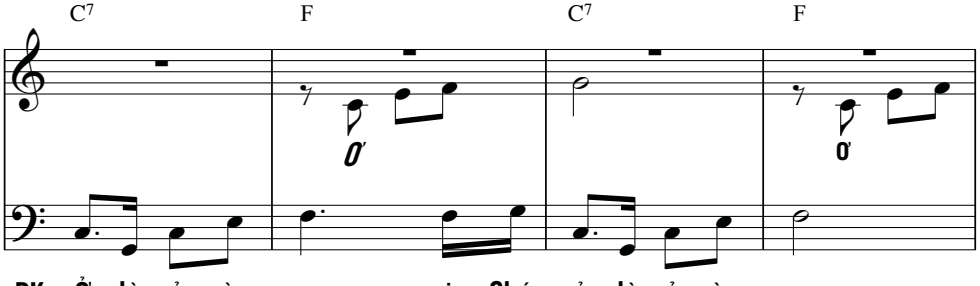

ĐK: Ở là ở cùng con xin Chúa ở là ở cùng con.

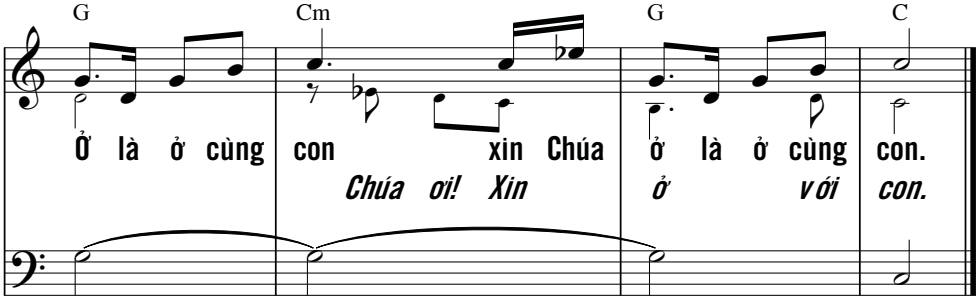

Ở là ở cùng con xin Chúa ở là ở cùng con.
Chúa ơi! Xin ở với con.

Ơ

CA NGUYỆN

XIN TRI ÂN 1

Anh Tuấn

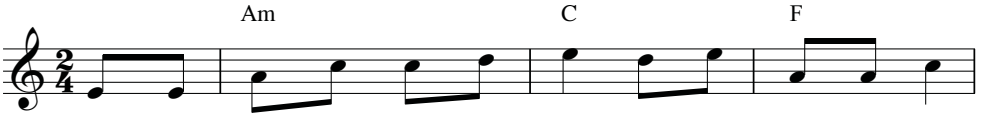

1. Lời tạ ơn con dâng lên Chúa khi nắng hồng vừa mới
2. Là giọt sương long lanh trong nắng ôi rất đẹp và rất
3. Đường trần gian say sưa con bước quên lối về lạc bến

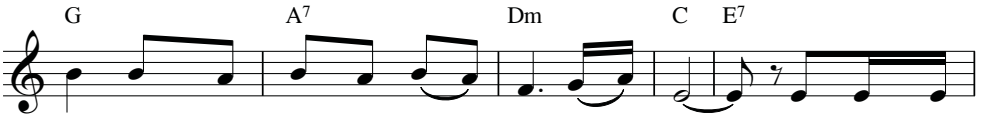

lên khi hoàng hôn đang xuống dần, xuống dần. Vì ngàn hồng
xinh nhưng chẳng lâu tan biến dần, biến dần. Là một làn
mê quê nhà yêu xa mất rồi, mất rồi. Ngài đã dủ

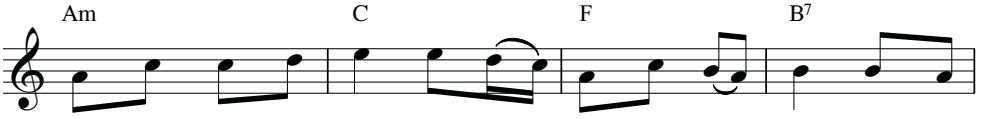

ân như muôn lớp sóng Chúa thương đổ xuống trên con tháng năm
mây bay bay theo gió chút tơ trời Chúa đâu quên thế nên
thương ban ơn soi lối cánh tay Ngài đỡ nâng con dẫn đưa

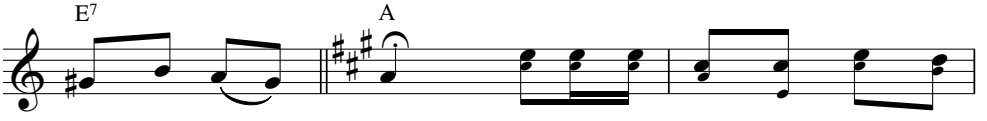

dài mãi miên man. ĐK: Xin tri ân Ngài bằng khúc hoan
Ngài vẫn ngay bên.
về bến an vui.

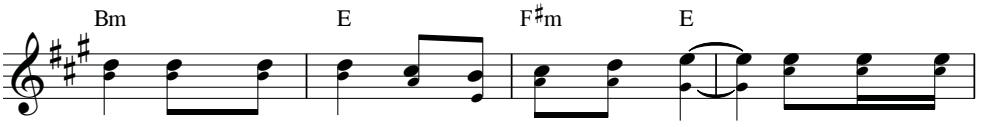

ca trong không gian theo thời gian vang mãi. Bao nhiêu tâm

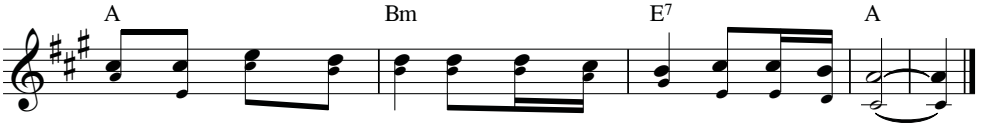

tình dệt khúc hoan ca xin dâng lên Ngài, xin tri ân Ngài.

XIN TRI ÂN 2

Thành Tâm

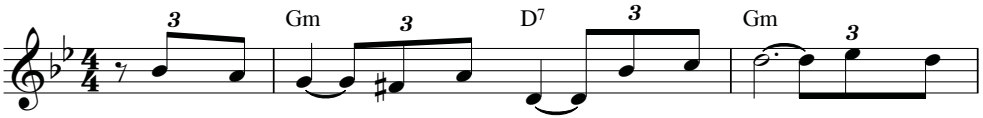

1. Chúa con ơi! Con biết rằng Ngài đã đến. Đến thương
2. Chúa con ơi! Con hiểu rồi Ngài đã chết. Chết cho
3. Chúa con ơi! Rồi mai này Ngài lại đến. Đến kêu

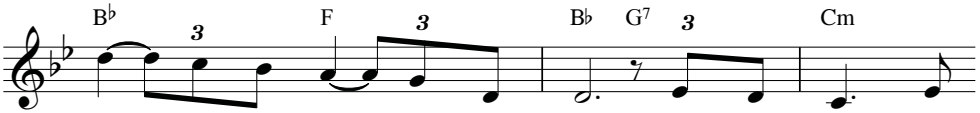

con nên sinh ra trên dương trần. Ban cho người nguồn
con chết hy sinh trên thập hình. Cho cuộc đời vơi
con đến đem con đem mọi người. Ai trung thành được

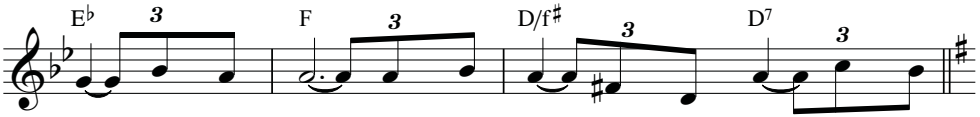

vui phúc thiên thai. Cho những ai đang nặng vai chốn lưu
đi nỗi thương đau. Cho khóc than cho hờn oán sẽ phai
chia phút vinh quang. Trong Nước Cha nơi tiệc thánh sống thanh

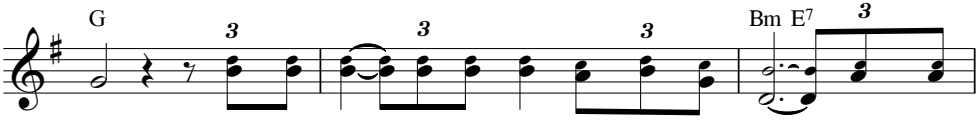

đày.
tàn. ĐK: Xin tri ân, xin tri ân con cám ơn Ngài. Yêu thương
nhàn.

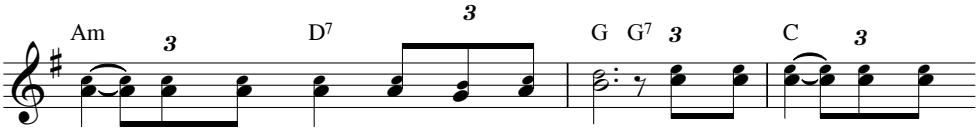

con, yêu thương con không bờ không bến. Hôm nay đây như hôm

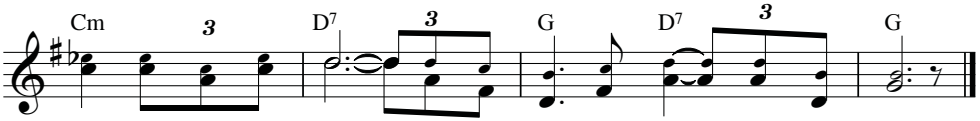

qua mai này vẫn thế. Chúa vẫn là Thiên Chúa của tình thương.

XIN TRỞ NÊN THẠCH ĐỘNG

Ý Tv 70

Nguyên Kha

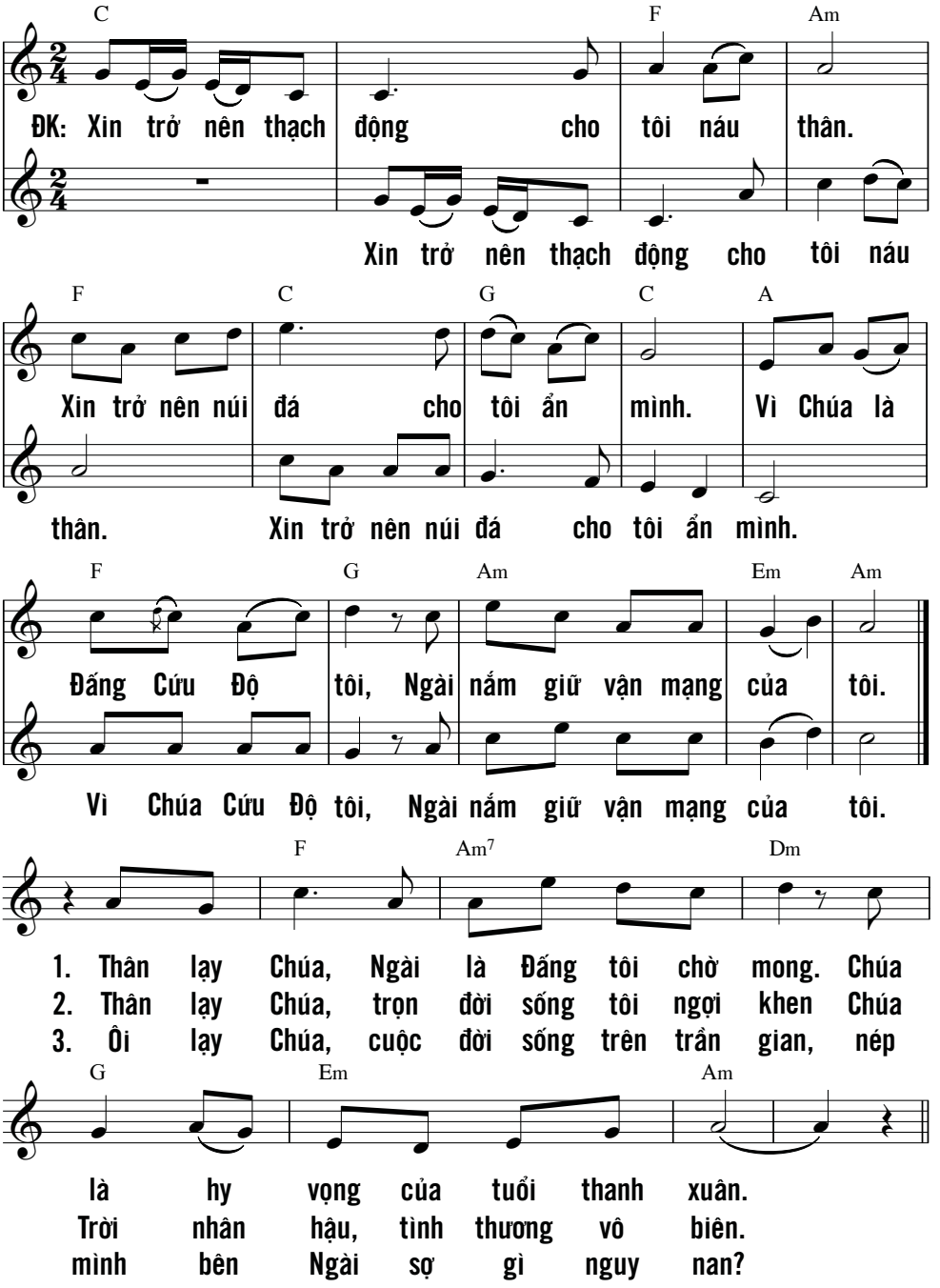

KẾT LỄ

CẢM TẠ HỒNG ÂN

Duy Thiên

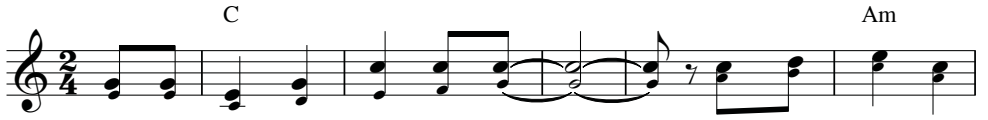

ĐK: Xin cảm tạ hồng ân Cha ban vì thương mến từ

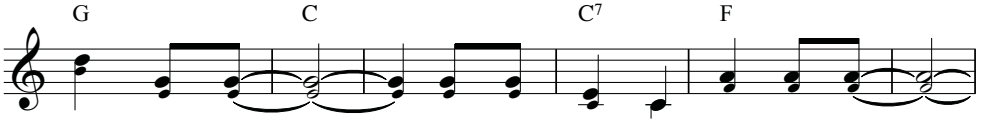

muôn ngàn đời. Đem Tin Mừng về gieo nơi nơi

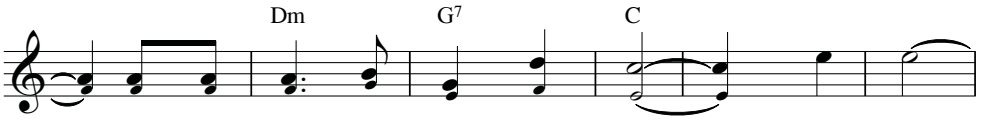

cho muôn dân kết đoàn sống vui. 1. Mến Chúa
2. Chúa đến

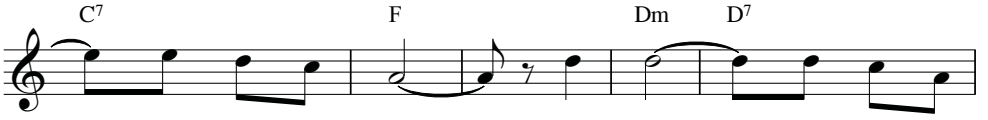

(láy) mến yêu trọn đời *(láy).* Mến Chúa *(láy)* mến yêu mọi
(láy) chết đi cho đời *(láy).* Chúa đã *(láy)* Chúa đã đến

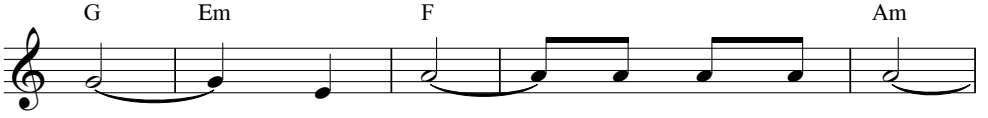

người *(láy).* Niềm tin *(láy)* xin dâng lên Cha
rồi *(láy).* Niềm vui *(láy)* tin cho muôn nơi

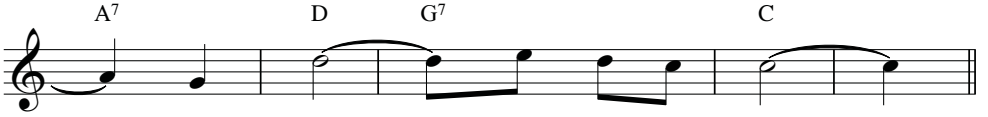

(láy). Tình thương (láy) mến trao mọi người.
(láy). Rồi đây (láy) Chúa sẽ trở lại.

KẾT LỄ

CÙNG MẸ TẠ LỄ

Đinh Công Huỳnh

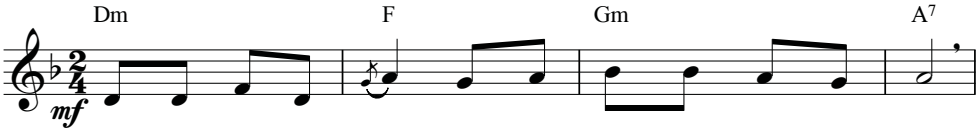

1. Cùng Mẹ con tạ lễ vì ơn phúc Chúa ban triền miên.
2. Vì tình yêu của Chúa rộng bát ngát vút cao tầng mây.

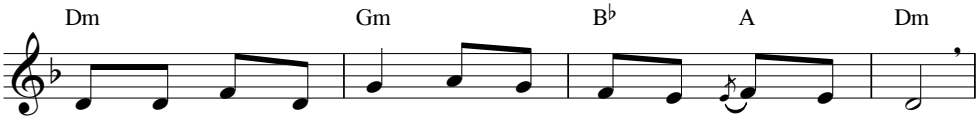

Cùng Mẹ con tạ ơn những ân huệ nào lấy chi đền.
Quyền lực Chúa ngự trên khắp cõi trời xanh biếc muôn loài.

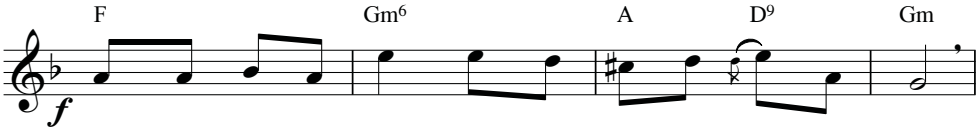

Nguyện Mẹ dâng về Chúa những tâm tình yêu mến chân thành.
Ngàn đời cảm tạ Chúa đã giữ gìn thân xác linh hồn.

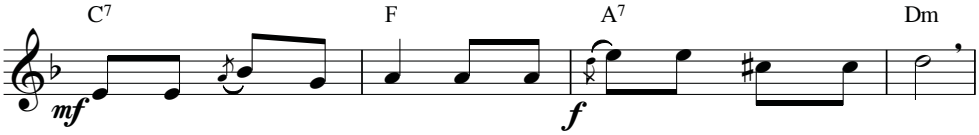

Vì dòng suối hồng ân hằng gội tưới mát cuộc đời con.
Ngài phù giúp chở che và dìu đến suối nguồn bình an.

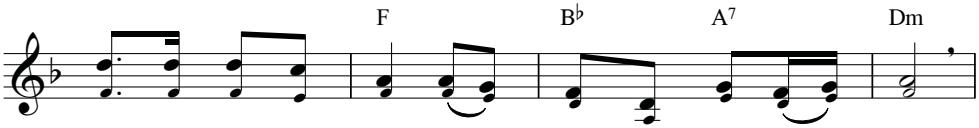

ĐK: A - ve Ma - ri - a! Xin Mẹ cùng con tạ lễ.

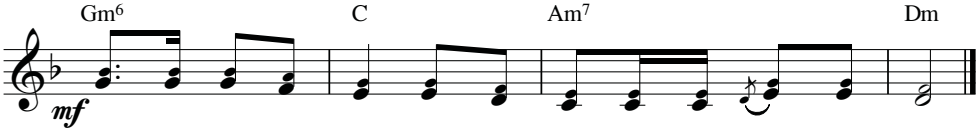

Dâng câu ca cảm tạ những ân huệ mà Ngài đã khứng ban.

NHƯ GIÊSU

Anh Tuấn

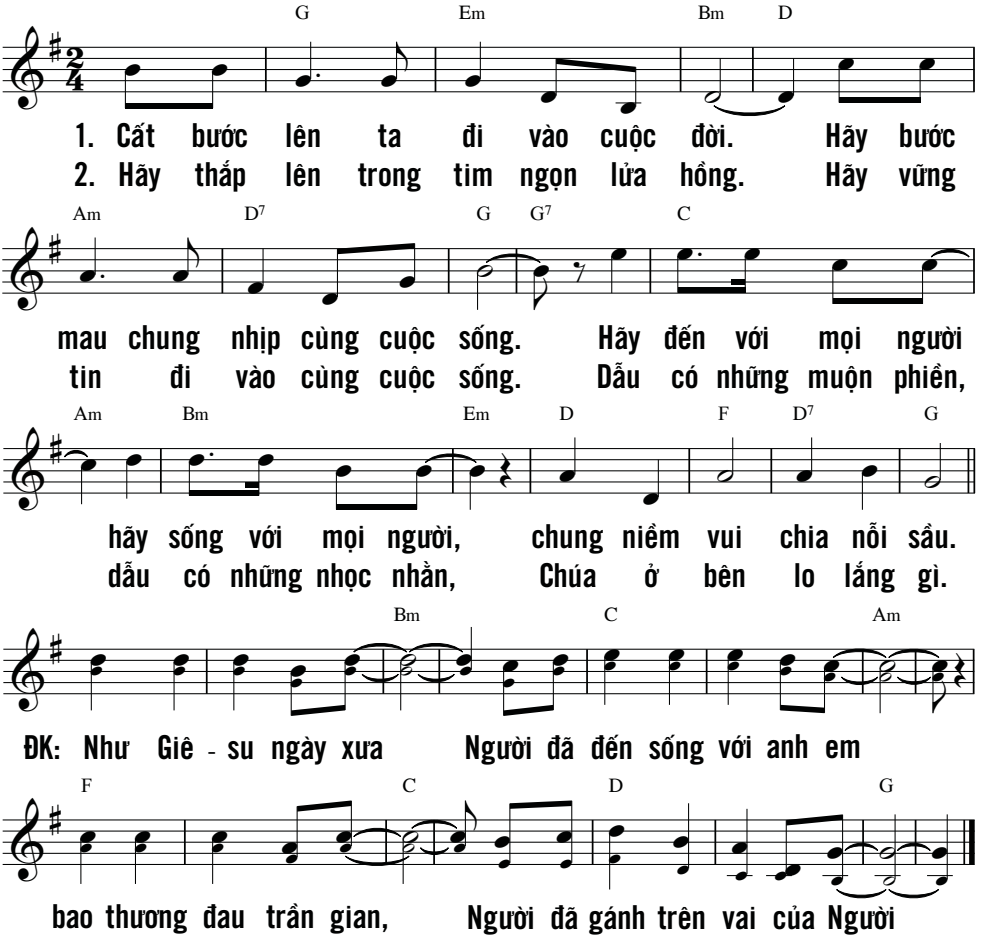

CHO MỘT TÌNH YÊU

Thái Nguyên

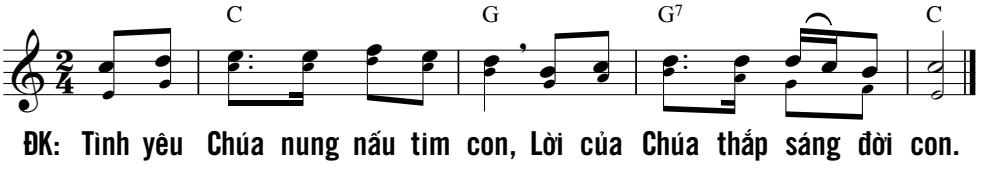

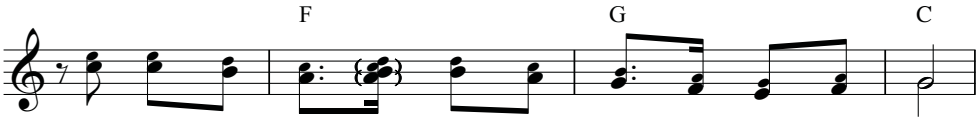

1. Con vui lên đường phấn đấu can trường mở rộng tình thương.
2. Ra đi phục vụ *như* Chúa Giê - su chu toàn Thánh Ý.
3. Ra khơi giữa vời *con* hiến cuộc đời theo lời mời Chúa.

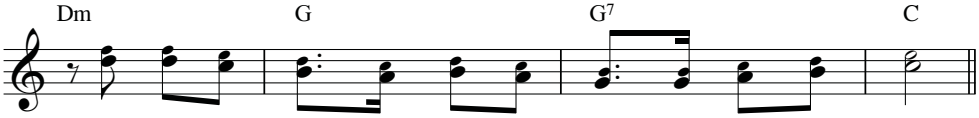

Con vui lên đường gian khó coi thường làm đẹp muôn phương.
Ra đi dấn thân xây đắp an bình, tận tình hy sinh.
Tin yêu hy vọng tung lưới Tin Mừng một đời nhân chứng.

KẾT LỄ

CHO MỌI NGƯỜI HIỆP NHẤT

Kim Long

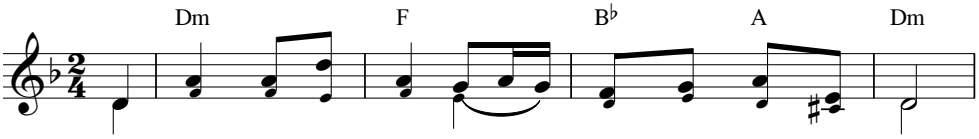

Lạy Cha! Xin hãy cho mọi người hiệp nhất nên một,

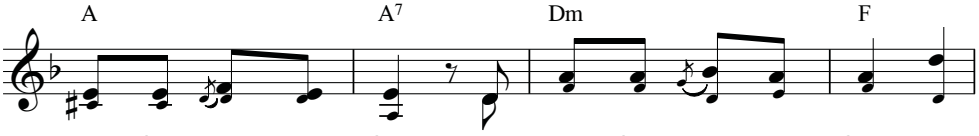

như Cha ở trong Con và như Con ở trong Cha. Xin

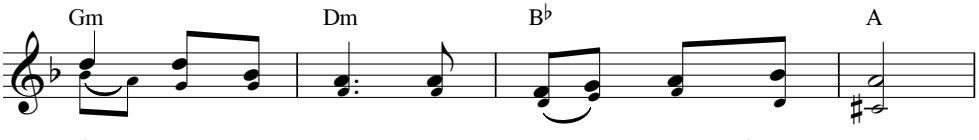

Cha cho mọi người nên một trong Chúng Ta,

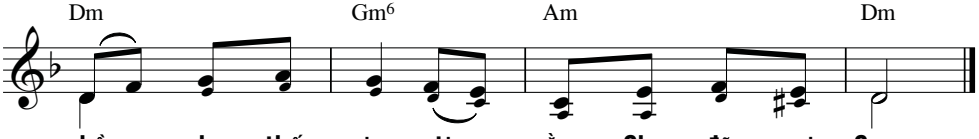

hầu cho thế gian tin rằng Cha đã sai Con.

CHÚA SAI CON ĐI

Trầm Hương, FMSR
Dao Kim

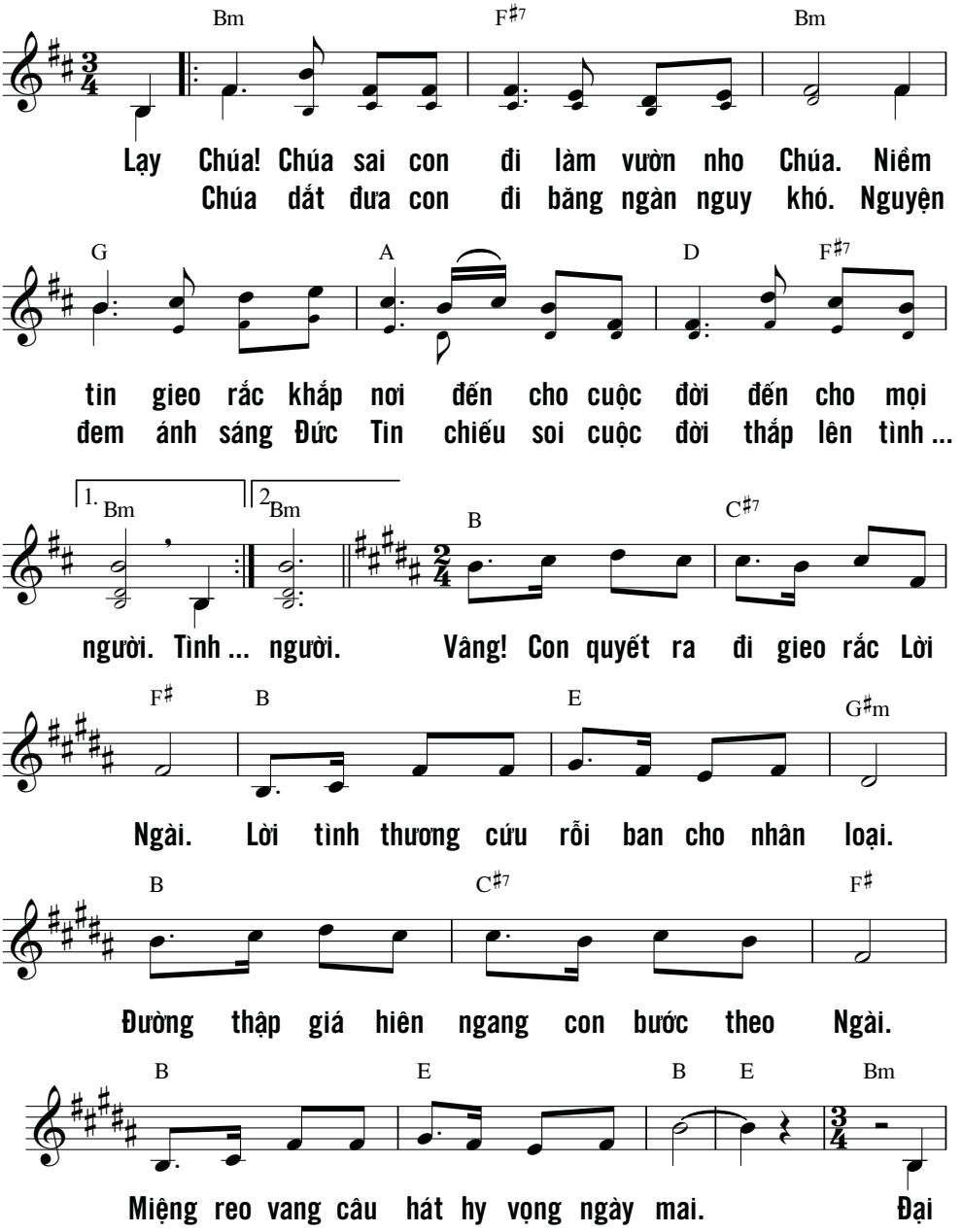

KẾT LỄ

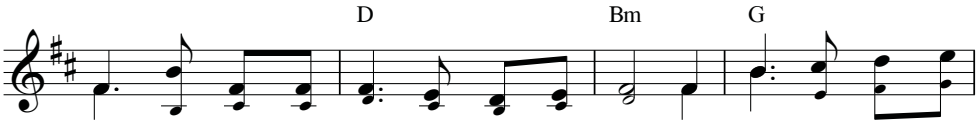

dương lưới con tung xa giữa đời đêm tối. Trời cao, xin Chúa dắt

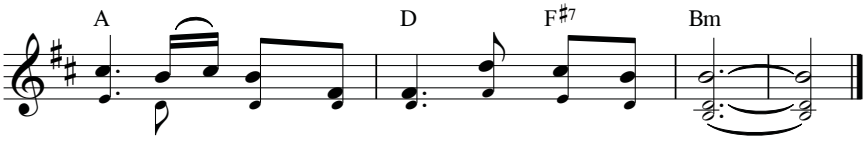

về lớp chiên lạc đàn sống vui một nhà.

ĐEM TIN MỪNG

Martinô

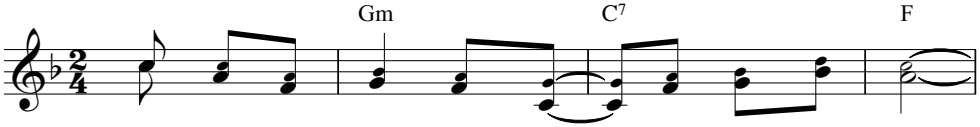

ĐK: Chúng ta cùng đem Tin Mừng đi khắp đó đây.

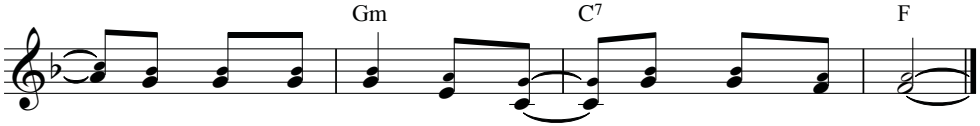

Loan tin loan tin Chúa Trời yêu thương loài người.

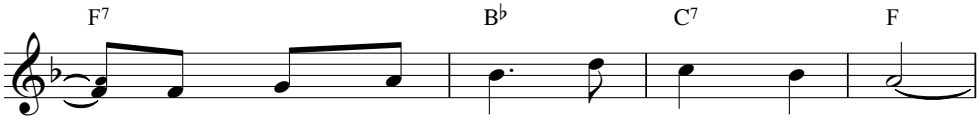

1. Này muôn nước hỡi hãy ca khen Người.
2. Lòng Người trung tín vẫn luôn vững bền.

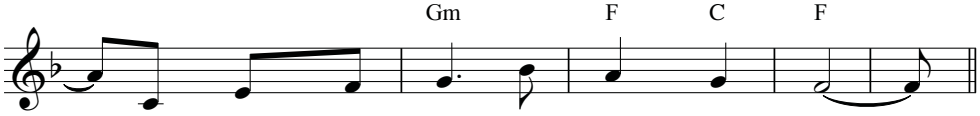

Này ngàn dân ơi hãy tung hô Người.
Tình Người thương ta đến muôn muôn đời.

CHỨNG NHÂN TIN MỪNG

Thái Nguyên

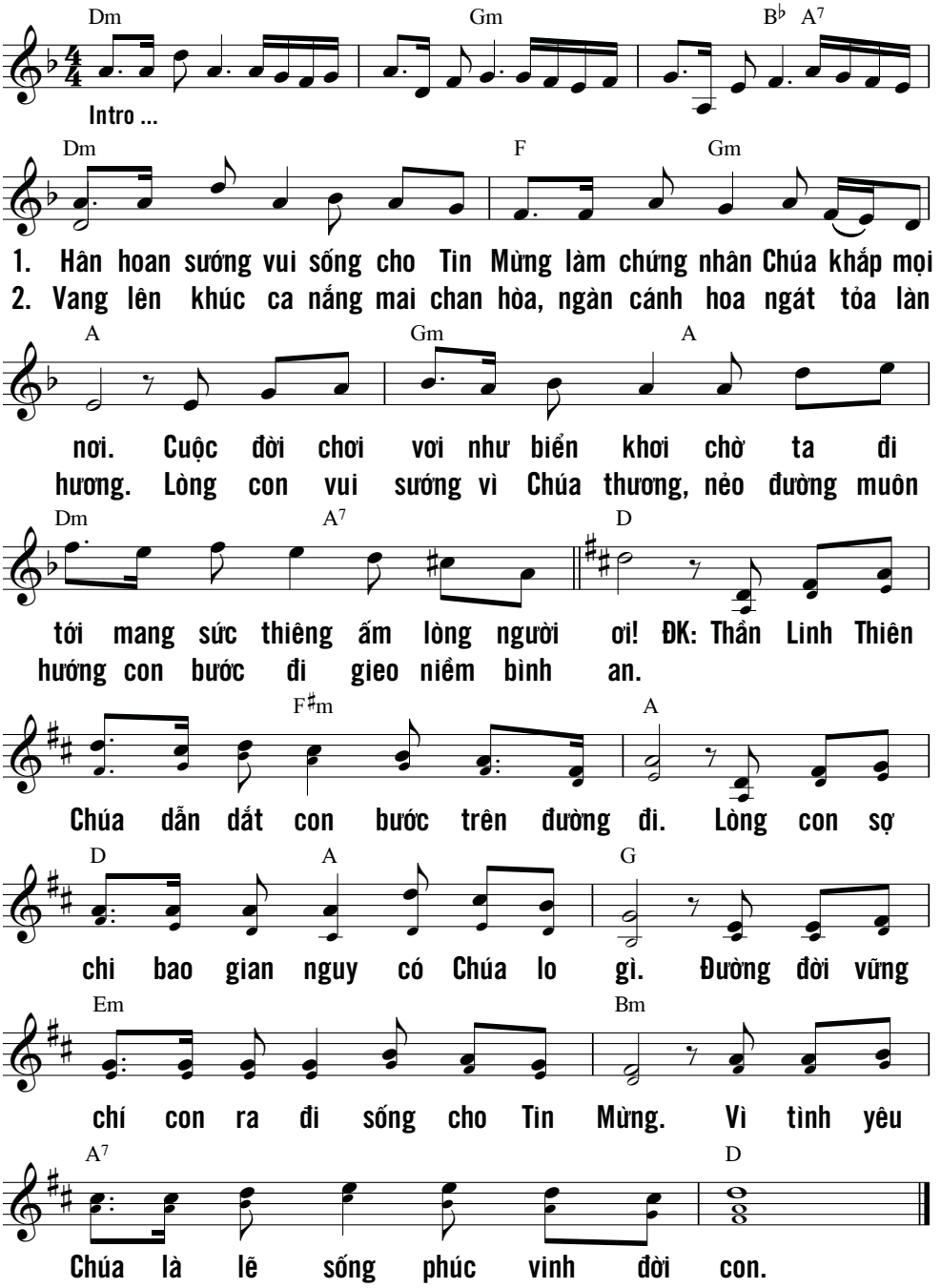

KẾT LỄ

CÙNG VUI BƯỚC

Ngọc Linh

F Am

1. Ra đi đem niềm tin cùng dựng xây đời bác ái.
2. Ra đi đâu ngại chi dặm đường xa đầy nguy khó.

C7 F G7 C

Ân thiêng trên trời cao mưa tràn lan qua bốn mùa.
Tin yêu như vầng trăng soi trời đêm đưa lối đường.

F B♭ C7 F

Tin vui gieo ngàn phương. Muôn nơi hiệp thông. Trái
Trên môi vang lời ca. Đau thương lùi xa. Phúc

Gm G7 C C7 F

tim cuộc đời hồng tươi.
vinh đón chờ ngày tươi.

ĐK: Cùng vui bước *(ra đi ra*

B♭ F

đi). Cất tiếng ca *(vang xa vang xa).* Khắp muôn nơi yêu

G7 C C7 F

thương trào dâng *(dâng cao dâng cao).* Niềm hạnh phúc *(ra đi ra*

B♭ F C F

đi). Chúa dẫn đưa *(muôn nơi muôn nơi).* Ánh đức tin trên đường nở hoa.

KẾT LỄ

CON XIN LÀM CHỨNG TÁ

Sơn ca Linh

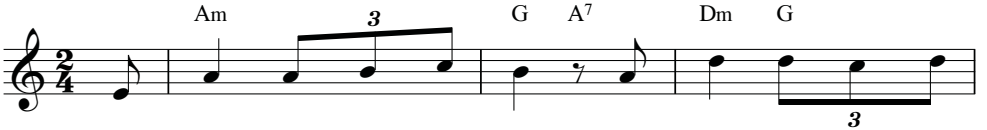

1. Hãy đi đi khắp thế gian, để loan Tin Mừng cứu
2. Ngày xưa Người đi khắp nơi truyền rao Tin Mừng Nước

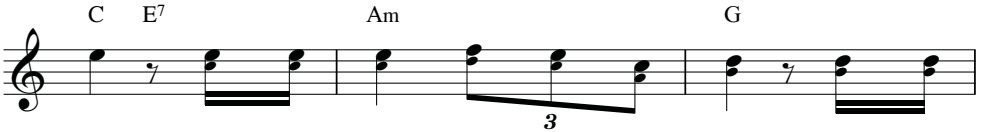

rỗi. Cho muôn dân biết ân tình Cha Cho muôn
Chúa. Đem yêu thương thắp sáng ngàn nơi, mang tin

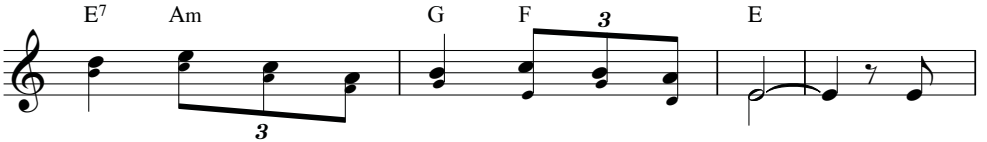

nơi cất chung lời ca mến yêu chan hòa. Hãy
vui xóa tan sầu đau bắt lại nhịp cầu. Ngày

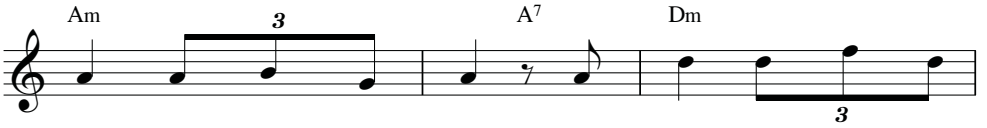

nên nhân chứng tình yêu, hãy nên men muối niềm
nay theo dấu đường xưa, hành trang là chính lời

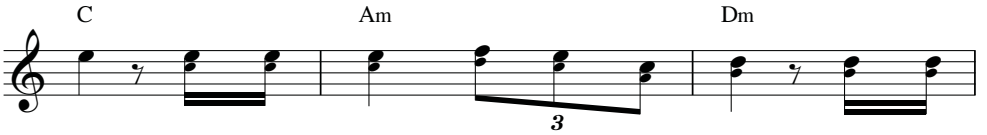

tin. Cho muôn phương thoát tay quỉ ma, cho muôn
Chúa, ta mang cho thế gian nguồn vui, ta khơi

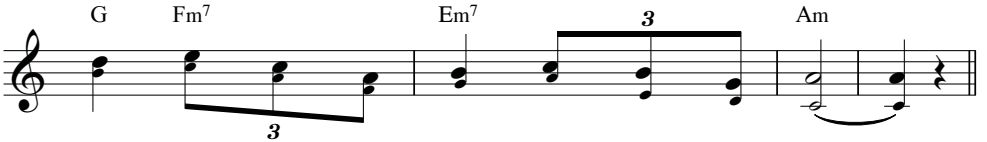

dân sống trong tình Cha sống chung một nhà.
lên sức sống niềm tin tiếng ca hoà bình.

KẾT LỄ

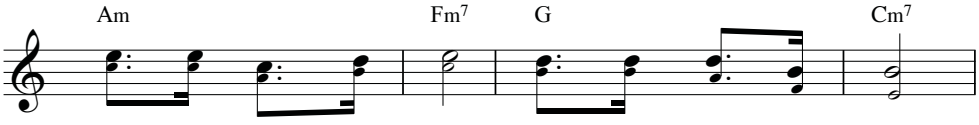

ĐK: Con xin làm chứng tá loan Tin vui mọi ngày.

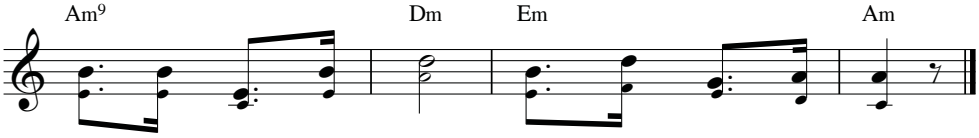

Con xin làm ánh sáng soi chiếu đời hôm nay.

KINH TẠ LỄ

Nguyễn Duy

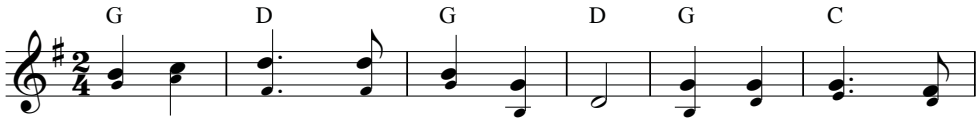

ĐK: Tạ ơn Chúa chúng con ra về. Hoan ca trong cuộc

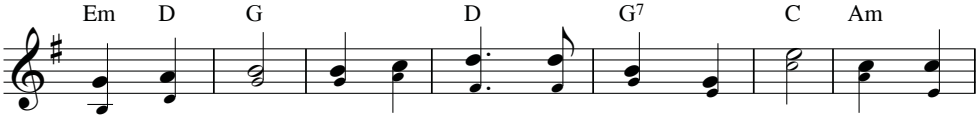

đời nhân chứng. Tạ ơn Chúa chúng con nhịp bước. Đến khắp

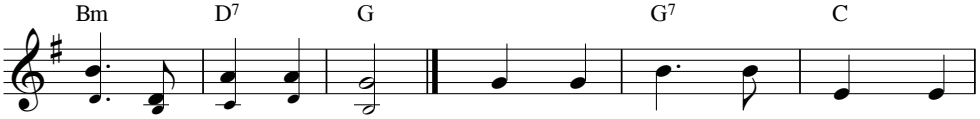

nơi để đem Tin Mừng. 1. Ra đi đến với người gần
2. Con xin Chúa xuống nguồn hồng
3. Luôn trung tín giữ lời dạy
4. Mong Danh Chúa sáng bừng ngàn

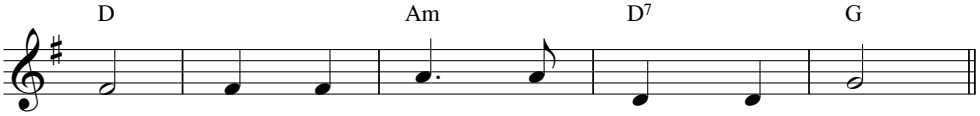

xa. Khơi lên những tiếng lòng ngợi ca.
ân. Cho nhân thế tháng ngày bình an.
khuyên. Nên nhân chứng của Ngài ngày đêm.
phương. Muôn nơi biết đón nhận tình thương.

ĐÂU CÓ TÌNH YÊU THƯƠNG

Ý lời ca: Ubi Caritas

Vinh Hạnh

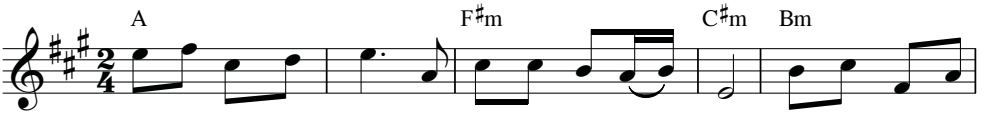

ĐK: Đâu có tình yêu thương ở đấy có Đức Chúa Trời. Đâu có lòng từ

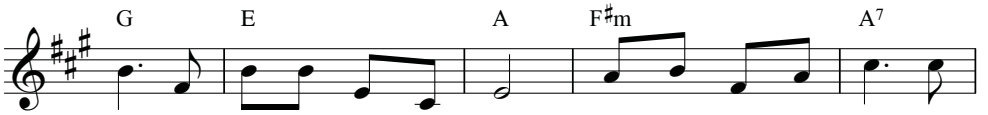

bi là đấy có ân sủng Người. Đâu có tình bác ái thì

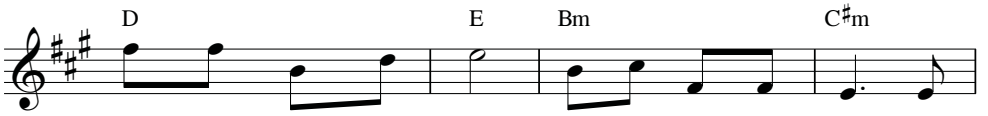

Chúa chúc lành không ngơi. Đâu ý hợp tâm đầu ở

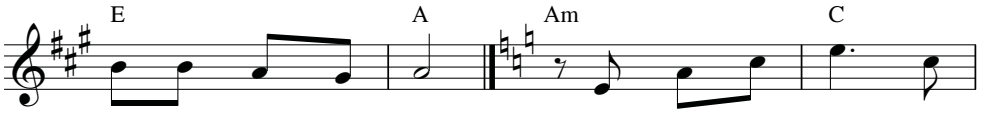

đấy chứa chan nguồn vui. 1. Nài xin tha thiết Thượng
2. Nguyện xin Thiên Chúa đoàn

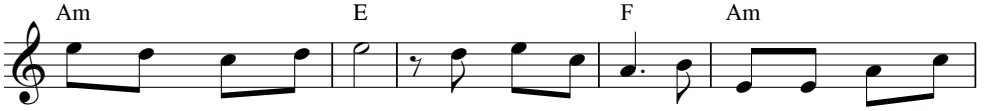

Đế muôn tình lân ái. Xin hãy đổ đầy linh hồn tình yêu thiết
kết muôn người một ý. Xin hãy duy trì trí lòng hòa hợp mến

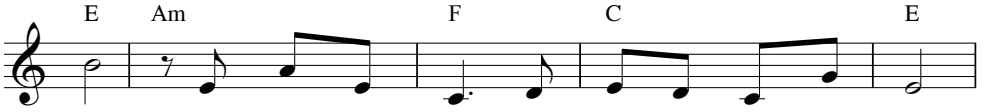

tha. Yêu Chúa hết lòng hết sức hết cả trí khôn.
yêu. Diệt tan căm thù, chia rẽ, oán hờn, ghét ghen.

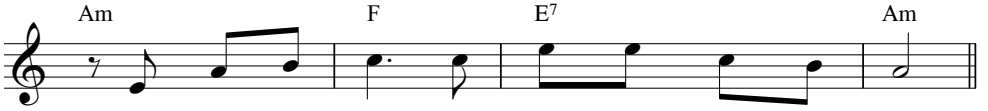

Cùng yêu anh em như Chúa mến yêu chúng con.
Gìn giữ đức Ái yêu Chúa mến thương anh em.

KẾT LỄ

ĐI GIEO TIN MỪNG

Nguyễn Duy

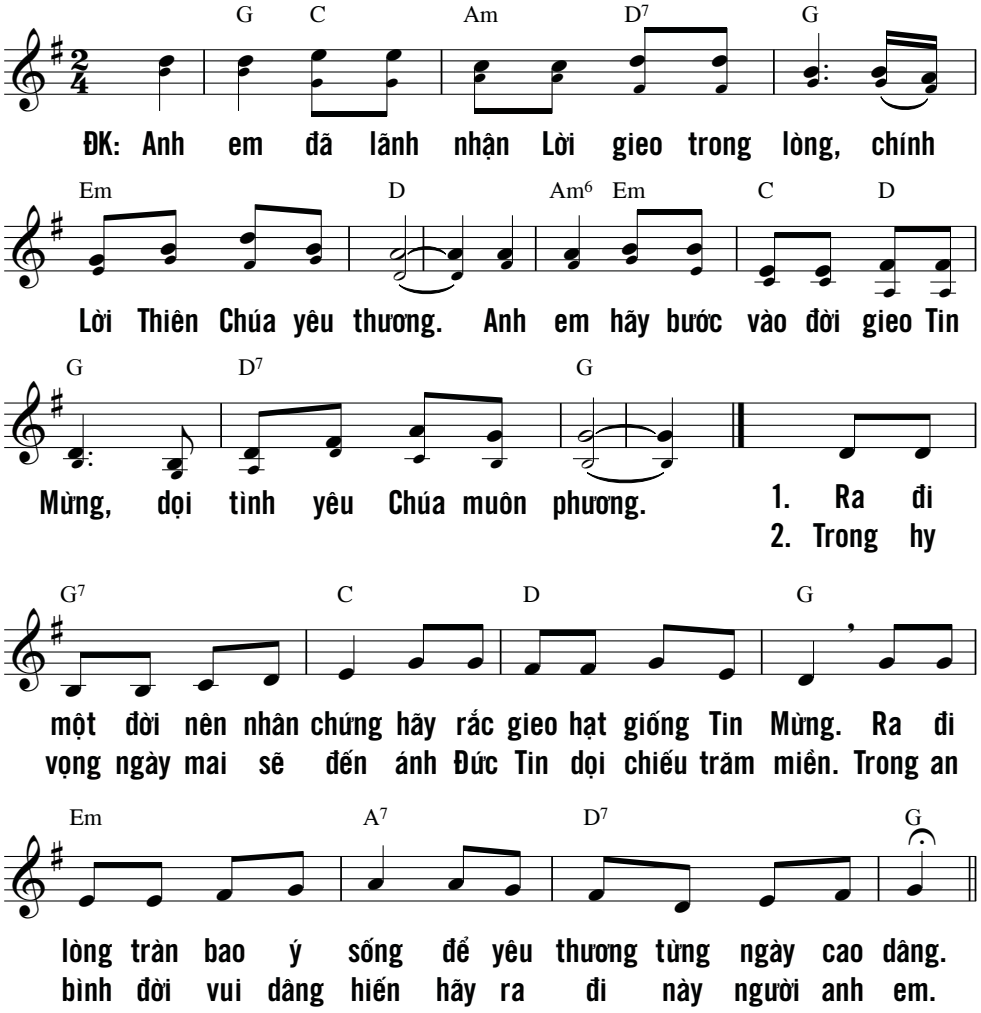

Hết mọi người hiếu trung với Chúa,
Ha-lê-lui-a.
Hãy tạ ơn CHÚA, cầu khẩn danh Người,
vĩ nghiệp của Người, loan báo giữa muôn dân.
(Tv 105, 1)

ĐƯỜNG ĐI CÓ CHÚA

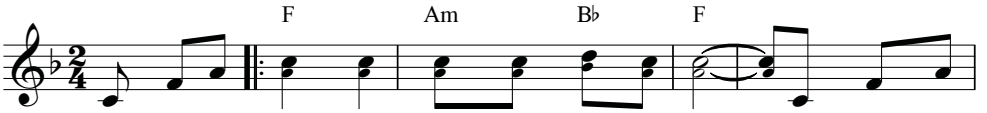

ĐK: Đường đi có Chúa gian nguy ta có lo chi. Đường đi có
quyết hiên ngang theo Chúa ra đi. Dù đường đầy

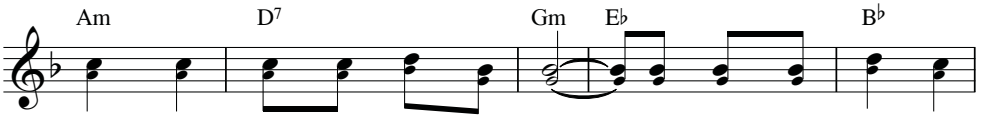

Chúa đau thương ta quyết ra đi. Ta luôn hăng hái lên
muôn chông gai ta có lo chi. Đi theo Thiên Chúa kêu

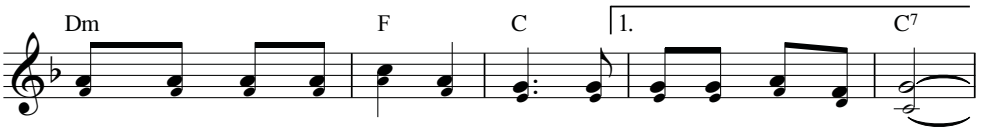

đường chông gai nguy khó coi thường ra đi gieo rắc tình thương.
mời mang tin yêu đến cho đời mong ...

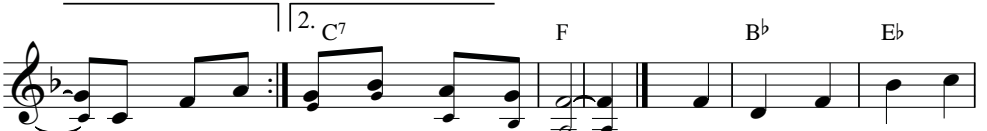

Cùng nhau ta ... 1. Chúa là mục tử dẫn
cho sáng Danh Chúa Trời. 2. Chúa là đường ngay ta

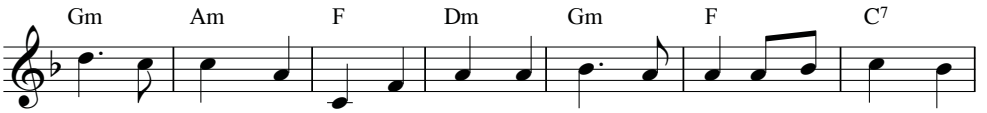

dắt ta đi. Chúa là ánh sáng soi lối ta đi. Đi có Chúa ta
quyết đi theo. Chúa là chân lý ta quyết tin yêu. Đi theo Chúa khắp

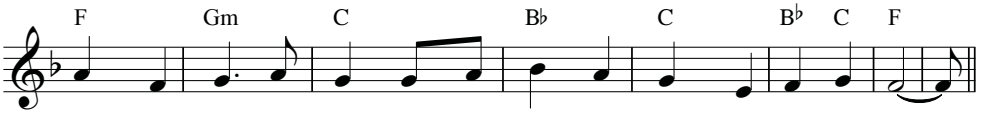

không còn lo lắng chi. Trong tay Chúa an tâm nào ta bước đi.
nơi truyền rao Phúc Âm. Mang tin mến yêu thương nào ta bước đi.

KẾT LỄ

GIỜ ĐÂY CHÚA SAI TÔI

Phạm Quang

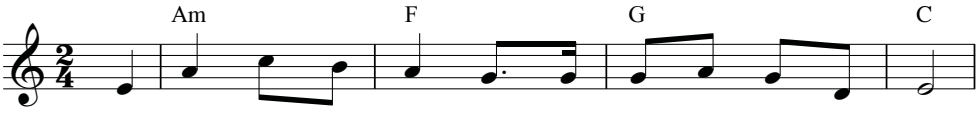

1. Giờ đây Chúa sai tôi đem tin vui đến cho mọi người.
2. Và tôi sẽ ra đi mang trên vai trái tim tình người.

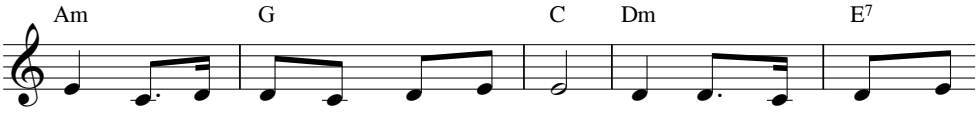

Tiếng cười lau khô mồ hôi nước mắt. Tôi đem tình thương đến
Bước đều đôi chân tình thương lấp lối. Tôi đem hồng ân Chúa

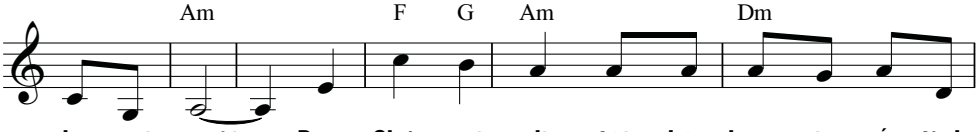

cho mọi người. Được Chúa sai đi tôi hân hoan gieo rắc tình
cho mọi người. Dù khó gian nguy trong đêm đen mưa gió lạnh

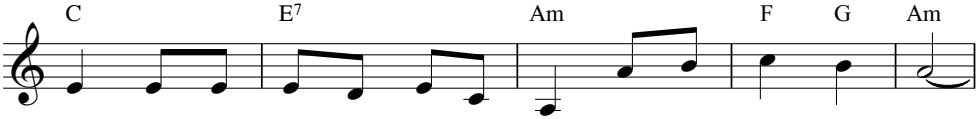

người đem an vui cùng với nụ cười cho thế giới hôm nay.
lùng Đôi môi cay hòa với lệ nhòa luôn có Chúa bên tôi.

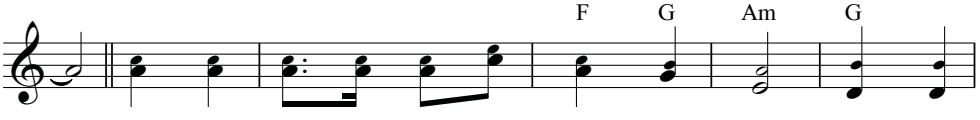

Mong sao cho anh em bốn phương một nhà. Mong sao
Tôi xin đem con tim hiến cho mọi người. Tôi xin

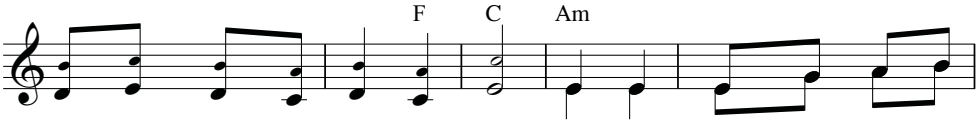

cho bốn phương là con một Chúa. Để tình người anh em thắp
dâng trái tim tình yêu về Chúa. Và tình nguyện giang tay đón

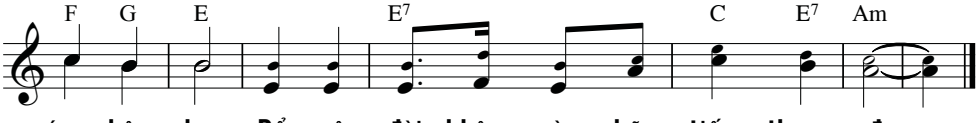

sáng bên nhau. Để cuộc đời không còn những tiếng thương đau.
lấy anh em. Để mọi người luôn nhận có Chúa thương yêu.

HỒNG ÂN THIÊN CHÚA

Nguyễn Khắc Tuần

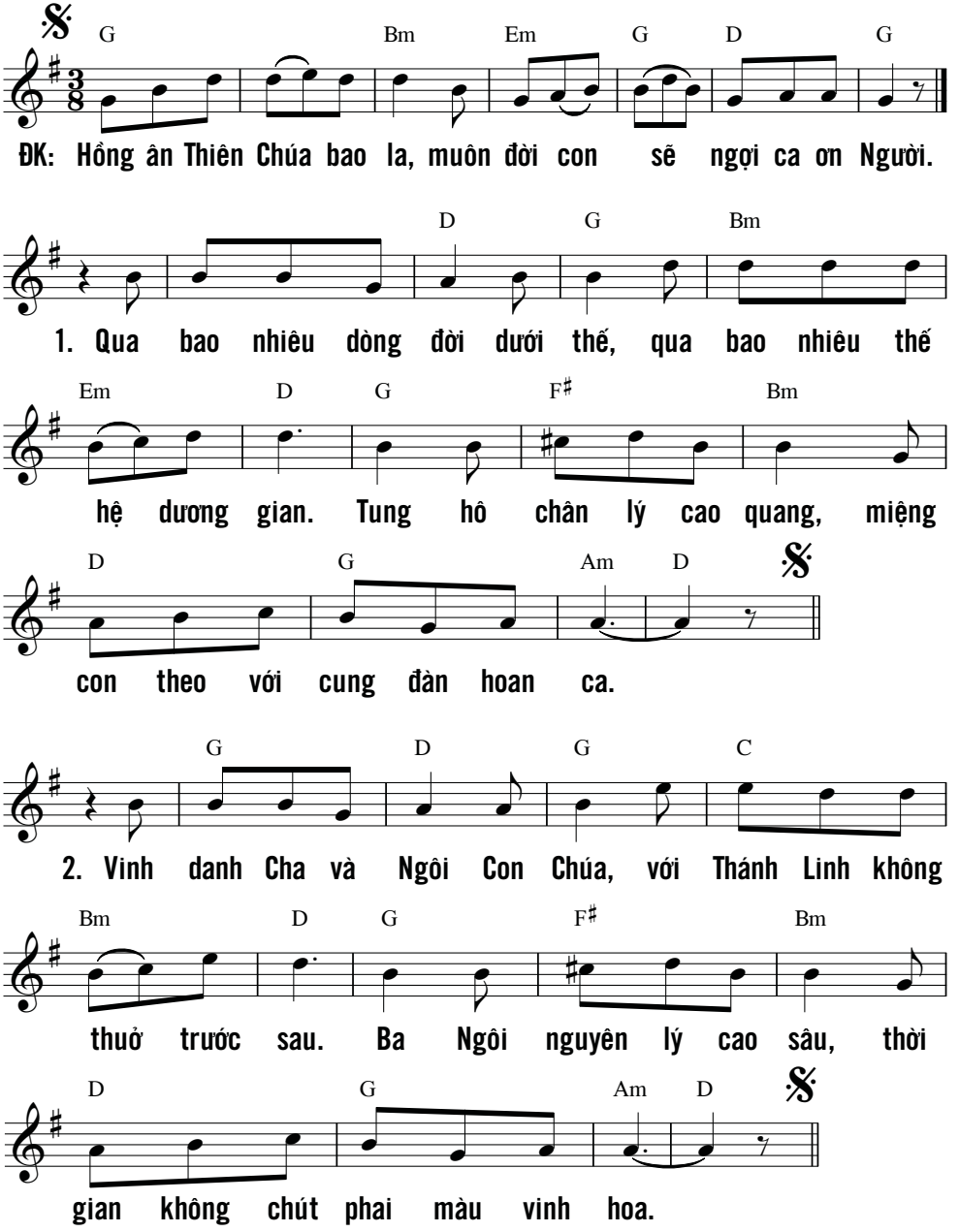

KẾT LỄ

KHÚC HÁT TẠ ƠN

Thy Yên

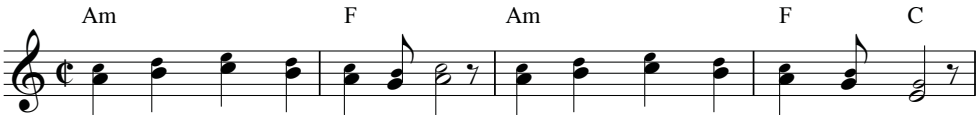

ĐK: Xin dâng kính câu ca tạ ơn. Ca khen Chúa mến yêu nhân trần.

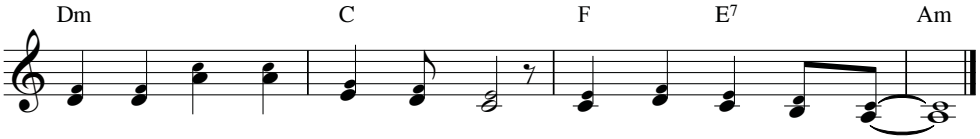

Ngàn đời kính chúc Vua muôn loài. Danh Chúa luôn rạng ngời.

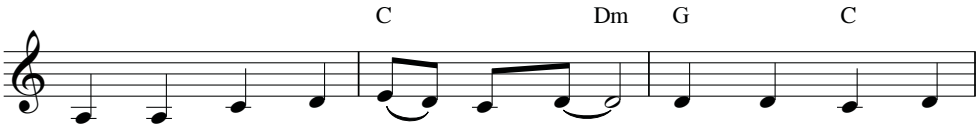

1. Vì tình yêu ôi quý trọng thay. Muôn ơn lành chan
2. Bầu trời long lanh ánh nghìn sao. Mây lưng trời sương
3. Từng loài sinh linh khắp trần gian. Muôn Thiên Thần, các

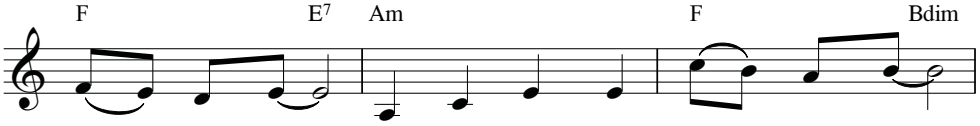

chứa trời mây. Tầng trời xanh lừng tiếng ngàn dân.
tuyết ngàn cao. Rền vang lên nhạc khúc hòa ca.
Thánh hiển vinh. Cùng ca vang mừng Chúa quyền linh.

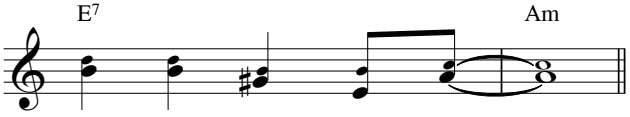

Hát khúc ca tạ ơn.
Kính đáp ân tình Cha.
Chúa cả muôn hùng binh.

LẠY CHÚA XIN HÃY SAI

Hoàng Kim

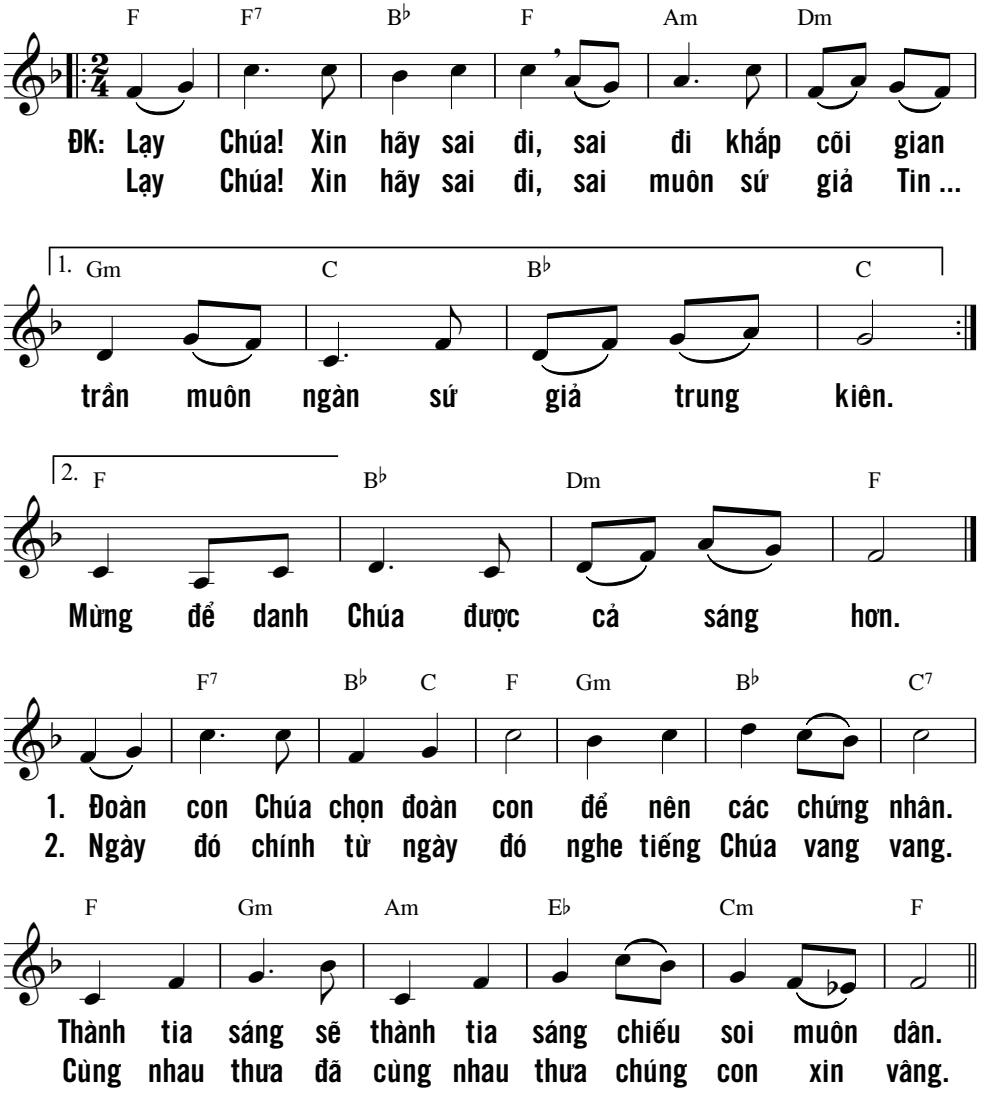

LỄ HẾT

Mi Trầm
Hòa bè: Đ.C.H

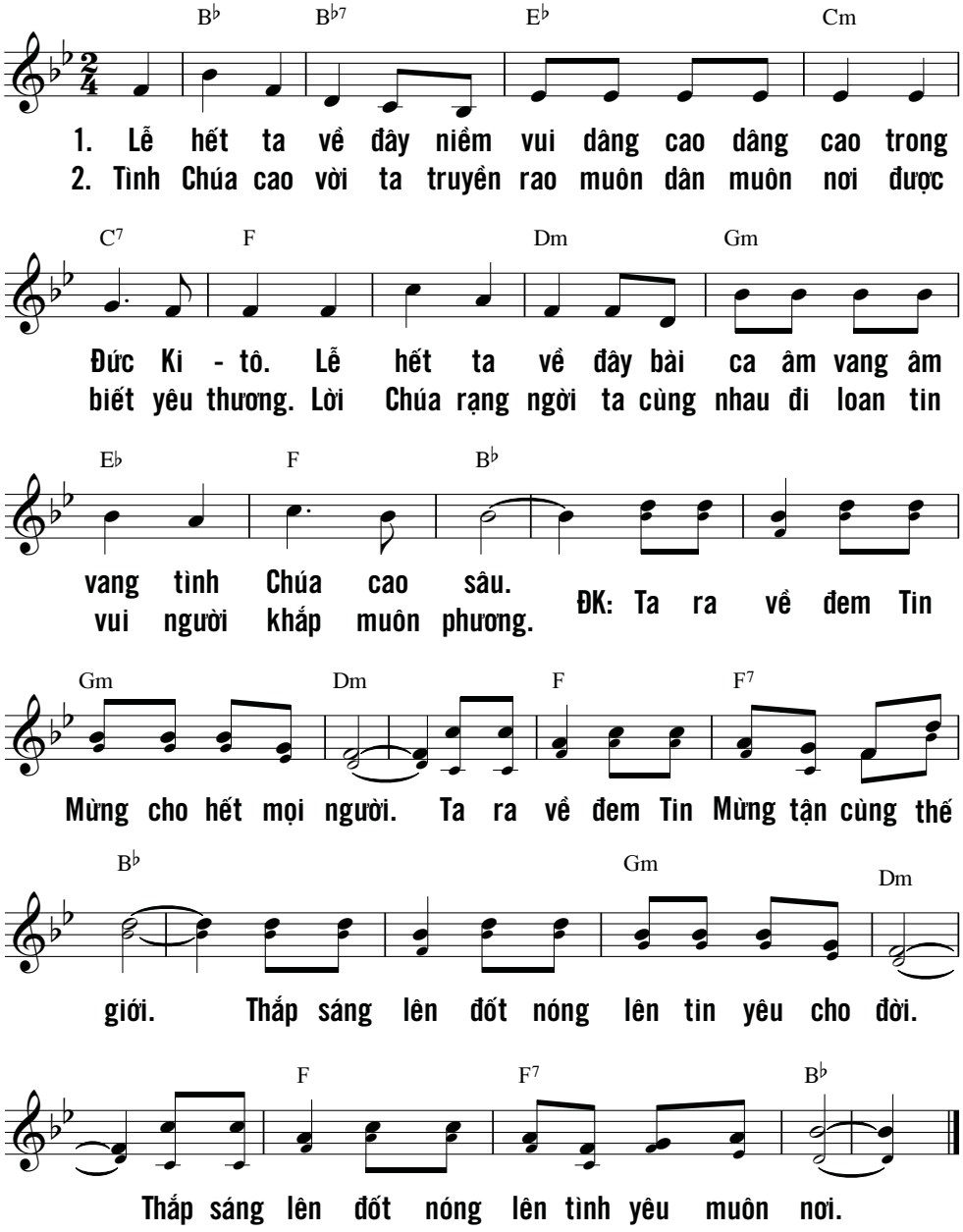

LÊN ĐƯỜNG

Nguyên Lễ

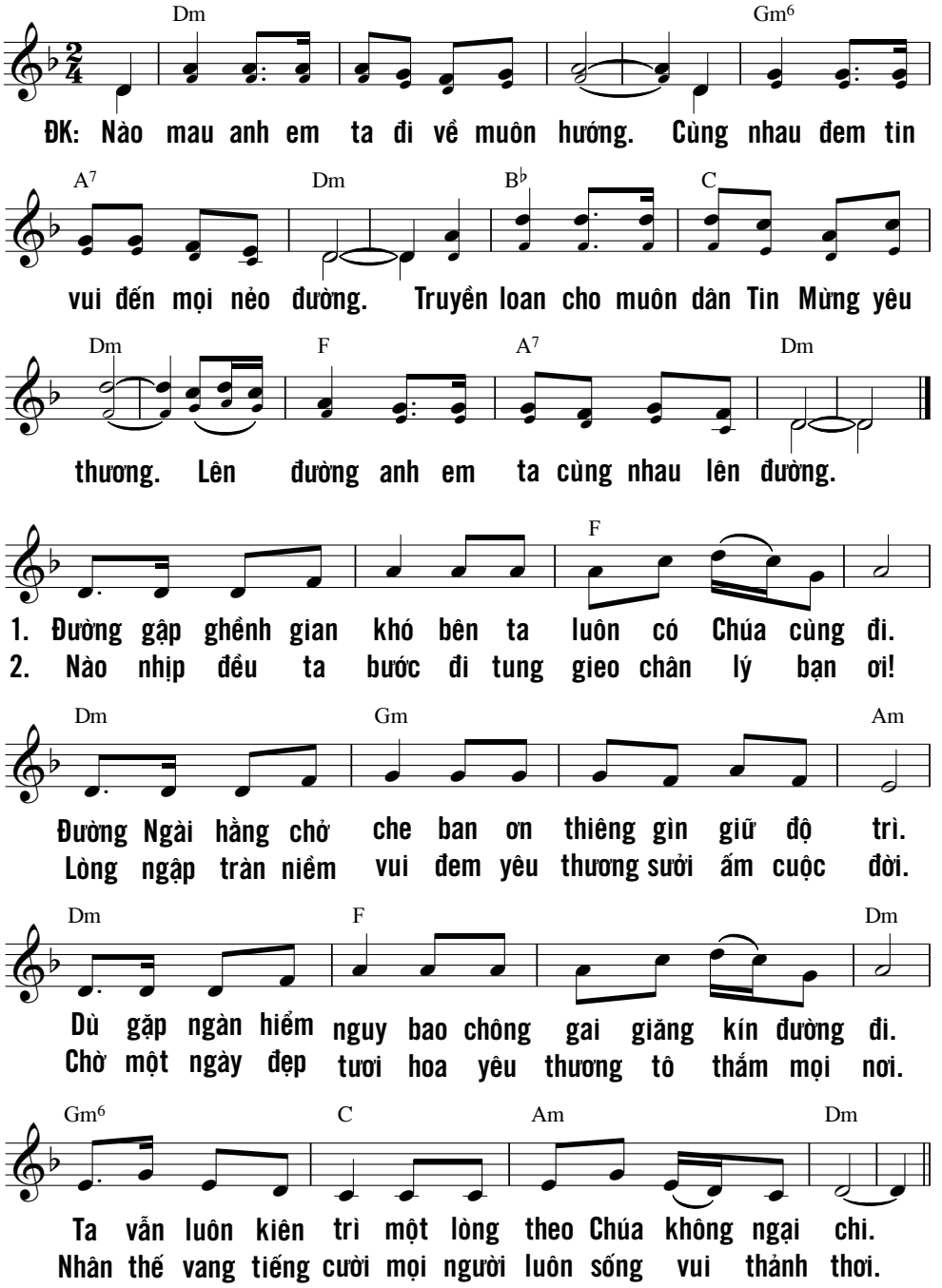

LỄ XONG RỒI

Thành Tâm

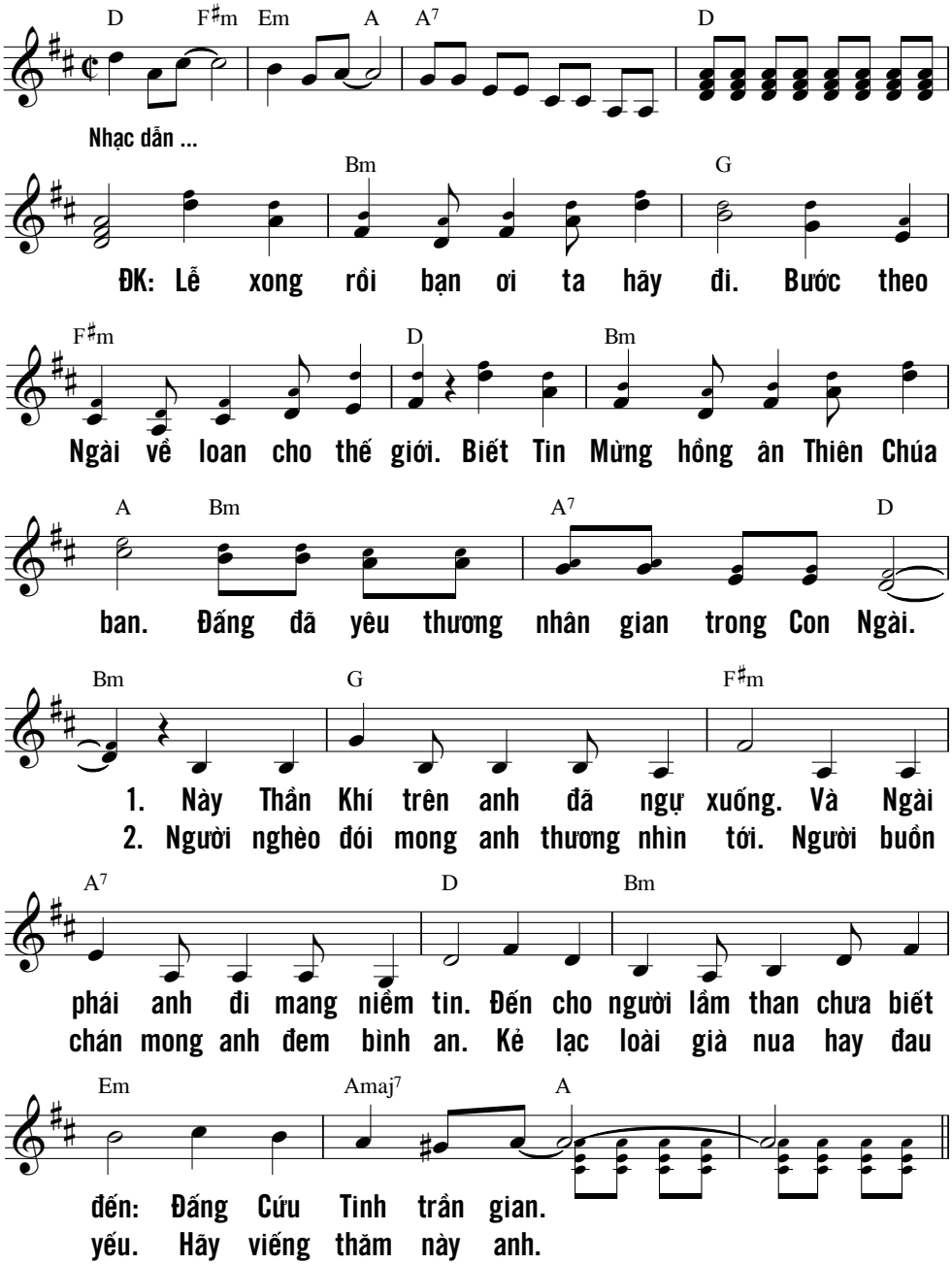

NÀY CHÍNH CHÚA

Nguyễn Đức Tuấn

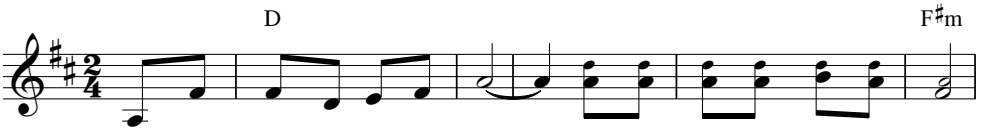

ĐK: Này chính Chúa đã sai tôi đi. Sai tôi đi loan báo Tin Mừng.

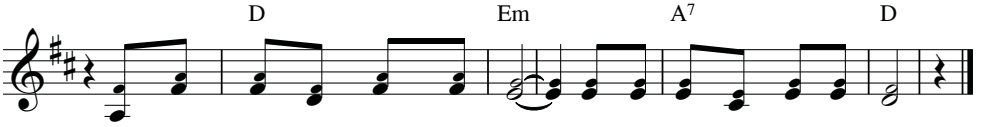

Này chính Chúa đã thánh hiến tôi. Sai tôi đi Ngài sai tôi đi.

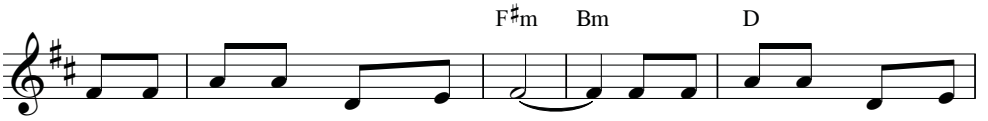

1. Sai tôi đến với người nghèo khó. Sai tôi đến với người lao
2. Sai tôi đến với người than khóc. Sai tôi đến với người âu
3. Sai tôi đến với người đau yếu. Sai tôi đến với người thất
4. Sai tôi đến với người tội lỗi. Sai tôi đến với người lao
5. Sai tôi đến với người muôn nước. Sai tôi đến với mọi dân

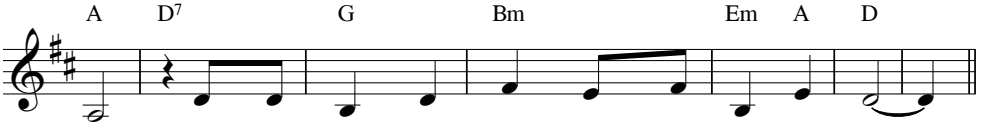

tù. Mang Tin Mừng giải thoát: Thiên Chúa đã cứu tôi.
sầu. Mang Tin Mừng an ủi: Thiên Chúa đã cứu tôi.
vọng. Mang Tin Mừng chân lý: Thiên Chúa đã cứu tôi.
nhọc. Mang Tin Mừng cứu rỗi: Thiên Chúa đã cứu tôi.
tộc. Mang Tin Mừng ân phúc: Thiên Chúa đã cứu tôi.

Hát lên mừng CHÚA, chúc tụng Thánh Danh !
Ngày qua ngày, hãy loan báo ơn Người cứu độ, kể cho
muôn dân biết Người thật là vinh hiển,
cho mọi nước hay những kỳ công của Người.
(Tv 96, 2-3)

NHÂN CHỨNG PHÚC ÂM

Thành Tâm

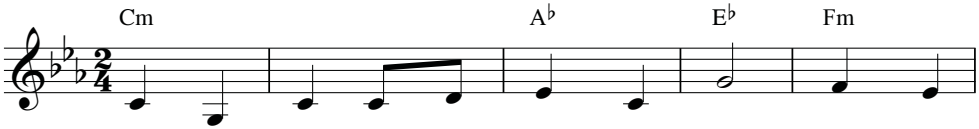

1. Ta về thôi vì thánh lễ đã hết nhưng đời
2. Ta đừng lo vì Thiên Chúa Ngài biết con người

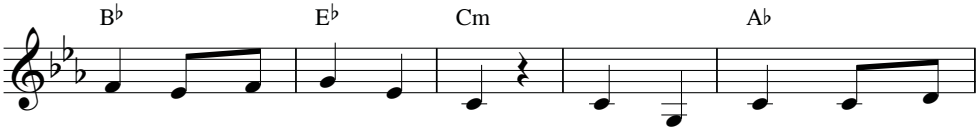

ta là thánh lễ nối dài. Đem tình thương Thiên Chúa
ta nhiều yếu đuối lỗi lầm. Nên Ngài thương ban ơn

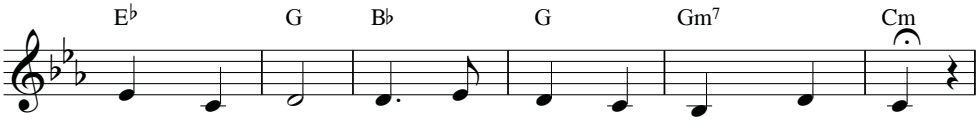

đến mọi nơi ta sống sao để thành chứng nhân.
thánh triền miên ta sống sao để thành chứng nhân.

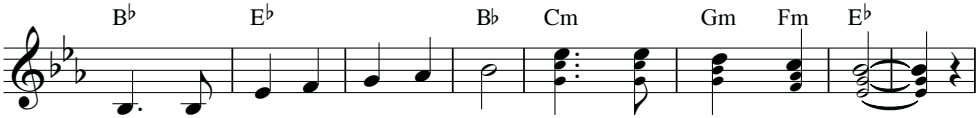

ĐK: Này Ngài sai ta đi đây đó. Sống chứng nhân Phúc Âm.

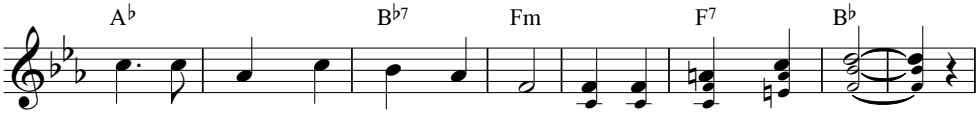

Lãnh sứ mạng Chúa trao hôm nào vì là con Thiên Chúa.

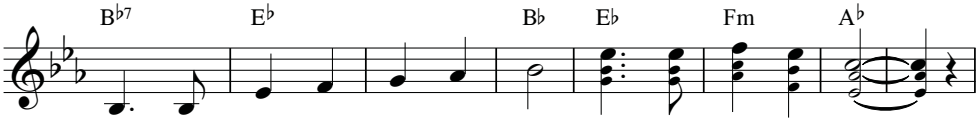

Này Ngài sai ta đi đây đó đi loan báo Tin Mừng.

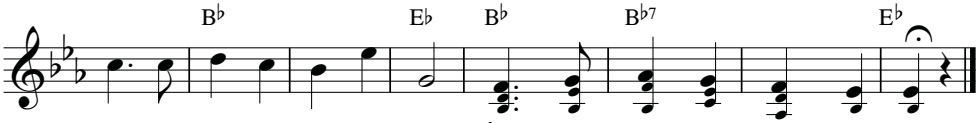

Loan tin mới tin vui của Ngài rằng Thiên Chúa yêu thương loài người.

RA VỀ AN BÌNH

Ngọc Linh

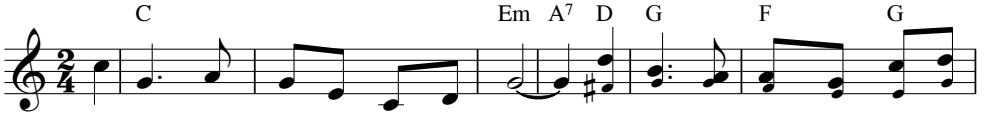

ĐK: Ra về chúng con đi vào thế giới. Ra về loan Tin Mừng ơn cứu

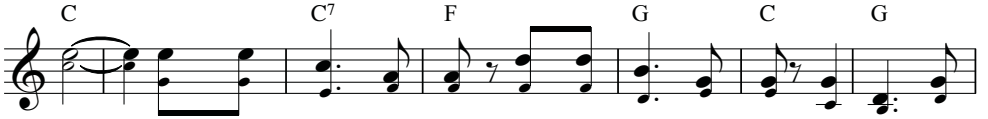

rỗi. Sống chứng nhân của Ngài sống đức tin rạng ngời. Ra về chúng

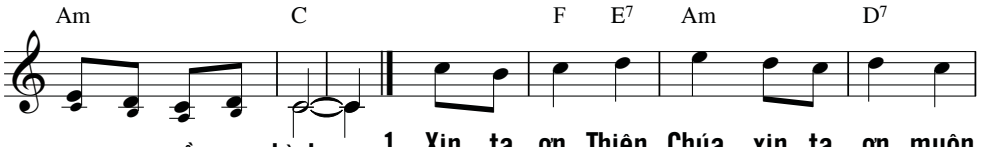

con ra về an bình. 1. Xin tạ ơn Thiên Chúa, xin tạ ơn muôn
2. Xin tạ ơn Thiên Chúa, xin tạ ơn muôn

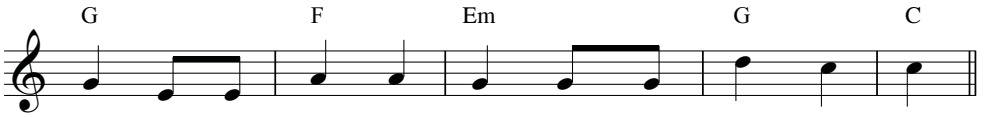

đời. Hòa lời hát chúc khen tình Ngài quá vô biên.
đời. Lời Hằng Sống khắc ghi truyền đạt khắp muôn dân.

LỜI NGUYỆN TRUYỀN GIÁO

Hoài Chiên

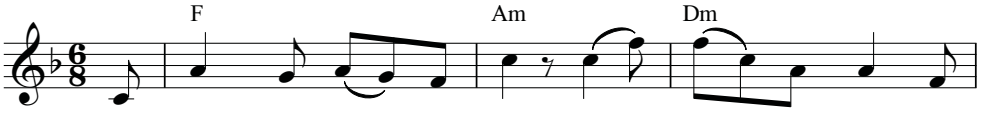

Lạy Chúa! Xưa Chúa đã phán: "Lúa chín đầy đồng mà

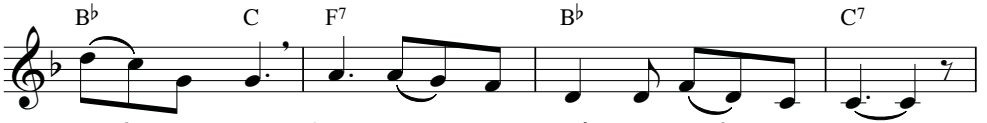

thiếu thợ gặt". Chúa hãy ban nhiều thợ biết nhiệt thành.

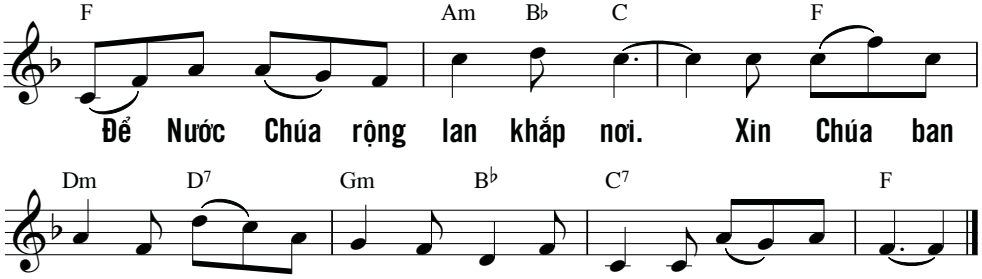

TẠ ƠN

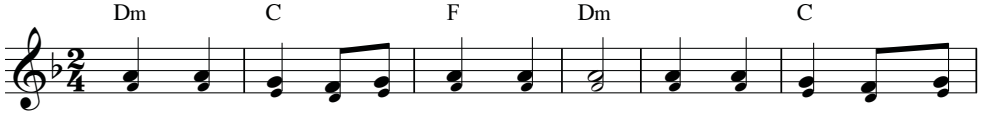

1. Hãy hát lên tạ ơn Chúa mãi mãi. Hãy hát lên tạ ơn
2. Với tiếng ca tạ ơn Chúa mãi mãi. Với tiếng ca ngợi khen

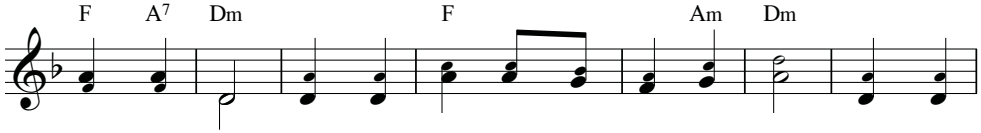

Chúa suốt đời. Tình Ngài yêu ta muôn đời dấu ái, tình Ngài
Chúa suốt đời. Từ ngàn xưa đến muôn đời mãi mãi, Ngài hằng

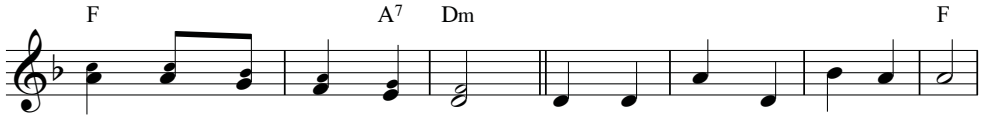

yêu ta muôn đời mọi thời. Dòng thời gian Ngài dắt ta đi.
yêu chúng ta qua mọi thời.

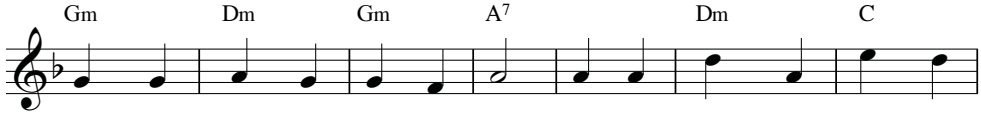

Qua thung lũng qua bao đồi núi. Vì tình thương Ngài vẫn chan

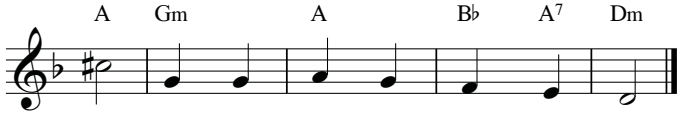

hoà. Ôi Thiên Chúa yêu thương con người.

RA VỀ

Anh Tuấn

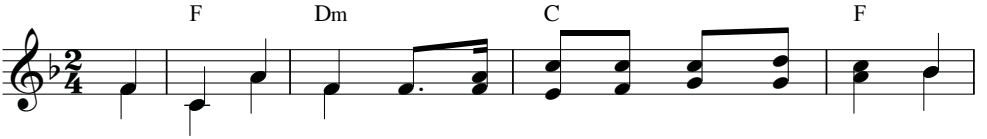

ĐK: Ra về, ra về lòng con bao hân hoan Chúa ơi! Vui

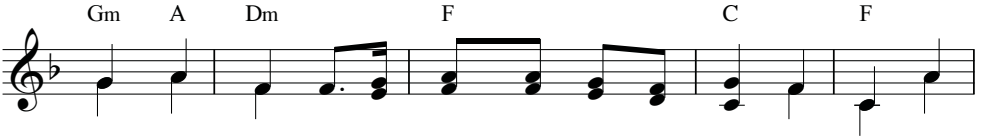

mừng, vui mừng vì có Chúa bước đi cùng con. Ơn trời, ơn

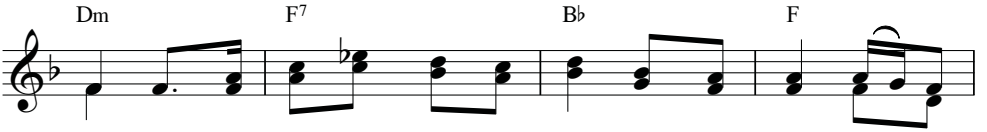

trời tựa mưa sa xuống trên đời con. đỡ nâng con giữ gìn

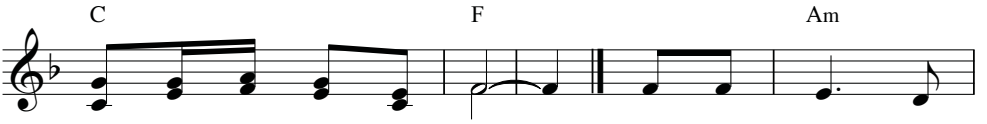

con luôn thắm tươi màu son.

1. Chúa đã thương ban
2. Chúa đã thương kêu
3. Với chúng dân con

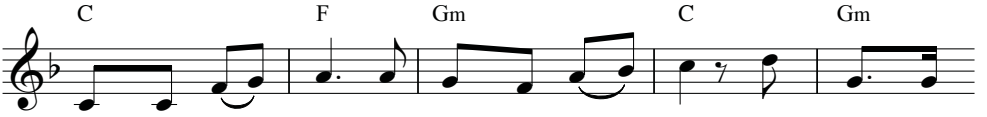

Lời Người soi sáng dẫn đưa đoàn con cái, thấy đường về
mời đoàn con cái đến nơi bàn Tiệc Thánh, đón nhận Mình
hòa bài ca mới với tâm tình cảm mến chúc tụng tình

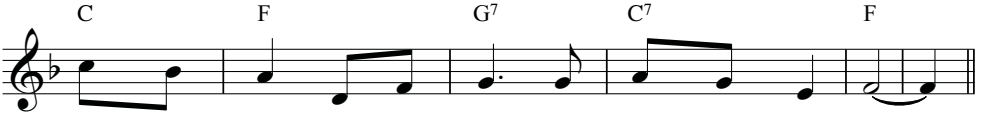

bến yêu thương là quê hương luôn sống trong niềm vui.
Chúa Ki - tô làm của ăn thêm sức trên đường xa.
Chúa thương yêu tình vô biên năm tháng không đổi thay.

KẾT LỄ

SỐNG CHO TIN MỪNG

Thái Nguyên

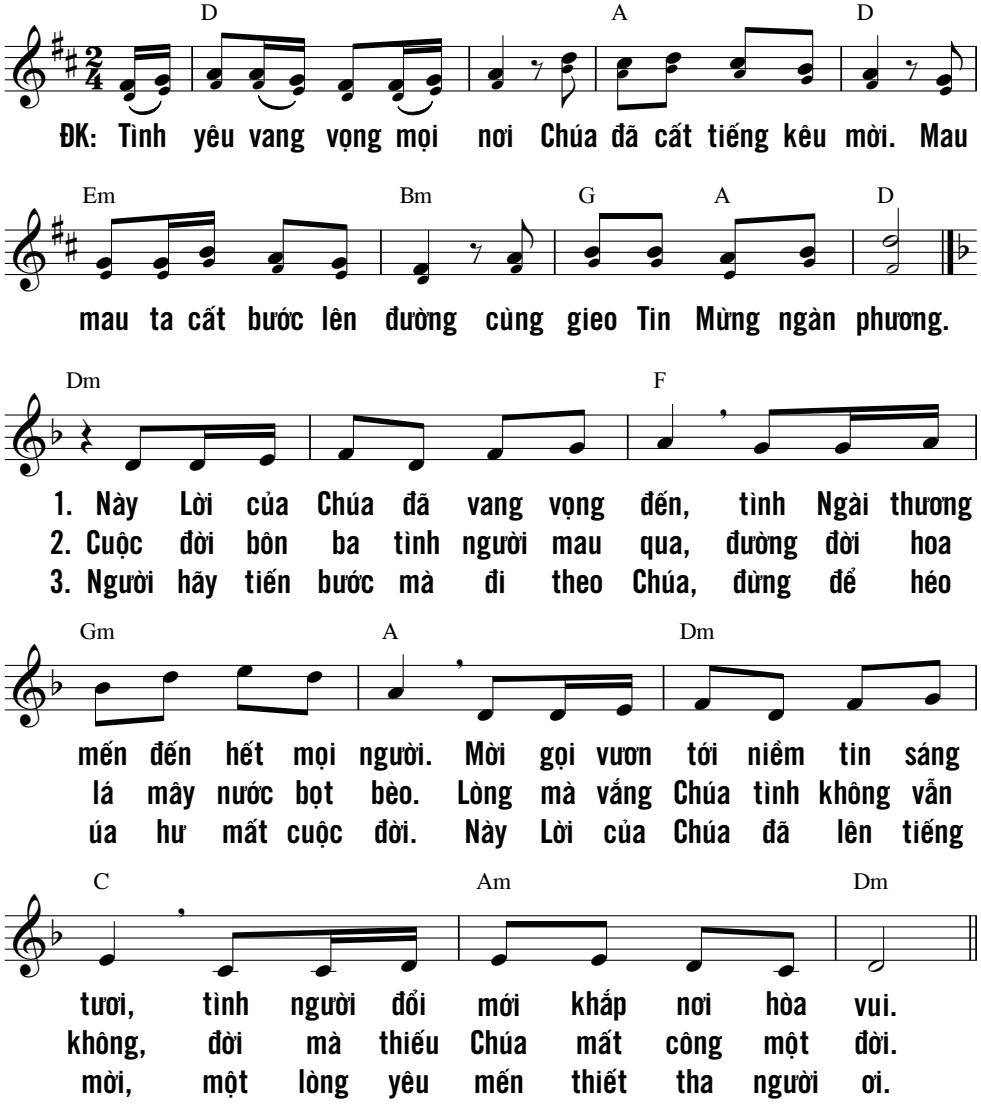

SỐNG CHỨNG NHÂN

Nguyễn Duy

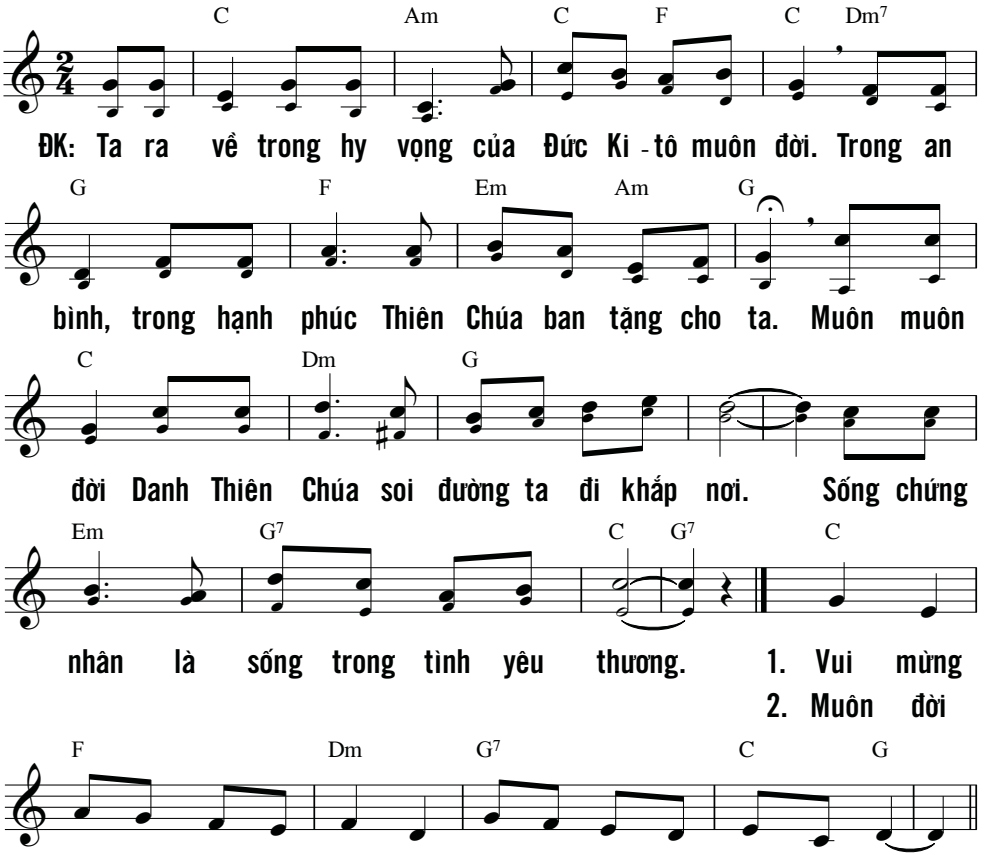

KẾT LỄ

Giữa lòng đại hội, con sẽ tạ ơn Chúa,
trước mặt quần chúng, con sẽ tán dương Ngài.
(Tv 35, 18)

TẠ ƠN CHÚA VỚI MẸ

Thy Yên

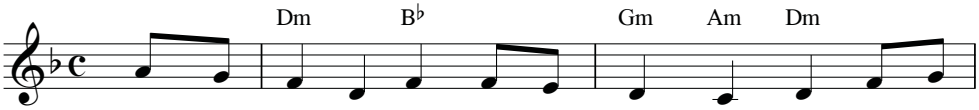

ĐK: Chúng con xin tạ ơn Chúa uy quyền toàn năng, tình yêu

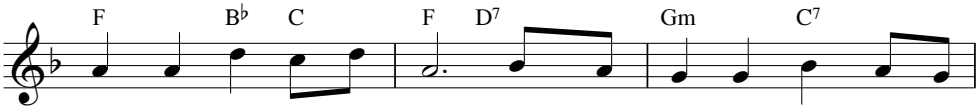

Chúa nào biết chi báo đền. Chúa muôn đời là Chúa khắp vũ

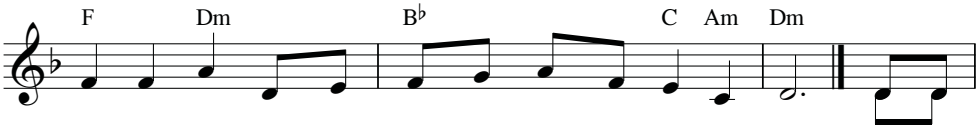

trụ trời đất, ngàn vinh quang cao chiếu hiển trị đời đời. 1. Vì tình
2. Vì tình

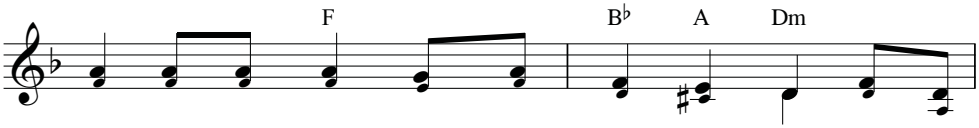

Chúa đã chất chứa trong trái tim Mẹ hiền, luôn trìu
Chúa ôi miên man muôn tháng năm không tàn, dâng triều

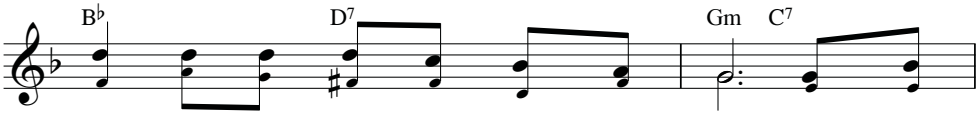

mến mãi cứu giúp chở che nguyện cầu. Ngàn phúc
sóng vỗ lớp lớp biển khơi vang rền. Lòng Chúa

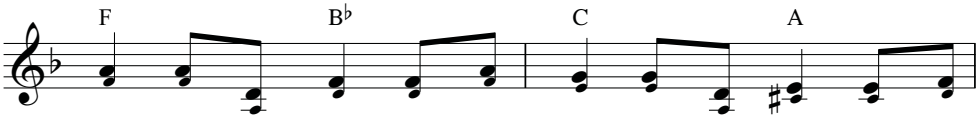

ân vẫn nhờ Mẹ, ngàn khổ đau cũng nhờ Mẹ. Nhờ Mẹ
thương ôi huyền diệu, quyền Chúa trên muôn thần lực. Nguồn an

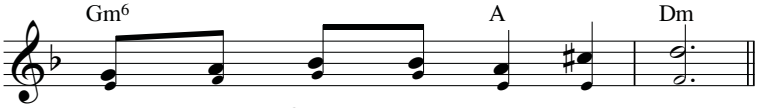

thương dâng Chúa trót đời tạ ơn.
vui chan chứa thánh ân không ngơi.

TA RA VỀ

Kim Long

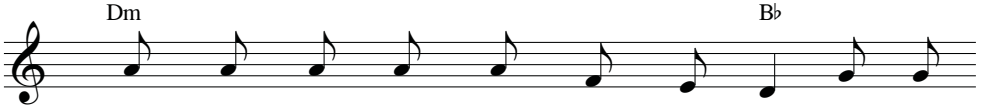

1. Thánh lễ đã hết chúng con ra về, tâm tư
2. Thánh lễ nối kết chúng con nên một, ra đi
3. Chúa hãy giúp sức chúng con trên đời, tin yêu
4. Với thánh ý Chúa bước trên đường đời, vui trong

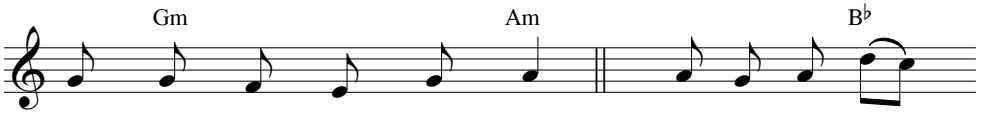

hân hoan reo mừng trong Chúa.
chung xây cuộc đời bác ái. ĐK: Xin tạ ơn Chúa
trung kiên giữa ngàn nguy khó.
thương đau trông phần vinh phúc.

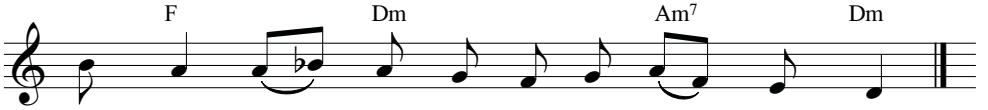

muôn đời, chúng con xin tạ ơn Chúa muôn đời.

THÁNH LỄ TRONG CUỘC ĐỜI

Nguyễn Duy

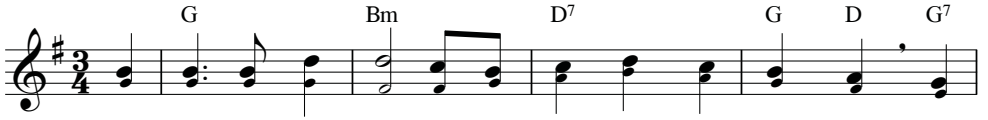

ĐK: Cuộc đời là Thánh Lễ cho đời con sống trong yêu thương. Cuộc

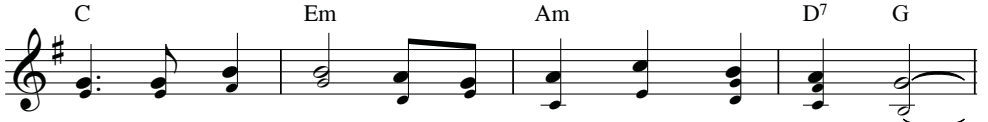

đời là tiếng hát cho đời con chứa chan hy vọng.

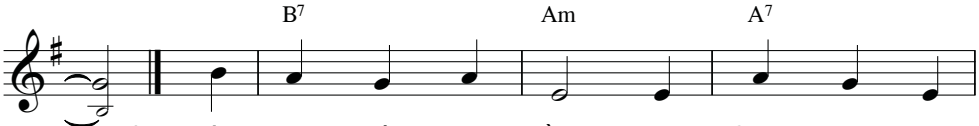

1. Nếu con thầm tín rằng Tình Chúa luôn đưa
2. Ước mong Lời Chúa dạy: Hãy sống yêu mọi
3. Chúng con xin loan truyền Tình Chúa yêu nhân

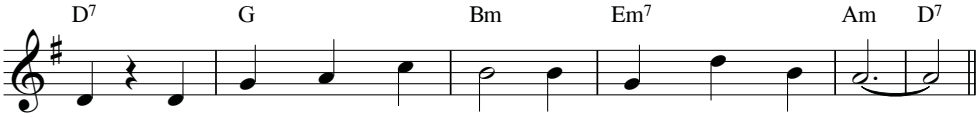

đường. Thì con xin dấn thân cho cuộc sống hôm nay.
người. Thực thi nơi chúng con mỗi ngày sáng thêm hơn.
loại. Và trong mỗi tiếng ca Tin Mừng Chúa loan xa.

THÁNH LỄ DÃ HẾT

Kim Long

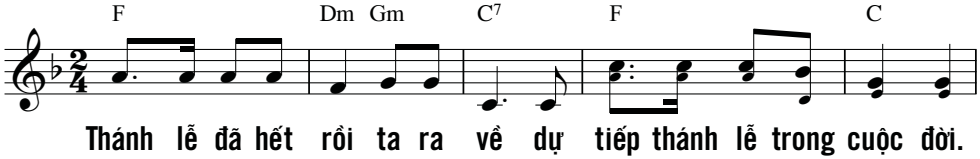

Thánh lễ đã hết rồi ta ra về dự tiếp thánh lễ trong cuộc đời.

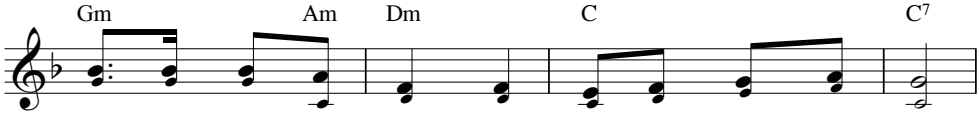

Sống với Chúa qua người người hòa tình thương khắp nơi.

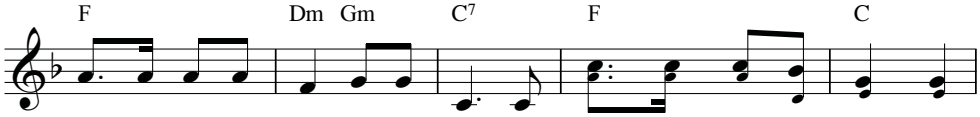

Thánh lễ đã hết rồi ta ra về Lời Chúa quyết chí đem thực hành.

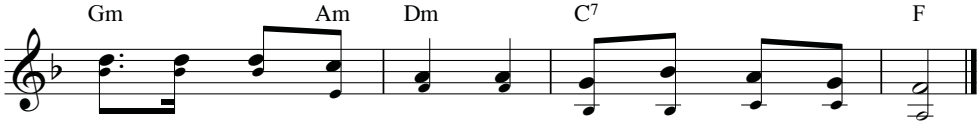

Sống mỗi phút thêm trọn lành làm chứng nhân trung thành.

Nếu muốn, có thể dùng nhạc chuyển sau đây để hát lần thứ hai ở cung SOL

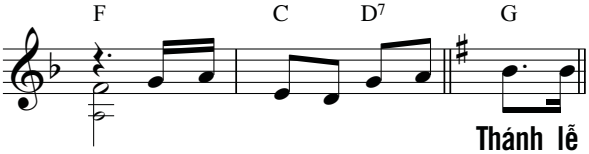

Thánh lễ

KẾT LỄ

TÁN TỤNG HỒNG ÂN

Hải Linh - Vũ Đình Trác

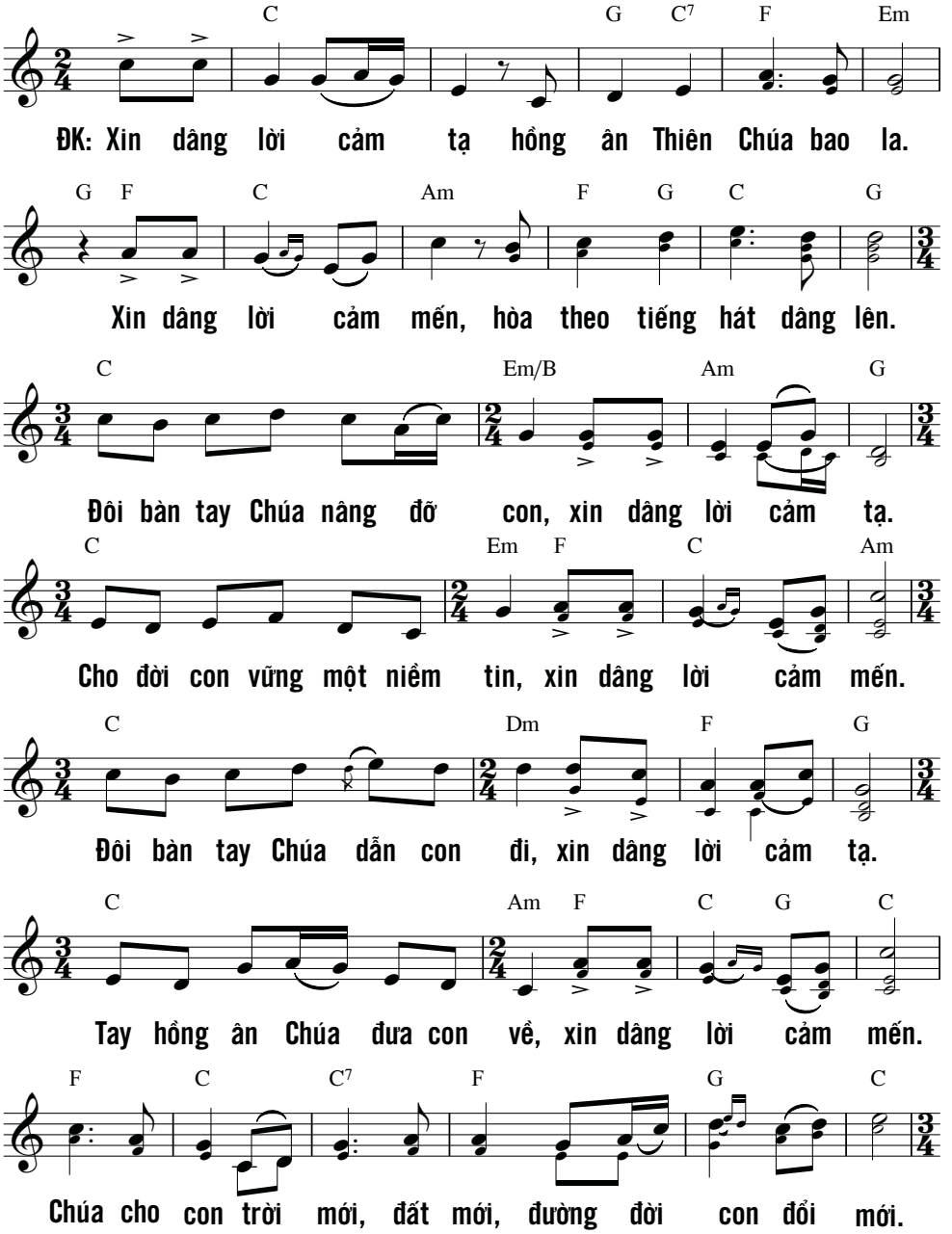

KẾT LỄ

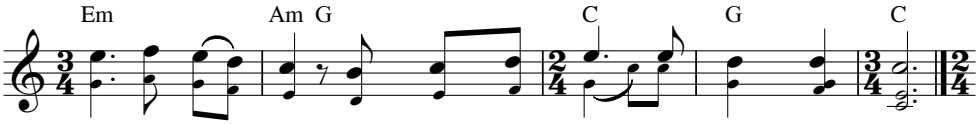

Con sẽ ca ngợi lòng thương xót Chúa đến muôn muôn đời.

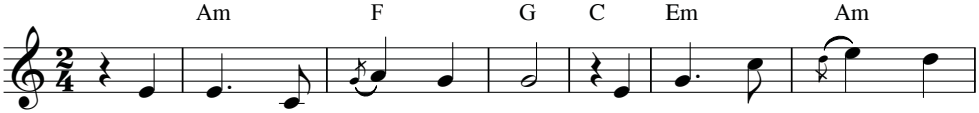

1. Đời đời Người đã thương con đời đời Người vẫn thương

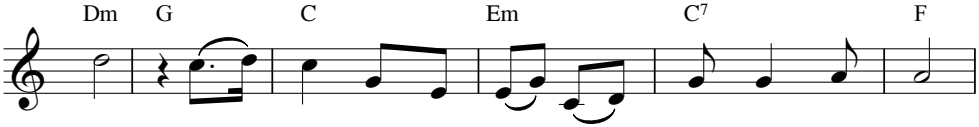

con thương con như gà mẹ ủ ấp con dưới cánh

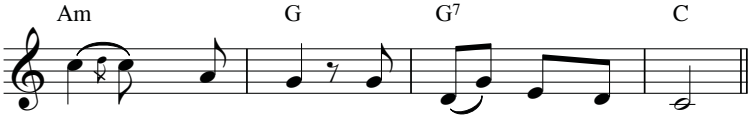

Chúa thương yêu ấp ủ con đêm ngày.

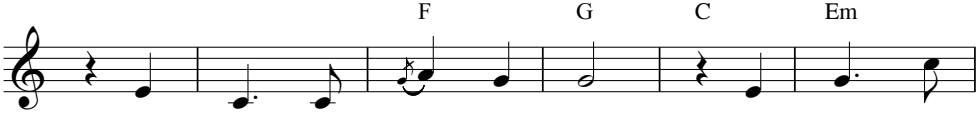

2. Nhiệm mầu tình Chúa cao siêu loài người được

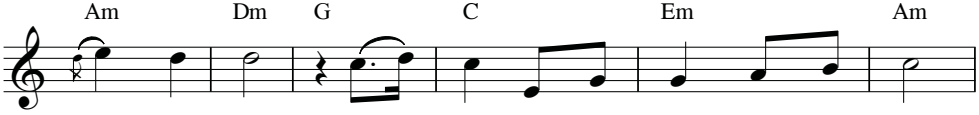

Chúa nâng niu nâng niu tựa con ngươi trong mắt Chúa

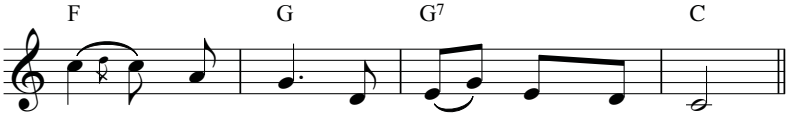

Chúa nâng niu gìn giữ luôn đêm ngày.

THẮP SÁNG TRONG CON

Trầm Hương - Hòa âm: Hùng Lân

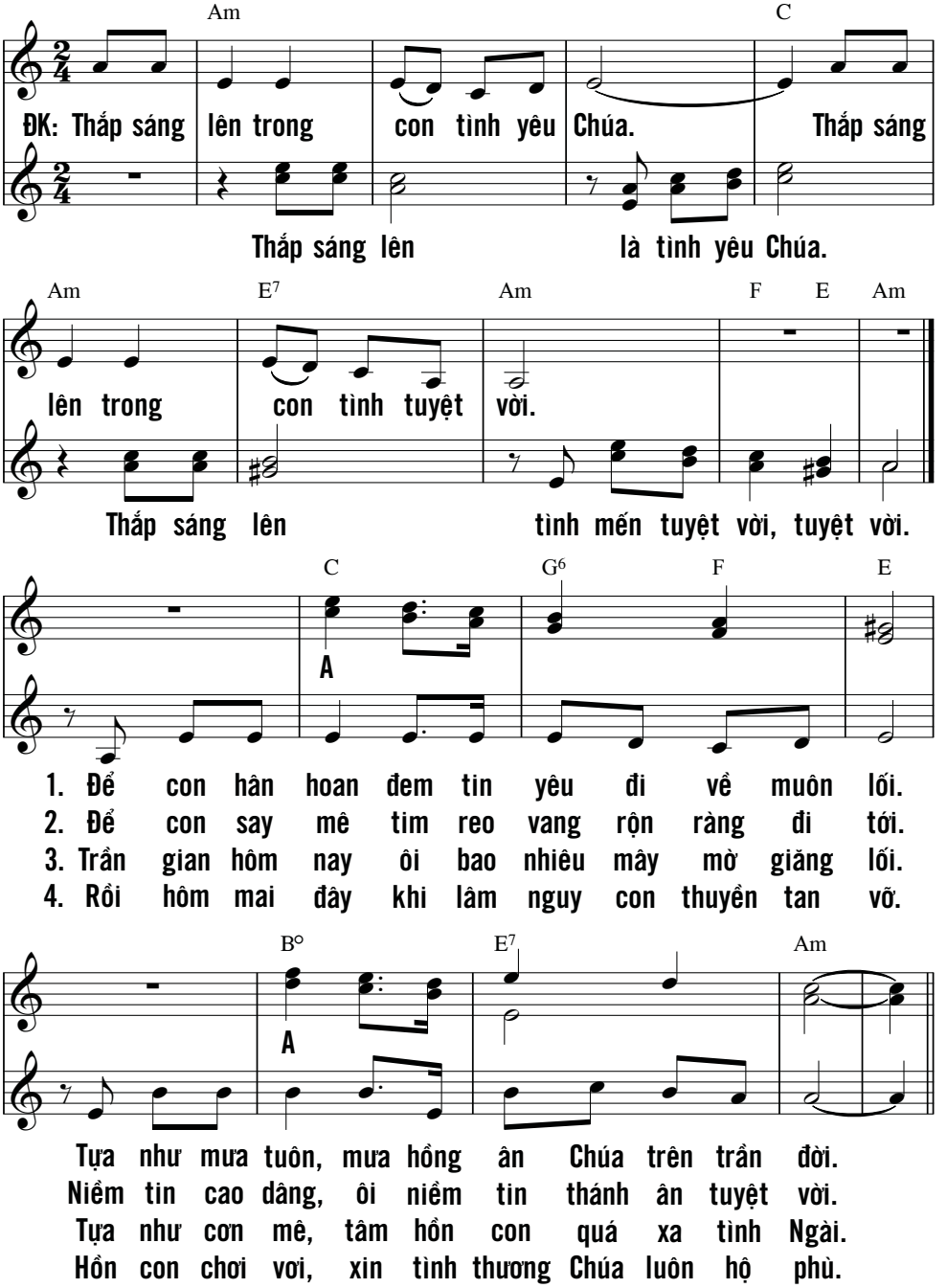

THEO BƯỚC NGƯỜI

Ngọc Linh

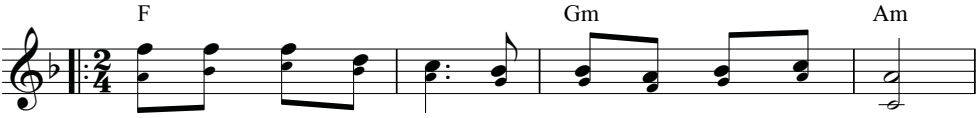

ĐK: Hãy cất bước ra đi hăng say về khắp nẻo đường.
Hãy cất bước ra đi gian lao nào đâu xá gì.

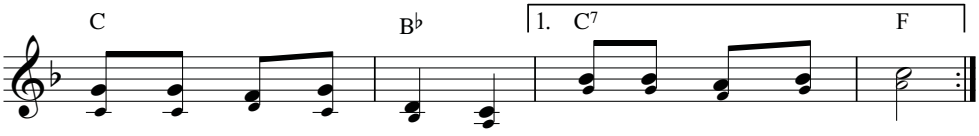

Loan Tin Mừng cứu độ niềm tin gieo tràn muôn hướng.
Mong sao quả đất này tình ...

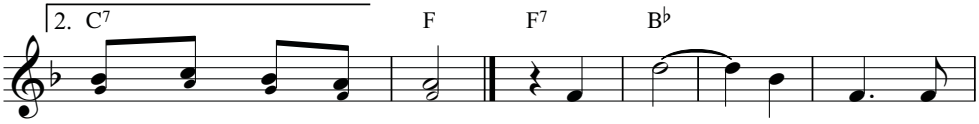

thương Chúa luôn tràn đầy. TK: Hiệp nhất trong một tình

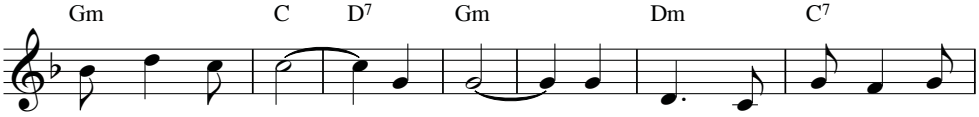

yêu Chúa Ki - tô. Ta đem Tin Mừng dọi soi đời tăm

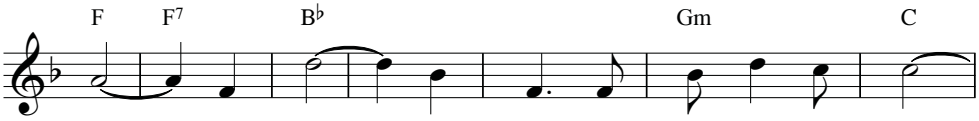

tối. Hiệp nhất trong một tình yêu với Cha chung.

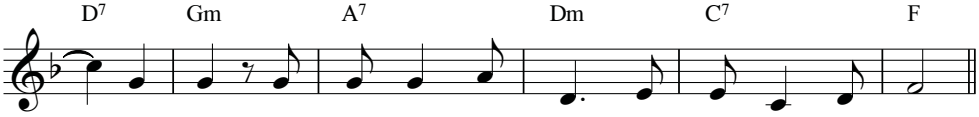

Ta đi, ta đi theo bước Người đem cho đời niềm vui.

KẾT LỄ

TÌNH YÊU CHÚA KITÔ THÚC BÁCH CHÚNG TÔI

Nguyên Lễ

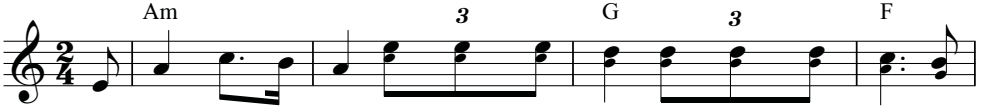

ĐK: Tình yêu Chúa Ki - tô thúc bách chúng tôi, thúc bách chúng tôi đi

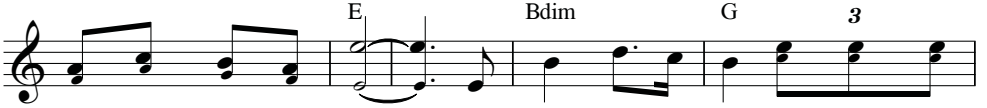

làm chứng nhân của Chúa. Tình yêu Chúa Ki - tô thúc bách chúng

Ngài

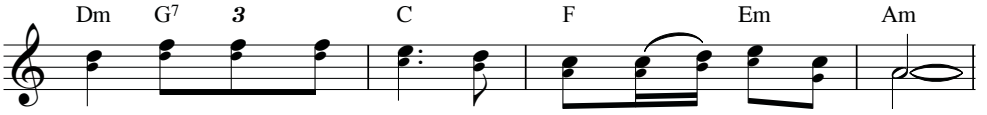

tôi, thúc bách chúng tôi lên đường loan báo Tin Mừng.

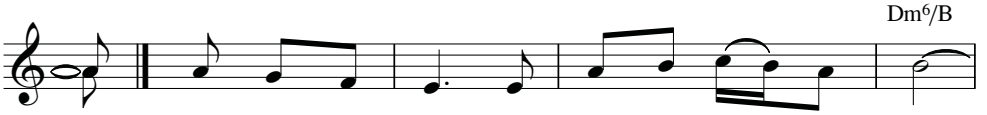

1. Dẫu thân phận người nhỏ nhoi yếu đuối mỏng manh.
2. Chúng tôi vào đời truyền loan cho khắp mọi nơi.

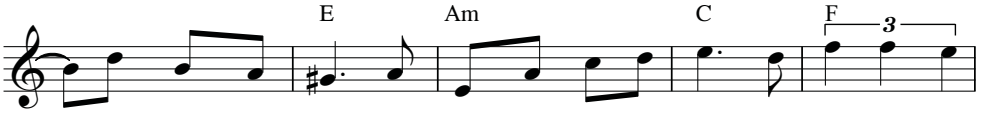

Ví như bình sành chứa đựng ngọc trai ơn thánh thật dễ vỡ mong
Chúa thương loài người nên Ngài lập giao ước mới bằng cái chết đơn

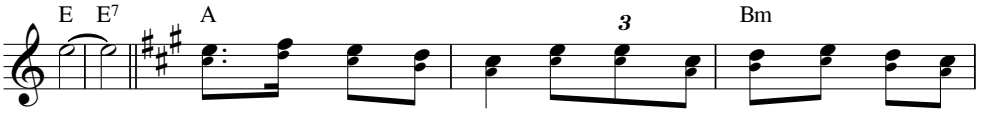

manh. Nhưng chúng tôi tin rằng: Có Chúa ở bên chúng tôi song
côi. Nhưng Chúa nay khải hoàn ánh sáng phục sinh chiếu soi huy

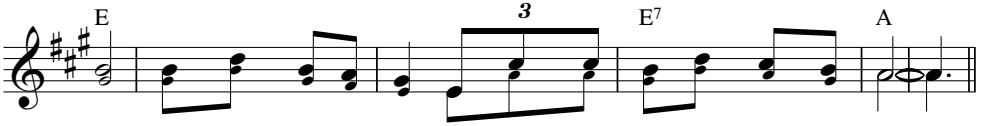

hành. Ngài khứng ban ơn lành để giúp chúng tôi sống luôn trung thành.
hoàng. Ngài xuống ơn dư tràn dìu dắt chúng ta tới quê thiên đàng.

TRONG AN BÌNH

Nguyễn Duy

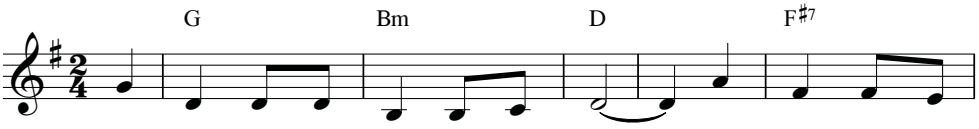

ĐK: Ra về trong hy vọng và mừng vui. Ra về trong an

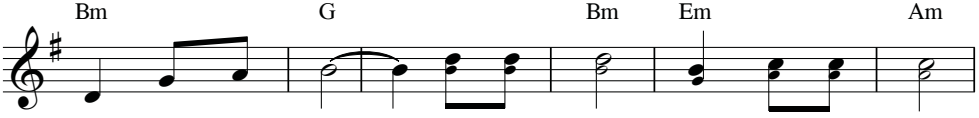

bình của Thiên Chúa. Xin tri ân Ngài, xin tri ân

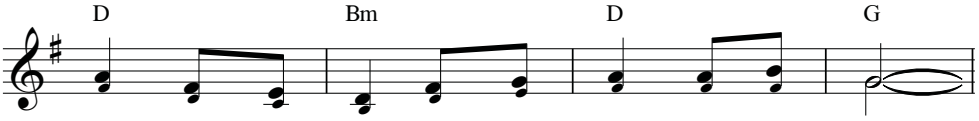

Ngài. Đến muôn đời tình thương Chúa như đất trời.

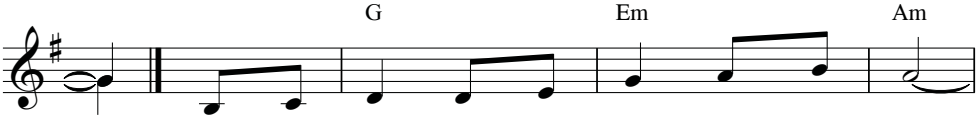

1. Vì Lời Chúa là đèn soi cho chúng con.
2. Vì từ đây Mình Máu Chúa nuôi dưỡng con.
3. Ngài sai con về mọi nơi gieo Phúc Âm.

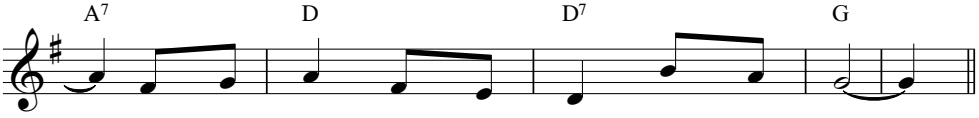

Cảm tạ Chúa đã dẫn đường chúng con về.
Đường trần gian những ưu phiền sẽ không còn.
Trọn tình yêu xin trung thành sống chứng nhân.

KẾT LỄ

VÌ CHÚA LÀ TÌNH YÊU

Kim Long

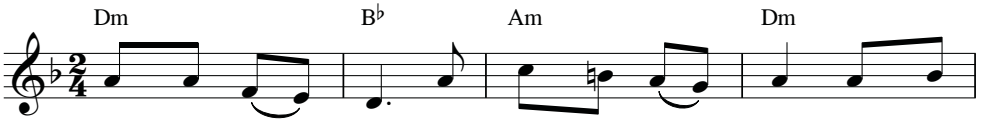

1. Hỡi các dân tộc đang sống trên trần gian, hỡi những
2. Ngước mắt nguyện cầu cho chiến tranh tàn phai, cho khắp
3. Hãy tiến lại gần tay nắm tay mừng vui, xin Chúa

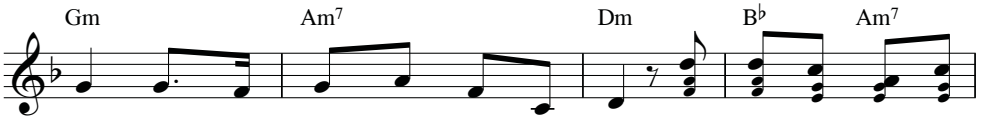

ai đang buồn thương bước trong cuộc đời: Hãy sống vui tình bác
nơi muôn người thôi oán căm hận thù: Thế giới vui tình bác
thương liên hiệp muôn sắc dân thành một: Góp sức xây tình bác

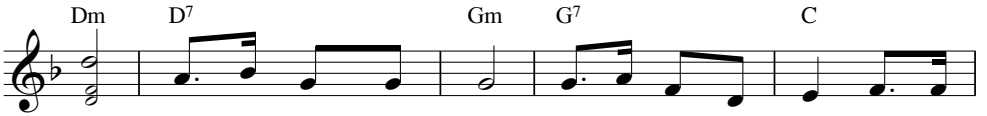

ái. Xin hãy yêu thương nhau, vui với ai mừng vui, khóc với

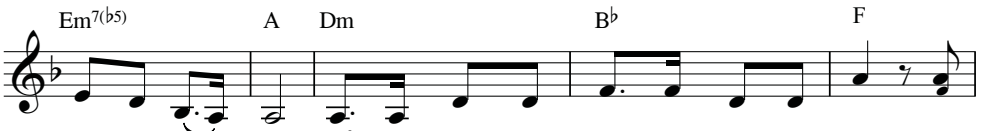

Để tình yêu bừng cháy tiêu diệt sự chết.
ai đang khổ sầu. Để tình yêu bừng cháy xóa mờ thù oán. Tình
Để tình yêu bừng cháy nối liền bờ cõi.

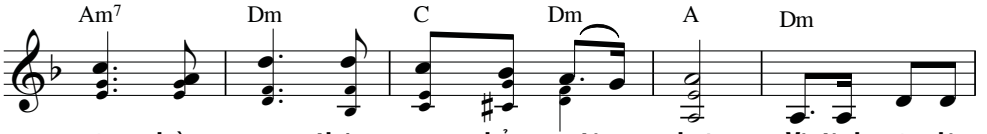

yêu bền vững tháng năm chẳng tàn phai. Vì tình yêu là

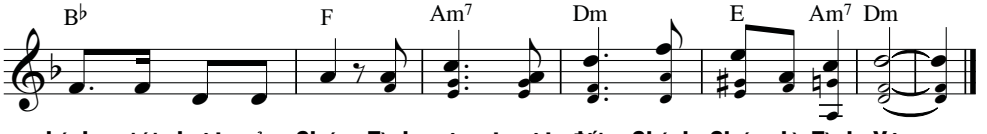

chính giới luật của Chúa. Tình yêu tuyệt đối: Chính Chúa là Tình Yêu.

XIN CHO CON

Anh Tuấn

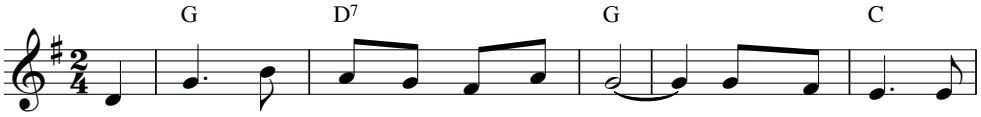

1. Giờ đây chúng con ra về Chúa ơi. Những vui buồn chờ
2. Đoàn con Chúa sai đi vào thế gian. Hãy ra về và

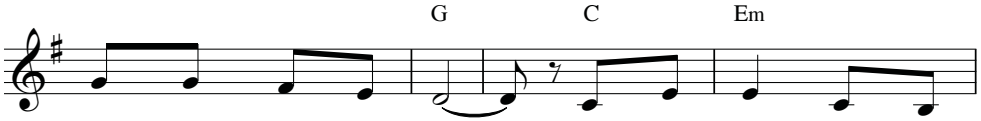

đón chúng con trên đường. Xin phó thác trong tay
sống chứng nhân Tin Mừng. Như muối trắng như men

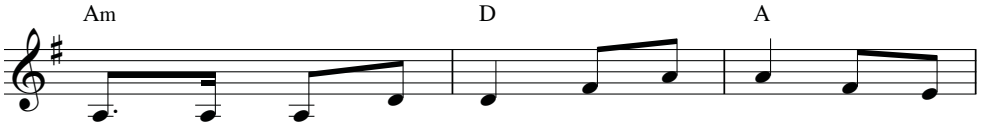

Ngài đường đời hôm nay, xin dẫn bước con trên
nồng Người đã ươm gieo, cho thế giới sống an

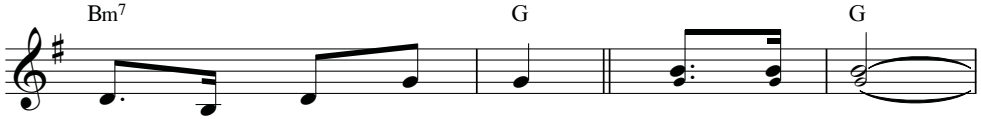

đường, đường dài tương lai. ĐK: Xin cho con
hòa mặn nồng thương yêu.

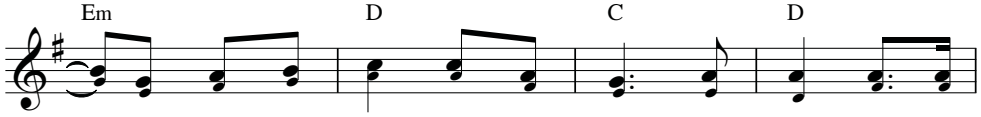

được luôn kiên vững giữa muôn ngàn gian truân, xin cho

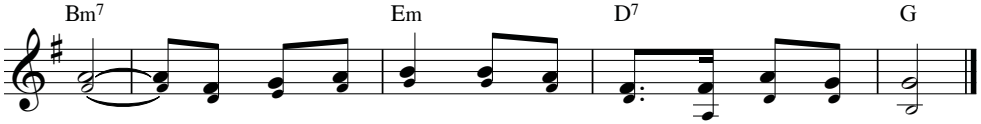

con trở nên tia nắng chiếu Tin Mừng sưởi ấm nhân gian.

XIN NGỢI KHEN CHA

Ý Tv 102

Thành Tâm

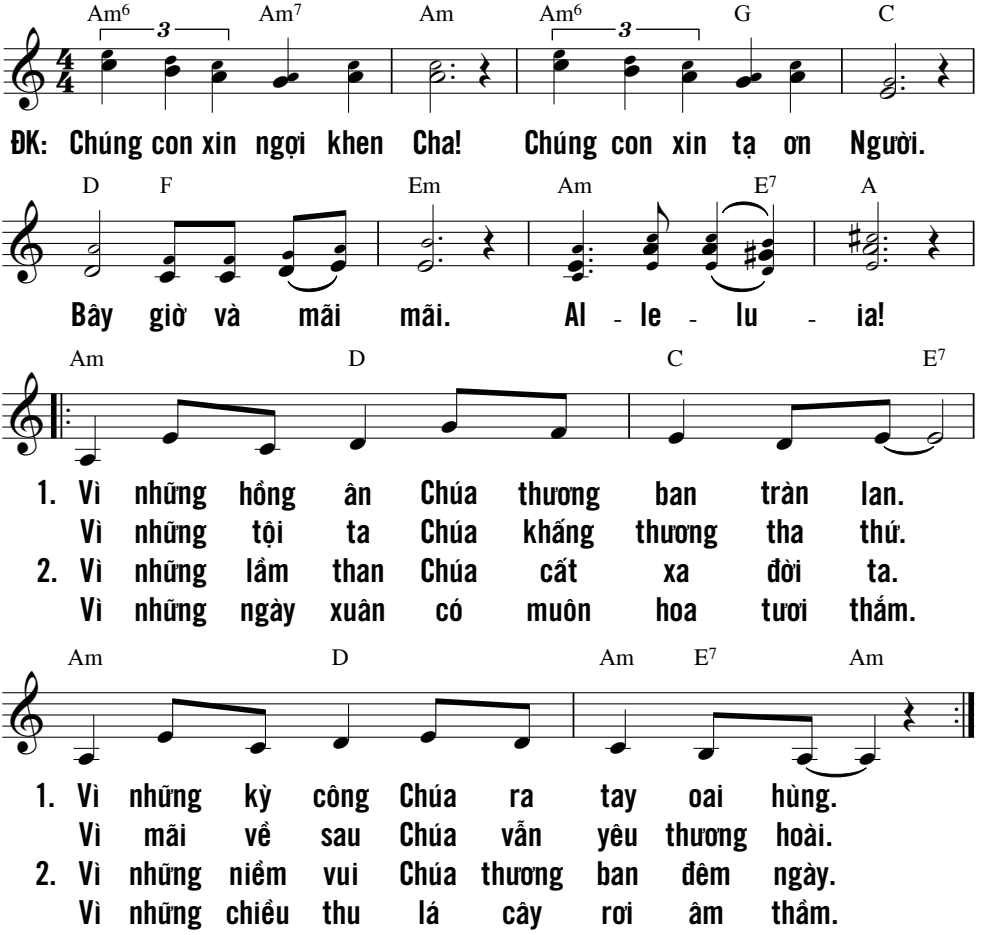

Ha-lê-lui-a.
Hãy tạ ơn CHÚA, cầu khẩn danh Người,
vĩ nghiệp của Người, loan báo giữa muôn dân.
(Tv 105, 1)

MÙA VỌNG

CA NHẬP LỄ

Nguyễn Duy

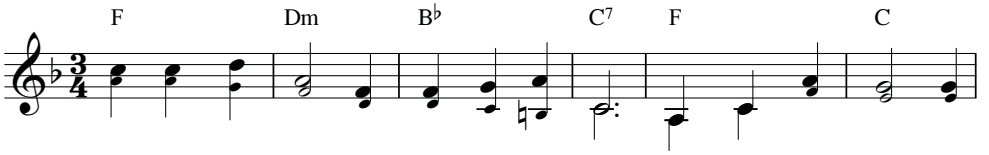

ĐK: Nay con bước vào mùa hồng ân cứu độ. Thỏa lòng khát khao như

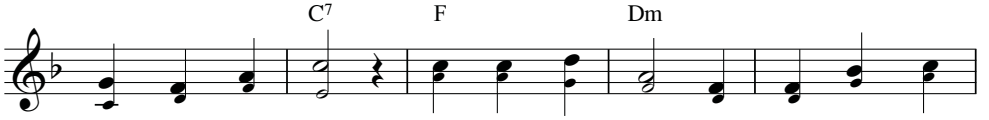

nai rừng bên suối. Nay con đón chờ ngày Tình Yêu giáng

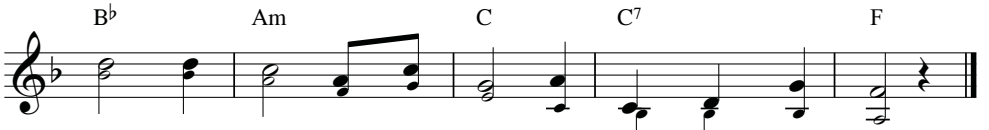

thế. Chúa ơi! Xin giúp con giữ trọn niềm trông cậy.

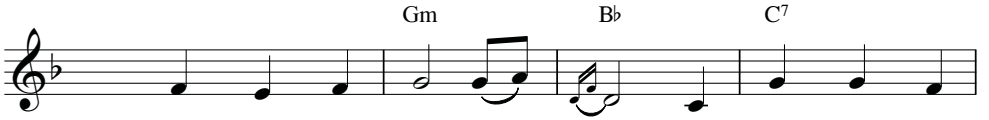

CN I MV 1. Xin đừng để con xấu hổ vì con trông cậy

CN II MV 2. Đây giờ Thiên Chúa cứu độ này Si - on hãy

CN III MV 3. Xin người cùng tôi nhảy mừng nào vui lên người

CN IV MV 4. Hỡi tầng trời cao hãy đổ làn sương mai hồng

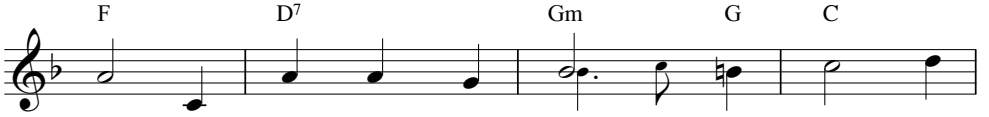

Chúa vì con vươn hồn lên tới Chúa. Xin

nhớ mùa yêu thương bừng lên chan chứa. Những

hỡi hãy vui trong tình yêu Thiên Chúa. Chúa

phúc và mây ơi hãy mưa Đấng Công Chính. Đất

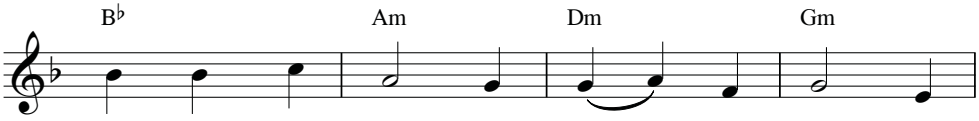

đừng để quân thù hoan hỉ về con vì
lời Ngài phán dạy tuân giữ đừng sai để
đã gần đến rồi thăm viếng mọi nơi nào
hãy trổ sinh nào Đấng cứu trần ai nguyện

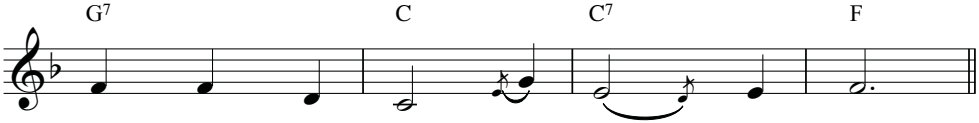

ai trông cậy Ngài sẽ chẳng hổ người.
vinh quang của Ngài chói ngời trần ai.
mau mau dâng lời hát mừng người ơi!
xin ơn an bình chứa chan lòng con.

HÃY SẴN SÀNG

Mi Trầm

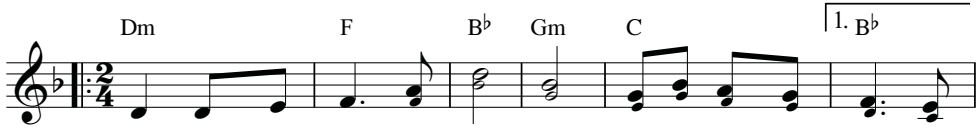

ĐK: Này đoàn dân Chúa hãy sẵn sàng vì lúc ta không ngờ thì

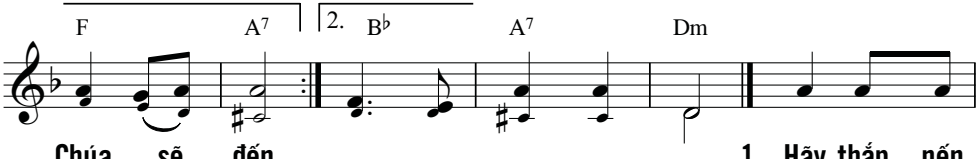

Chúa sẽ đến. 1. Hãy thắp nến
ngờ thì Chúa đến gần. 2. Hãy sống xứng

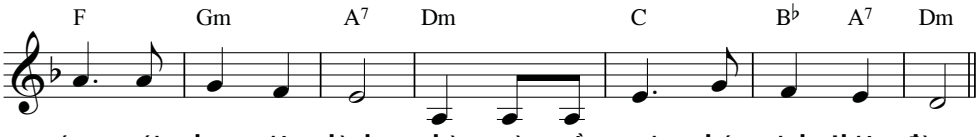

sáng với bao việc lành, chờ ngày về nơi phúc vinh thiên đàng.
đáng với Cha trên trời, ngày dài trần gian tránh xa tội đời.

CHÚA SẼ ĐẾN

Dao Kim

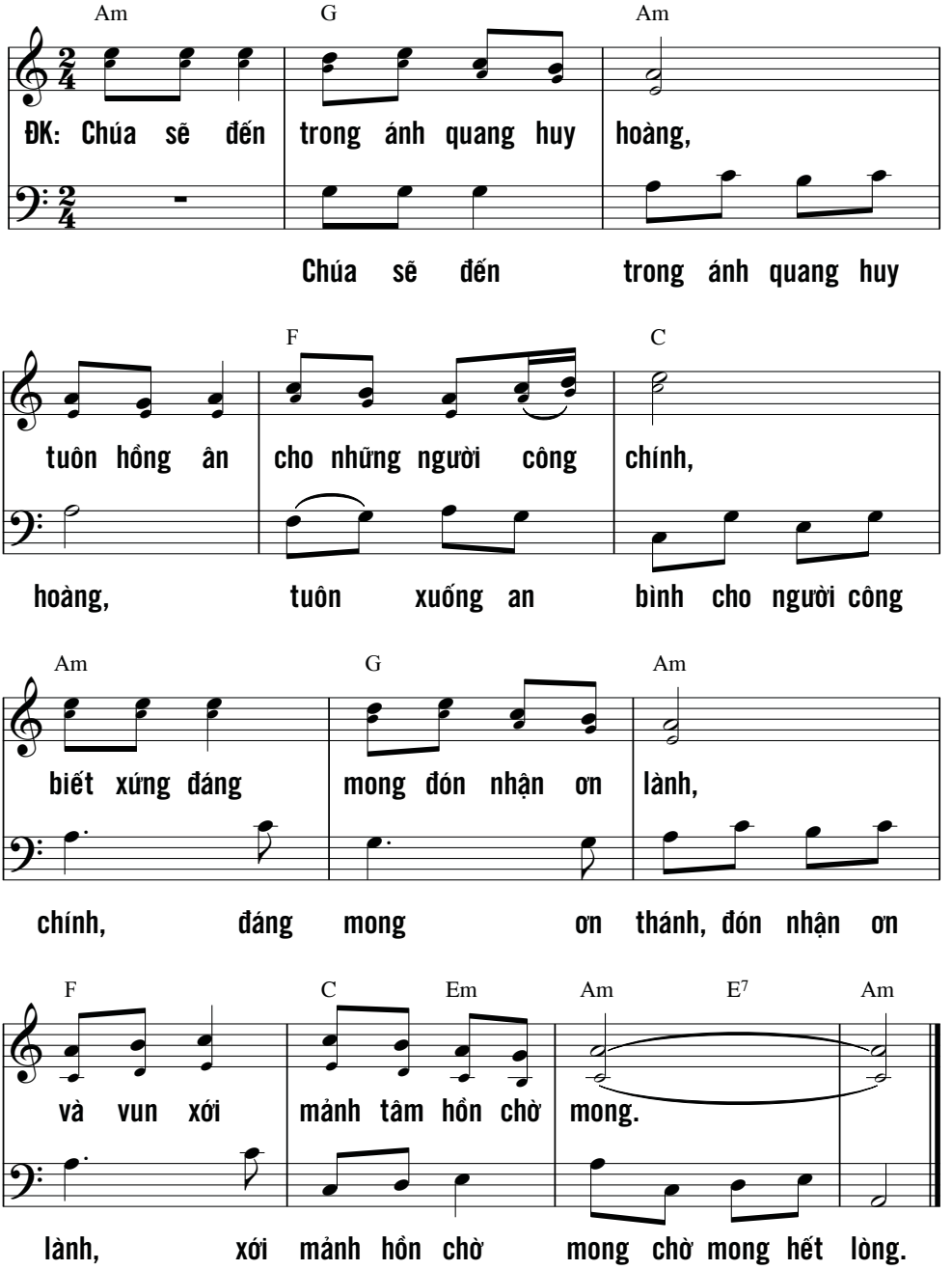

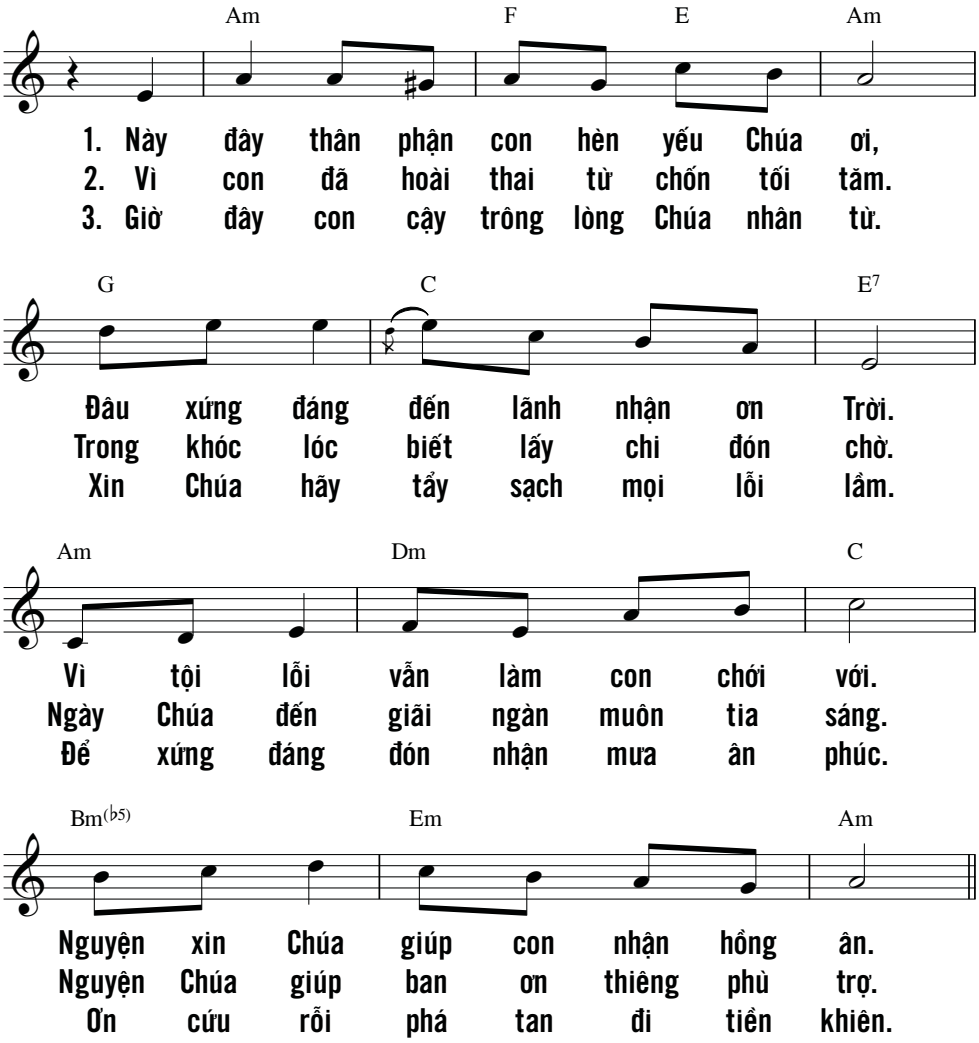

Lạy CHÚA là núi đá cho con trú ẩn,
là Đấng cứu chuộc con, cúi xin Ngài vui nhận
bấy nhiêu lời miệng lưỡi thân thưa,
và bao tiếng lòng con thầm thĩ
mong được thấu đến Ngài.

(Tv 19,15)

ĐỂ CHÚA ĐẾN

Nguyễn Duy

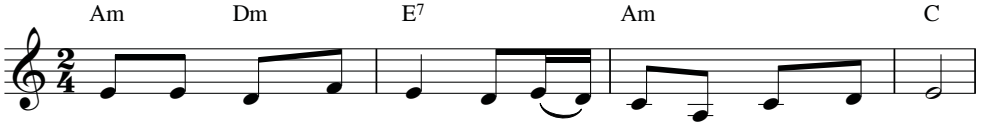

1. Xin cho lòng chúng con luôn mở rộng chờ mong Chúa đến
2. Xin cho lòng chúng con không oán hờn và không ghen ghét
3. Xin cho lòng chúng con như máng cỏ tỏa nồng hơi ấm

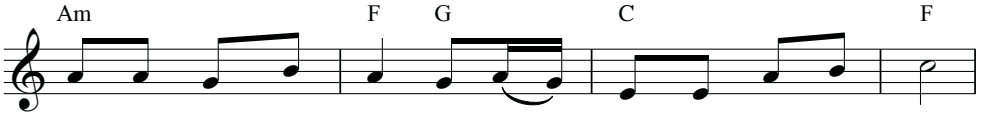

Xin cho lòng chúng con luôn thắm nồng một tình yêu mến.
Xin cho lòng chúng con luôn quảng đại và luôn tha thứ.
Nên nơi Ngài náu thân khi xuống trần một đêm cô vắng.

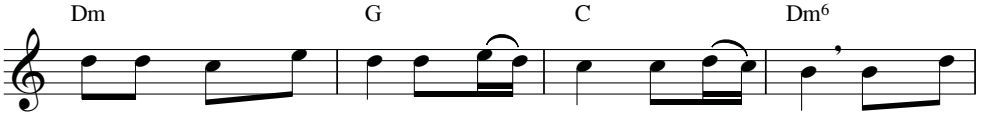

Xin cho lòng chúng con luôn khát khao luôn ước ao. Một thế
Xin cho lòng chúng con yêu mến người, yêu suốt đời. Chỉ biết
Cho con được ủi an ai khóc than ai đắng cay. Giọt nước

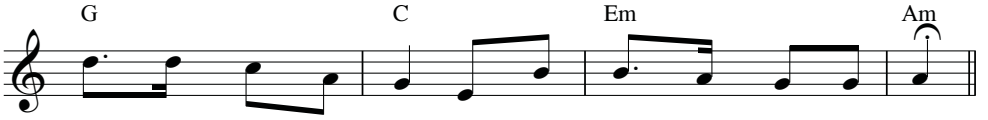

giới sướng vui dạt dào một thế giới không còn khổ đau.
sống hiến dâng phục vụ và hướng đến ân tình trời cao.
mắt sẽ nên nụ cười và tiếng hát vang tận trời cao.

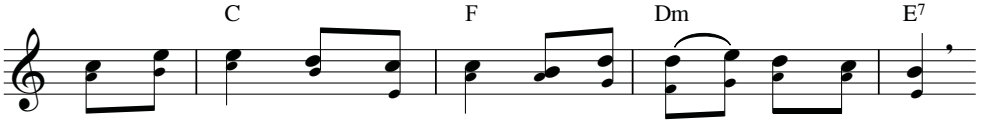

ĐK: Để Chúa đến trong cuộc đời, để Chúa đến mang ơn trời,

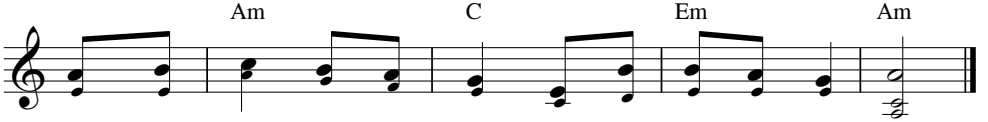

nguồn hạnh phúc cho con người, mùa cứu rỗi cho mọi nơi.

HÃY DỌN ĐƯỜNG

Mi Trầm

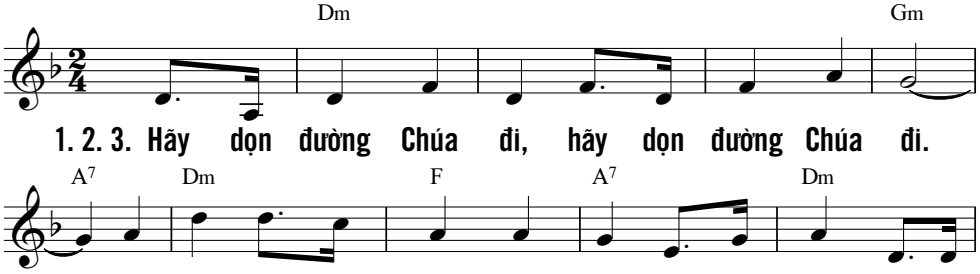

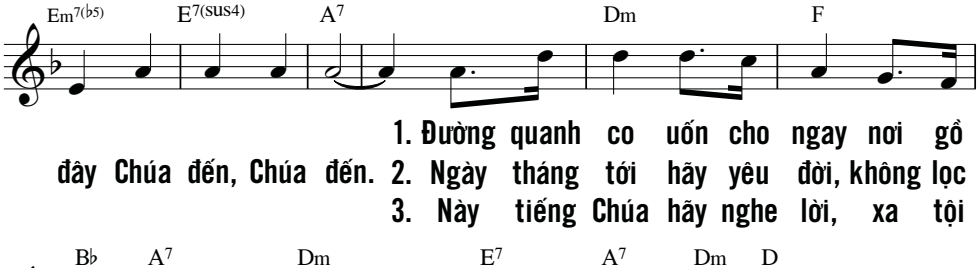

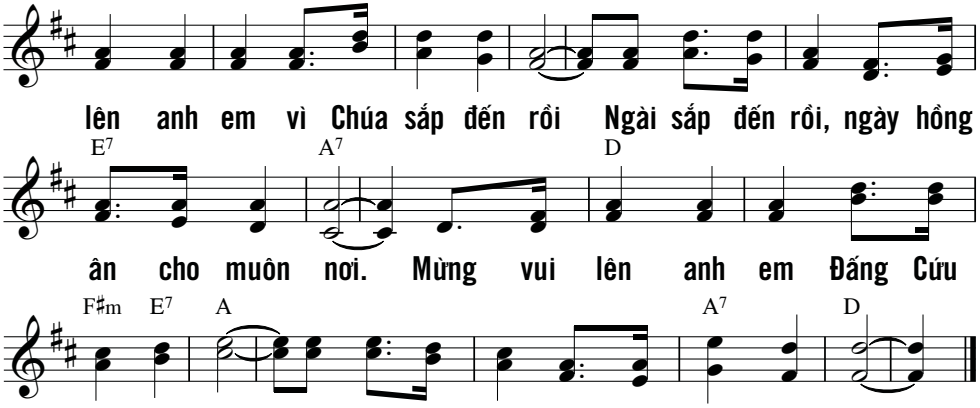

ĐỢI TRÔNG

Thanh Lâm

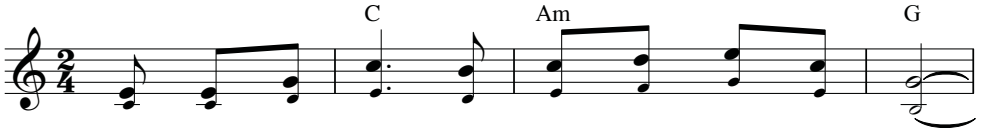

1. Này từ trần gian đoàn con ngước mắt kêu cầu.
2. Nào dọn lòng ta mừng ngày Chúa đến gian trần.
3. Này trời cao hỡi! Hãy gieo sương xuống cho đời.

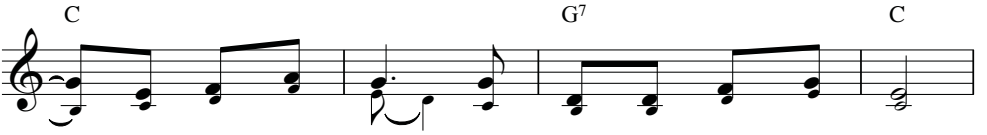

Lời kinh thiết tha xin Trời đổ mưa thái hòa.
Lời ai thiết tha vang vọng từ trong cõi lòng.
Một Vị Cứu Tinh muôn người đợi trông thiết tha.

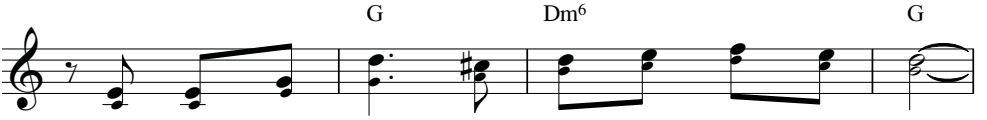

Miệt mài đợi trông hồng ân cứu rỗi nhân gian.
Kìa đường quanh co nào ta hãy uốn cho ngay.
Một Vị Công Chính ngàn mây mưa xuống chan hòa

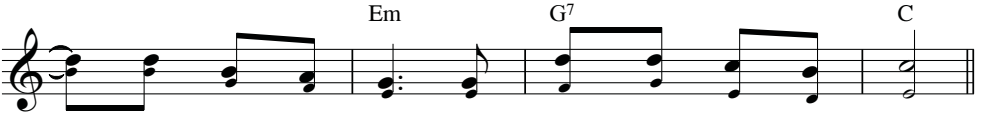

Xóa tan u sầu bừng sáng nỗi vui triền miên.
Núi cao cúi đầu và những lũng sâu nhìn lên.
khắp nơi mong chờ một Đấng Cứu Độ trần gian.

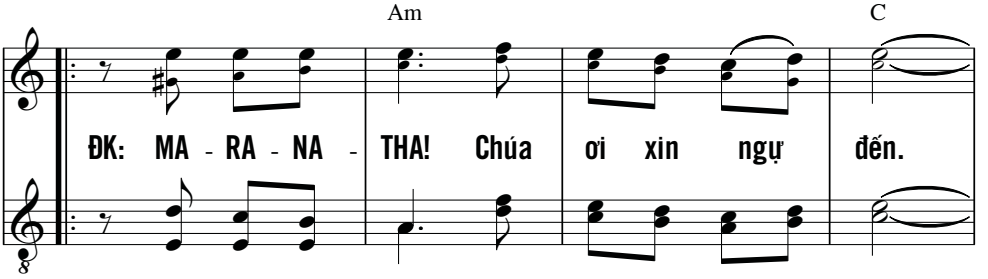

ĐK: MA - RA - NA - THA! Chúa ơi xin ngự đến.

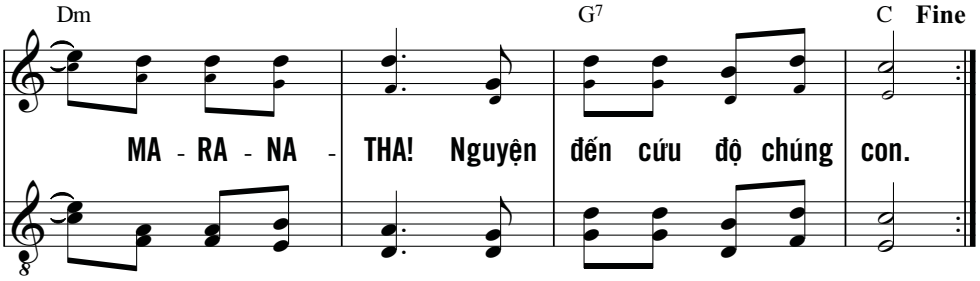

LỜI VỌNG

Thái Nguyên

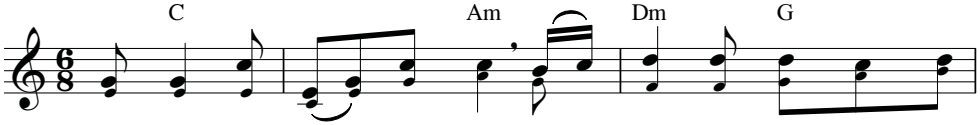

ĐK: Tầng trời hãy đổ sương mai, ngàn mây mau mưa người công

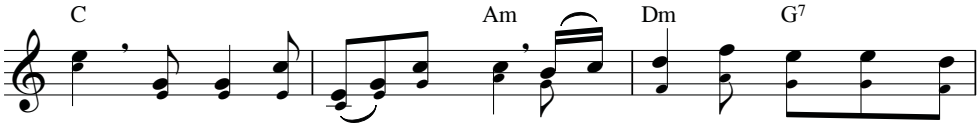

chính. Tầng trời hãy đổ sương mai, ngàn mây hãy mưa Đấng công

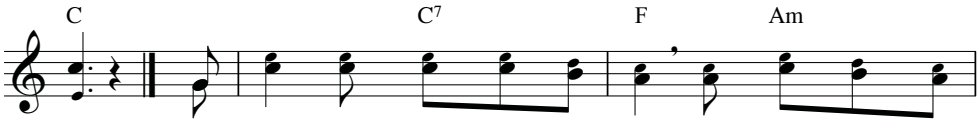

bình. 1. Ngàn dân mong Chúa đến cứu đời, mong phúc ân cao
2. Hồn con trông mong Chúa mỏi mòn khao khát Chúa muôn

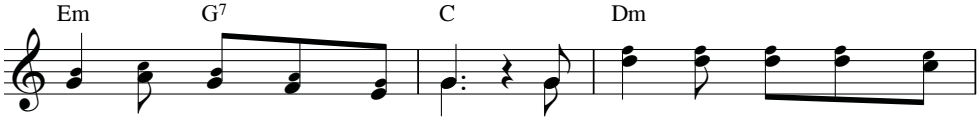

vời xóa tan cơn sầu vơi. Trần gian bao lo âu khổ
vàn, Đấng ban nguồn bình an. Thành tâm câu kinh con nguyện

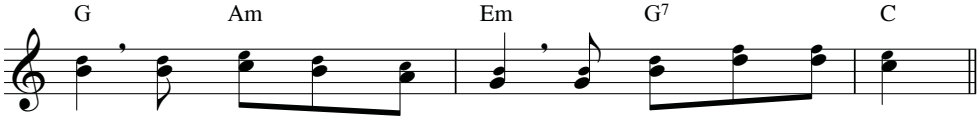

sầu bóng tối đang nhuộm mầu, cầu Chúa đến Chúa ơi!
cầu tiếng hát con vang vọng đợi trông Chúa Chúa ơi!

HÃY TỈNH THỨC

Thành Tâm

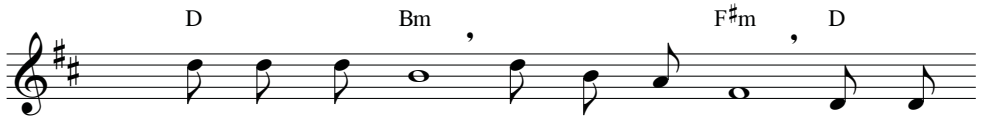

Intro & Coda: Hãy tỉnh thức đi! Hãy luôn sẵn sàng! Vì rằng:

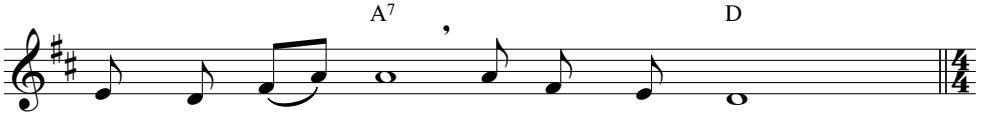

Con Người sẽ đến lúc ta không ngờ.

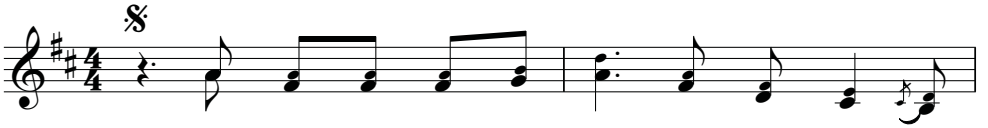

ĐK: "Các ngươi nên luôn tỉnh thức thắt đai lưng sẵn

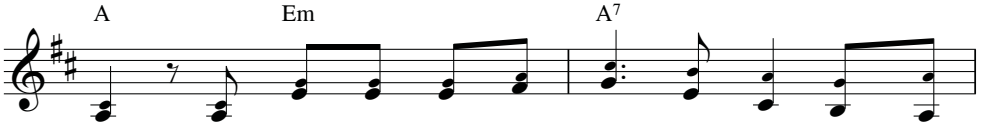

sàng. Vì không ai đâu biết chắc khi nào Con Người

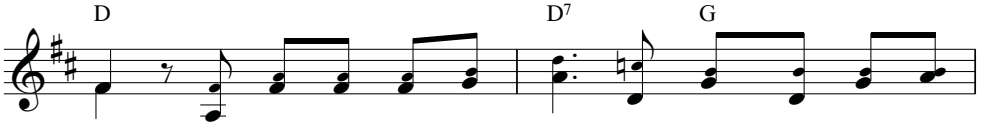

đến". Vì thế lo sao tỉnh thức đèn chong niềm tin thắp

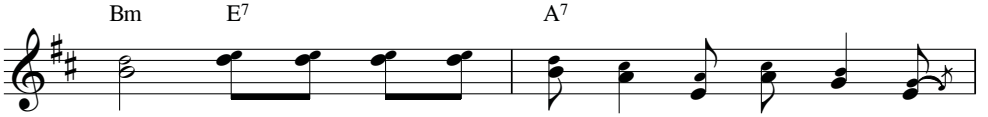

sáng dẫu Chúa đến ngay hôm nay thì thấy ta sẵn

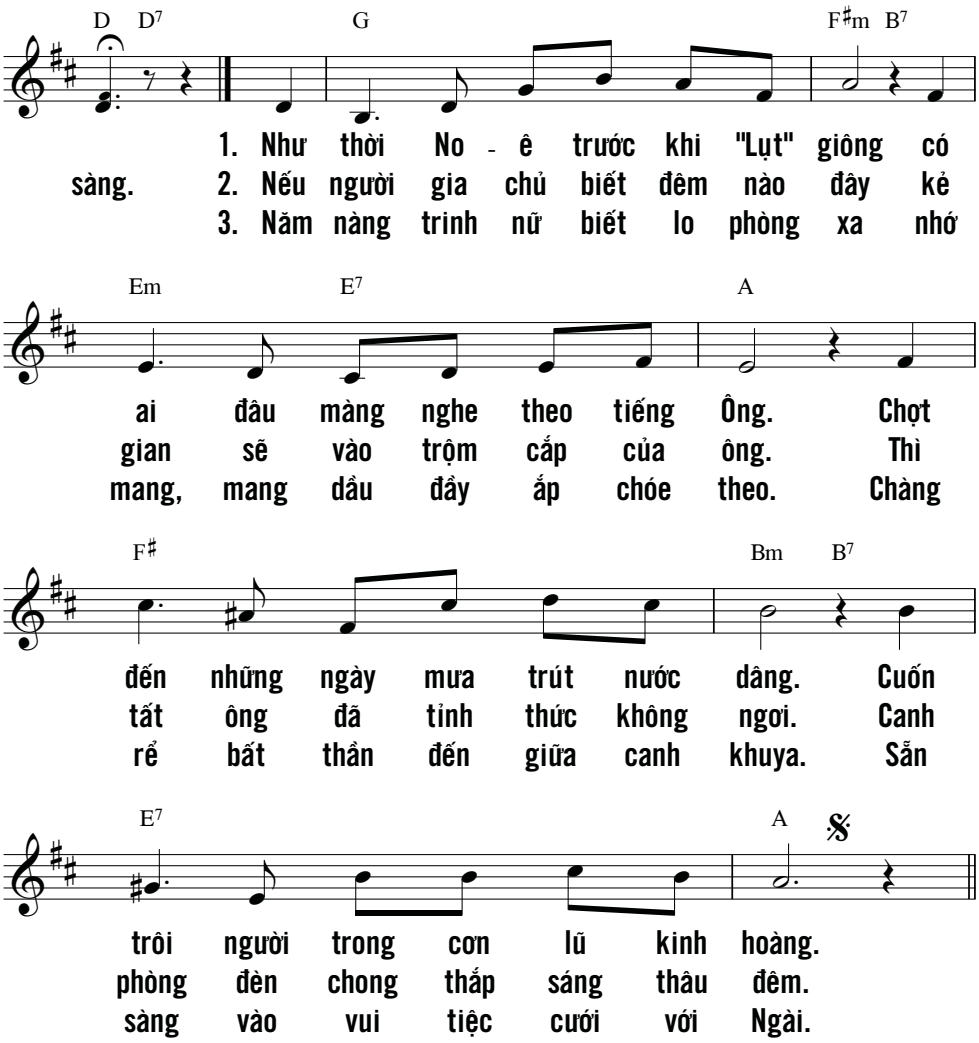

Lạy Chúa Tể càn khôn, xin trở lại,
tự cõi trời, xin ngó xuống mà xem,
xin Ngài thăm nom vườn nho cũ,
bảo vệ cây tay hữu Chúa đã trồng,
và chồi non được Ngài ban sức mạnh.
(Tv 80, 15-16)

HÃY VÙNG DỦNG

Ý lời ca: Is 60, 1-2; 19-20

Vinh Hạnh

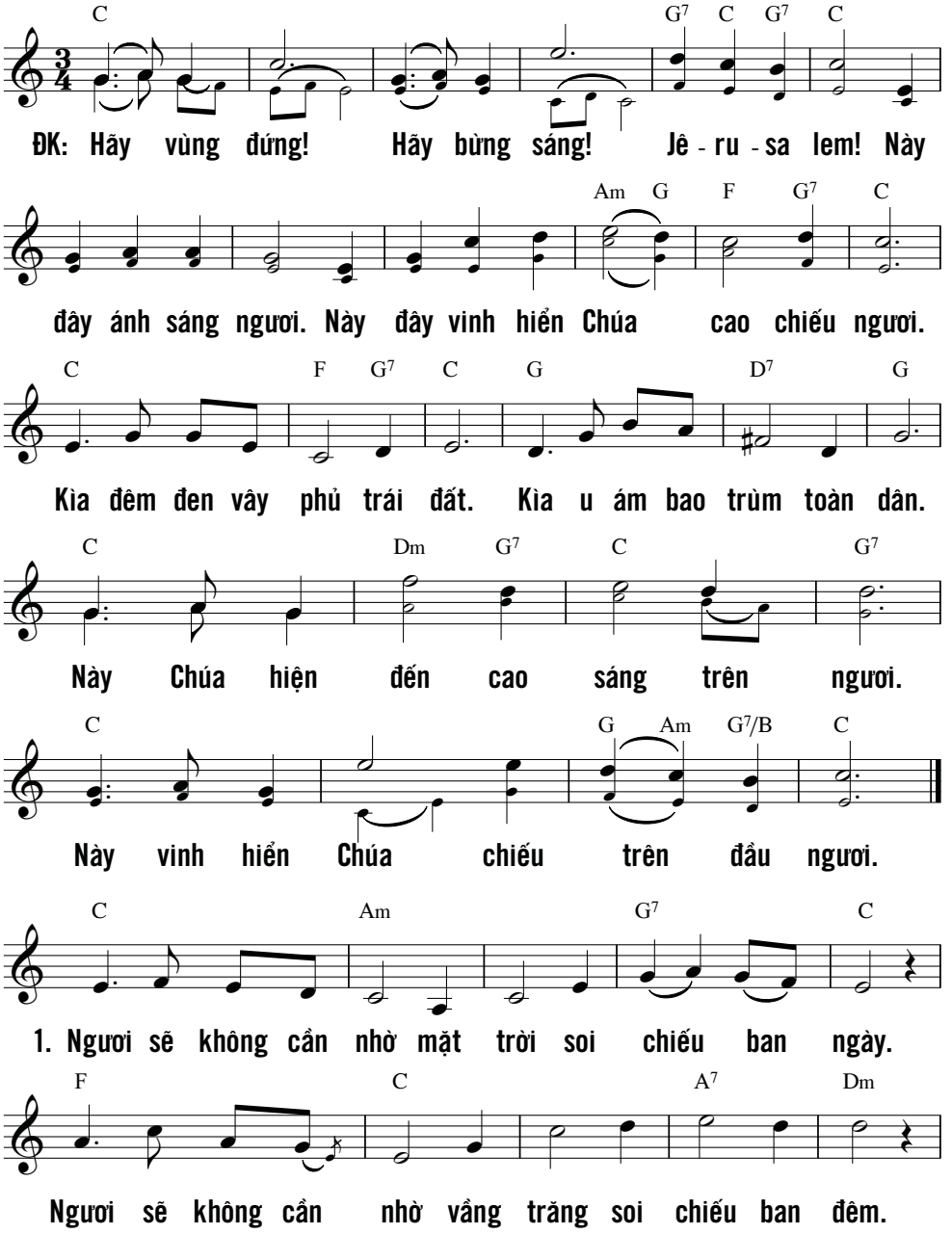

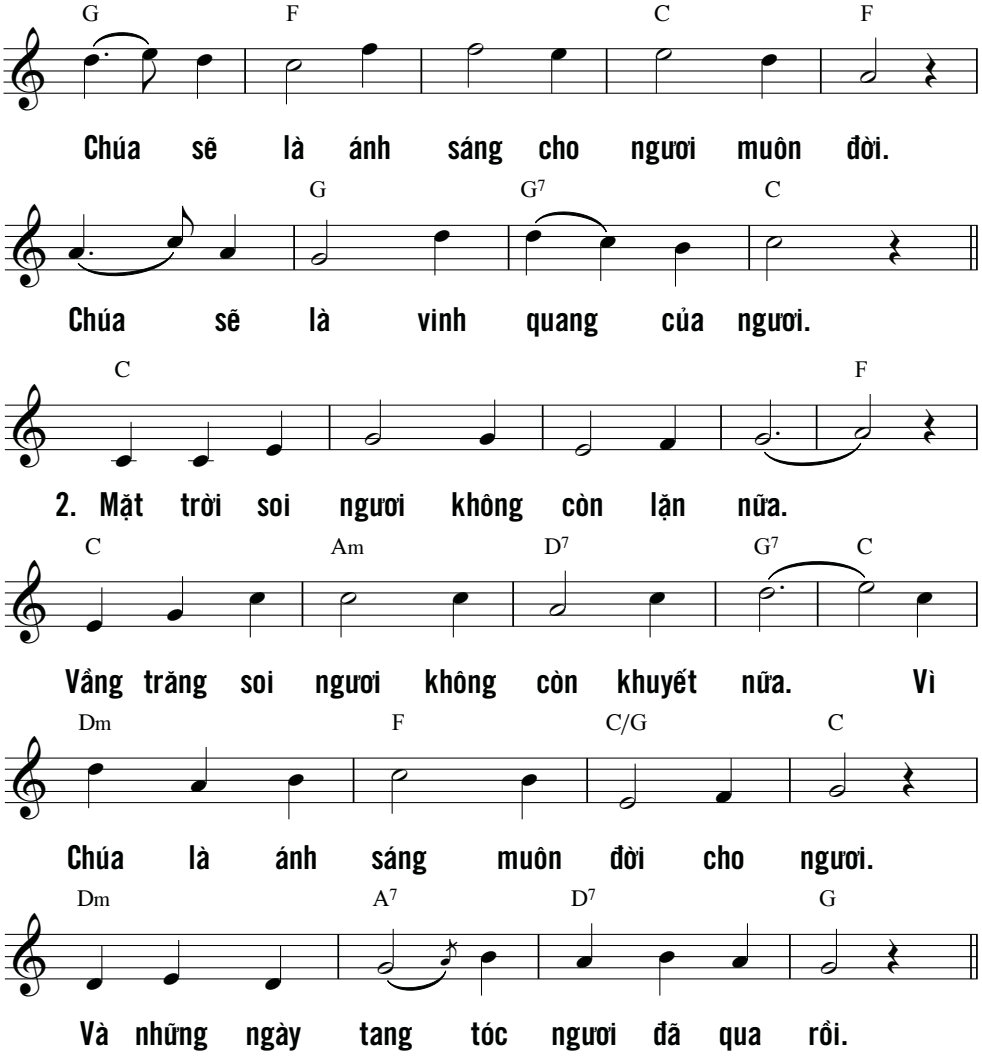

Lạy CHÚA là Chúa Tể càn khôn,
xin phục hồi chúng con,
xin toả ánh tôn nhan rạng ngời
để chúng con được ơn cứu độ.
(Tv 80, 20)

HƯỚNG TÂM HỒN LÊN

Dao Kim

F Am Dm C

ĐK: Ta hướng tâm hồn lên đón chờ ngày Chúa

Ta hướng tâm hồn lên

F Dm Gm B♭

đến. Chúa sẽ đem an hòa Ngài ban cho thế

đón chờ ngày Chúa đến. Chúa sẽ đem an hòa Ngài

F C Gm

trần. Chúa sẽ đem hân hoan Ngài

ban cho thế trần. Chúa sẽ đem hân

C7 F

thương tô thắm cõi đời. Ta hướng tâm hồn

hoan tô thắm cõi đời. Ta hướng tâm hồn

Am Dm C F Am7

lên đón chờ ngày Chúa đến. Chúa sẽ cho nhân

lên đón chờ ngày Chúa đến. Và Ngài

Dm C7 F A7

loại nguồn ơn cứu thoát vô cùng.

đem đến cho nhân loại ơn vô cùng.

Dm Gm A7 Dm

1. Nguyện Chúa nhớ lời giao ước ngàn xưa Chúa đã ký kết
2. Lạy Chúa! Con hằng mơ ước ngày đêm đến giờ ơn phúc
3. Lạy Chúa! Bao ngày thao thức triền miên con cầu xin Chúa

F B♭ Gm

với tổ phụ chúng tôi. Nguyện ơn hòa bình của
tuôn đổ tràn chúng nhân. Lòng con nguyện cầu xin
thương rửa sạch vết nhơ. Hồn con tràn đầy thống

A7 Dm B♭ Gm Am Dm

Chúa lấp đầy thế gian tội tình và ban ơn phúc trường sinh.
Chúa xóa mờ bất công hận thù và cho nhân thế bình an.
hối rã rời suốt bao năm trời nguyện xin Chúa đến ủi an.

LỄ DÂNG TRÔNG ĐỢI

Viết Chung

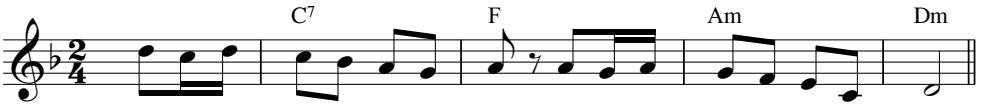

Intro ...

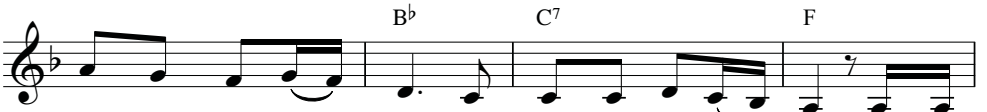

1. Với tháng ngày trông đợi con dâng lên lễ mọn này, là thành
2. Dám trông Ngài thương tình tâm tư nô nức bồn chồn ngọn đèn

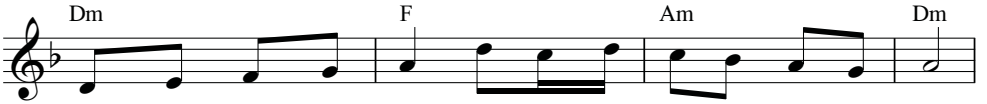

tâm ăn năn thống hối Chúa ơi Chúa ơi giúp con đổi mới.
khuya không quên thắp sáng Chúa ơi Chúa ơi con sẵn sàng luôn.

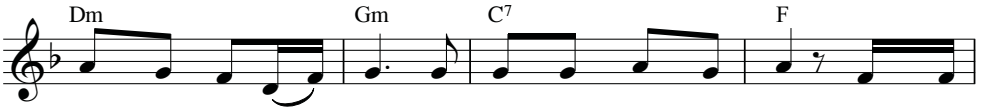

Hướng trông về ngày mai con dâng lên bánh rượu đây, tựa dòng
Với trót niềm thủy chung con đây canh thức chờ mong, nguyện trọn

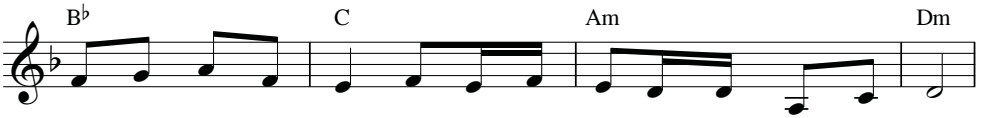

lệ thao thức vơi đầy Chúa ơi Chúa ơi con mong Ngài từng giây.
vẹn của lễ tâm tình Chúa ơi Chúa ơi xin ban ngày hồng ân.

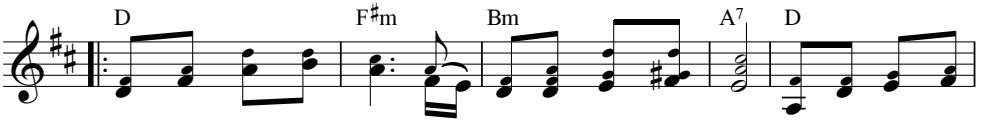

ĐK: Lòng thành con kính dâng lễ vật cậy trông mến tin. Chờ đợi ơn giáng

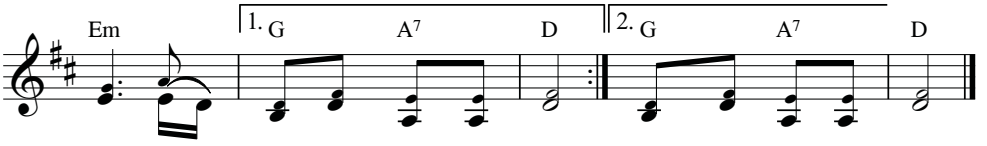

sinh Chúa Trời cứu chuộc tội khiên. Trời xuống ở cùng con.

MƯA ƠI!

Hải Triều

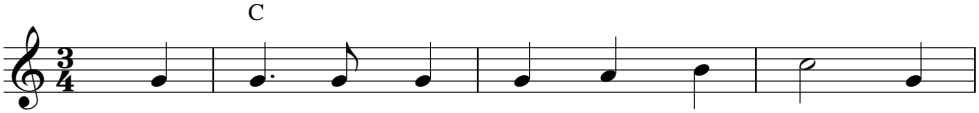

ĐK: Mưa ơi! Xin mưa rơi Chúa Cứu Thế muôn

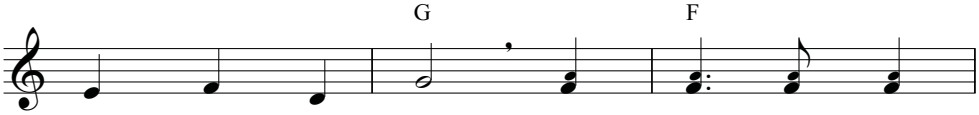

người đang chờ mong. Sương ơi! Xin sương

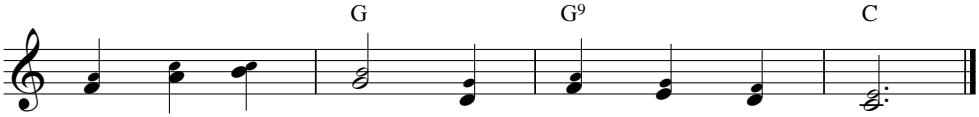

rơi Đấng Cứu Tinh giải thoát cho muôn lòng.

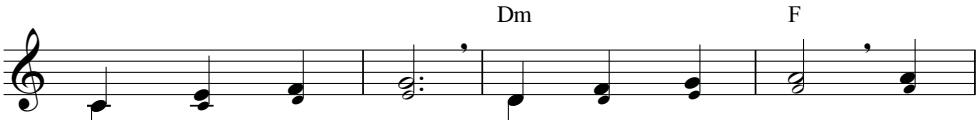

1. Từng ngày đợi mong, từng đêm trông ngóng. Lạy
2. Người người hoài mong vạn lòng luôn ngóng. Lạy
3. Đường đời lầm than nhiều lời ca than. Lạy

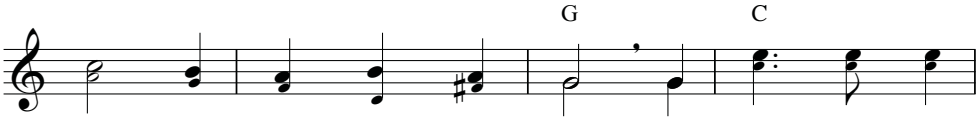

Chúa con thao thức mong chờ. Ngài đến cứu thế
Chúa khắp nơi những trông chờ. Ngài đến giữa thế
Chúa suối lệ đang tuôn tràn. Ngài đến giữa thế

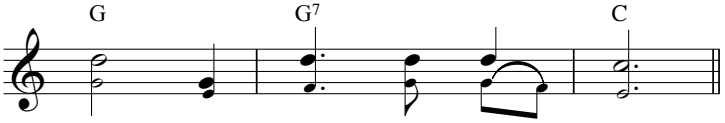

gian còn trong đêm hoang tàn.
gian ủi an ai cơ cùng.
gian và ban ơn an lành.

MARANATHA
XIN NGÀI HÃY ĐẾN

Kh 22, 20

Thành Tâm

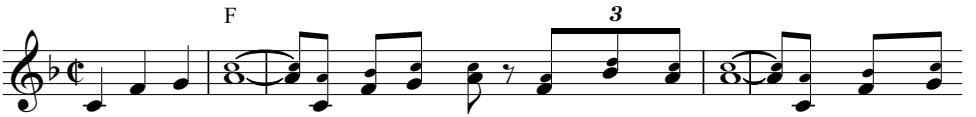

ĐK: Ma-ra-na-tha! Ngài ơi xin đến, Ngài đến mau đi. Trần gian trông

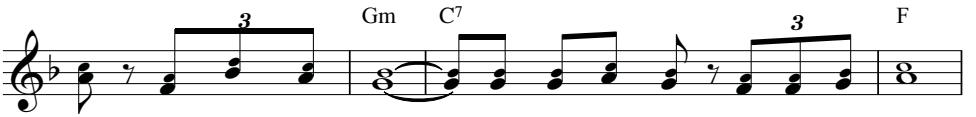

ngóng Ngài đến viếng thăm. Ban ơn thứ tha vì đời tội lỗi.

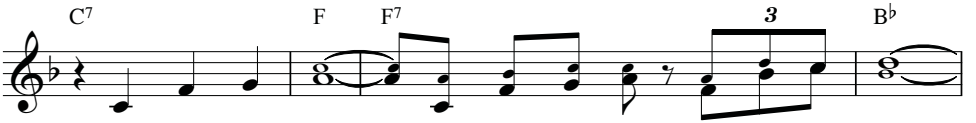

Ma - ra - na - tha! Từ trên cao đó Ngài ơi có thấu?

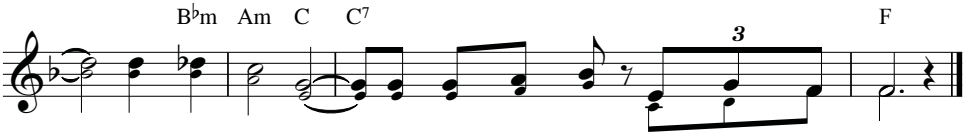

Tiếng con kêu cầu: Xin cho dương thế người biết thương nhau.

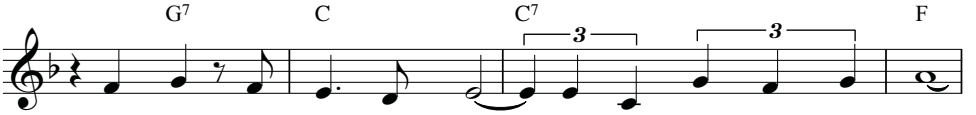

1. Trong lúc tươi vui bình an, xin tạ ơn Ngài muôn kiếp.
2. Cho kẻ khổ đau lầm than, xin Ngài mang lại no ấm.
3. Cho kẻ khóc than ngày đêm, xin Ngài mang lại an ủi.
4. Cho kẻ khát khao tình thương, xin Ngài ban tràn thương mến.

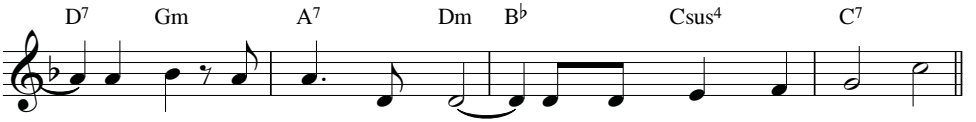

Trong phút lo âu buồn phiền, cầu Ngài thương ban ơn giúp!
Cho kẻ tha phương lạc loài, được về quê hương tươi sáng!
Cho kẻ cô đơn lạnh lùng, cầu Ngài thương mang hơi ấm!
Cho kẻ hy sinh cuộc tình, cầu Ngài ban muôn ơn thánh!

MAU MAU DỌN ĐƯỜNG

Anh Tuấn

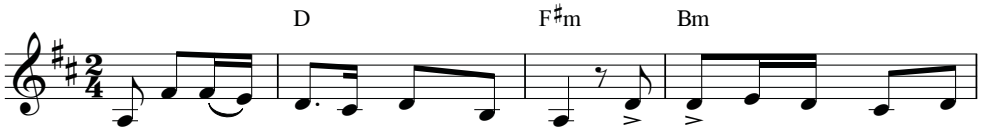

ĐK: Kìa có tiếng kêu từ trong hoang địa. Mau mau hãy dọn đường cho

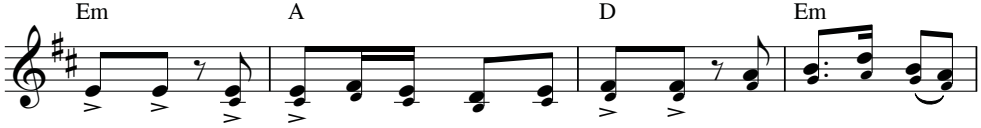

Chúa đến. Mau mau hãy dọn đường cho Chúa đến. Đồi cao hãy san

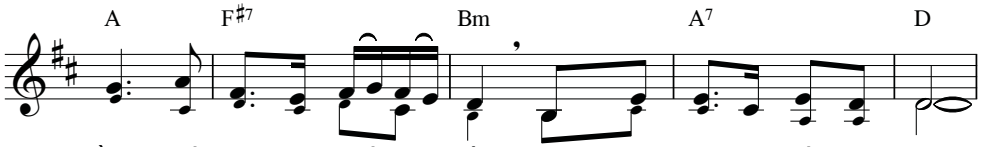

bằng, hố sâu hãy lấp đầy, đường quanh co hãy uốn cho ngay.

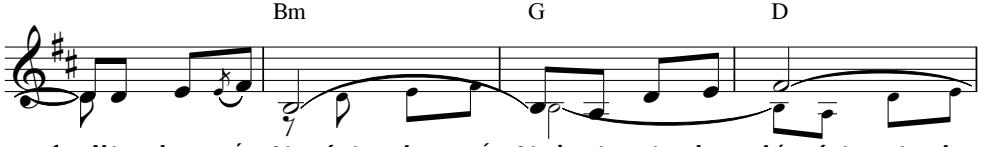

1. Này đêm sắp tàn *(này đêm sắp tàn),* và ngày đang đến *(và ngày đang*
2. Nào mau chỗi dậy *(nào mau chỗi dậy),* và luôn tỉnh thức *(và luôn tỉnh*
3. Mùa xuân đã về *(mùa xuân đã về).* Mùa đông đã hết *(mùa đông đã*

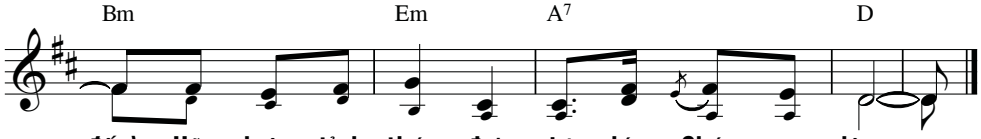

đến). Hãy luôn tỉnh thức đợi chờ lúc Chúa quang lâm.
thức). Có ai hay biết ngày giờ Chúa đến viếng thăm.
hết). Chúa đang bước đến rạng ngời muôn ánh quang vinh.

MÂY ƠI! MƯA XUỐNG

Nguyễn Duy
Hòa âm: Đ.C.H

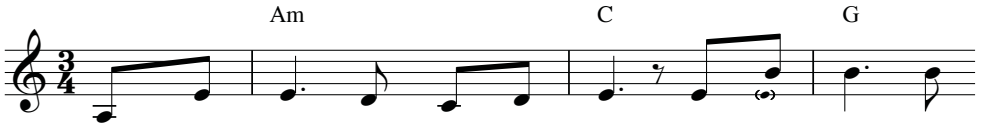

1. Ngàn mây ơi! Xin đổ mưa xuống. Từ trời cao tuôn
2. Đường thương đau rã rời chân bước. Lần trong đêm mong
3. Niềm tin yêu trong lòng sám hối. Là câu kinh khấn

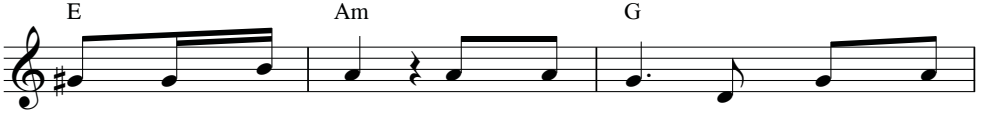

tràn nguồn thánh ân. Mỗi tháng năm từng giây ngóng
ngày bừng sáng lên. Chúa, Chúa ơi! Tội con ngất
nguyện cùng Chúa thôi. Thắp sáng lên bình minh chói

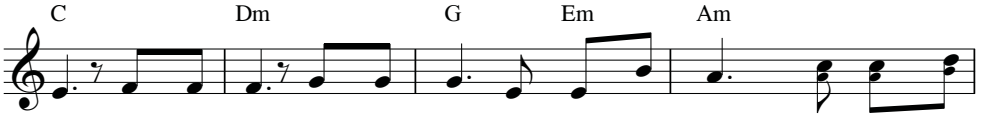

chờ. Gieo mưa đi mây mây ơi! Trần đời khấn xin.
trời. Cha, Cha ơi! Xin thương yêu một lần thứ tha. ĐK: Lạy Trời thương
ngời. Cho say mê đưa con đi về đời thánh ân.

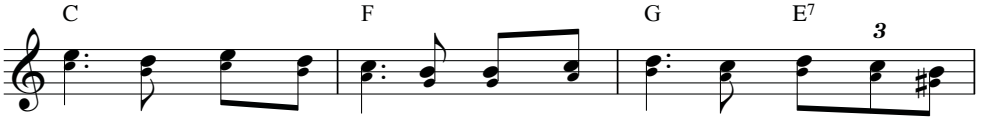

đoái, mưa xuống cho đời. Lạy Trời thương xót, mưa xuống cho con

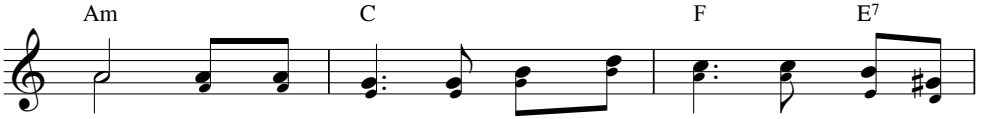

người: Đấng Cứu Tinh, Ngài hãy giáng sinh xuống ơn an

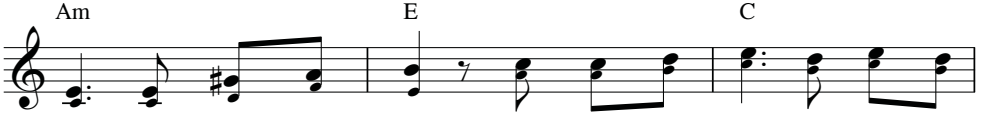

bình, trần gian mong ngóng. Đừng trì hoãn nữa, xin đến cứu

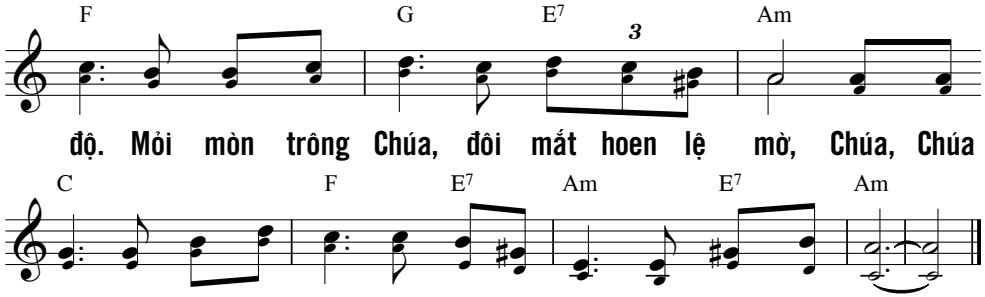

MAU DỌN ĐƯỜNG CHÚA

Kim Long

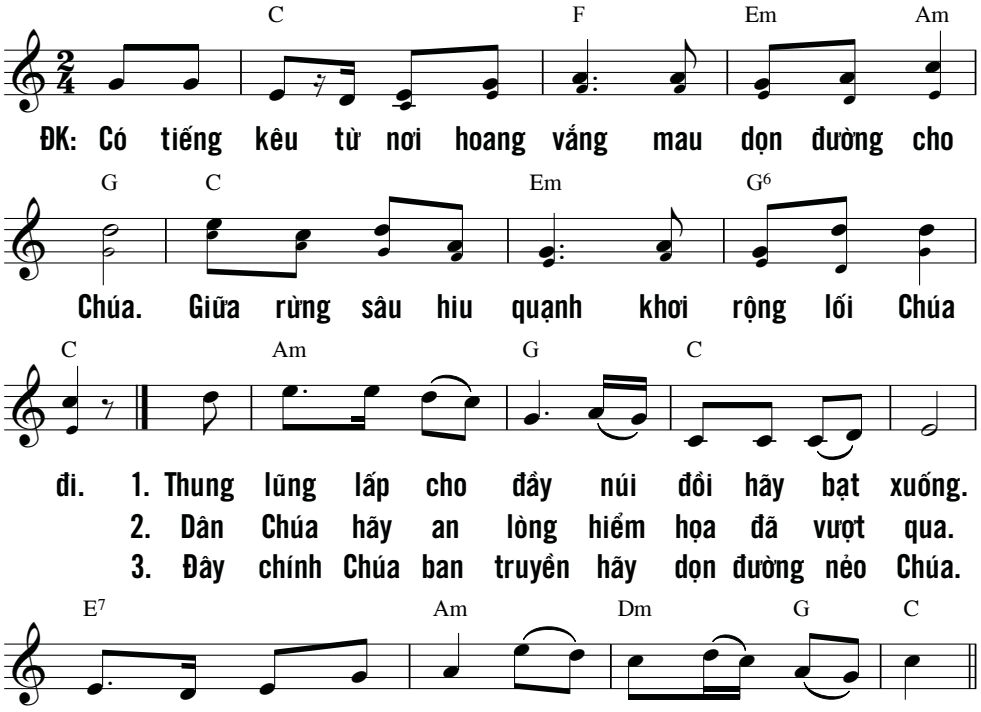

NGUYỆN MÙA VỌNG

Hoàng Vũ

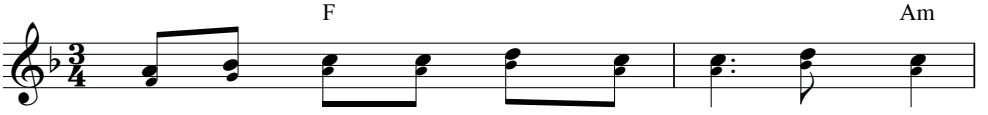

ĐK: Từ trần gian con ngước trông lên Chúa ơi!
Ngày và đêm con vẫn van xin Chúa thương,

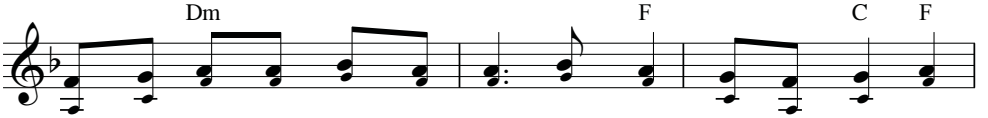

Cầu xin Chúa mưa Đấng Thiên Sai Chúa ơi! Nghe lời van thiết
Người ban ơn cứu rỗi yêu đương bốn phương cho đoàn con ngóng

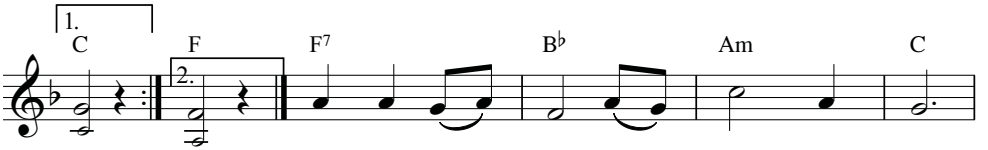

tha. 1. Xa xôi cõi trần mong Chúa viếng thăm.
chờ. 2. Xin mưa xuống trần gian Đấng Cứu Tinh.
3. Bơ vơ cõi trần giông tố hiểm nguy.

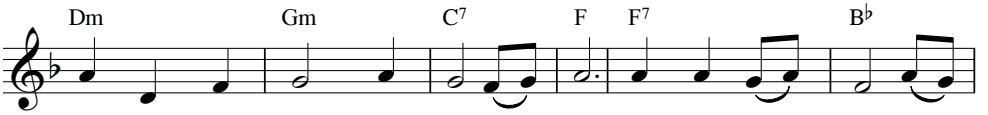

Chúa là hừng đông phá tan mờ tối. Qua bao tháng ngày xin
Phá mọi nghịch mưu xấu xa tội lỗi. Xin ban xuống đời Con
Giữ gìn đoàn con những khi chiều xế. Xin mưa xuống trần gian

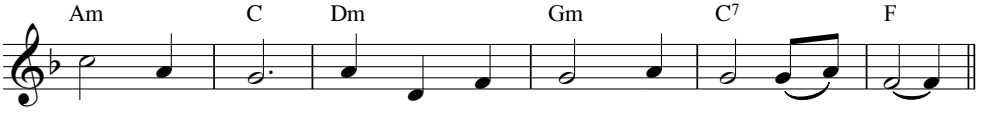

Chúa đoái thương. Xóa tội trần gian, xóa bao lỗi lầm.
Chúa Chí Linh. Nối lại tình thương thế gian Nước Trời.
Đấng Cứu Tinh. Dẫn đoàn con thơ tới Quê Thiên đình.

NGUYỆN TRỜI CAO

Kim Long

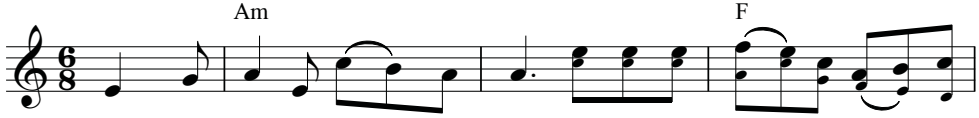

ĐK: Nguyện trời cao đổ xuống sương mai, mây ơi mau hãy mưa Vị Cứu

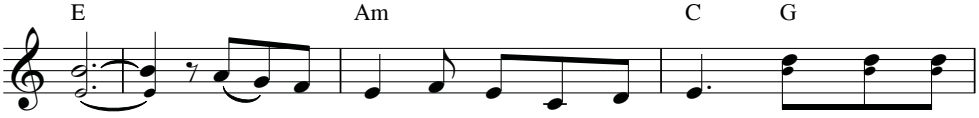

Tinh. Các tầng trời nói lên hiển vinh Chúa, không trung cao

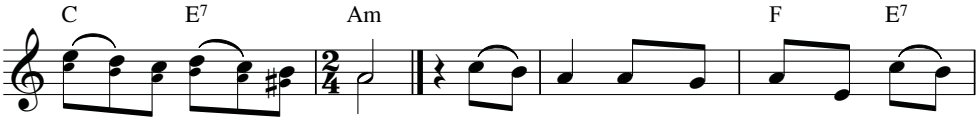

chiếu kỳ công tay Người. 1. Chúa ơi! Xin đừng chấp tội chúng
2. Chúa ơi! Xin đừng xét phạt thế
3. Chúa ơi! Xin Người nhớ lời hứa

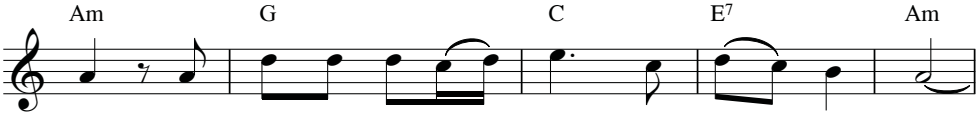

con. Này đây Si - on lạnh vắng thành thánh điêu tàn.
gian. Đoàn con ăn năn tự hối nguyện Chúa thương tình.
xưa. Và mau ban ơn giải thoát trần thế mong chờ.

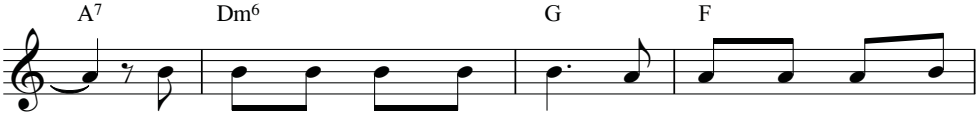

Giê - ru - sa - lem hoang vu, nơi xưa cha ông chúng
Xin thương tha muôn oan khiên, mau mau ban Ngôi Cứu
Nhân gian điêu linh hoang sơ, luôn luôn mong ơn Cứu

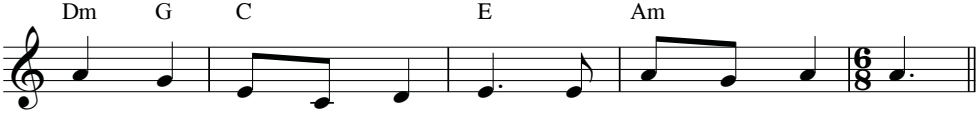

con sum họp ngợi khen Chúa giờ đây thành tiêu sơ.
Tinh trong tâm hồn khao khát ngày đêm hằng van xin.
Tinh an bình và công chính tựa cây ngàn mong mưa.

NƯỚC TRỜI ĐÃ GẦN

Mt 3, 1-12

Thành Tâm

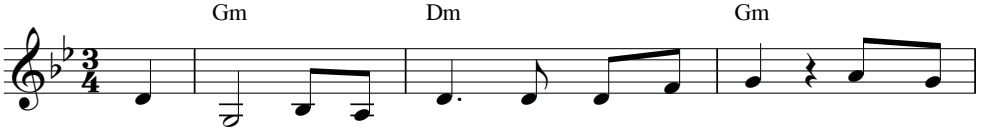

1. Nước Trời đã gần đến! Nào chờ chi nữa. Hãy ăn
2. Nước Trời đã gần đến! Lòng nào cong queo. Uốn cho
3. Nước Trời đã gần đến! Là niềm mơ ước của những

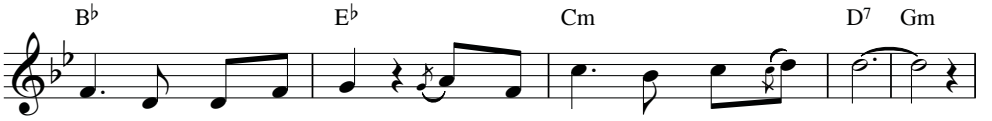

năn thật lòng sám hối. Hãy dọn lối đường đi của Chúa.
ngay lòng nào chai đá. Đốt mềm đi bằng ơn thánh hóa.
ai dù đời bạc phước. Vẫn trì chí bền tâm theo Chúa.

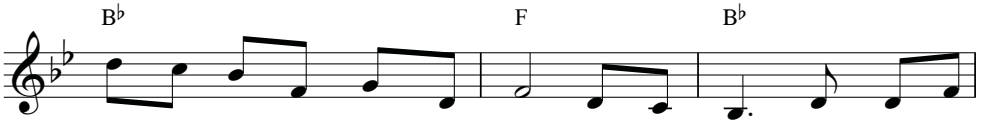

Tiếng ai kêu tha thiết vọng vang! Hãy san bằng đường đèo dốc
Hãy ra công bạt lối Ngài đi! Lẽ công bằng đền bồi thỏa
Phúc cho ai kiên vững niềm tin. Phúc cho người hòa bình tạo

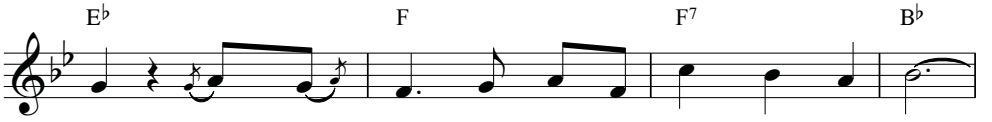

núi. Những thác ghềnh mau hãy vội lấp cho đầy đi.
đáng. Đức thương người ra sức bồi đắp cho đầy dư.
tác. Phúc cho người gian khổ vì Chúa không hề nao.

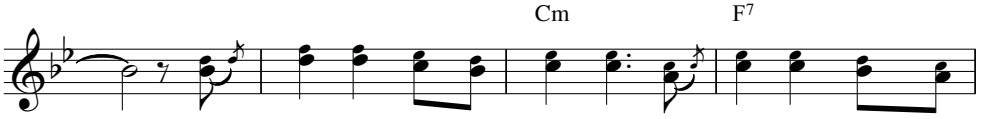

ĐK: Hãy hối cải quay về mau đi. Hãy hối lỗi những ngày

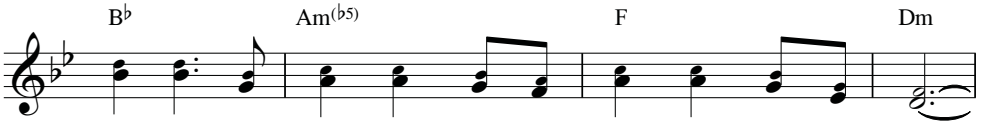

xa xưa. Này Chúa đến mang sự cứu thoát cho mọi người.

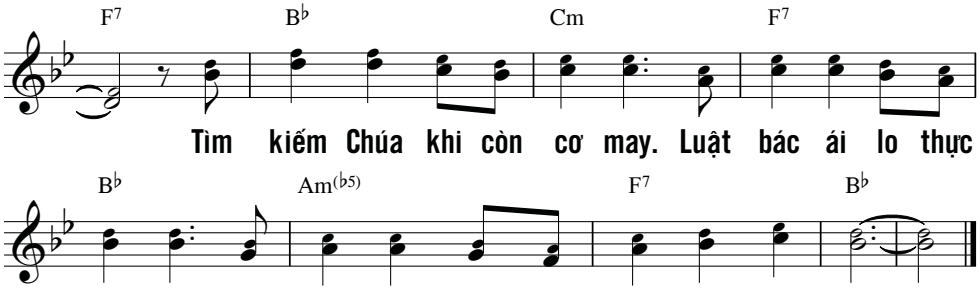

XIN CHÚA ĐẾN 1

Kim Long

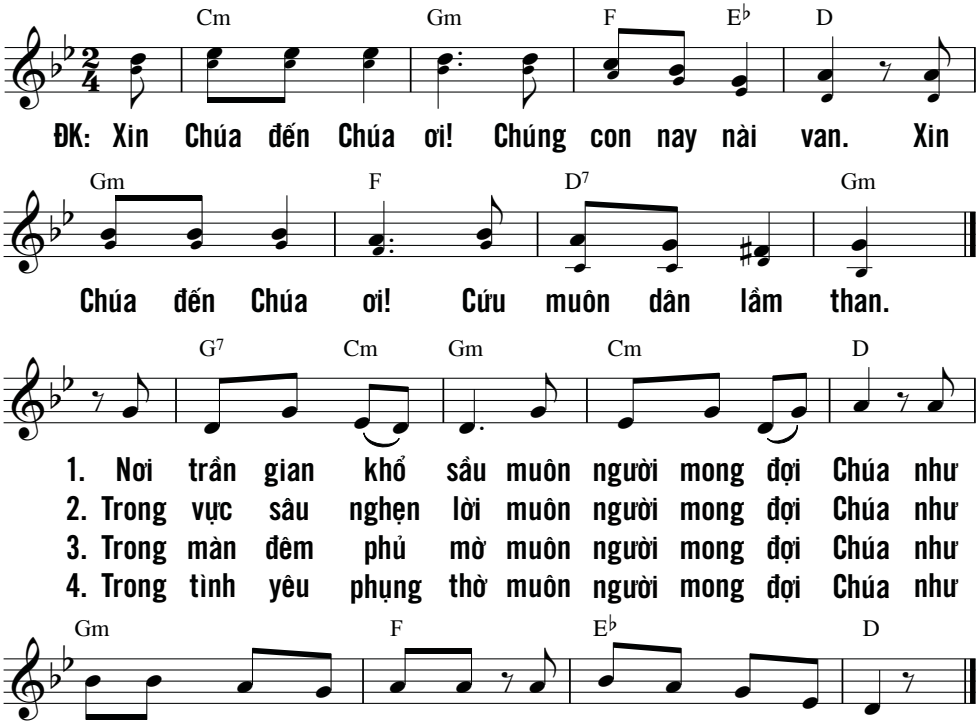

TIẾNG GỌI TRONG SA MẠC

Xuân Thảo

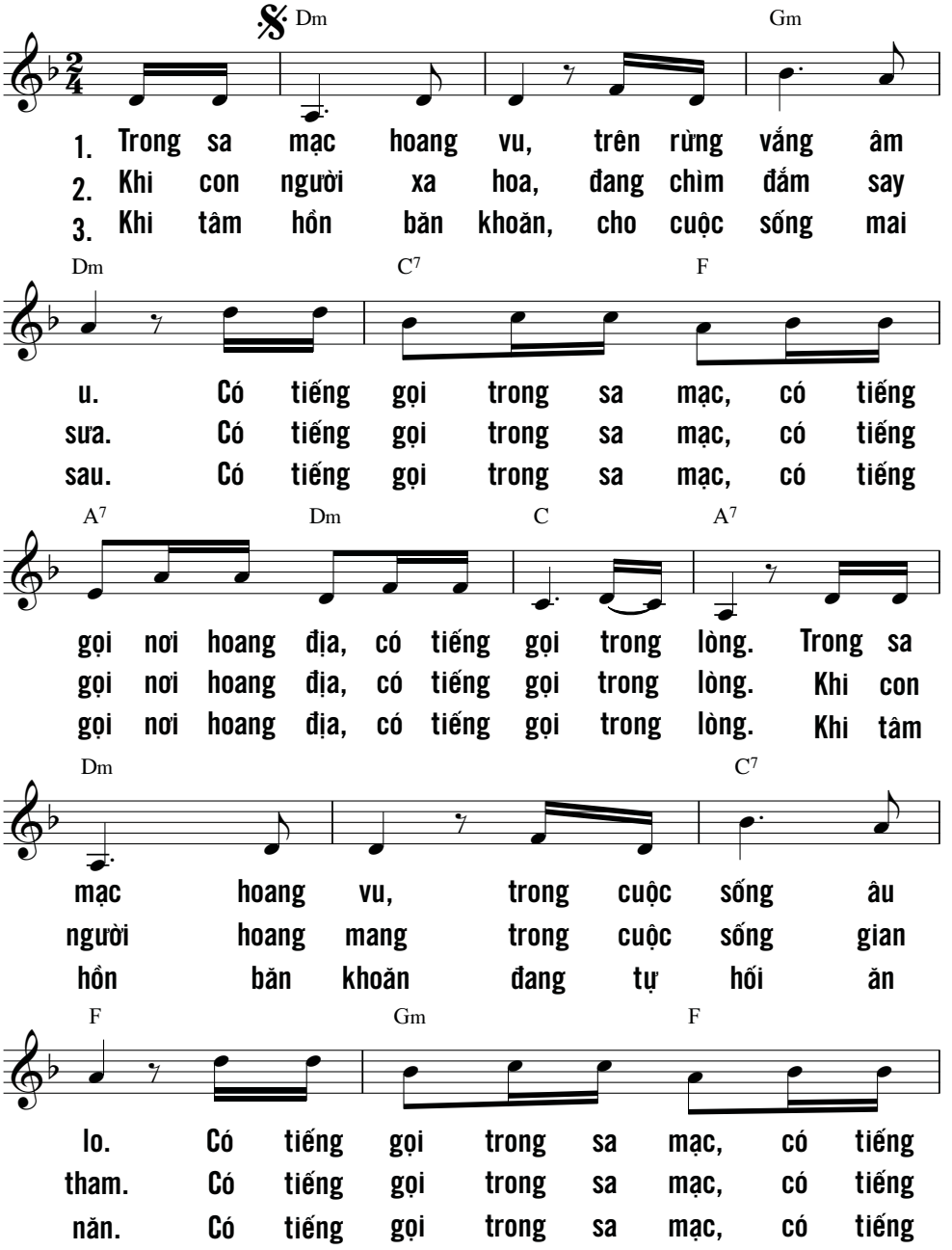

A7 Dm Am Dm

gọi nơi hoang địa, có tiếng gọi lòng ta.
gọi nơi hoang địa, có tiếng gọi lòng ta.
gọi nơi hoang địa, có tiếng gọi lòng ta.

Dm F

ĐK: Dọn đường cho Chúa đi! hãy san bằng những con

Dm A

đường gập ghềnh. Đồi cao hay hố sâu.
(vực)

Dm F

Hãy biến thành những con đường thẳng tắp.

Dm Am Dm

Dọn đường cho Chúa đi. Trở về với Chúa đi.

A Dm A7 Dm 𝄋

Nước Chúa đang gần kề. Nước Chúa đang gần kề. 2. 3. ...

Coda

Dọn đường cho Chúa đi. Trở về với Chúa đi.

TRONG RỪNG SÂU

Mi Trầm

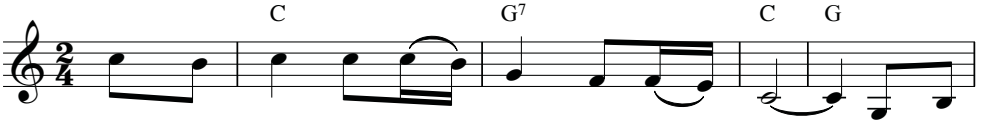

1. Trong rừng sâu có tiếng gọi, có tiếng gọi, giục hồn
2. Hãy về đây hãy đổi đời, hãy đổi đời, Lời của
3. Ai thành tâm hãy vui mừng, hãy vui mừng, này triều

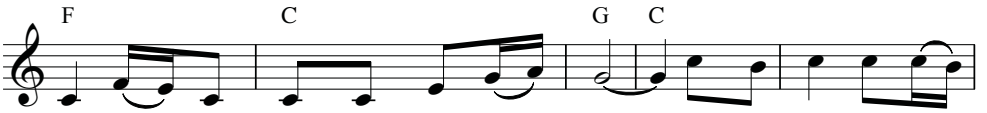

ta hãy dọn đường, dọn đường Chúa đi. Những đồi cao hãy san
Chúa hãy thật lòng thật lòng lắng nghe. Vững niềm tin sống ngay
thiên Chúa sẵn sàng, sẵn sàng thưởng công. Chúa sẽ đến giữa ánh

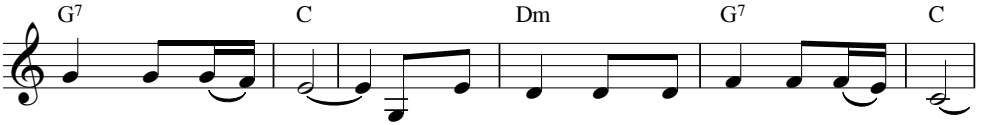

bằng, hãy san bằng, để Đức Vua Người ngự đến trong uy quyền.
lành, sống ngay lành. Đời sống tươi ngày sẽ tới sống muôn đời.
hồng giữa ánh hồng, nào đứng lên ngày Người đến sẽ đáp đền.

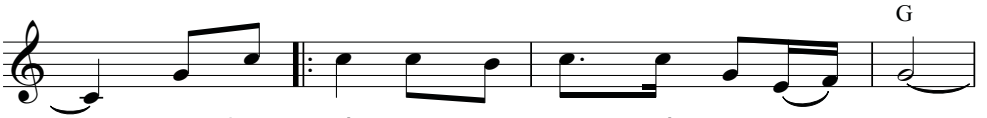

ĐK: Này Chúa đến như hừng đông chiếu soi màn đêm,

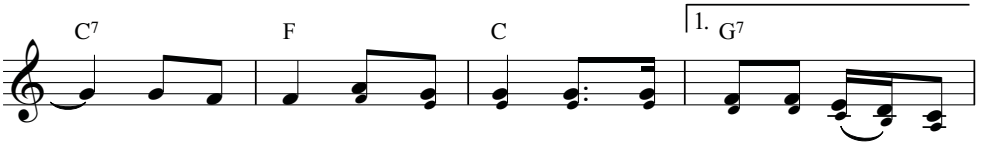

hãy vui lên, hãy vui lên Chúa đến đây cứu dân mọi

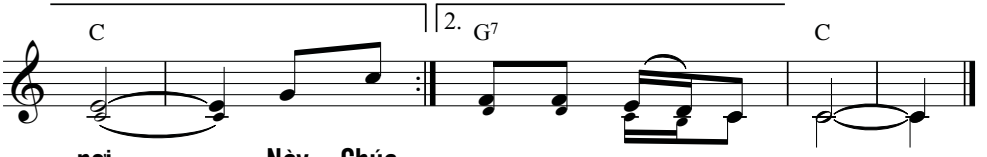

nơi. Này Chúa ...
đây cứu dân mọi thời.

TRÔNG ĐỢI

Nhạc: Didier Rimaud
Lời Việt: J. Bình

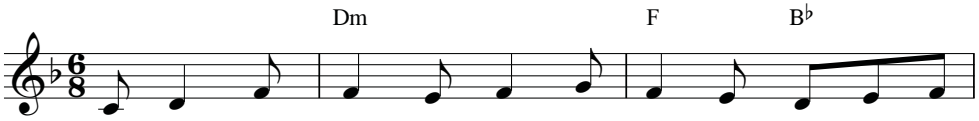

1. Trời cao nghe chăng trần gian khấn van mưa nguồn ơn cứu
2. Lạy Cha khoan nhân trần gian vắng sao lạnh lùng đêm phủ
3. Lạy Cha khoan nhân trần gian khóc than trong bàn tay ác

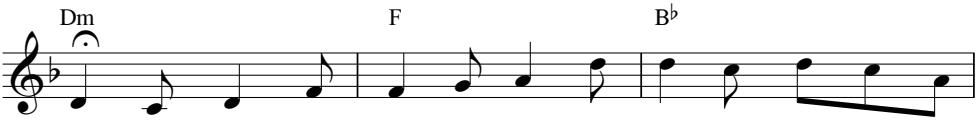

chuộc. Đồng nương không sương nay đã héo hắt mong bước chân người
đầy. Lầm than cô đơn ai thấu những nỗi cay đắng thân tù
thần. Ngày đêm trông mong xin Đấng Cứu Thế mau xuống nơi phàm

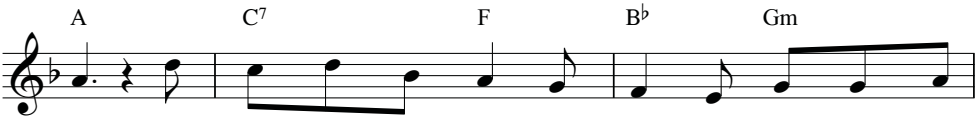

lành. Tháng năm vẫn chưa phai ghi tạc lời minh giao đính
đày. Khấn xin Chúa ủi an thoa dịu ngàn đau thương khốn
trần. Xuống vinh thắng quản cai muôn người được no ơn ấm

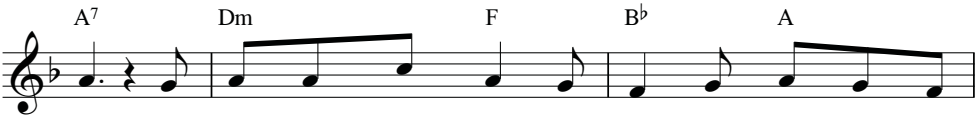

ước. Giờ linh thiêng ngóng trông ân tình chan chứa vui thỏa
khó, và xin nung đốt bao tâm hồn thêm mến yêu phụng
phúc. Mùa hân hoan khắp nơi công bình chân lý soi tỏ

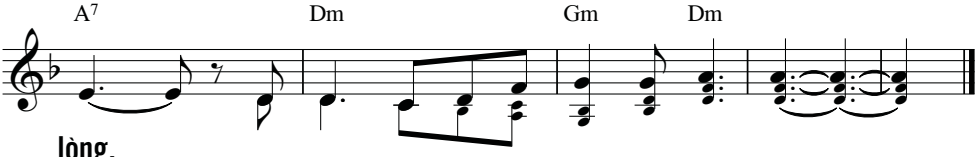

lòng.
thờ. ĐK: Yêu đương lòng con chờ mong xin Chúa xuống.
đời.

TRÔNG CHỜ CHÚA ĐẾN

Lan Thanh

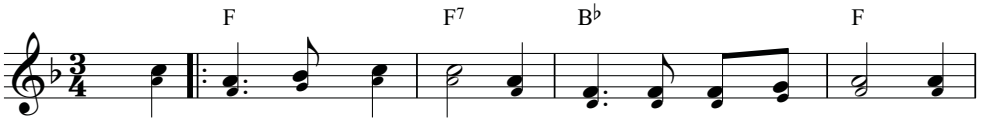

ĐK: Xin trời cho sương rơi, mây ngàn hạ làn mưa móc, mưa
trời cho sương rơi, mây ngàn hạ làn mưa móc, mưa

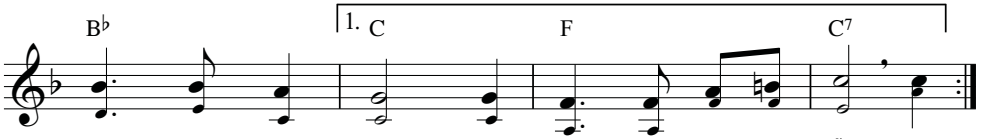

Đấng cứu nhân gian: Nhân loại nhờ ơn cứu rỗi. Xin ...
chính Chúa Ngôi ...

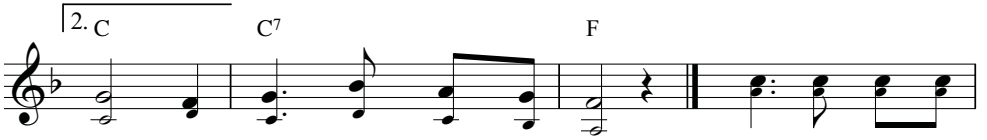

...Hai trần gian ngóng trông đêm ngày. 1. Con cô đơn bơ

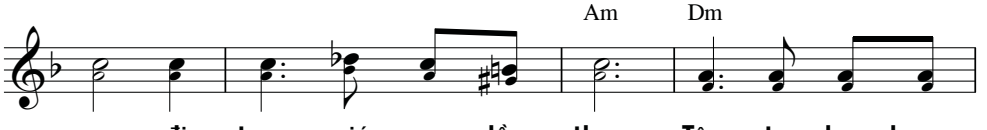

vơ đi trong gió sương lầm than. Tâm tư bao hoang

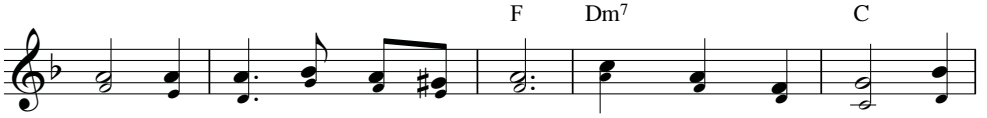

mang con xin thiết tha nài van: Chúa thương đời con thiếu

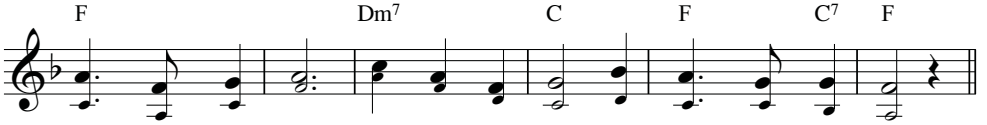

vui nhiều cay đắng, dẫn con về nơi nghỉ ngơi trong an bình.

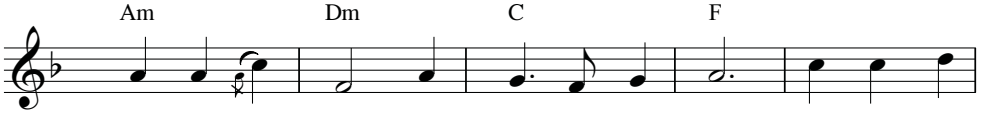

2. Con đây đã phạm biết bao tội nhơ nhớp, van xin Chúa

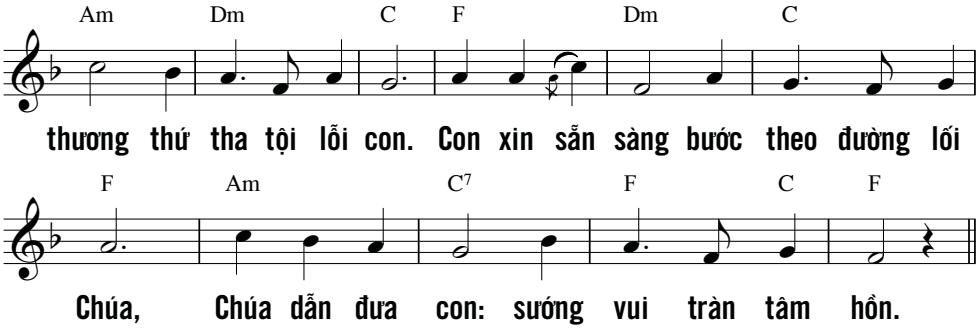

TRỜI CAO HỠI 1

Thái Nguyên

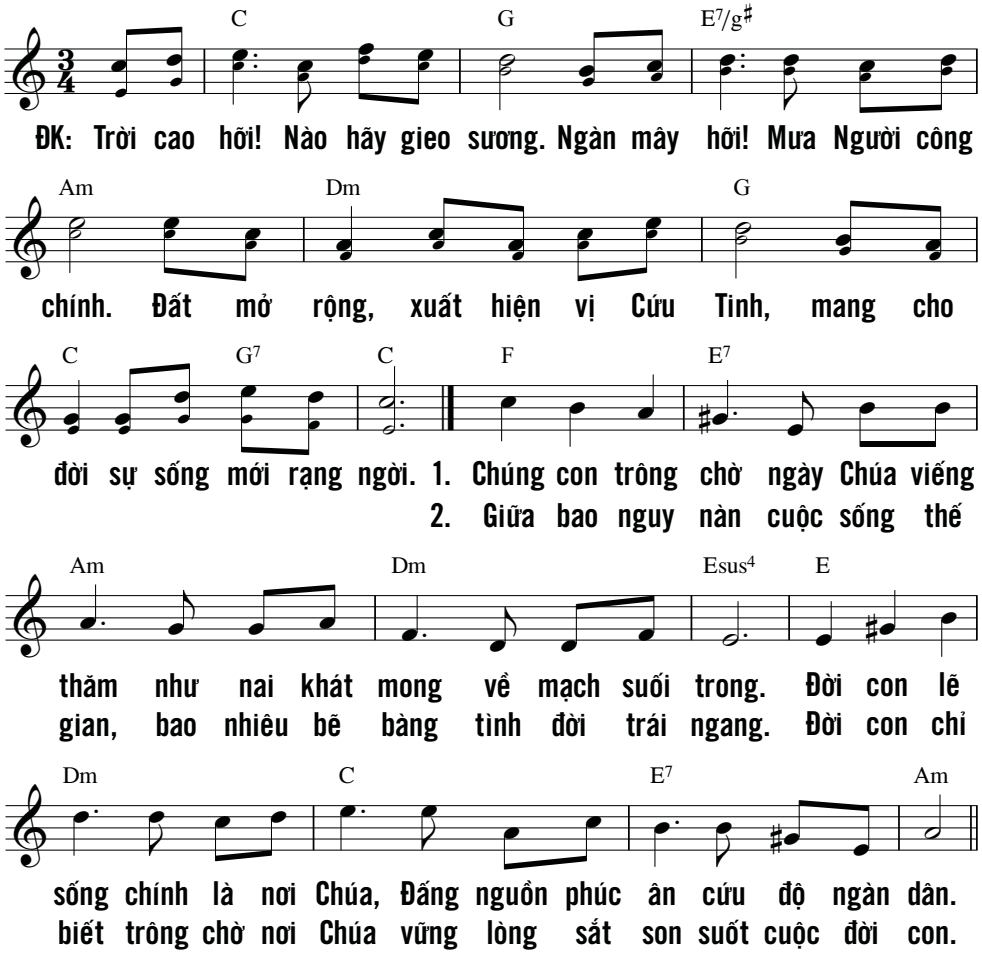

TRỜI CAO HỠI 2

Is 45, 8...

Thành Tâm

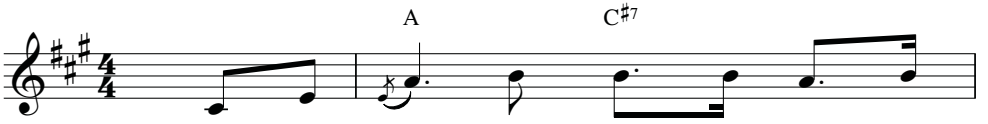

1. Trời cao hỡi xin thương cho Vị Công
2. Trời cao hỡi xin thương cho Vị Công
3. Trời cao hỡi xin thương cho Vị Công

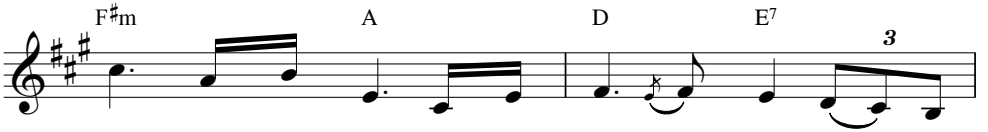

Chính mau giáng trần, tựa sương mát tỏa lan trên toàn
Chính mau giáng trần, hầu cứu vớt thế gian đang lầm
Chính mau giáng trần, hầu tẩy xóa chúng con khỏi tội

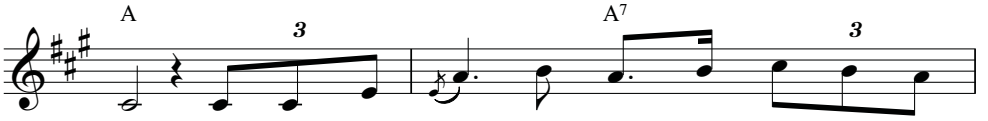

dân. Từ ngàn mây hỡi xin Ngài hãy đến như mưa
than. Từ ngàn mây hỡi xin Ngài đổ xuống ơn giao
khiên. Vì là tình thương xin Ngài nâng đỡ bao tâm

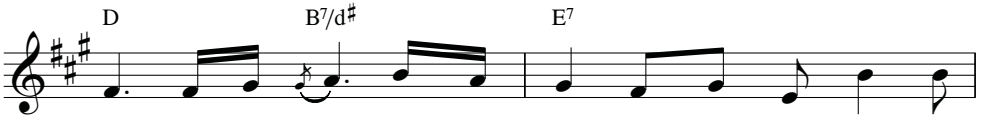

nhuần và đất hỡi hãy mở ra cho xuất hiện Đấng Cứu
hòa mà giải phá những âm mưu gây oán thù giữa các
hồn vì chân lý phải gian truân đang ngóng chờ Chúa đoái

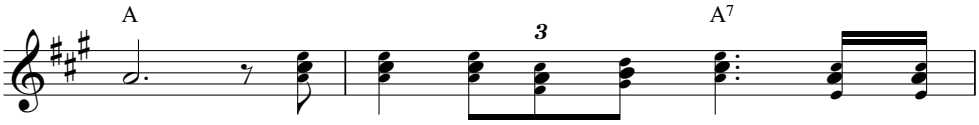

Tinh. ĐK: Hãy đến hỡi Vị Công Chính như mưa
dân.
thương.

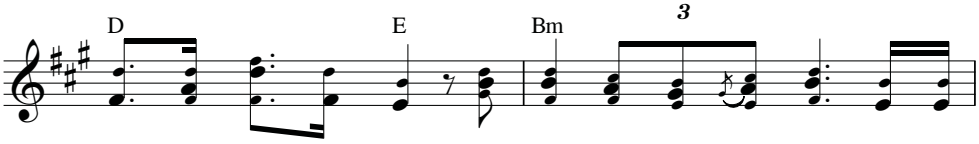

nhuần tuôn rưới ngập tràn! Hãy đến xin Ngài hãy đến! Này trần

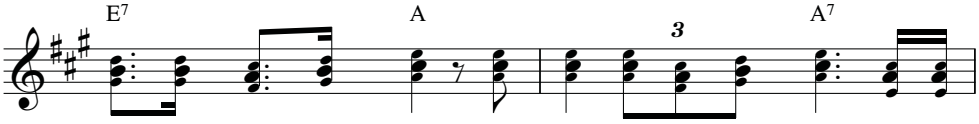

gian đêm ngày trông ngóng. Hãy đến hỡi Vị Công Chính từ trời

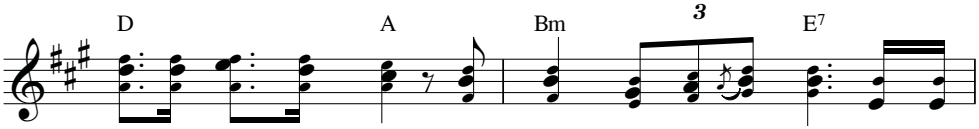

cao xin đến viếng thăm! Xin thương Ngài ơi hãy đến! Này trần

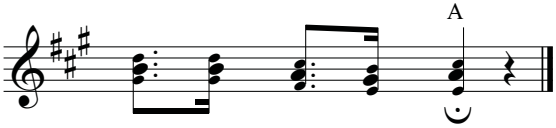

gian đêm ngày chờ mong.

Lạy Chúa, xin đoái nhìn và xót thương con,
vì thân này bơ vơ khổ cực.
Lòng đau như thắt, xin làm cho thanh thoả,
và giải thoát con khỏi bước ngặt nghèo.
(Tv 32,11)

TRUNG TÍN ĐỢI CHỜ

Thái Nguyên

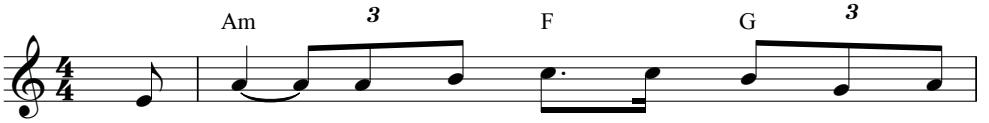

1. Đời con luôn ao ước sống trong vòng tay
2. Đời con không mơ ước sống sang giàu danh
3. Niềm tin con đôi lúc khuất che mờ giữa

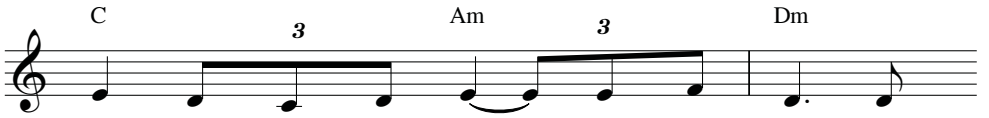

Ngài với tình tha thiết, luôn sẵn sàng chờ
vọng không màn nhung gấm, không thiết tha bon
vời trong trời đen tối, không ánh sao dọi

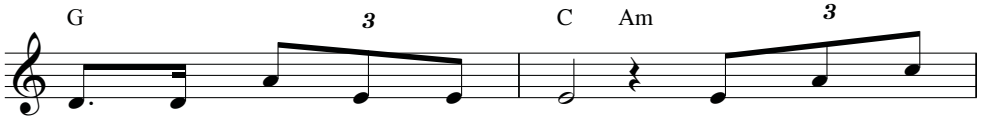

đợi Ngài đến trong yêu thương. Đường đời con
chen cuộc sống giữa anh em. Đời con chỉ
đường từng bước con hoang mang. Cuộc đời lo

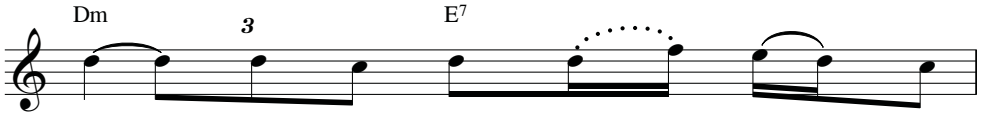

đi mang tình yêu sắt son với
mong đem niềm tin rắc gieo hy
toan dễ chìm tan trong khói sương mây

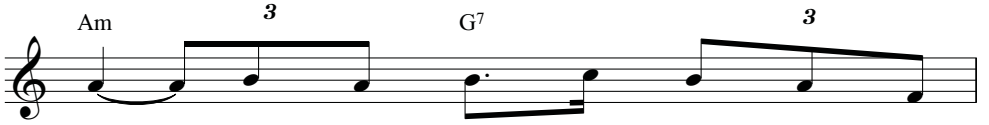

Ngài, cho dù khi Chúa đến con chẳng
vọng đem tình thương thắp lên trong lòng
ngàn ơn Ngài ban giúp con luôn vững

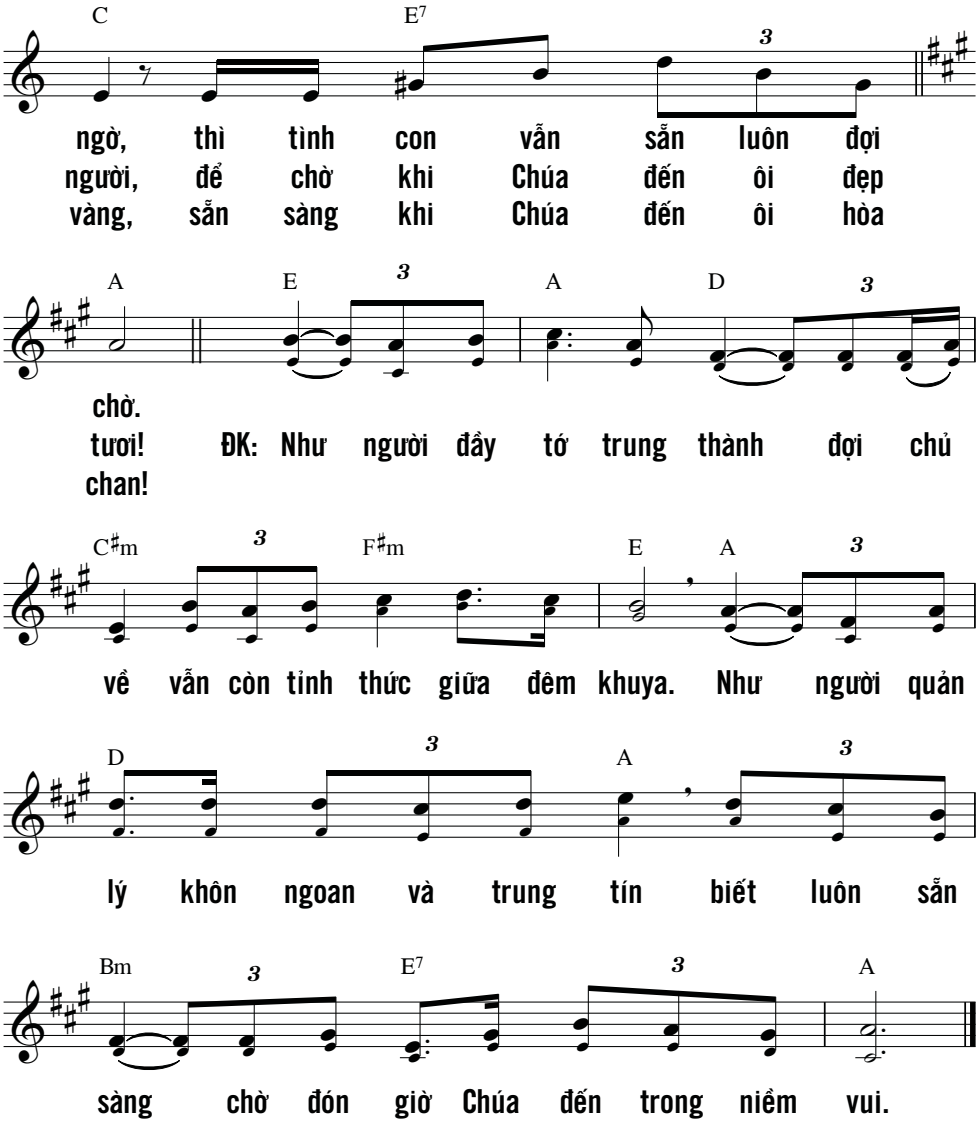

Hết mọi người hiếu trung với Chúa,
hãy yêu mến CHÚA đi !
CHÚA giữ gìn những ai thành tín
nhưng thẳng tay trừng trị người ăn ở kiêu căng.
(Tv 31, 24)

VÌ CHÚA SẼ ĐẾN

Phương Anh

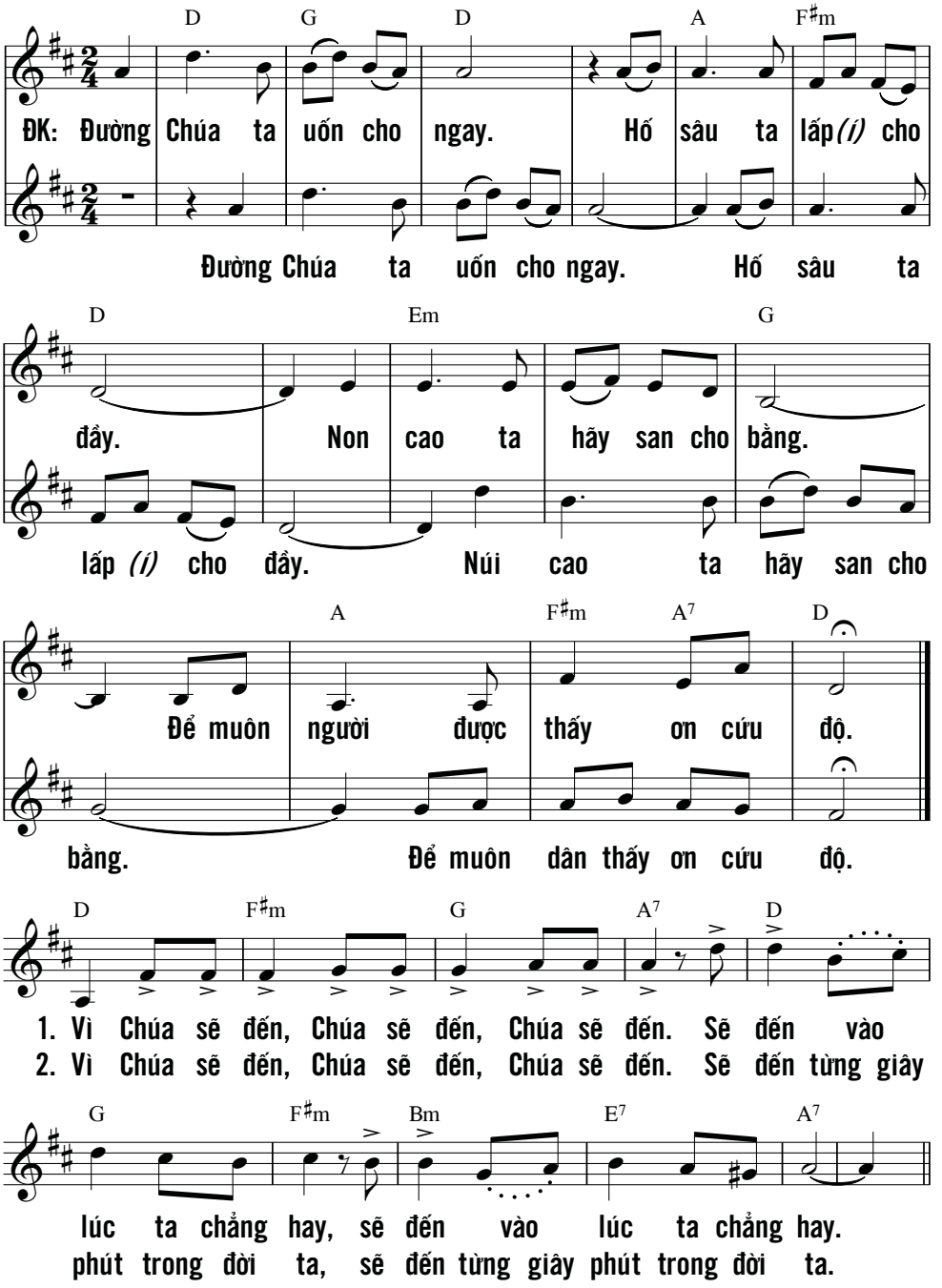

VUI LÊN SION

Cảm hứng: Is 30,19 & Tv 22

Thành Tâm

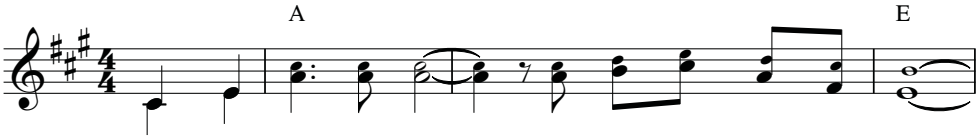

ĐK: Mừng vui lên Si - on! Này đây Chúa ngươi đến rồi.

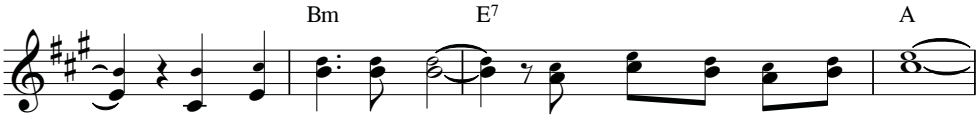

Mừng vui lên Si - on! Ngài khấng nghe lời ngươi đó.

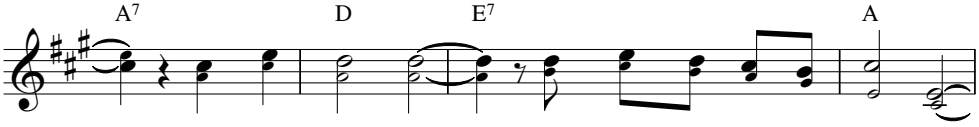

Ngài dẫn đưa ngươi qua những hố sâu qua núi đồi.

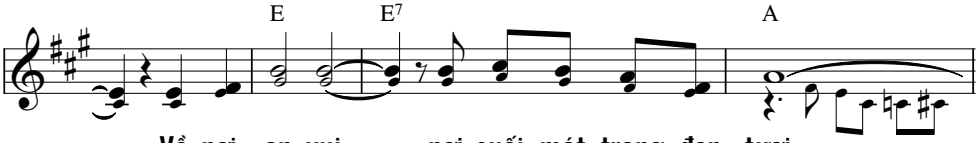

Về nơi an vui nơi suối mát trong đẹp tươi.

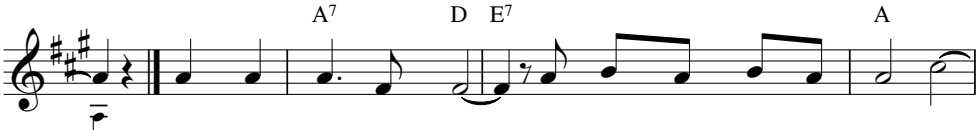

1. Ngươi đang đi lần mò lê bước chân tiến trong đêm tối,
2. Trông xem đây: người mù được sáng đôi mắt tôn vinh Chúa,
3. Xin Cha thương phù trì ban xuống muôn thánh ân cao quý.

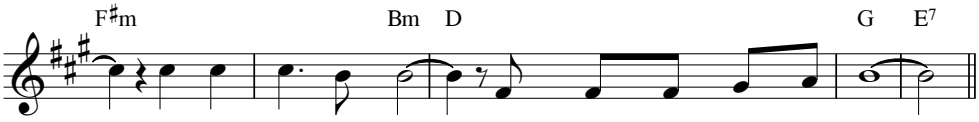

sẽ thấy ánh Sao Mai rạng ngời từ Đông nhô cao.
kẻ điếc mở tai nghe, người nghèo được loan Tin Vui.
Hãy thánh hóa con đi! chào mừng ngày sinh Ngôi Hai.

VUI LÊN

Mi Trầm

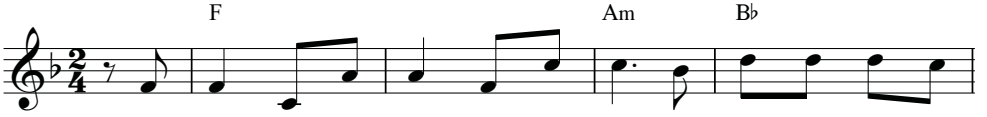

ĐK: Vui lên, Nào vui lên, Nào vui lên, vì Chúa sắp đến đây

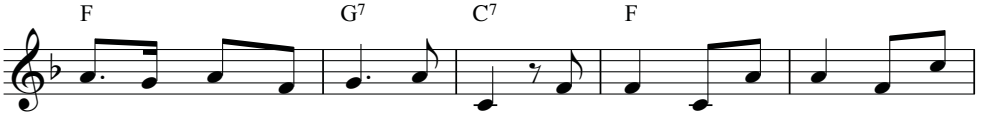

rồi loan báo niềm vui cứu đời. Vui lên, Nào vui lên, nào vui

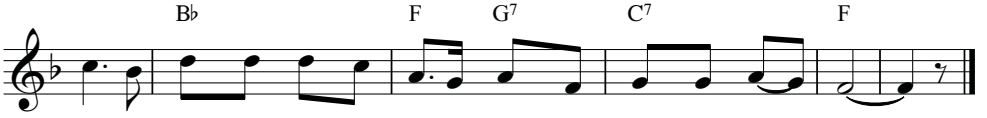

lên, vì Chúa sắp đến đây rồi ta hãy mừng vui trong Chúa Trời

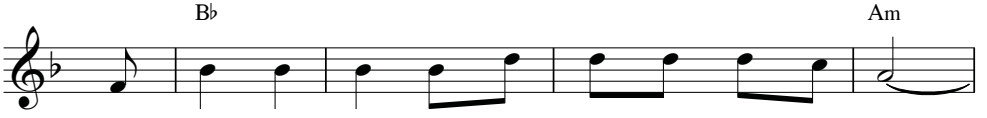

1. Nào ta vui lên vì Chúa đến ở giữa dân Người,
2. Nào ta vui lên vì Chúa đến dẫn lối đưa đường
3. Nào ta vui lên vì Chúa đến nối kết con người

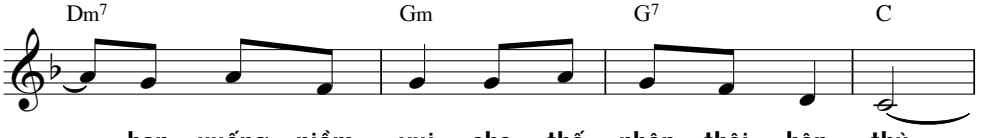

ban xuống niềm vui cho thế nhân thôi hận thù.
theo bước người đi bao khó nguy ta coi thường.
ơn phúc Người ban ta sống vui trong cuộc đời.

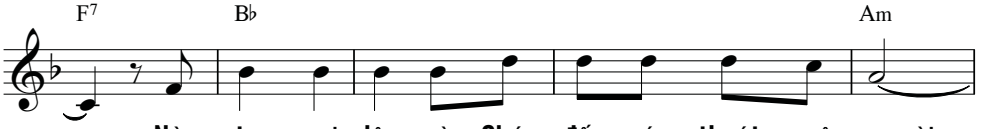

Nào ta vui lên vì Chúa đến cứu thoát muôn người,
Nào ta vui lên vì Chúa đến thắp sáng gian trần,
Nào ta vui lên vì Chúa hứa sẽ thưởng thiên đàng,

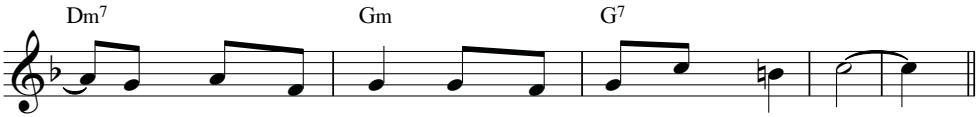

ban xuống niềm vui tô ngày mai thêm đẹp tươi.
nung nấu đời ta hương tình yêu luôn nồng thắm.
men muối trần gian mong đời ta luôn bừng sáng.

TRỜI CAO

Duy Tân

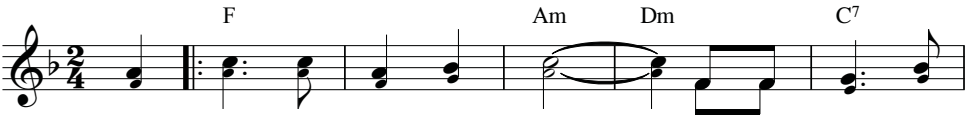

ĐK: Trời cao hãy đổ sương xuống! Và ngàn mây hãy

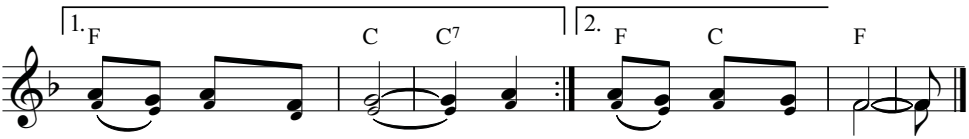

mưa Đấng chuộc tội! Trời ...
mưa Đấng Cứu đời!

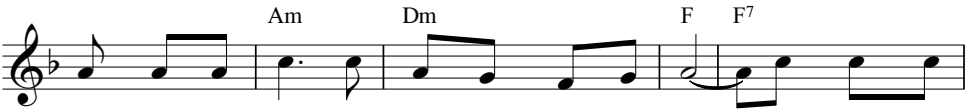

1. Trong đêm u tối chúng con mong ngày mau tới. Như nai đang
2. Thương xem dân Chúa đớn đau mây sầu che tối. Luôn mong Chiên

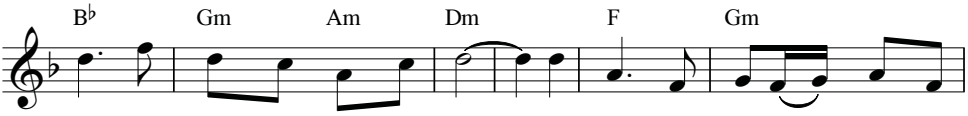

khát ước mong mau tìm thấy suối. Chúa ôi! Dừng cơn giận Chúa lại
Thánh đến đây cải tạo thế giới. Cứu dân đập tan xiềng xích tội

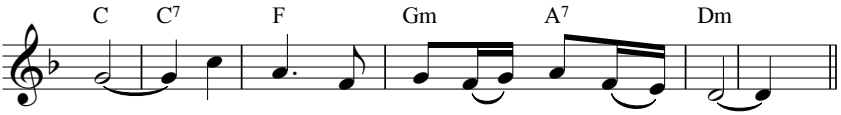

thôi. Chúa ôi! Đoàn con đã hối tội rồi!
nhơ. Chúa ôi! Lòng nhân từ Chúa không bờ.

VUI LÊN ANH EM

Cảm hứng: Pl 4,4...

Thành Tâm

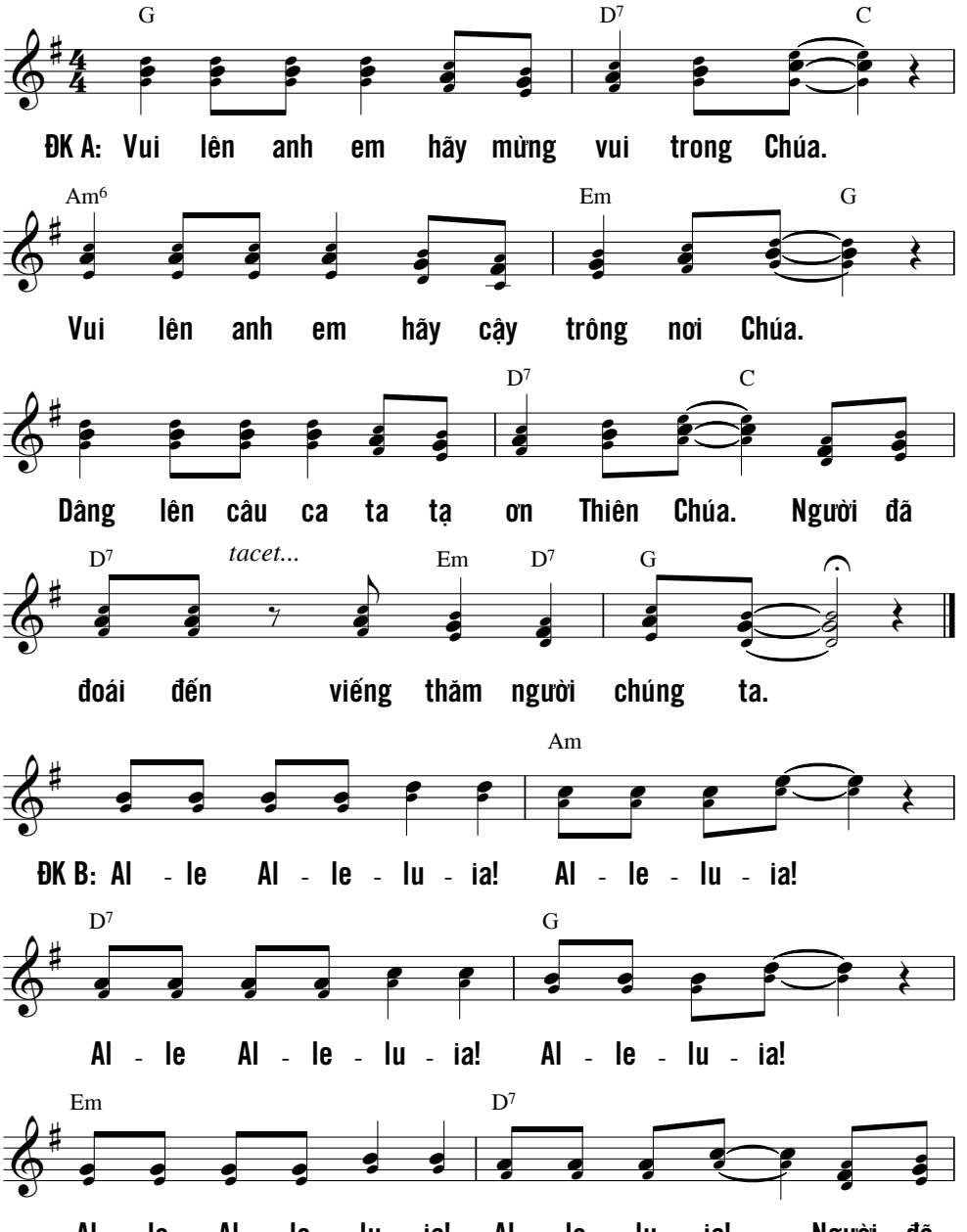

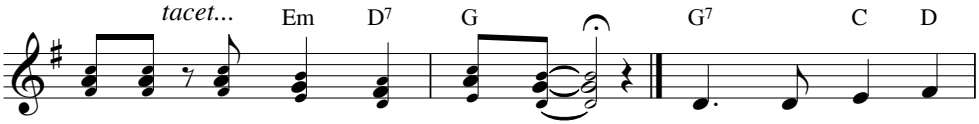

đoái đến viếng thăm người chúng ta.

1. Này người ơi lo
2. Phàm điều chi công
3. Này Ngài ơi xin

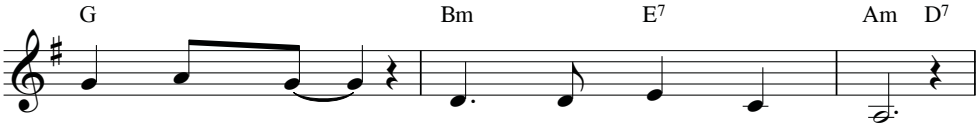

âu lắm chi. Sao luôn nhớ nguyện cầu.
minh thánh thiêng. Lo mau mắn thực hành.
mau chiếu soi. Đêm tăm tối hãi hùng.

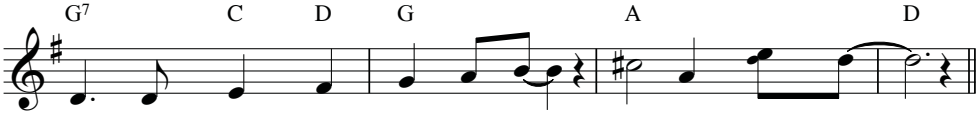

Lời cầu xin trung kiên tha thiết sẽ được khấn nghe. (ĐK B)
Rồi bình an Thiên Chúa sẽ đến giữ gìn *anh* em. (ĐK A)
Cầu Ngài thương canh tân đổi mới trí lòng chúng con. (ĐK A+B)

Hỡi những người công chính,
hãy vui lên trong CHÚA, hãy nhảy mừng.
Mọi tâm hồn ngay thẳng, nào cất tiếng hò reo.
(Tv 32,11)

XIN CHÚA ĐẾN 2

Nguyễn Duy

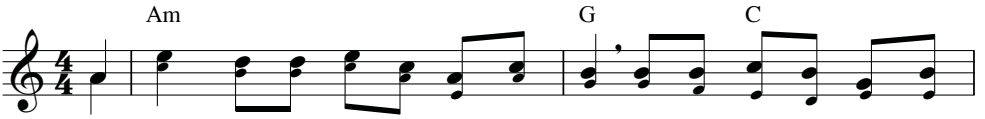

ĐK: Lạy Chúa, Xin mau đến cứu độ chúng con, xin mau đến cứu độ chúng
(đoàn)

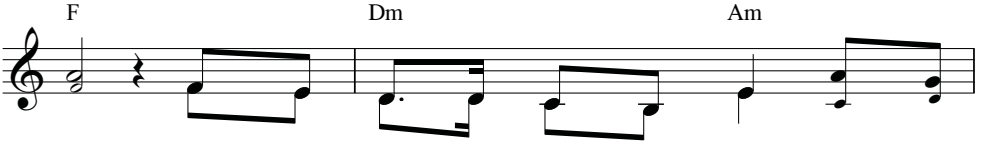

con. Chúa thương sai Con Một Người đến, chúng con

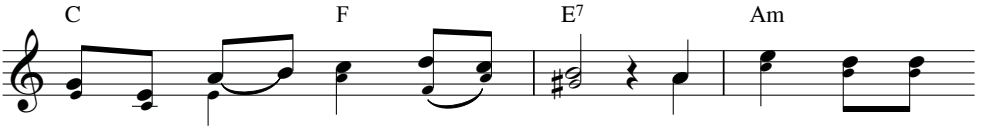

nay hằng mong ước Chúa ôi. Lạy Chúa! Xin mưa

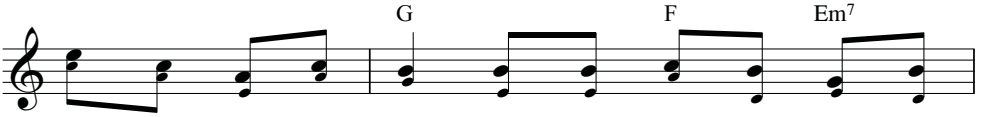

xuống muôn vàn thánh ân. Xin mưa Đấng Cứu Độ chúng

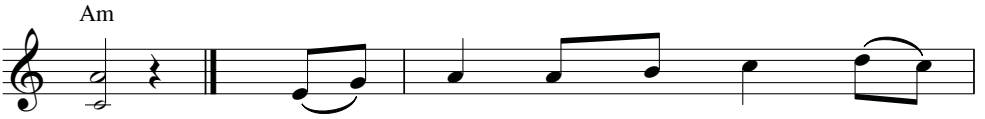

nhân.

1. Lạy Chúa xin đừng nhớ lỗi
2. Lạy Chúa xin tha thứ chúng
3. Lạy Chúa xin hãy nhớ chúng

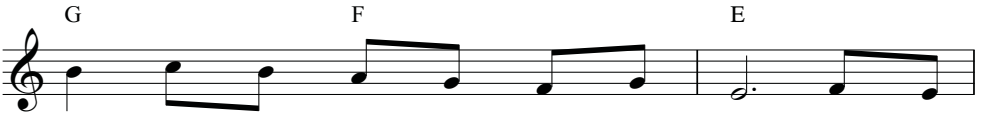

con biết bao lần con đã vấp phạm, thánh đô
con chúng con như lá rụng tiêu điều, chúng con
nhân đã bao năm đau khổ u sầu, vững tin

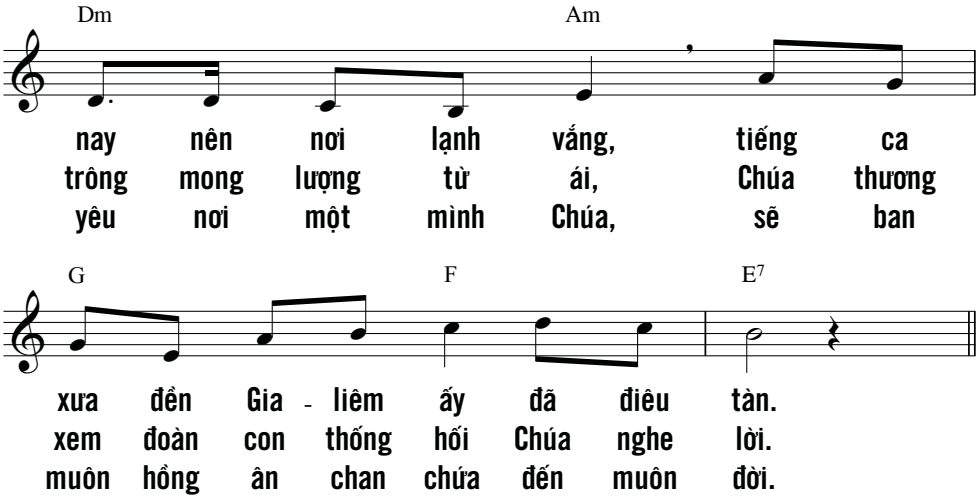

XIN GIEO SƯƠNG

Kim Long

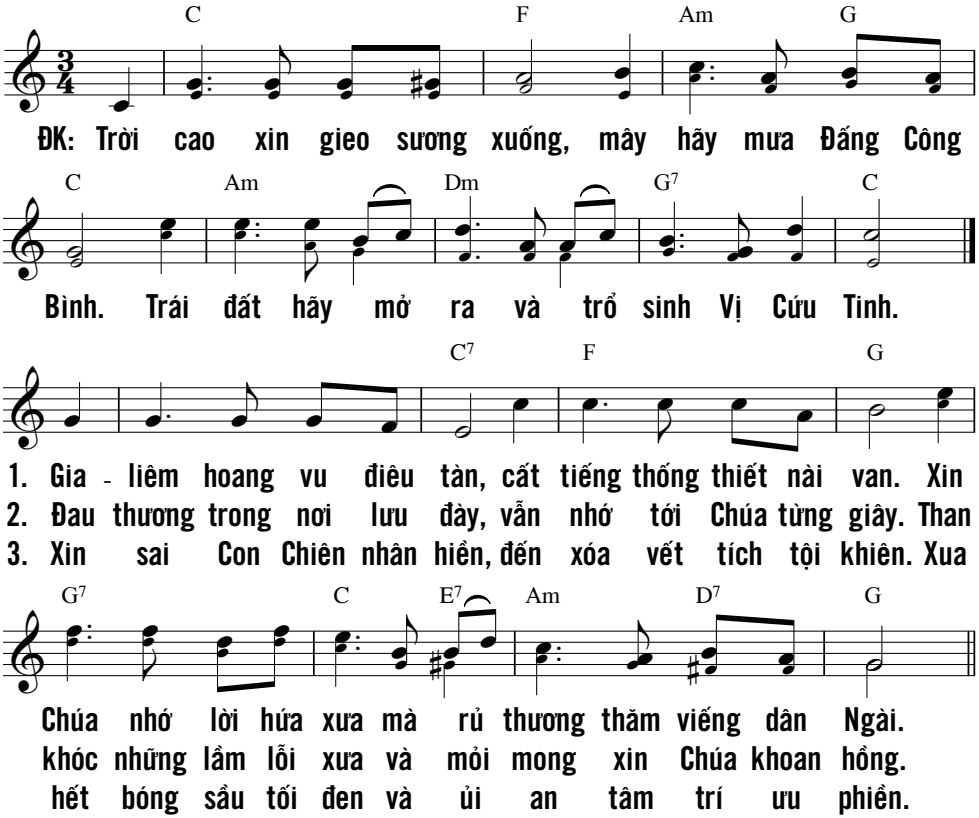

VUI LÊN CHÚA SẮP ĐẾN RỒI

Phanxicô

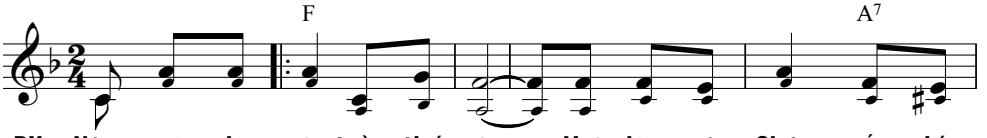

ĐK: Này muôn dân ơi, trần thế ơi, Vui lên vì Chúa sắp đến
u sẽ biến tan. Sương sa nhuần thấm khắp gian

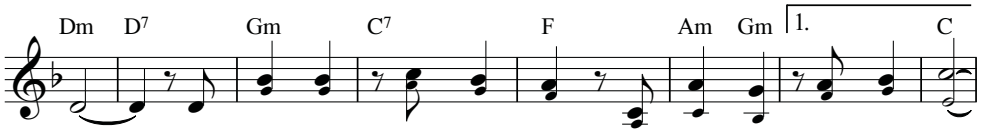

rồi. Ngài sẽ cất chiếc khăn tang. Ngài sẽ ban trời đất mới.
trần. Người sẽ thấy ánh vinh quang, đời chứa chan ...

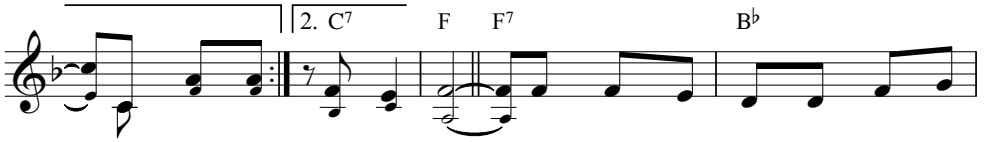

Màn đêm âm ...
ơn bình an.

1. Bao nhiêu năm rồi vầng tim băng
2. Mai đây muôn nhà rượu nho chan
3. Vui ca lên nào cùng tạ ơn

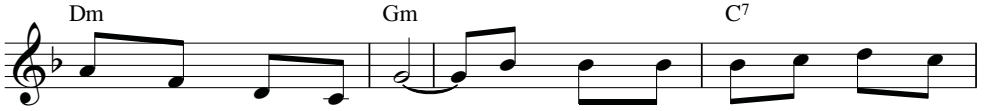

giá mong gặp mùa xuân. Long lanh long lanh đôi mắt đẫm
chứa muôn người hòa ca. Muôn dân muôn nơi nô nức đón
Chúa thương yêu trần gian. Vui trong tin yêu tha thiết mong

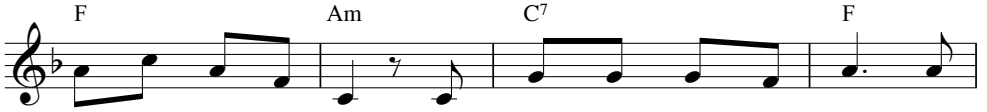

lệ sáng lên hy vọng. Đồng hoang mong xanh màu lá. Đêm
chào Đức Vua An Bình. Đồi cao tung tăng nhảy múa. Thung
chờ Chúa thăm dân Ngài. Cùng hân hoan chong đèn sáng. Chung

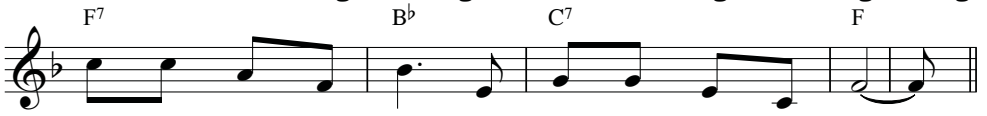

chết chóc mong ngày vui. Đời héo úa mong đẹp tươi.
lũng bắt tay trời mây. Sỏi đá hát ca nồng say.
bước mến yêu thành tâm. Chào đón tháng năm hồng ân.

GIÁNG SINH

BA VUA ĐĂNG TRÌNH

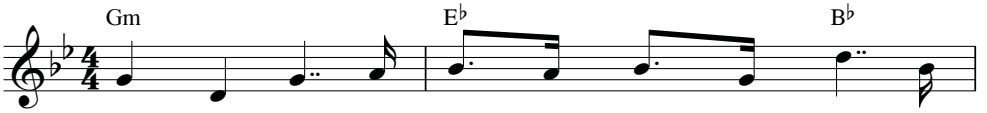

1. Trên trời cao đây ánh tinh tú rạng chiếu trần
2. Trên đường đi hôm nay được xem chuyện mới là
3. Ta cùng đi theo bước chân những tiền nhân là

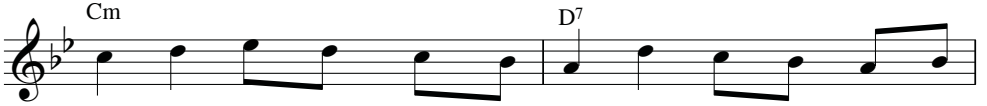

gian bừng sáng vinh quang huy hoàng tỏa lan soi đêm tối.
Ba Vua chốn Đông Phương đăng trình dáng oai phong thơ thới.
Ba Vua chốn Đông Phương đăng trình mẫu gương cho người thế.

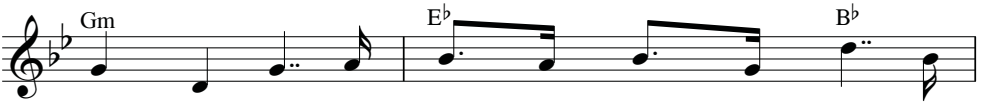

Trên trời cao đây ánh tinh tú rạng chiếu nầy
Trên đường đi hôm nay được xem chuyện mới là
Ta cùng đi theo bước chân những tiền nhân thờ

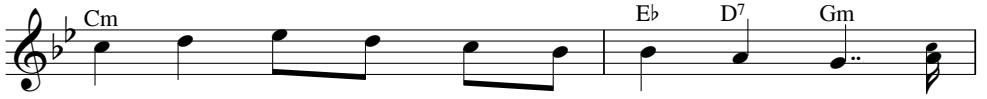

đây Con Chúa giáng sinh giữa chốn đơn nghèo. Vui
Ba Vua chốn Đông Phương oai phong rạng ngời. Tay
lạy Con Chúa giáng sinh giữa chốn gian trần. Ta

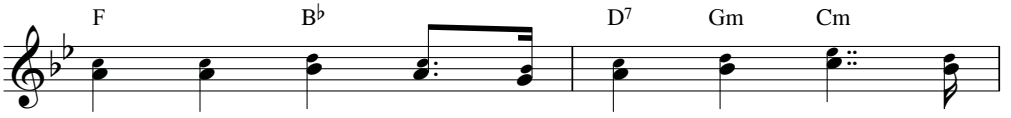

lên Con Chúa Vua Bình An đã đến trần
mang kim, nhũ, mộc dược và hương quý tìm
mau đi khắp cõi trần gian tăm tối truyền

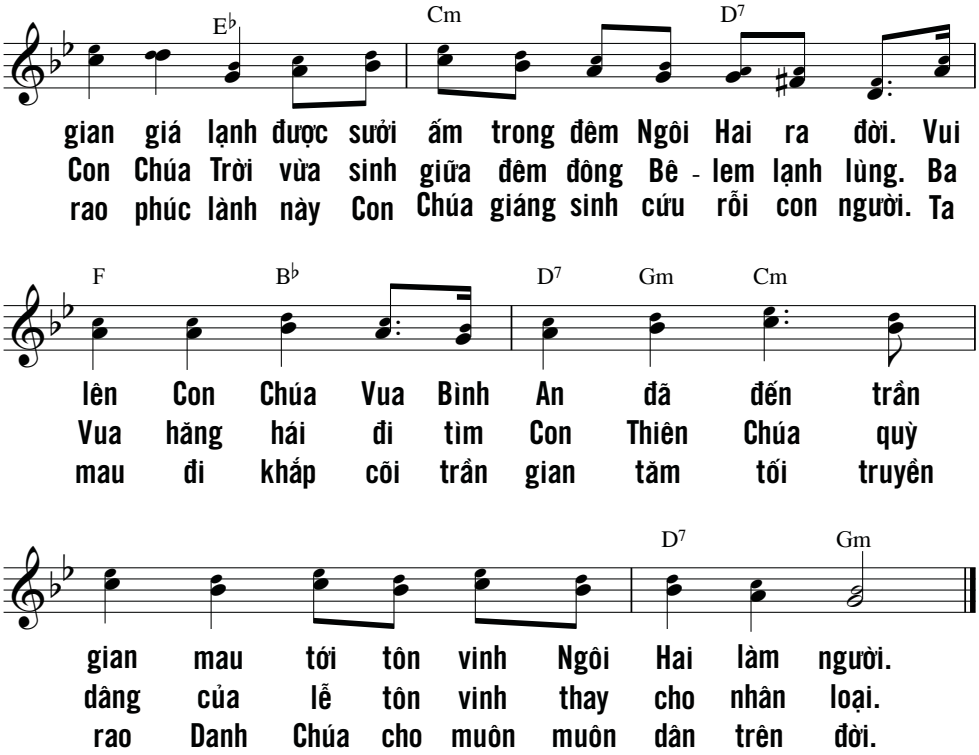

Người làm bá chủ từ biển này qua biển nọ,
từ Sông Cả đến tận cùng cõi đất.
Dân vùng sa mạc khúm núm quy hàng,
tất cả đối phương nhục nhằn cắn cỏ.
Từ Tác-sít và hải đảo xa xăm,
hàng vương giả sẽ về triều cống.
Cả những vua Ả-rập, Xơ-va,
cũng đều tới tiến dâng lễ vật.
Mọi quân vương phủ phục trước bệ rồng,
muôn dân nước thảy đều phụng sự.
(Tv 72, 8-11)

ADESTE FIDELES

J. F. Wade (1711-1786)
Lời Việt: Hoài Chiên

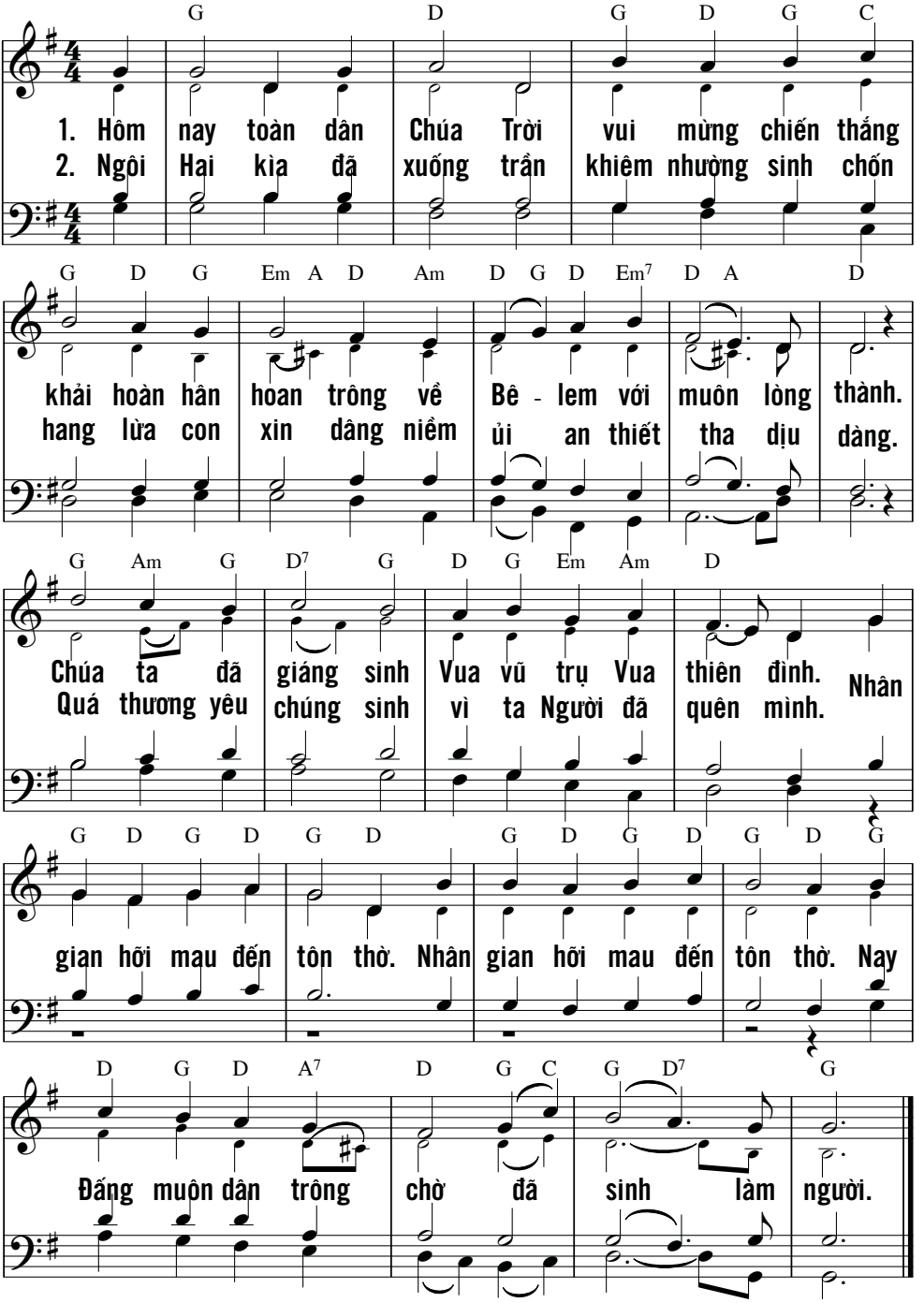

GIÁNG SINH

CHÚA ĐÃ SINH RA

Thành Tâm

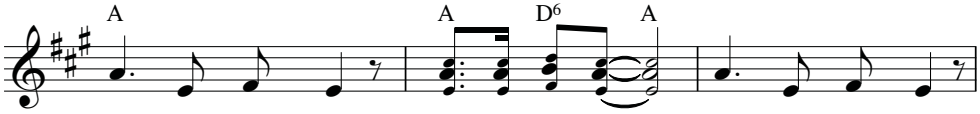

ĐK: Chúa đã giáng trần! Al - le - lu - ia! Đến mặc xác phàm.

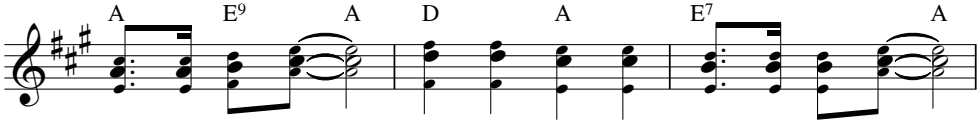

Al - le - lu - ia! Chúa đã sinh ra! Al - le - lu - ia!

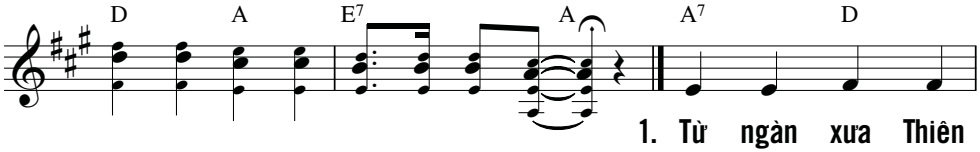

Chúa đã sinh ra. Al - le - lu - ia!

1. Từ ngàn xưa Thiên
2. Từ trời cao Con
3. Từ ngàn xưa Thiên

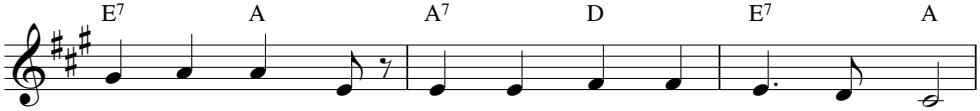

Chúa đã hứa rằng: Một ngày kia xuống thăm nhân trần.
Chúa đã giáng trần Một Hài Nhi đã sinh ra đời.
Chúa đã khấn dùng Lời phàm nhân để loan Tin Mừng.

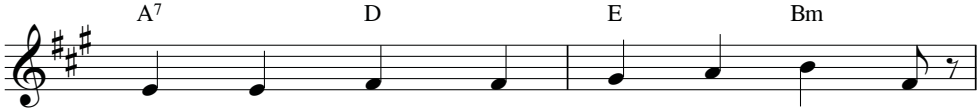

Thì ngày nay Thiên Chúa đã giữ lời,
Vì tình thương Thiên Chúa đã thí Ngài,
Thì ngày nay Thiên Chúa tỏ ý Người,

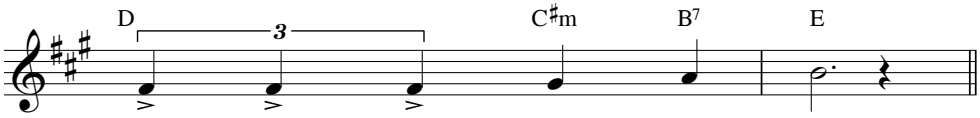

lời Người ngày xưa đã hứa.
Ngài là nguồn ơn cứu thoát.
nhờ lời Người Con chí ái.

GIÁNG SINH

CAO CUNG LÊN

Lời: Nguyễn Khắc Xuyên
Nhạc: Hoài Đức

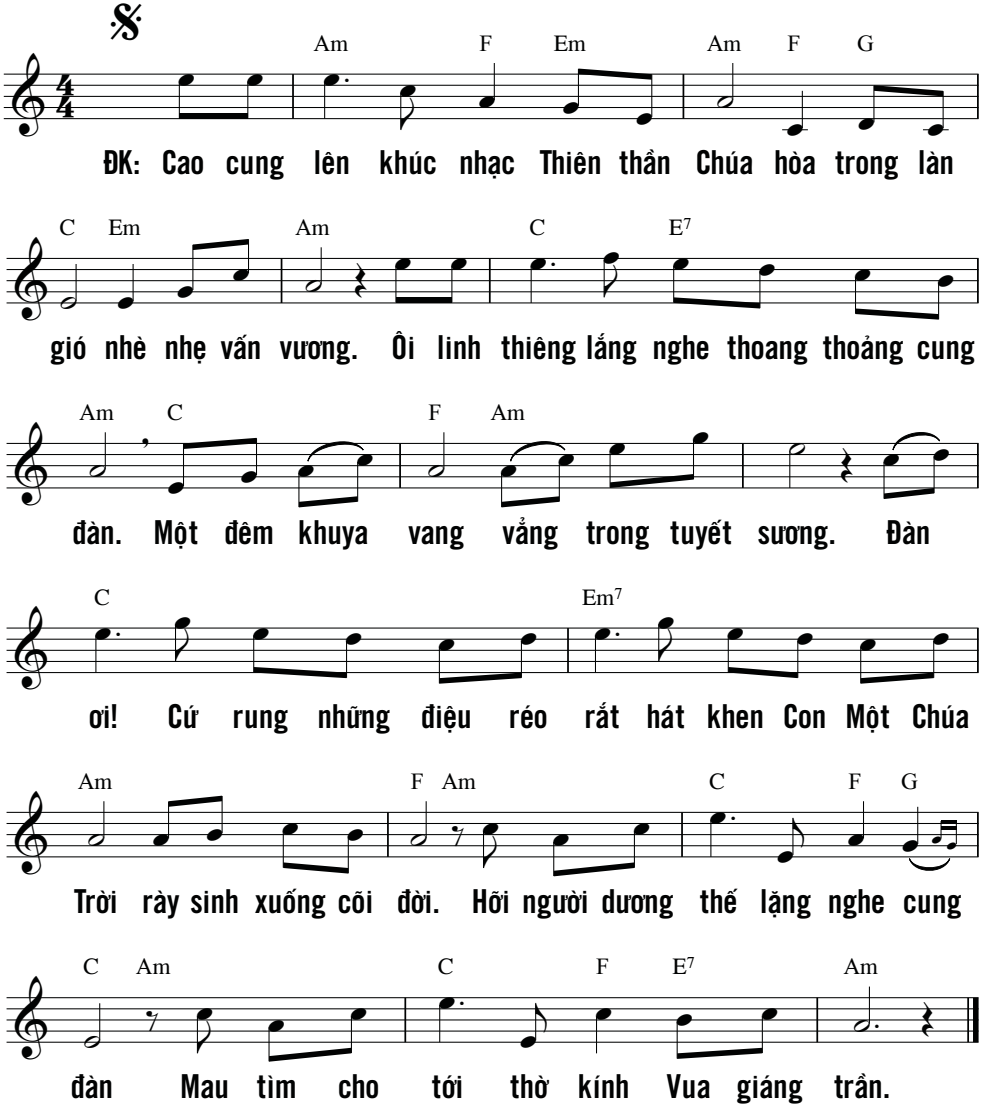

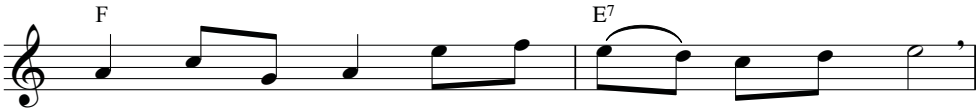

1. Thôi hỡi trần gian im tiếng đi mà cung kính!
2. Thôi hỡi trần gian bao tuyết sương cùng gió rét.
3. Thôi hỡi hồn tôi ghi nhớ trong lòng sâu thẳm:

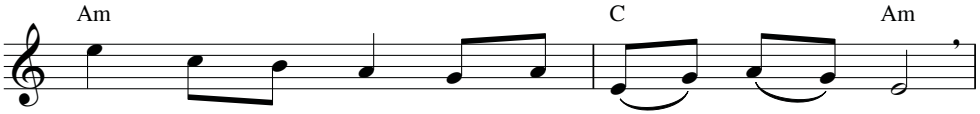

Chúa Con sinh ra trên nắm cỏ máng lừa.
Cớ sao nỡ làm cho Chúa lạnh quá chừng?
Chúa sinh đêm nay nên bé nhỏ khó hèn.

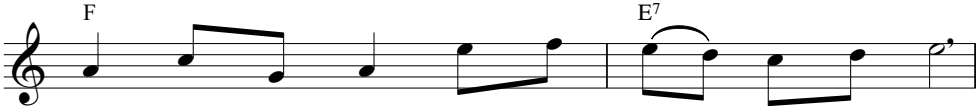

Tuy Chúa là Vua muôn nước suy phục tôn kính,
Ôi Đấng Toàn Năng xưa quá yêu người tha thiết,
Tôi quyết từ nay yêu Chúa trong tình đằm thắm,

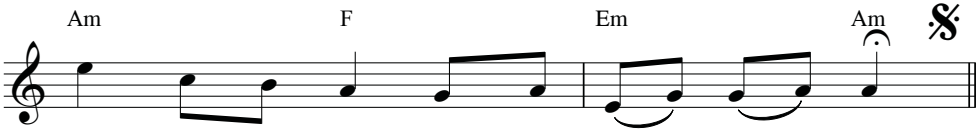

Chúa bởi cõi trời sinh xuống trần đêm xưa.
Xuống chịu khổ hèn trong tuyết ngàn dặm sương.
Muốn để đền bù những thói đời bạc đen.

GIÁNG SINH

Chúc tụng ĐỨC CHÚA là Thiên Chúa Ít-ra-en,
chỉ có Ngài làm nên những công trình kỳ diệu.
Muôn muôn đời xin chúc tụng danh Chúa hiển vinh,
ước gì vinh quang Chúa chiếu toả khắp hoàn cầu !
A-men. A-men.
(Tv 72, 18-19)

CHÚA THƯƠNG LOÀI NGƯỜI

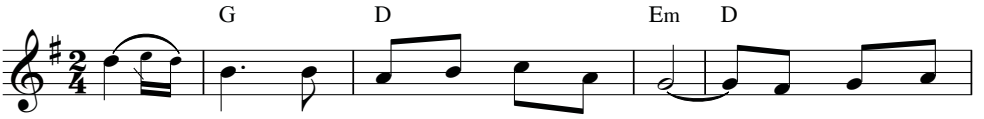

1. Chúng ta đi tìm Con Chúa ra đời. Người sinh ra
2. Chúa ta Thiên Đàng vinh hiển sao rời, mà sinh xuống
3. Thiếu chi lâu đài rực rỡ huy hoàng, mà chốn hang
4. Phải chăng Chúa vạch cho thấy con đường, đường đầy khiêm

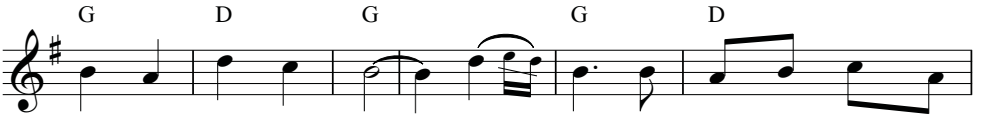

giữa mùa rét đêm đông. Chúng ta đi tìm Con Chúa ra
thế hèn yếu như ta. Chúa ta Thiên đàng vinh hiển sao
đá là chốn hôi tanh. Thiếu chi lâu đài rực rỡ huy
tốn, đường tới Thiên Cung. Chúng ta hãy họp nơi chốn khiêm

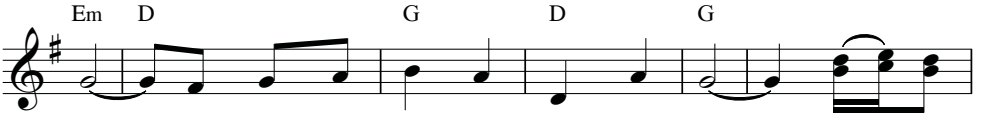

đời. Người sinh ra ở nơi nào biết không?
rời, mà sinh xuống thế khổ nhục nhuốc nha. ĐK. Chúa thương
hoàng, mà chốn hang đá đêm nằm ngủ say.
nhường, trần gian đau khổ Thiên Đàng gối chăn.

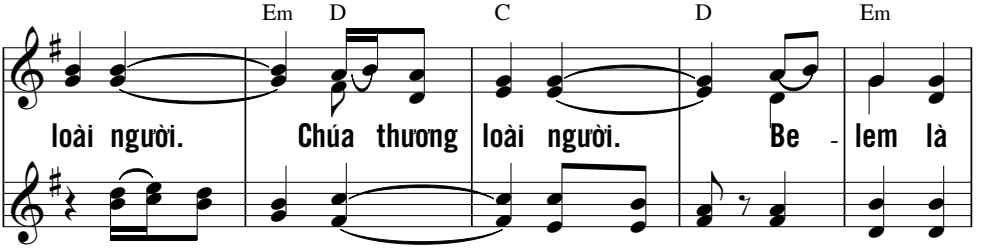

loài người. Chúa thương loài người. Be - lem là
Chúa thương loài người, Chúa thương ta. Be - lem là

GIÁNG SINH

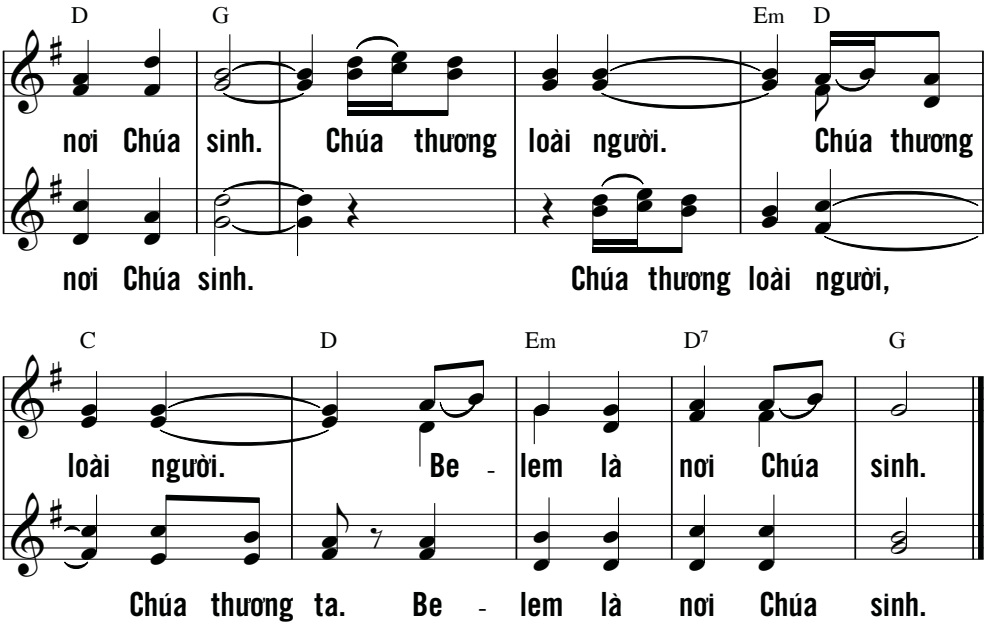

Tân Vương vạn vạn tuế !
Thiên hạ sẽ đem vàng Ả-rập tiến dâng lên,
và cầu xin cho Người luôn mãi,
ngày lại ngày chúc phúc cho Người.
Mong cho xứ sở đầy dư gạo thóc,
đỉnh non cao sóng lúa rì rào,
trổ bông vàng đẹp tựa núi Li-băng,
thâu lượm được nhiều như cỏ dại.
(Tv 72, 15-16)

DÂNG HÀI NHI

Ân Đức

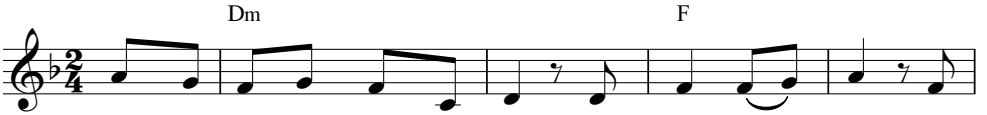

1. Biết lấy gì tiến dâng Hài Nhi. Vàng hương không có, mộc
2. Biết lấy gì tiến dâng Hài Nhi. Đời con tay trắng rầy

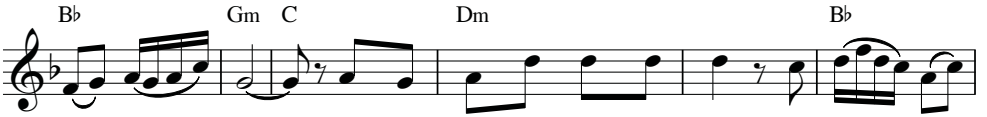

dược cũng không. Như mục đồng Bê-lem năm xưa chẳng lễ vật
vẫn trắng tay. Dâng ngày qua hôm nay tương lai cuộc thế nổi

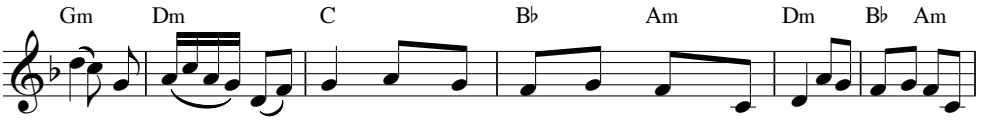

chi quỳ ngắm Hài Nhi. Kính dâng niềm mến yêu tuyệt vời. (Nhạc...
trôi đời lắm buồn vui. Dâng cho lòng xót thương trọn đời.

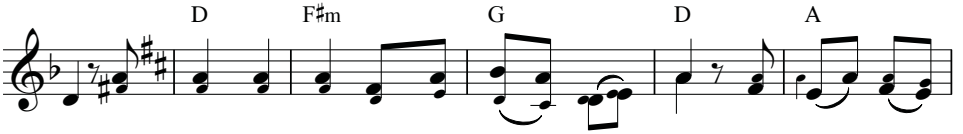

...) Xin dâng con tim là hang đá nhỏ xinh, cho Chúa ngự
Con xin dâng lên này kiếp sống mỏng manh. Xin đỡ nâng

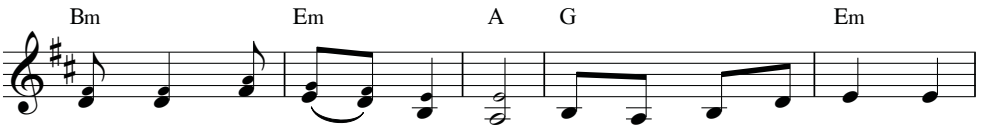

vào làm sống vui cuộc đời. Thay đền vàng bao vinh quang,
phận người tháng năm miệt mài. Bao nhọc nhằn bao hy sinh

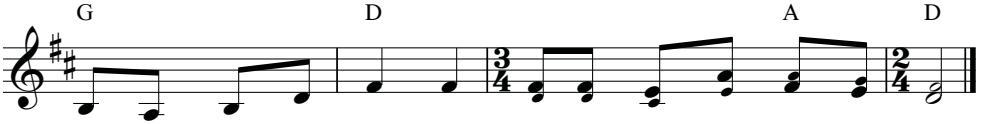

thay trầm hương con ca vang dâng lên niềm mến yêu tôn thờ.
cho cuộc đời nên hương kinh cho tâm hồn chứa chan ân tình.

GIÁNG SINH

ĐÊM NAY BỪNG SÁNG

Tác giả: J. F. Wade - Nhạc: Adeste Fideles
Lời: Kim Long

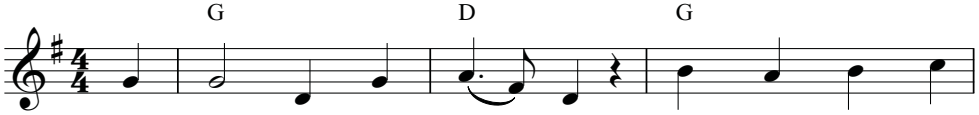

1. Đêm nay bừng lên sáng ngời, thiên thần ca hát
2. Chăn chiên còn say giấc nồng, mơ màng nghe khắp
3. Ngôi Hai quyền uy Chúa Trời nay mặc thân xác
4. Muôn dân nào mau hát mừng, cung đàn vang tấu

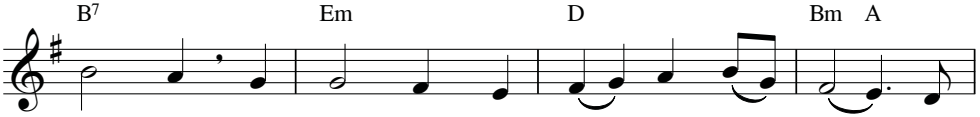

vang trời đem tin bao mừng vui cho thế nhân ngàn
nương đồng vang vang muôn lời hoan ca thiết tha trầm
con người sinh ra trong cảnh lầm than, phúc ân đầy
tưng bừng hân hoan đất trời mừng vui kết giao ngàn

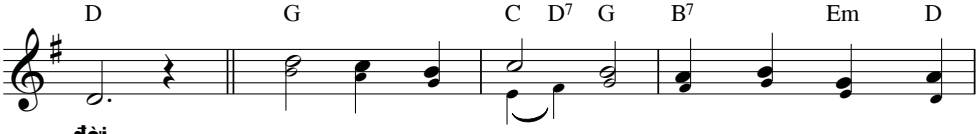

đời.
hòa. ĐK: Chúa cả bao hiển vinh, nhân thế ngợp trong
tràn.
đời.

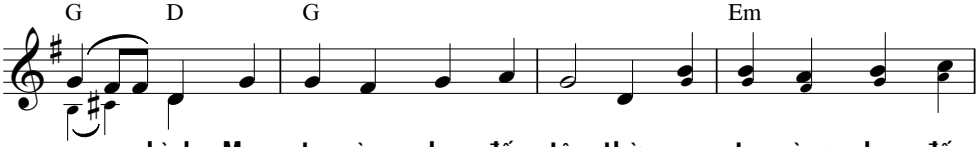

an bình. Mau ta cùng nhau đến tôn thờ, mau ta cùng nhau đến

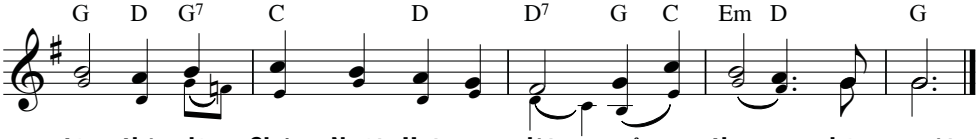

tôn thờ đây Chúa Ngôi Hai ra đời cảm thương phận người.

DÂNG CHÚA ĐÊM NAY

Phanxicô

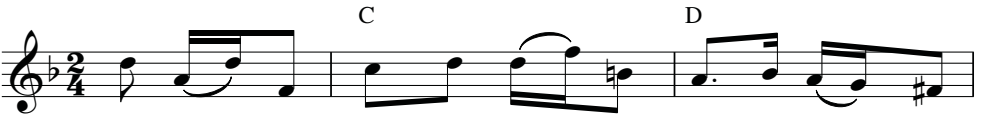

1. Con mở bàn tay dâng Chúa đêm nay: chút sương đọng
2. Con gửi hồn theo sương khói đêm vui, tiến dâng lời

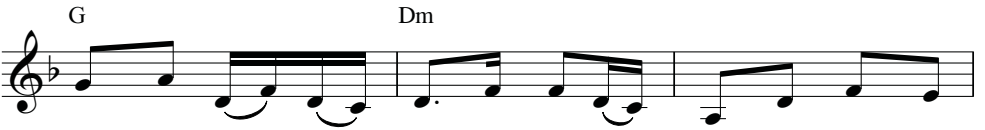

trên máng cỏ đọa đầy, chút gió trong ngày Tình Yêu ngự
kinh bé nhỏ một đời. Xin ơn của Trời dìu đưa ngày

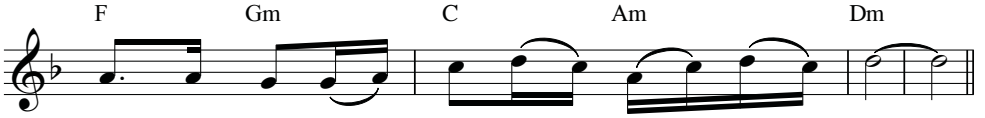

đến, chút lời nỉ non tiếng Mẹ ru say.
tháng, chút tình mùa đông sẽ nở xuân tươi.

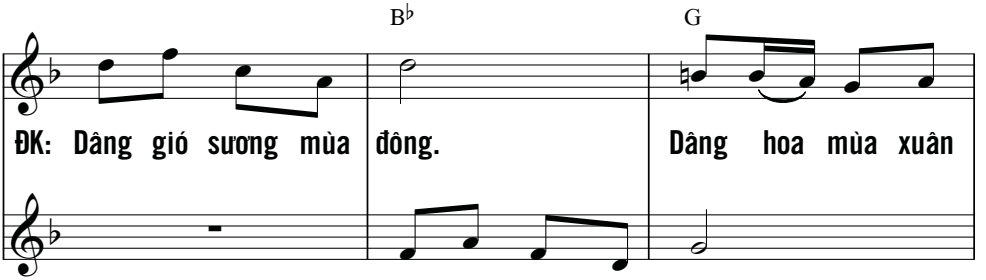

ĐK: Dâng gió sương mùa đông. Dâng hoa mùa xuân

Dâng gió sương mùa đông.

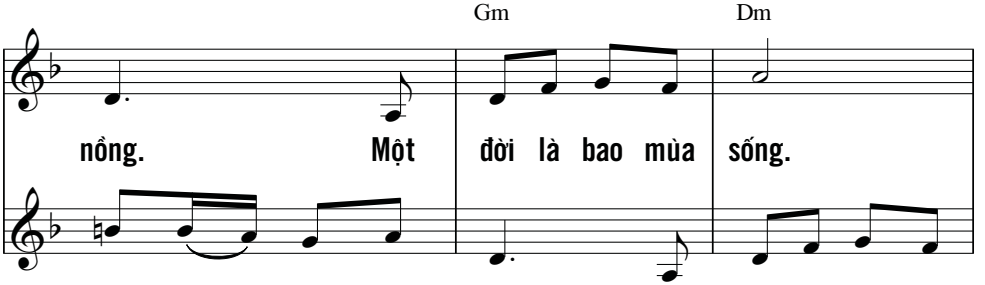

nồng. Một đời là bao mùa sống.

Dâng hoa mùa xuân nồng. Một đời là bao mùa

GIÁNG SINH

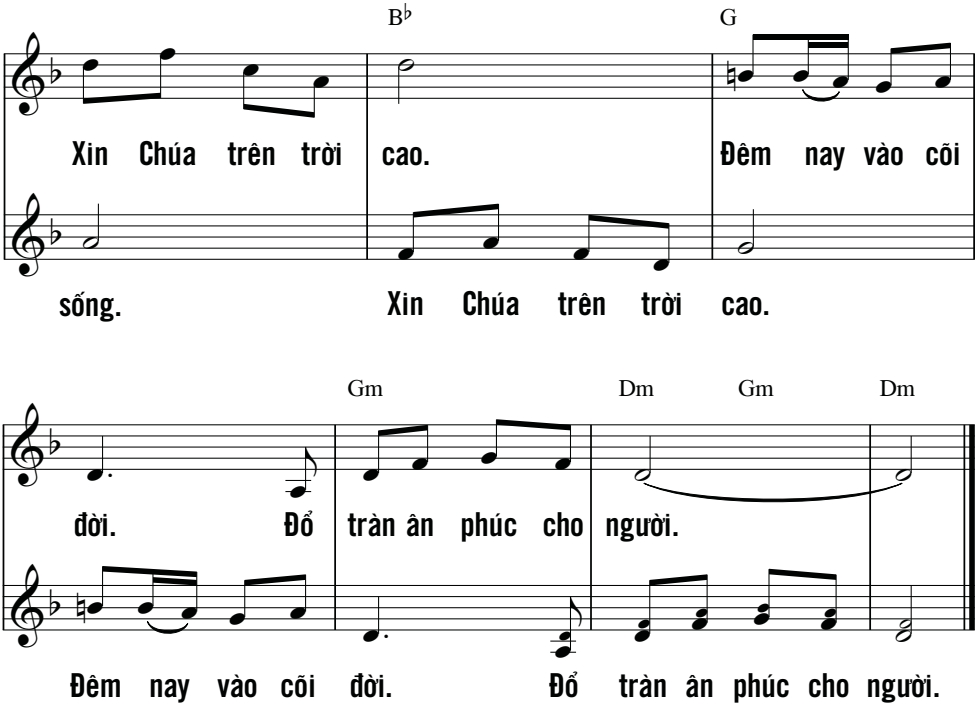

Nguyện chúc Người tuổi thọ sánh vầng ô,
như bóng nguyệt đến muôn đời muôn kiếp !
Mong Người xuống tựa mưa sa nội cỏ,
ơn vũ lộ thấm nhuần cả đất đai.
Triều đại Người, đua nở hoa công lý
và thái bình thịnh trị tới ngày nao tuế nguyệt chẳng còn.
(Tv 72, 5-7)

LỄ HIỂN LINH

Phanxicô

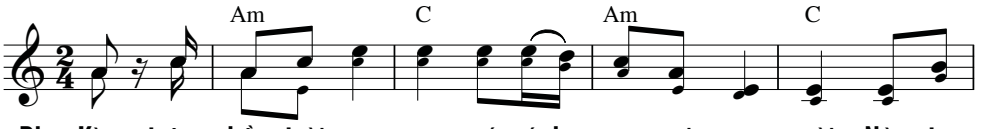

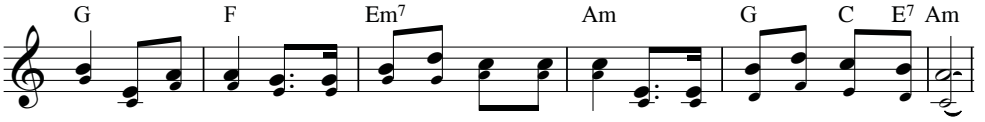

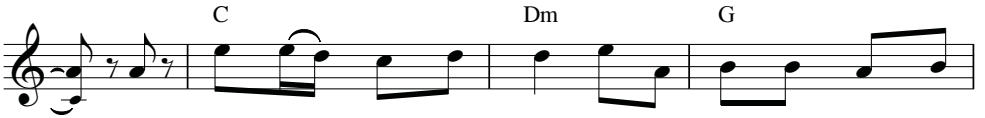

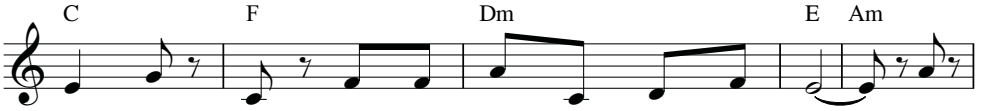

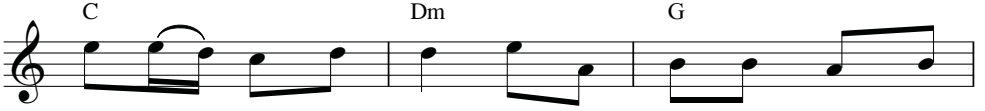

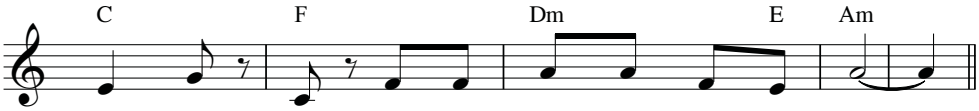

hèn. Chúa Trời nay sinh xuống giữa cảnh lầm than.
màu. Muôn đời luôn ghi nhớ mối tình thắm sâu.
Người. Chúa Trời trên ngai báu vững bền ngàn năm.
buồn. Xin Người như sao sáng dắt dìu đời con.

MÀN ĐÊM LUNG LINH

Nhạc: Cổ điệu Đức

Lời: Kim Long

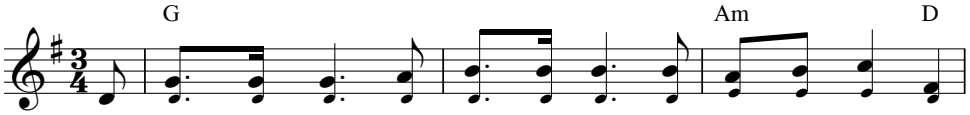

1. Màn đêm lung linh tinh tú lấp lánh, đây giờ Con Chúa Trời
2. Cùng vui hân hoan trong khúc hát mới, ca hòa cho đất trời
3. Quì dâng hương kinh dâng tiếng hát kính, ca mừng Vua Thái Bình

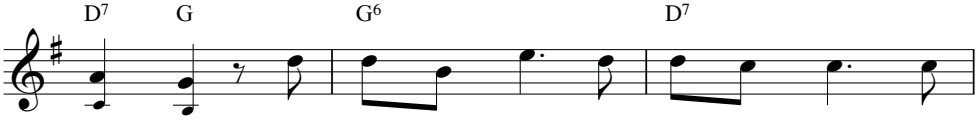

giáng sinh. Vui lên trời đất vui lên muôn dân. Trong
kết thân. Vinh danh một Chúa trên nơi cao xanh. Muôn
giáng sinh. Qua bao ngày tháng nơi nơi trông mong. Đêm

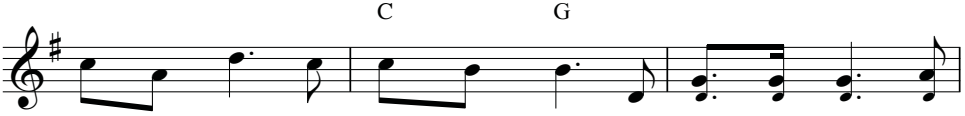

đêm hồng phúc, Chúa đến thi ân. Màn đêm lung linh, tinh
dân trần thế, hưởng phúc khang an. Cùng vui hân hoan trong
nay bừng sáng, chiếu khắp muôn phương. Quì dâng hương kinh, dâng

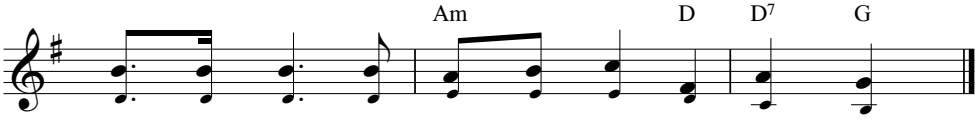

tú lấp lánh, đây giờ Con Chúa Trời giáng sinh.
khúc hát mới, ca hòa cho đất trời kết thân.
tiếng hát kính, ca mừng Vua Thái Bình giáng sinh.

ĐÊM NOEL

Nhạc: Xuân Thảo

Phỏng theo thơ: Xuân Ly Băng

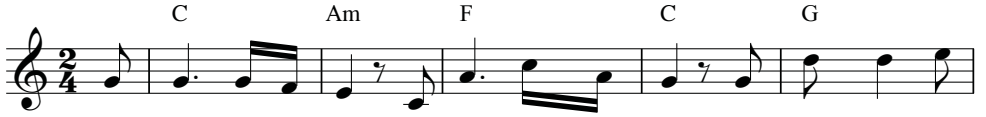

1. Đêm nay No - el về, hồn ơi lắng tai nghe: Đàn muôn cung réo
2. Đêm nay No - el về, hồn ơi hãy vui lên. Họp câu ca tiếng
3. Đêm nay No - el về, này ai chốn u mê nào mau mau cất

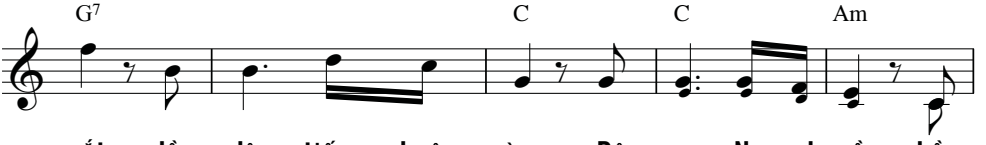

rất dồn dập tiếng chuông vàng. Đêm nay No - el về, hồn
hát, hợp lòng với thiên triều. Đêm nay No - el về, người
bước, tìm về ánh huy hoàng. Đêm nay No - el về, này

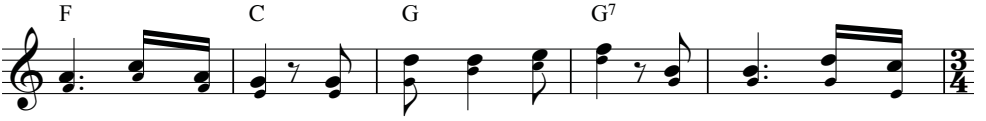

ơi ngước lên xem, ngàn sao đêm lấp lánh, rộn ràng khắp thiên
ơi hãy vui lên, bình an cho nhân thế, người người Chúa thương
ai vẫn mong chờ, nào mau mau cất bước, tìm về chốn Bê-

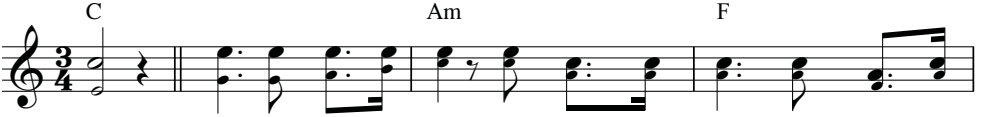

cung.
yêu. ĐK: Ôi No - el No - el Đêm trời nhiệm mầu cung nhạc an
lem.

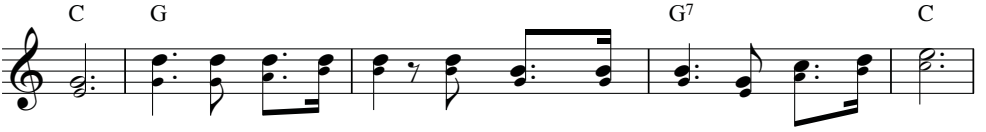

hòa. Ôi No - el No - el Đêm trời nhiệm mầu, lời thơ kính mến.

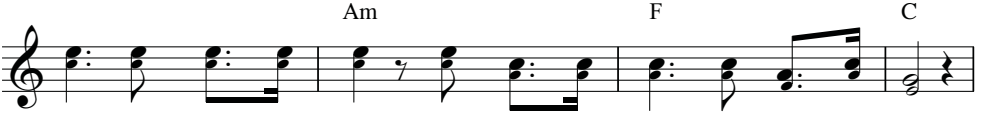

Ôi Đêm đông linh thiêng Chúa Trời làm người đất trời giao hòa.

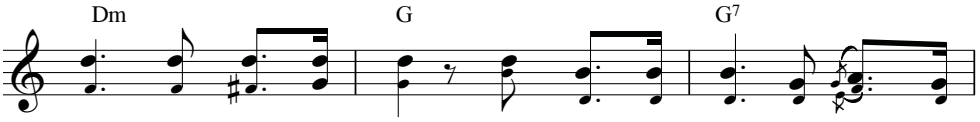

Ôi Đêm đông linh thiêng Chúa Trời làm người và ở cùng

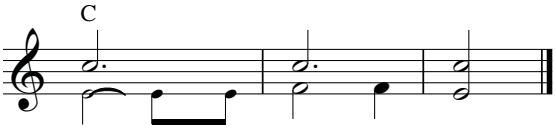

ta. Người ở với chúng ta.

LỜI RU THÁNH

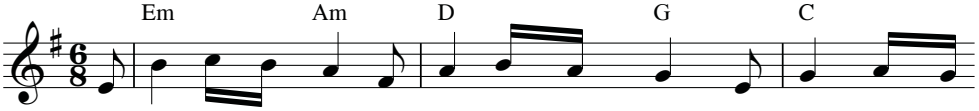

ĐK: Mẹ ôm bé Giê - su Mẹ ru suốt đêm khuya. Một đêm tuyết rơi

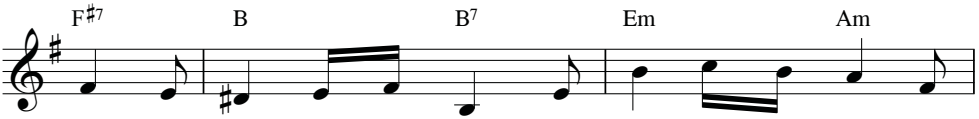

nhiều tiêu điều hang đá nghèo. Ngàn sao sáng trên cao lặng

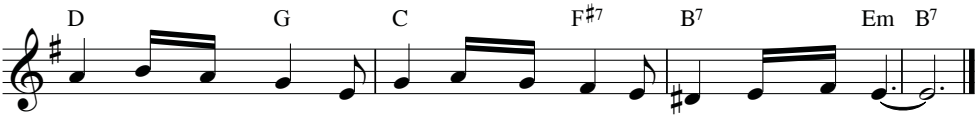

nghe tiếng ngọt ngào. Mẹ ru Chúa đêm nào đi vào trong giấc mơ.

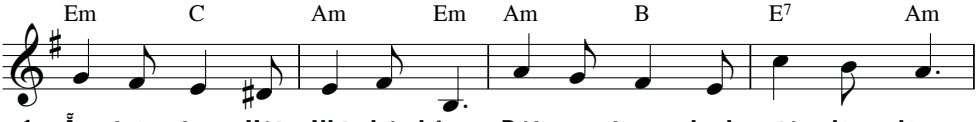

1. Ẵm trên tay Hài Nhi bé bỏng. Rét run trong lạnh giá đêm đông.
2. Ẵm êm trong vòng tay của Mẹ. Bé Giê - su lặng ngủ miên man.

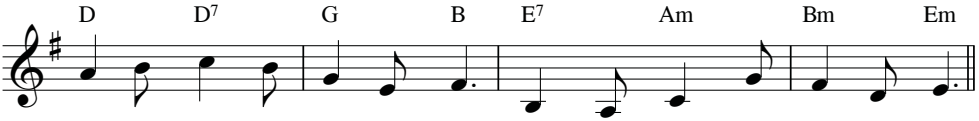

Mẹ cung kính thay cả trần gian. Tôn thờ Thiên Chúa Vua tình yêu.
Mẹ âu yếm hôn cả vầng trán. Người mỉm cười giấc mơ bình an.

HANG BELEM

Hải Linh - Minh Châu
Bùi Chu 1945

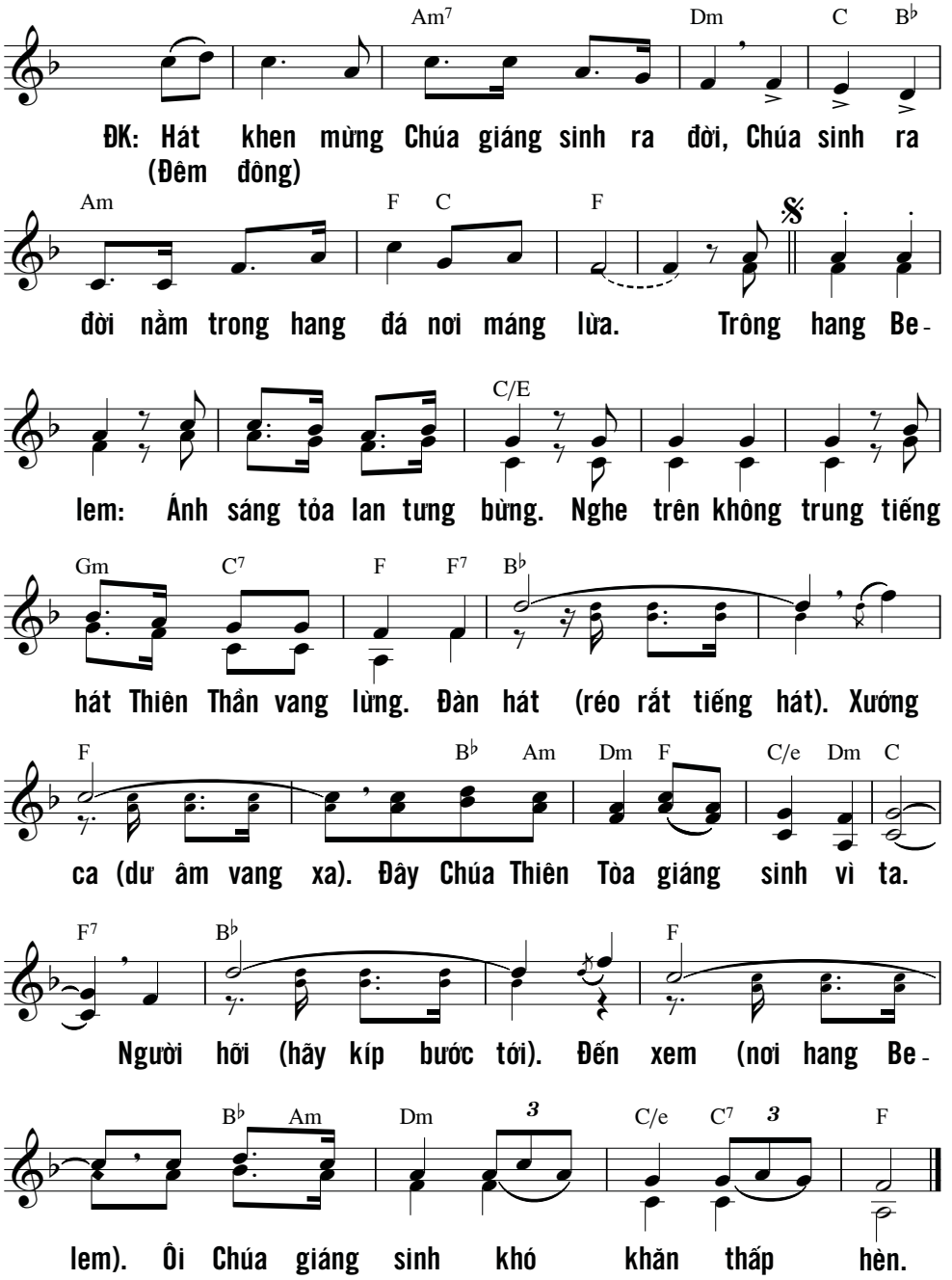

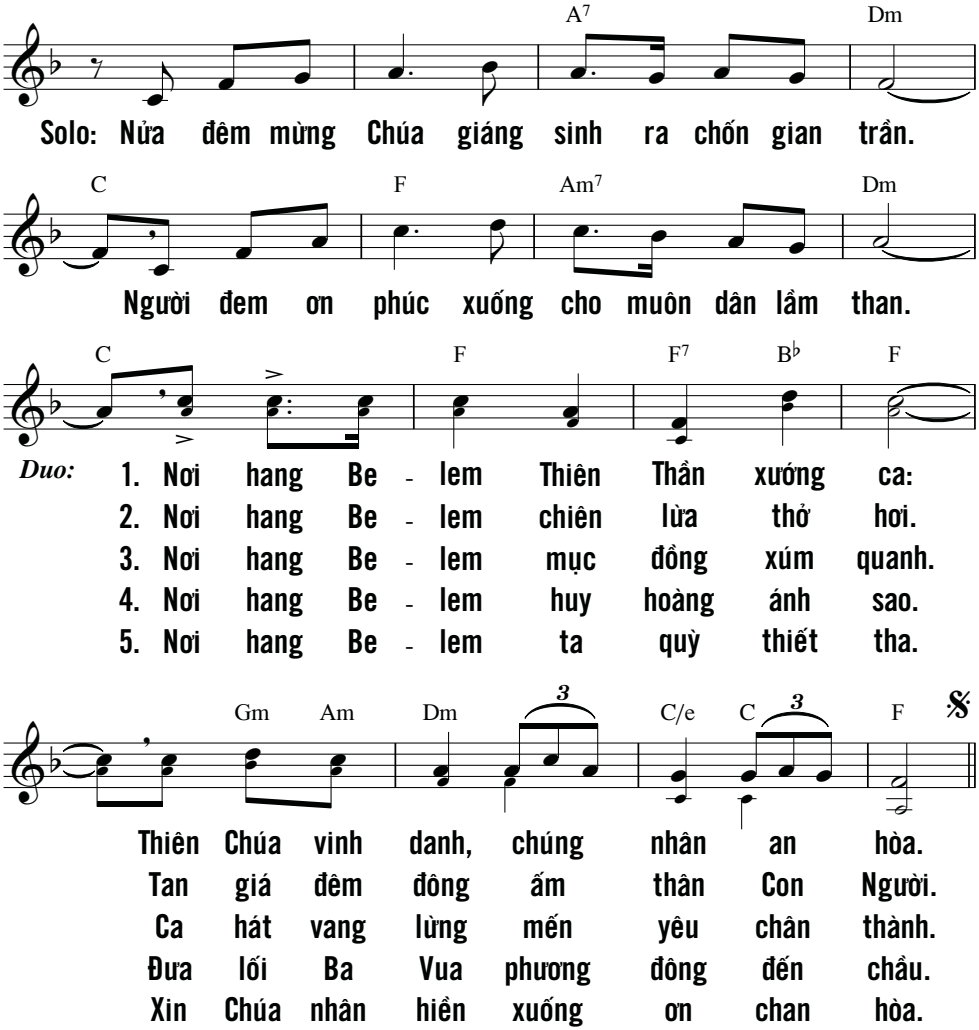

Tâu Thượng Đế, xin ban quyền bính Ngài cho vị Tân Vương,
trao công lý Ngài vào tay Thái Tử,
để Tân Vương xét xử dân Ngài theo công lý,
và bênh vực quyền lợi kẻ nghèo hèn.
(Tv 72, 1-2)

HỘI NHẠC THIÊN QUỐC

Nhạc: Thánh An Phong
Lời: Hoàng Điệp

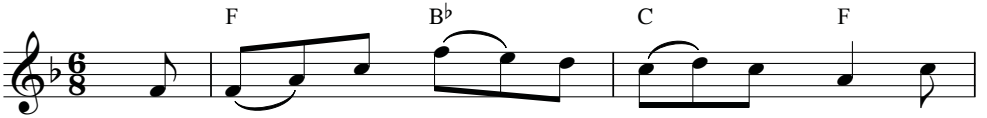

1. Hội nhạc thiên quốc đắm say nghiêm quỳ. Dứt
2. Quỳ kề bên Chúa Thơ Nhi cơ hàn. Thánh
3. Mẹ lặng chiêm ngắm Con ngủ bên lòng. Mắt
4. Dịu ngọt khôn ví chứa chan tâm hồn. Lúc
5. Sự lạ chiêm ngắm Con Chúa thiên đàng. Tôi
6. Cùng Mẹ bên Chúa tôi xin sấp mình. Tôi

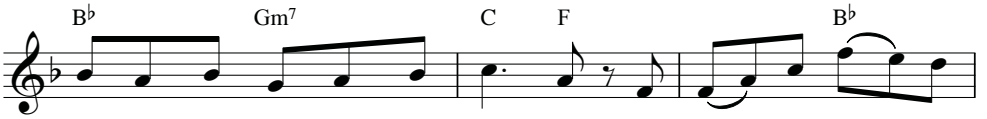

cung đờn hát lặng nghe cõi thế trần. Giọng Mẹ êm ái du
nhan rực rỡ tựa vì sao sáng ngời. Mẹ nhẹ lên tiếng thanh
chẳng còn ngó Mẹ khi con mỉm cười. Dầu vậy hơi thở con
ẵm bồng Chúa Mẹ tha thiết áp lòng. Kìa Mẹ yêu Chúa ai
vẫn hờ hững dạ không chút mến Người. Còn Mẹ bên Chúa như
chỉ còn khát được theo Chúa suốt đời. Toại nguyện là lúc mến

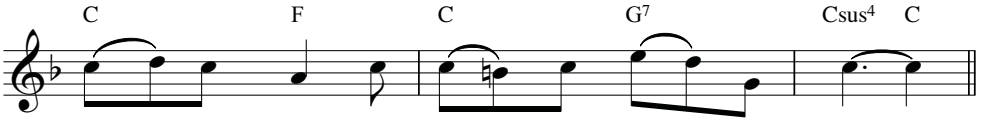

dương trong ngần. Ru bên nôi thánh Hài Nhi.
bai vô hồi. Bên tai Giê - su Mẹ than.
như lửa nồng. Yêu đương nung đốt Mẹ thôi.
hiểu cho cùng. Trên Con Thiên Chúa Mẹ hôn.
lửa sáng ngời. Yêu đương Thiên Chúa tình thương.
yêu hết tình Giê su êm ái lòng tôi.

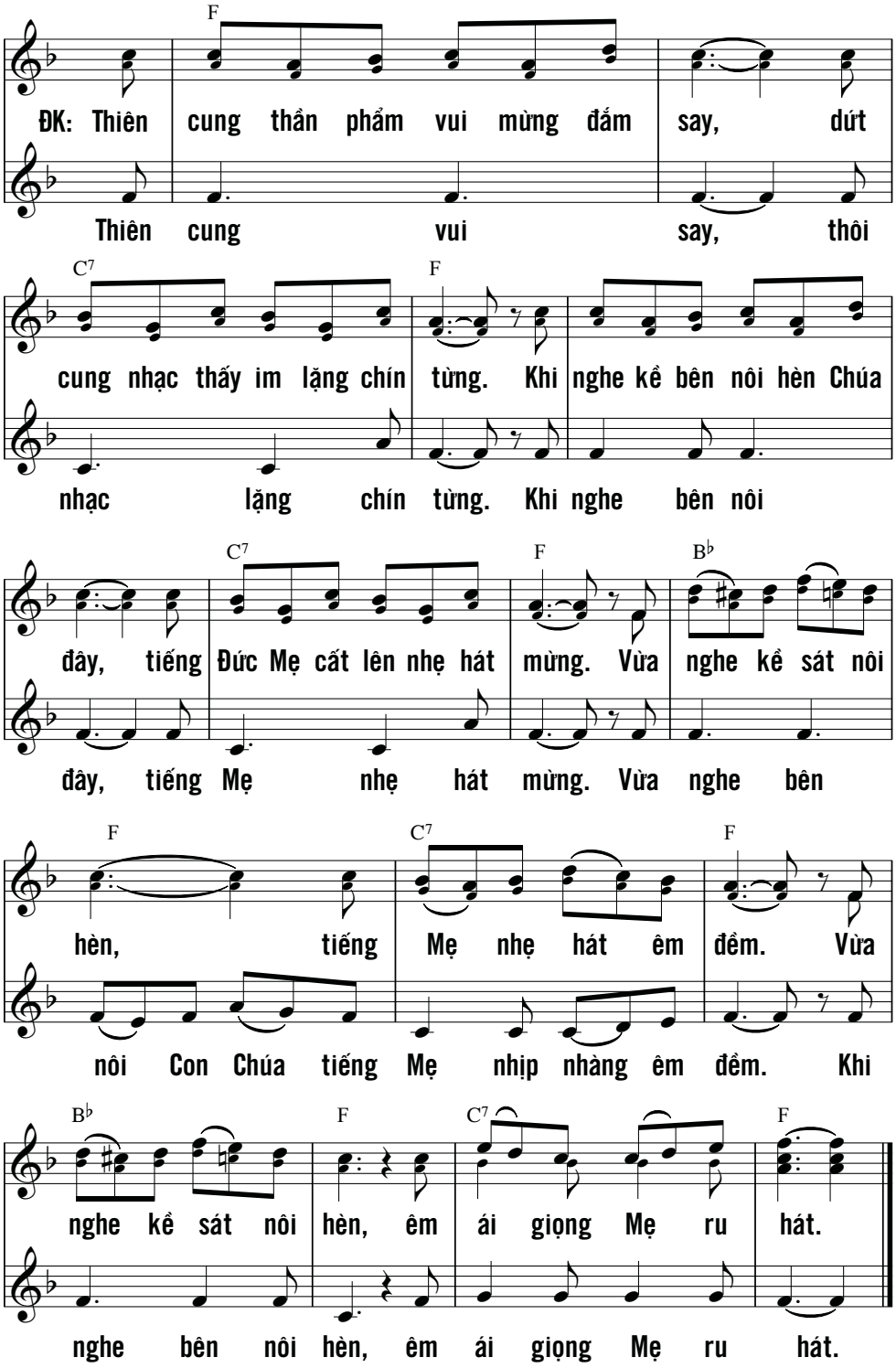
F
ĐK: Thiên cung thần phẩm vui mừng đắm say, dứt
Thiên cung vui say, thôi
C7
F
cung nhạc thấy im lặng chín từng. Khi nghe kề bên nôi hèn Chúa
nhạc lặng chín từng. Khi nghe bên nôi
C7
F
B♭
đây, tiếng Đức Mẹ cất lên nhẹ hát mừng. Vừa nghe kề sát nôi
đây, tiếng Mẹ nhẹ hát mừng. Vừa nghe bên
F
C7
F
hèn, tiếng Mẹ nhẹ hát êm đềm. Vừa
nôi Con Chúa tiếng Mẹ nhịp nhàng êm đềm. Khi
B♭
F
C7
F
nghe kề sát nôi hèn, êm ái giọng Mẹ ru hát.
nghe bên nôi hèn, êm ái giọng Mẹ ru hát.

ĐÊM THÁNH VÔ CÙNG

Nhạc: Franz Gruber
Lời Việt: Hùng Lân

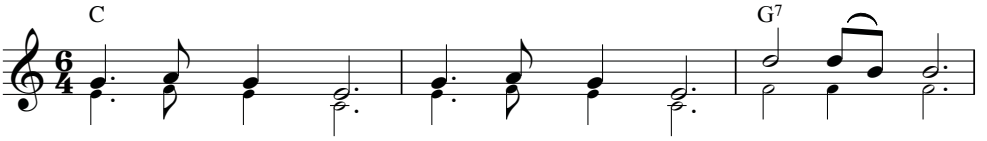

1. Đêm Thánh vô cùng! Giây phút tưng bừng. Đất với trời
2. Ôi Chúa Thiên Đàng! Cam mến cơ hàn. Nhắp chén phiền
3. Tinh tú trên trời, sông núi trên đời. Với thánh thần

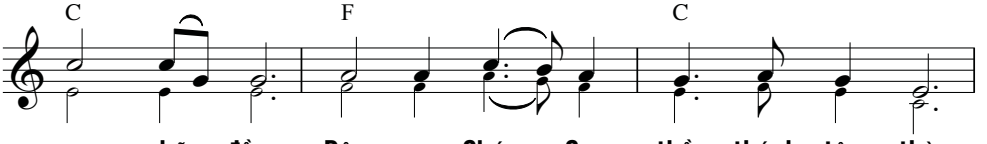

xe chữ đồng. Đêm nay Chúa Con thần thánh tôn thờ.
vương phong trần. Than ôi Chúa thương người đến quên mình.
mau kết lời, cao rao Hóa Công đã khéo an bài.

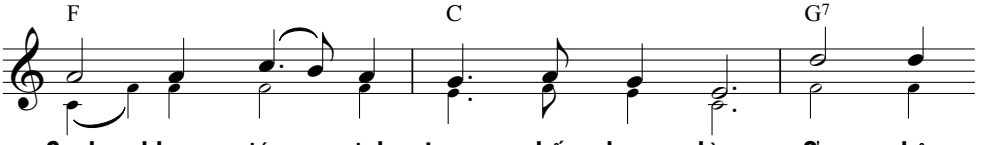

Canh khuya giáng sinh trong chốn hang lừa. Ơn châu
Bơ vơ chốn quê nhà lúc sinh thành. Ai ham
Sai Con hiến thân mong cứu nhân loài. Hang chiên,

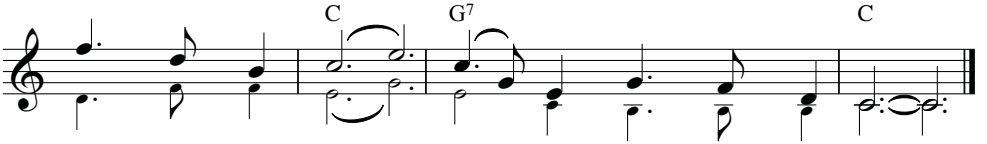

báu không bờ bến. Biết tìm kiếm của chi đền!
sống trong lạc thú. Nhớ rằng Chúa đang đền bù!
máng rêu tạm trú. Bốn bề tuyết sương mịt mù!

LỄ VẬT GIÁNG SINH

Giang Ân

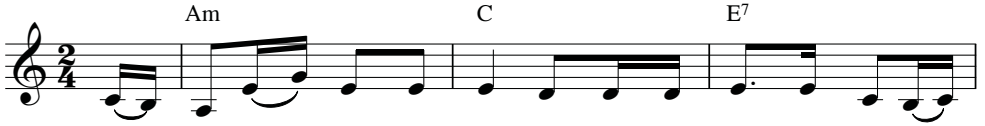

1. Lễ vật Giáng Sinh năm nay, con dâng lên Chúa biết bao tâm
2. Lễ vật Giáng Sinh hôm nay, con dâng lên Chúa biết bao tâm
3. Lễ vật Giáng Sinh đêm nay, con dâng lên Chúa biết bao tâm

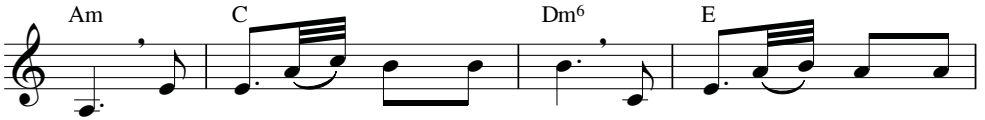

tình. Này là lúa trên nương xanh, này là trái nho thơm
tình. Rộn ràng khắp trên dương gian, ngọt ngào tiếng ca ngân
tình. Bạn bè khắp nơi phương xa, giờ này cũng đang ngân

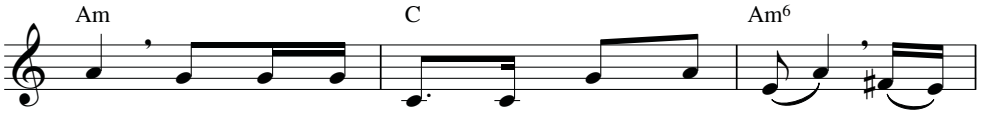

ngon. Con dâng lên Ngài đời con vất vả, dâng
vang. Xin dâng lên Ngài buồn vui sướng khổ, dâng
nga. Dâng câu ca tụng ngợi khen muôn thuở, dâng

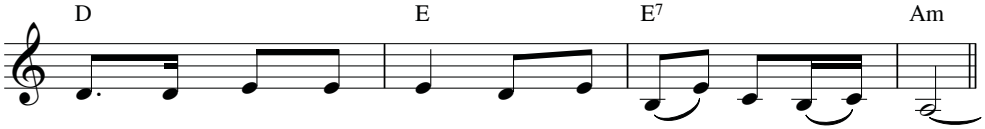

Ngài tình yêu đơn sơ, bên máng cỏ con tôn thờ.
Ngài đời con gian nan: khi nắng đổ khi mưa về.
Ngài Việt Nam thân yêu, dâng xứ sở dâng gia đình.

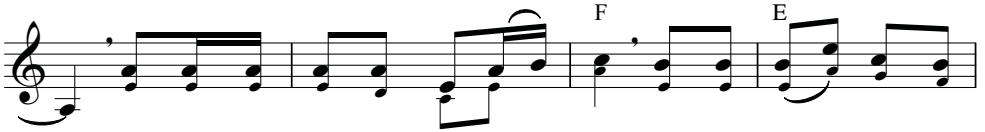

ĐK: Con xin dâng lên tâm tình cảm mến, ôi Thiên Chúa yêu con

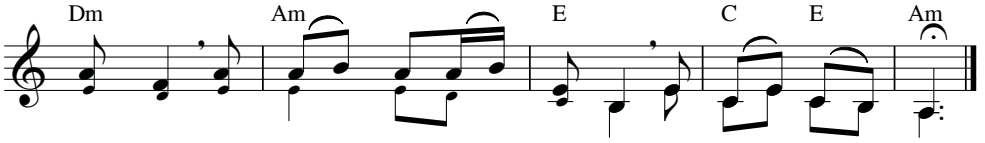

người mà sinh xuống trong cõi đời để cứu độ muôn người.

LỜI CẦU NỬA ĐÊM

Lời Việt: Thành Tâm
Nhạc: Ngoại Quốc

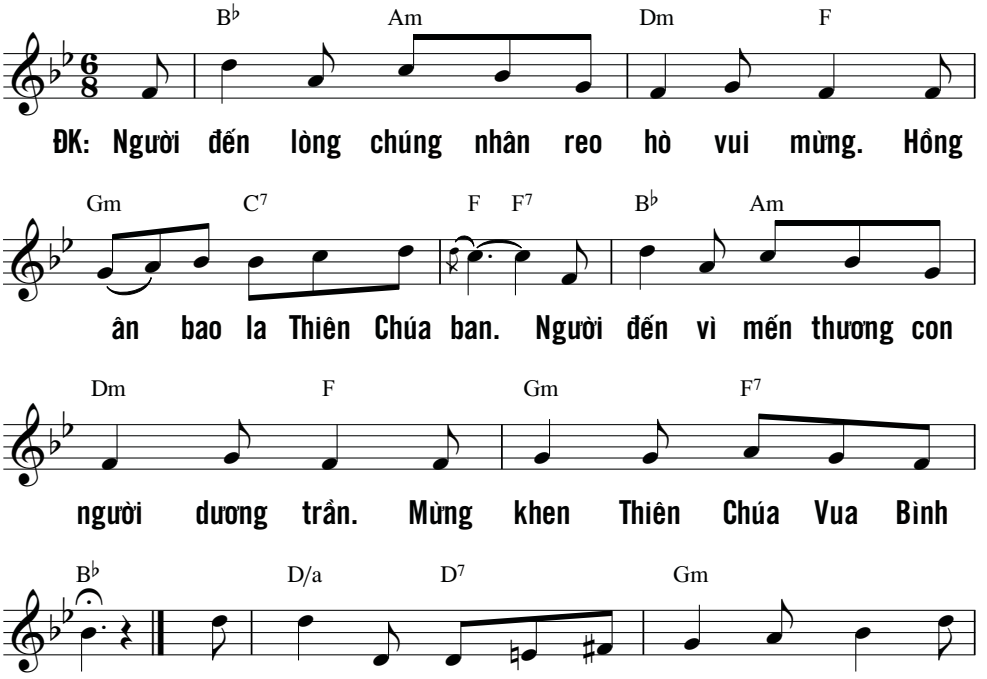

1. Ánh sáng ngàn đời luôn dẹp tan tăm tối. Hãy
An. 2. Hỡi Đấng là đường đưa đi tới chân lý. Dẫn
3. Sức sống tràn đầy dâng lên nơi Thiên Chúa. Dưỡng
4. Hỡi Đấng là tình thương yêu không biên giới. Ủi
5. Những lúc lòng này nghe cô đơn băng giá. Những
6. Những lúc chiều về theo cơn mê lôi cuốn. Những
7. Chúa biết tình đời hay thay đổi gian dối. Mấy
8. Chúa biết đường trần bao cay đắng nguy khốn. Phúc

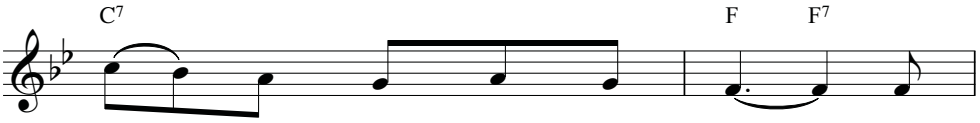

1. soi dương gian chốn lưu đày. Lạy
2. đưa nhân loại tới quê Người. Lạy
3. nuôi con người sống giam cầm. Lạy
4. an những ai sống cơ hàn. Lạy
5. khi ưu tư chiếm tâm hồn. Lạy
6. đêm ê chề đếm canh trường. Lạy
7. khi ai thương mến chân thành. Lạy
8. cho ai kiên vững can trường. Lạy

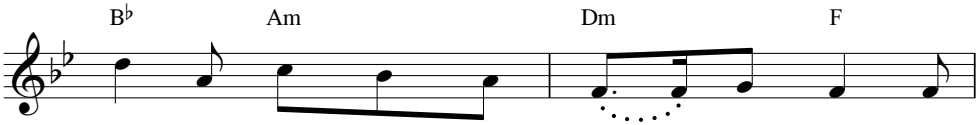

1. Chúa là Đấng hay thương người bị lưu đày. Ngài
2. Chúa là Đấng hay thương người lữ hành. Ngài
3. Chúa là Đấng hay thương người bị giam cầm. Ngài
4. Chúa là Đấng hay thương người cơ hàn. Ngài
5. Chúa là Đấng hay thương người ưu phiền. Ngài
6. Chúa là Đấng hay thương người lỗi lầm. Ngài
7. Chúa là Đấng hay thương người chân thành. Ngài
8. Chúa là Đấng hay thương người can trường. Ngài

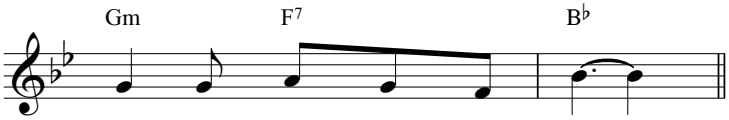

1. ơi xin đoái thương đời con.
2. ơi xin đoái thương đời con.
3. ơi xin đoái thương đời con.
4. ơi xin đoái thương đời con.
5. ơi xin đoái thương đời con.
6. ơi xin đoái thương đời con.
7. ơi xin đoái thương đời con.
8. ơi xin đoái thương đời con.

LOÀI NGƯỜI ƠI

Văn Thiều

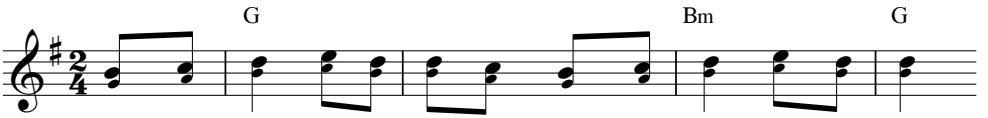

ĐK: Loài người ơi! tới Be - lem kính thờ Ngôi Hai, Chúa cao sang!
Nào Si - on! Hãy ca lên nhịp nhàng tung hô Chúa vinh quang,

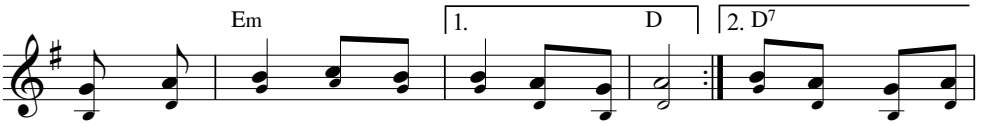

Người thương xuống cứu muôn dân đang lầm than.
vì Yêu Thương đã sinh ... ...ra trong cảnh âm

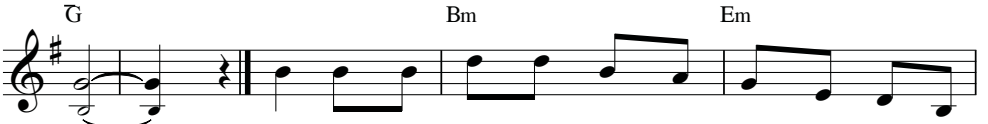

thẩm. 1. Be - lem năm ấy ánh sao chiếu lan giữa trời mùa
2. Ta theo sao sáng dẫn đưa soi đường khác chi bình

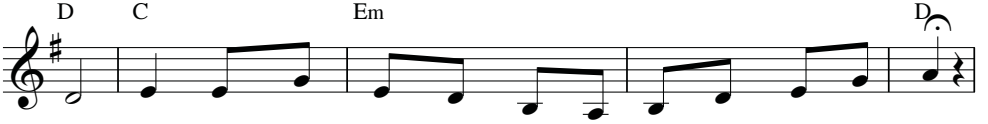

đông, vang trong tuyết sương bao điệu đàn ca dâng lên du dương.
minh, vui trong tiếng ca Thiên Thần hòa vang nhịp nhàng uy linh.

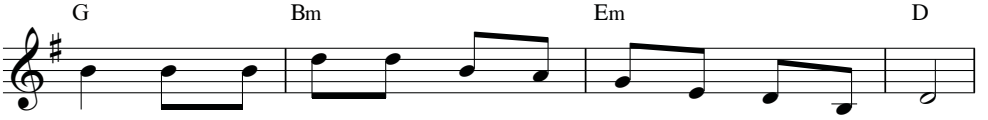

Bên trong hang đá khó khăn thấp hèn giữa trời đầy sương,
Ta mau mau tới kính dâng tôn thờ cất cao lời kinh,

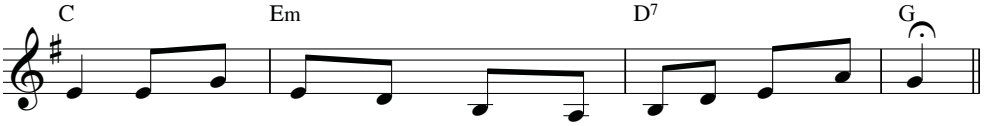

Ngôi Hai giáng sinh làm người chuộc tội vì lòng xót thương.
noi theo tấm gương khiêm nhường nghèo hèn và luôn tuyết trinh.

MỘT HÀI NHI 1

Kim Long

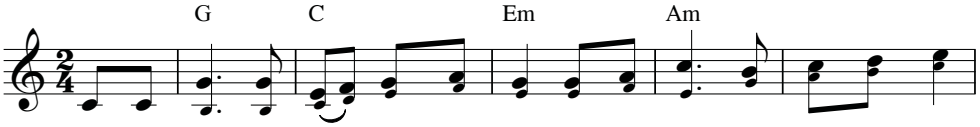

ĐK: Một Hài Nhi sinh hạ cho chúng ta một Trẻ Thơ tặng ban cho chúng

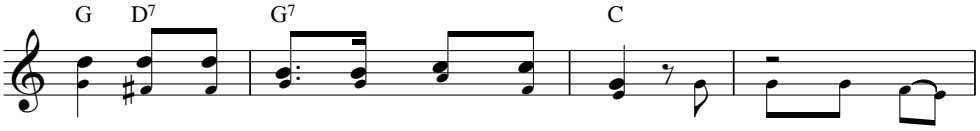

ta trên vai Ngài nặng mang vương quyền. *Muôn dân xưng tụng*

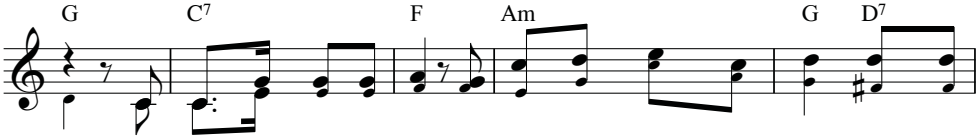

***rằng:* Ngài là quân sư ưu tú là Vị Thiên Chúa quyền linh Cha muôn**

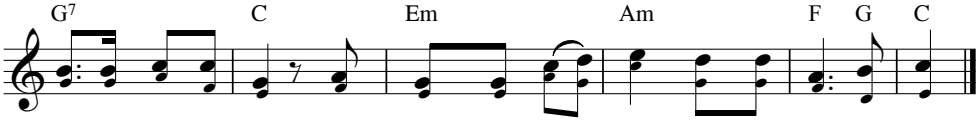

đời là Vua an bình. Vương quyền Ngài tăng tiến trong an hòa vô biên.

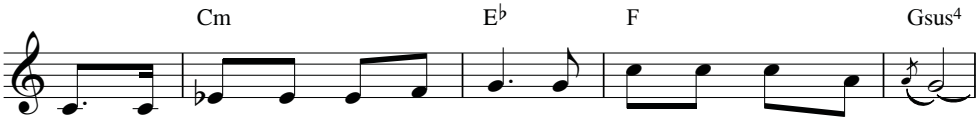

1. Kìa đoàn dân đi trong u tối được thấy ánh sáng quang vinh.
2. Nhờ hồng ân bao la Thiên Chúa họ cất tiếng hát reo vang.
3. Mọi cùm gông trên vai nặng trĩu nay bỗng gẫy nát theo nhau.

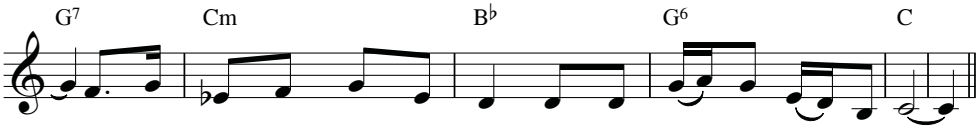

Dân bước lần trong bóng Tử thần được rạng rỡ trong ánh bình minh.
Vui sướng tựa như lúc khải hoàn và mừng rỡ như khi mùa sang.
Bao chiến cụ hoen máu quân thù bừng bừng cháy trong ánh lửa thiêu.

MÙA ĐÔNG NĂM ẤY

Hoài Đức

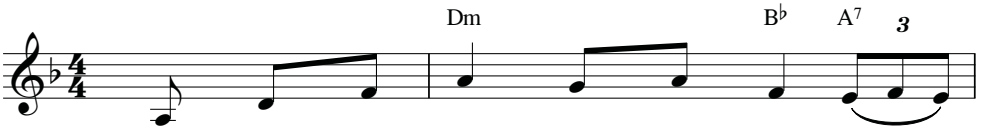

1. Mùa đông năm ấy, sao sáng soi cuối
2. Mùa đông năm ấy, vui tiếng ca nhịp
3. Mùa đông năm ấy, quên lắng lo ưu
4. Mùa đông năm ấy, Con Chúa xa cõi

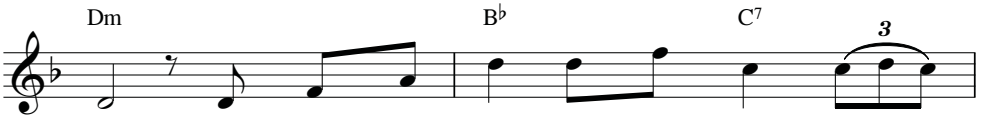

trời. Mùa đông năm ấy, Con Chúa sinh xuống
nhàng. Mùa đông năm ấy, theo ánh sao huy
phiền. Mẹ Ma - ri - a, âu yếm cung kính
trời. Mùa đông năm ấy, Con Chúa sinh xuống

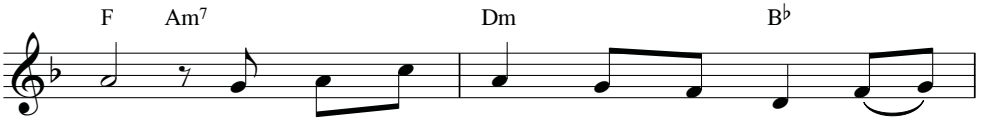

đời. Nhịp ca véo von bao Thiên Thần vang
hoàng. Tìm hang Be - lem những mục đồng mau
nhìn. Nhìn Con mới sinh dâng tấm lòng kính
đời. Ngày xưa có qua nhưng Sinh Nhật Con

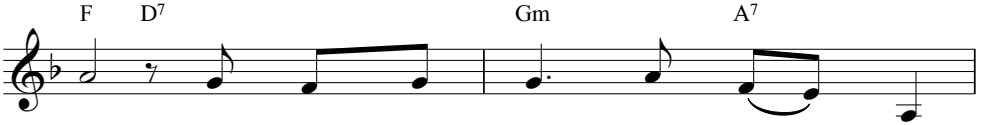

hát, Tôn thờ Ngôi Hai, giáng lâm trần
bước, Tôn thờ Ngôi Hai, giáng lâm trần
mến, Tôn thờ Ngôi Hai, giáng lâm trần
Chúa, Tâm hồn con ghi, dám đâu hoài

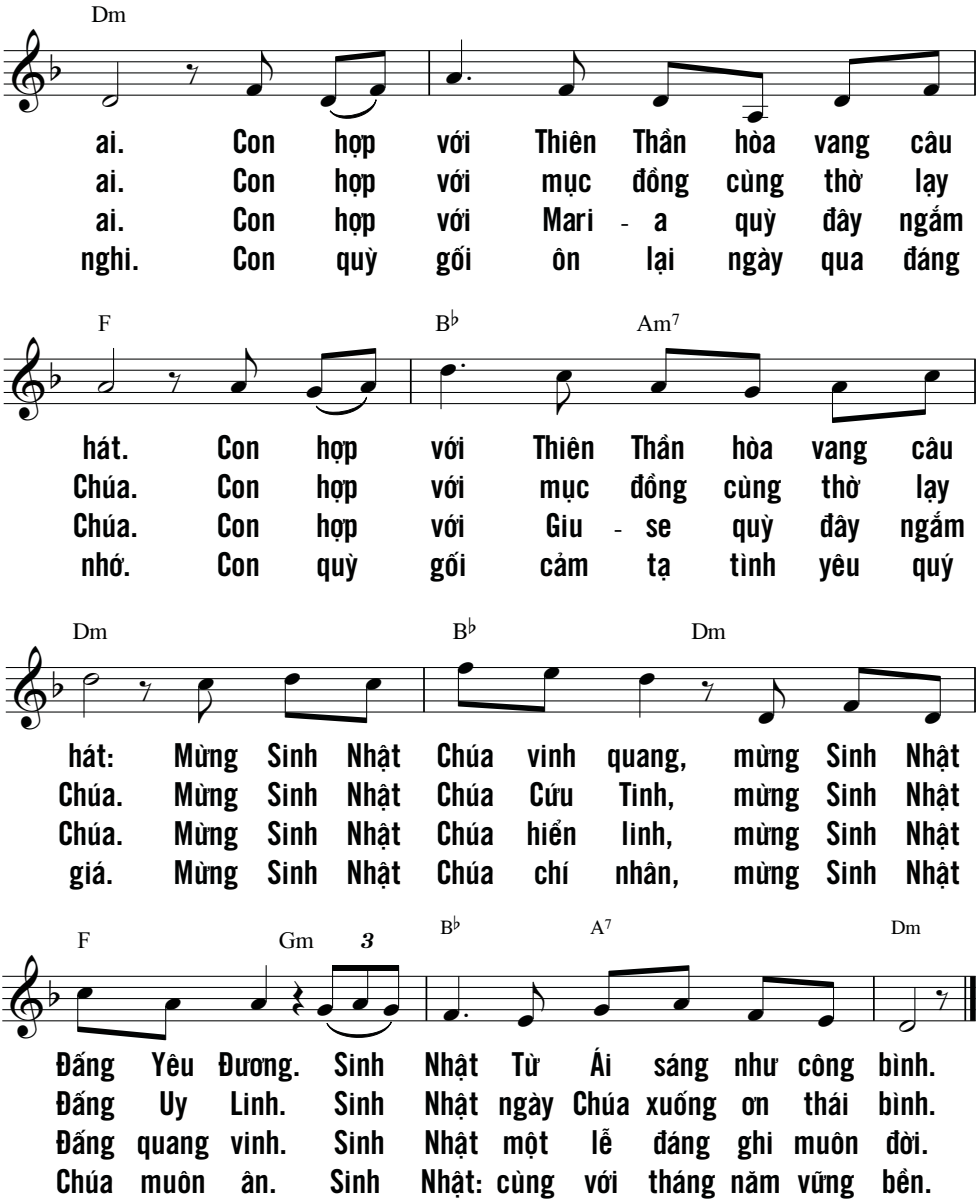

Núi đem lại cảnh hoà bình trăm họ,
đồi rước về nền công lý vạn dân.
(Tv 72,3)

NHỊP ĐÀN ĐÊM GIÁNG SINH

Nhạc: Marcel Darzin
Lời Việt: Đỗ Vy Hạ

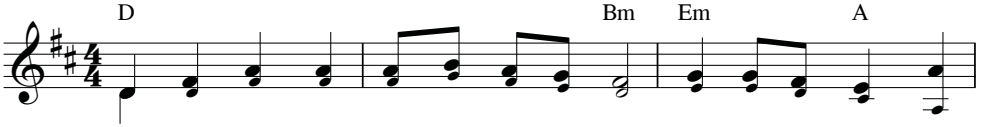

ĐK: Nhịp đàn vang lên hỡi các dân xa gần. Tung hô Vua Trời xuống

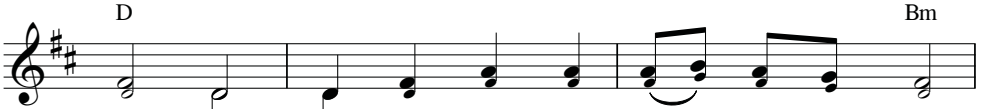

làm người. Cùng hòa ngân theo tiếng ca Thiên Thần.

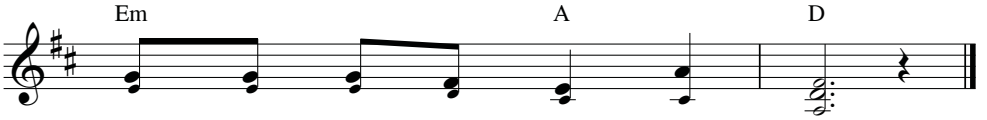

Thương nhân gian Chúa đã giáng trần.

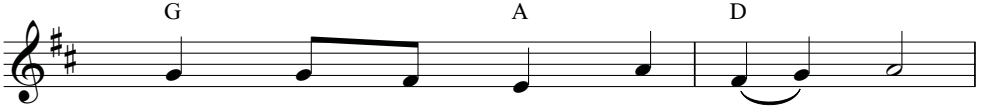

1. Chuông ngân nhịp nhàng giữa đêm vắng.
2. Trong nôi mọn hèn Chúa ngự đến.
3. Đêm nay tỏa hiện ánh sao sáng.

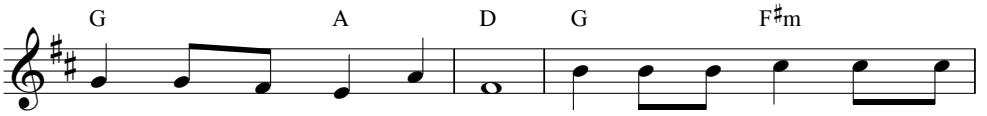

Thinh không Sứ Thần hát vang. Gọi mời toàn dân mau mau
Đêm đông sương dầy gió lên. Chỉ vì tình yêu không mong
Đưa Ba Vua tìm tới hang. Này lễ vật đây xin dâng

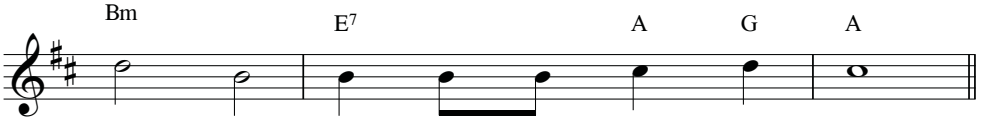

đến chầu. Hòa lời tụng ca Chúa ta.
đáp đền. Mà Người đành quên ấm êm.
tiến Người. Ngào ngạt trầm hương khắp nơi.

NƠI BÊLEM

Kim Long

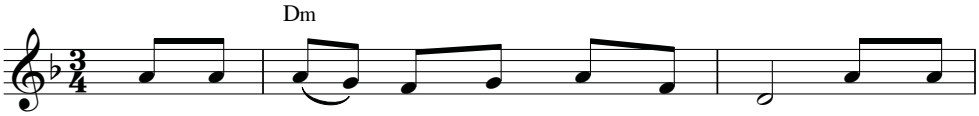

ĐK: Nơi Bê - lem mùa sương tuyết lạnh lùng. Trong đêm

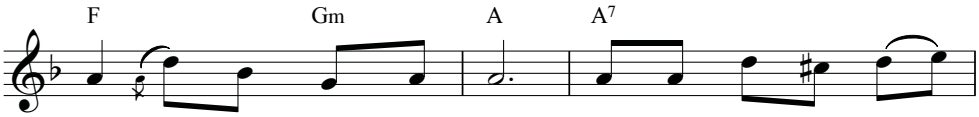

thâu giữa cánh đồng hoang vu. Một Hài Nhi vừa giáng

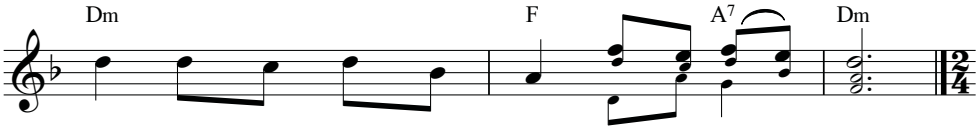

sinh, giáng sinh cứu nhân loại. Al - le - lu - ia!

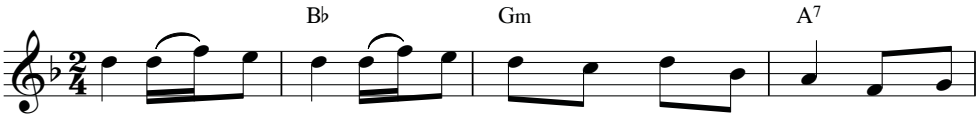

1. Trong bóng đêm thâu gió vi vu sương tuyết lạnh lùng, nào ai
2. Bao khúc hoan ca khắp nhân gian chung tiếng vang hòa, nhạc thiên
3. Con tiến dâng lên trót tâm tư, thân xác, linh hồn, cầu mong

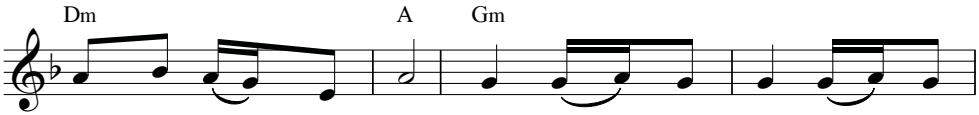

có thấu chăng người ơi! Con Chúa cao quang giáng sinh
quốc mến yêu vọng ngân. Qua khắp không gian chúc vinh
Chúa giáng sinh ngự đây. Ban xuống muôn ơn giúp con

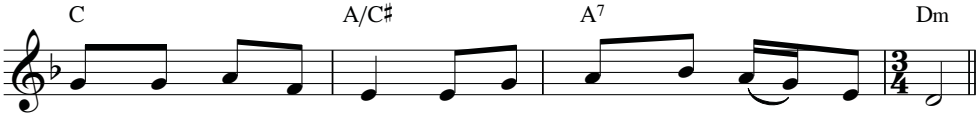

nơi hang đá cơ cùng vì yêu thương chúng nhân muôn đời.
quang Thiên Chúa trên trời bình an cho chúng nhân muôn đời.
luôn vui sống bên Người niềm tin yêu sắt son khôn rời.

NIỀM VUI GIÁNG SINH

Nguyễn Duy

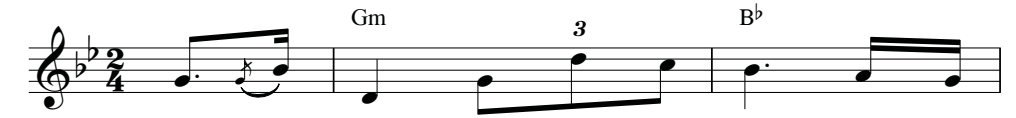

1. Con ngỡ rằng Ngài đến đêm nay trong huy
2. Con ngỡ rằng Ngài đến đêm nay như Vua
3. Con ngỡ rằng Ngài đến đêm nay để khai

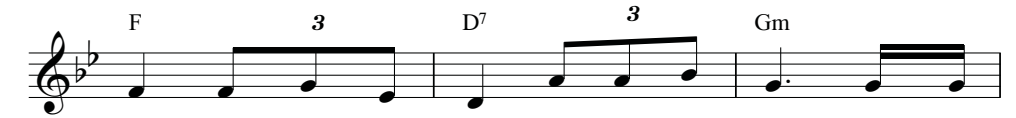

hoàng ngời ánh Thiên Đàng, nên con đón Ngài bằng đèn
Trời kinh lý cuộc đời, nên con đón Ngài bằng lời
mạc mùa xuân tưng bừng, nên con đón Ngài bằng niềm

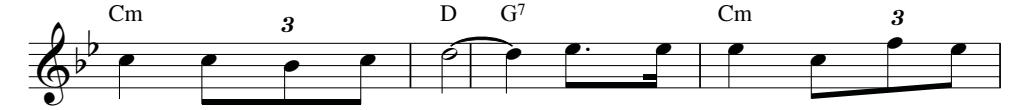

sao muôn màu lấp lánh. Nhưng đêm nay Ngài đến nơi
ca vang dậy sông núi. Nhưng đêm nay Ngài đến nơi
vui bao lời hoan chúc. Nhưng đêm nay Ngài đến nơi

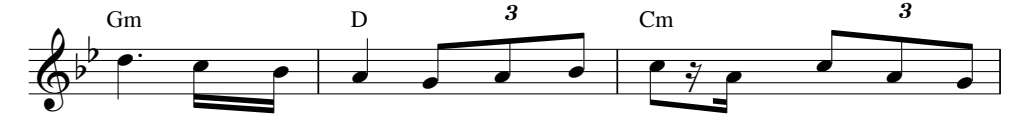

đây trong thân phận Hài Nhi nhỏ bé, Ngài muốn con dâng
đây trong hình hài loài người yếu đuối. Ngài muốn con dâng
đây mang hy vọng tình yêu thắp sáng, Ngài muốn con dâng

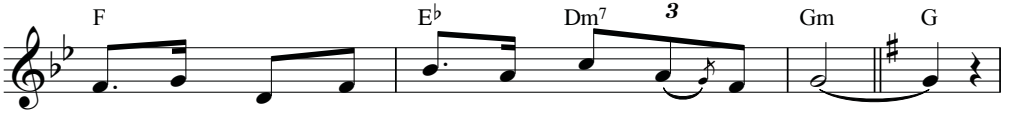

Ngài chút cọng rơm khô mà ấm lên tình vui.
Ngài nỗi niềm trần ai như tiếng ru nồng say.
Ngài tấm lòng cảm thông với những ai khổ đau.

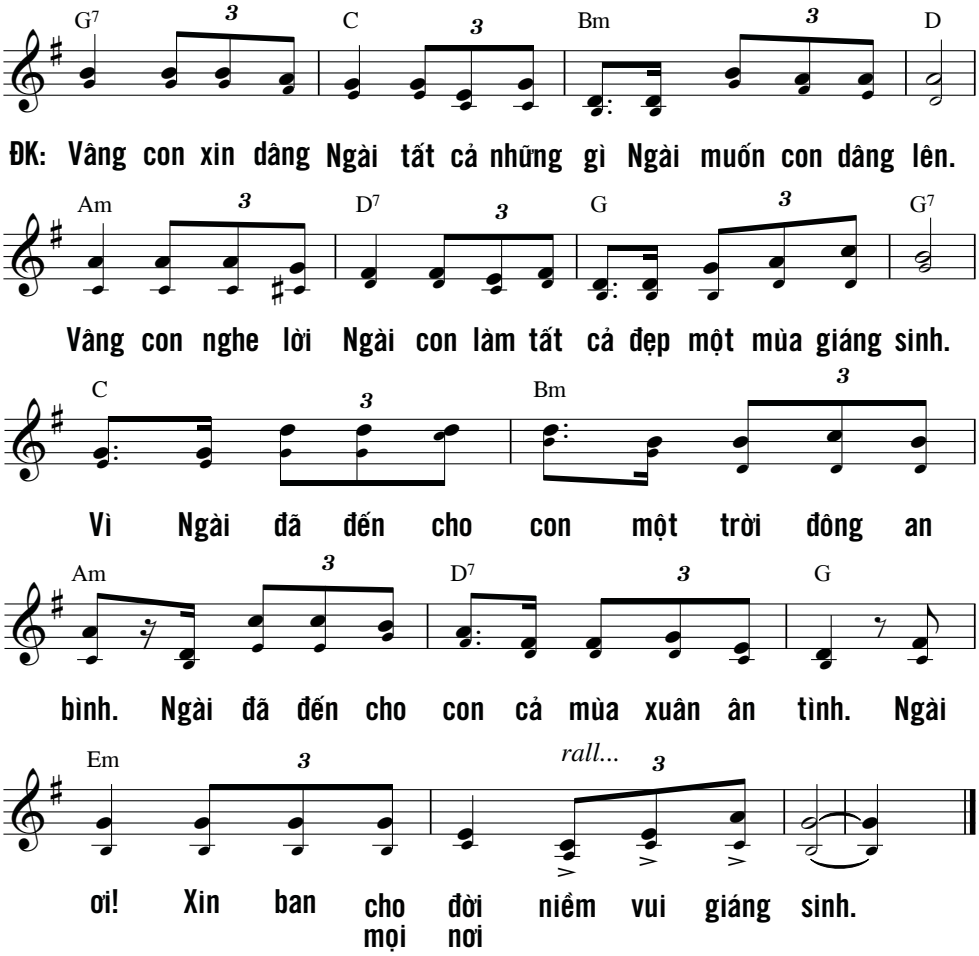

Danh thơm Người sẽ trường tồn vạn kỷ,
nức tiếng gần xa dưới ánh mặt trời.
Ước gì mọi sắc tộc trần gian, nhờ Người được chúc lành,
và muôn dân thiên hạ ngợi khen Người có phúc.
(Tv 72, 17)

NOEL! NOEL!

Pl 2, 6-11

Thành Tâm

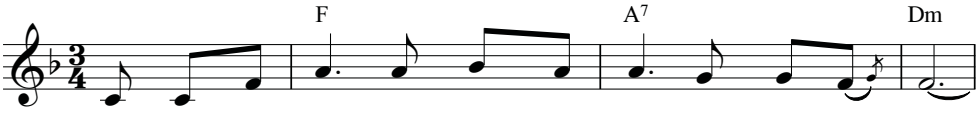

1. Vì Người đã hứa Dân Chúa khi xưa trung kiên đợi chờ.
2. Rồi mùa Đông ấy Thiên Chúa thương ta sinh ra làm người.
3. Quỳ thờ lạy Chúa, Thiên Chúa Ngôi Hai sinh ra làm người.

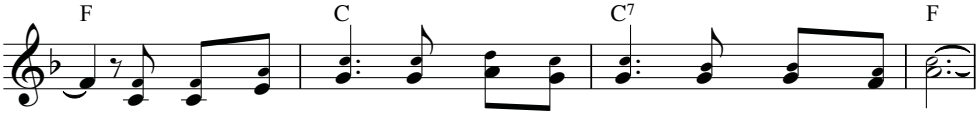

Chờ ngày Thiên Chúa thương xót gia ân ban cho trần thế.
Làm người như ta trên máng rơm khô hang khuya lạnh giá.
Triều thần tôn vinh thiên chức cao quang nhưng không màng tới.

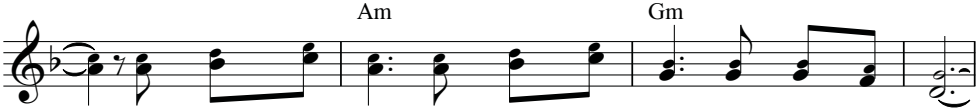

Người Con Cứu Tinh giải thoát chúng sinh khỏi ách tội tình.
Họp chung tiếng ca lời kinh thiết tha cơ binh thiên thần:
Vì thương chúng ta, đành mang lấy thân thấp bé nhỏ hèn.

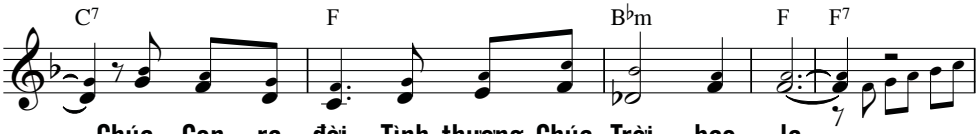

Chúa Con ra đời: Tình thương Chúa Trời bao la.
"Sáng Danh trên trời, bình an dưới trần nơi nơi.
Chúng con ca mừng tình thương của Người không ngơi.

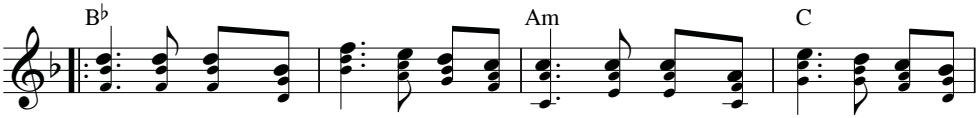

ĐK: Vui, vui lên người hỡi! No-el No-el! Vui lên người hỡi! No-el No-

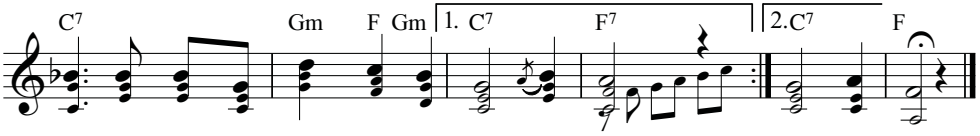

el! Hôm nay ngày Chúa sinh ra đời chúng ta... làm con người.

GIÁNG SINH

TÂM TÌNH HÒA BÌNH

Mi Trầm

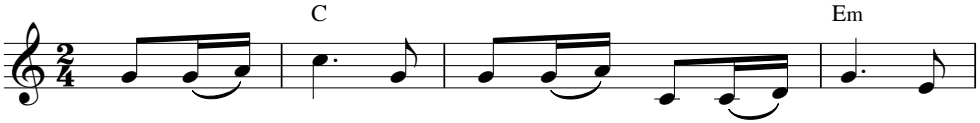

1. Từ đồng xa mục đồng tiến về hang đá dâng
2. Từ miền Đông Ba Vua quyết tìm lẽ sống Bê -
3. Dòng đời qua tin vui nở rộn lòng ta muôn

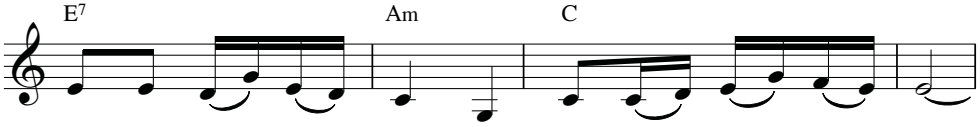

lên hơi ấm bò lừa lễ dâng hơi ấm bò lừa.
lem dâng Chúa Hài Đồng: Vàng hương cùng với mộc dược.
dân muôn nước ca hòa dạt dào tình mến đậm đà.

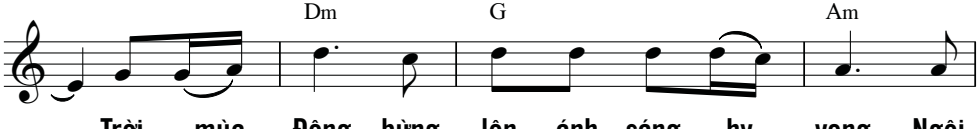

Trời mùa Đông bừng lên ánh sáng hy vọng Ngôi
Này giờ đây đoàn con dâng lên tâm tình, tôn
Nào về đây tình yêu nối kết đất trời Ngôi

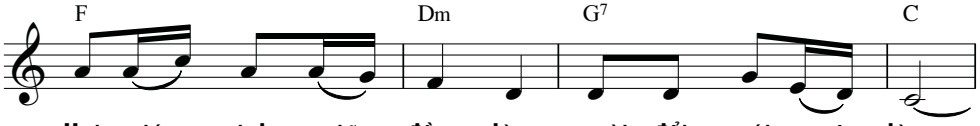

Hai giáng sinh giữa đồng làm người đổi mới muôn lòng.
vinh Chúa thương muôn nghìn khổ hình dẫn tới Thiên Đình.
Hai giáng sinh cứu đời cuộc đời bừng sáng tuyệt vời.

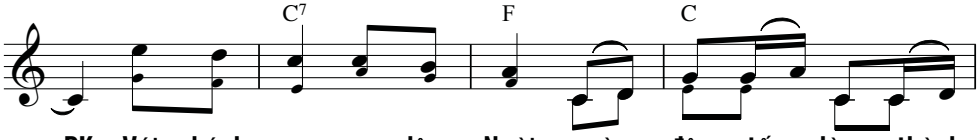

ĐK: Với bánh rượu con dâng Ngài này đây tấm lòng thành

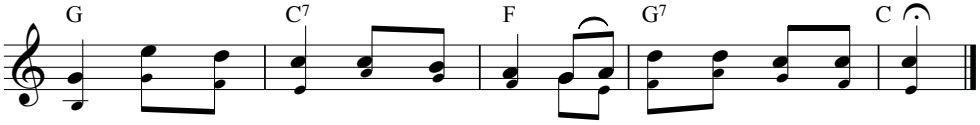

kính. Với bánh rượu con dâng Ngài này đây tâm tình hòa bình.

NOEL VỀ

Nguyễn Duy

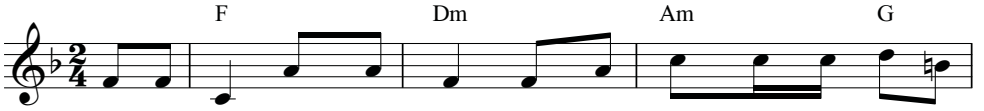

1. No - el về, No - el về nhạc yêu thương vang réo rắt trời
2. Đêm an bình, đêm hy vọng Ngài tặng ban cho nhân thế niềm
3. Say ân tình, con nghiêng mình thờ lạy Chúa bên hang đá nhỏ

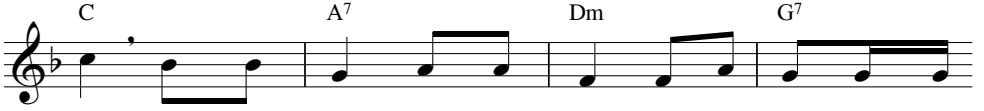

mơ. No - el về, No - el về vạn ý thơ vang lên
tin. Chúa giáng trần ôi nhiệm mầu nào có ai hiểu được
xinh. Cho con hiểu giữa cảnh đời dù đổi thay luôn son

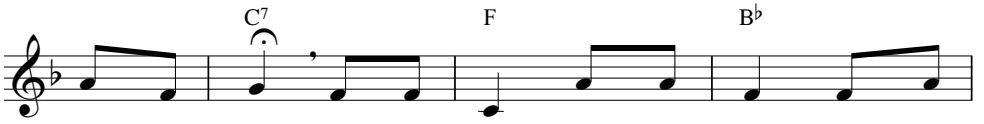

khắp trần gian. No - el về, No - el về cả trần
thấu tình sâu. Qua bao đời muôn con người hằng đợi
sắt niềm tin. Xin soi đường như sao lạ dìu con

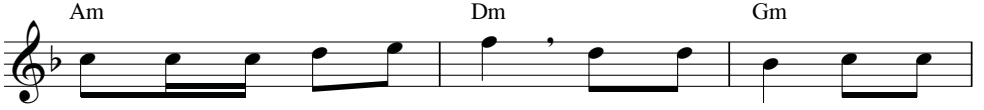

gian dạt dào ơn Thiên Chúa. Chúa xuống trần đem an
trông nguồn tình yêu cứu thế. Nay con người đã thấy
đi về trời cao yêu dấu. Tri ân Ngài đã xuống

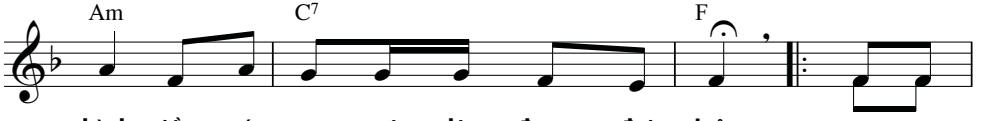

bình niềm ước mơ muôn dân đang đợi trông. ĐK: Nào cùng
rồi: Một Bé Thơ chính Chúa đã tặng ban.
trần, để dẫn con lên Quê Hương trường sinh.

GIÁNG SINH

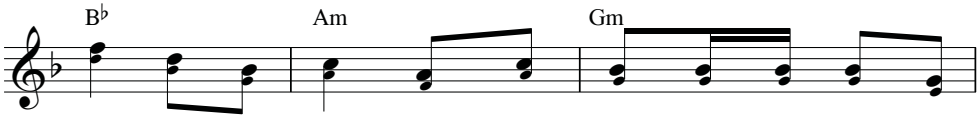

hát lên bài ca mừng giáng sinh trong đêm say hồng

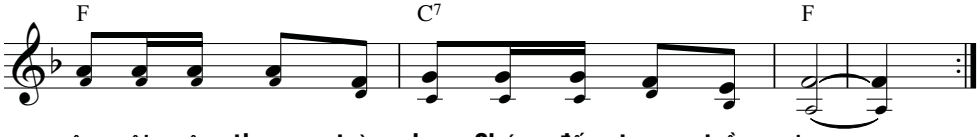

ân ôi yêu thương tràn lan Chúa đến trong trần gian.

CHÚNG TA LÊN ĐƯỜNG

Mi Trầm

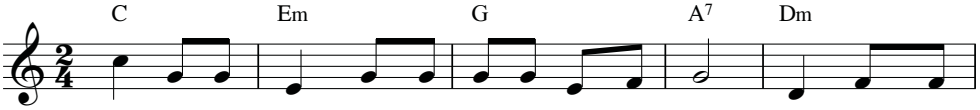

ĐK: Chúng ta lên đường theo Ba Vua đi tìm Con Chúa. Người mới Giáng

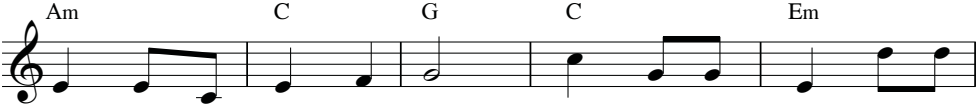

sinh giữa trời Đông Bê lem. Chúng ta lên đường theo Ba

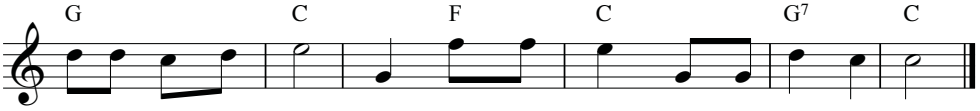

Vua đi tìm Con Chúa. Người mới Giáng sinh, Người là Vua hòa bình.

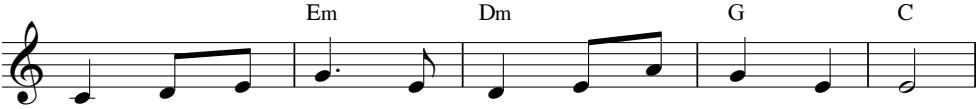

1. Lễ vật dâng tiến Vua Trời vàng nhũ hương mộc dược.
2. Ngày qua tháng tới dâng Người này ước mơ cuộc đời.

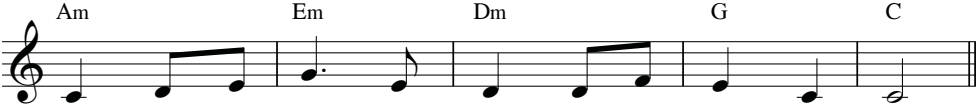

Buồn vui cay đắng dâng Người nầy lễ dâng cuộc đời.
Tình yêu nhân thế dâng Người sưởi ấm thêm lòng người.

TIẾNG HÁT THIÊN THẦN

Nhạc: Pháp
Lời Việt: Hoàng Diệp

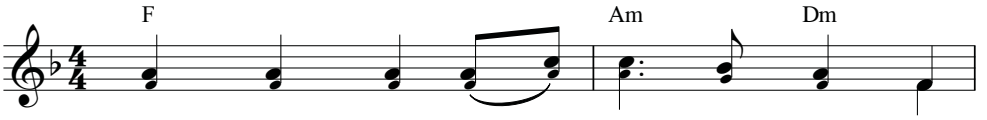

1. Đêm thanh nghe tiếng hát của thiên thần,
2. Đem tin vui Con Chúa đã ra đời,
3. Nương thân trên rơm rác giữa hang lừa,
4. Đưa tay ra để tỏ cho muôn người,
5. Noi theo gương sốt sắng của thiên thần,

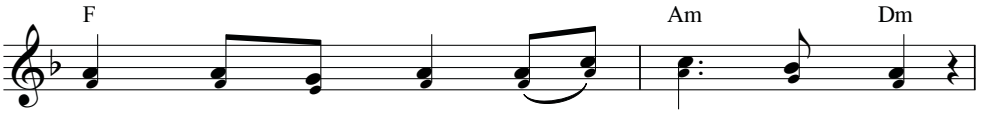

Chung nhau đàn ca thánh thót hỉ hoan.
Sinh nơi lều tranh nên Đấng cứu dân.
Ôi thân Hài Nhi giá rét khổ thay.
Bao nhiêu tình thương đối với thế gian.
Con xin từ nay mến Chúa chẳng khuây.

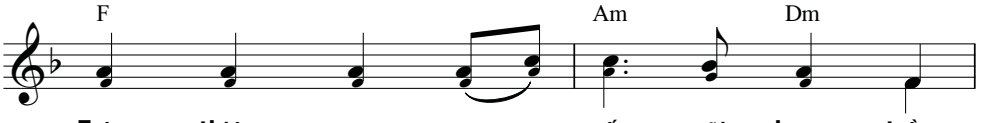

Trên thiên cung vang xuống cõi dương trần.
Cho nhân gian cám mến bao ơn Người,
Đây Vua ta quán xuất cõi sơn hà,
Sao ta chưa kíp đến lễ dâng Người,
Đem ca ngâm tríu mến để thông phần,

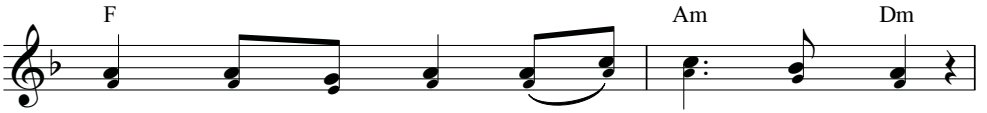

Ngâm nga hòa câu kính chúc hiển vang.
Chung nhau hòa âm những khúc tri ân.
Mau vui cùng nhau kính bái Ngôi Hai.
Dâng tâm hồn ta tiếng hát hỉ hoan.
Khong khen ngàn ơn Chúa xuống xưa nay.

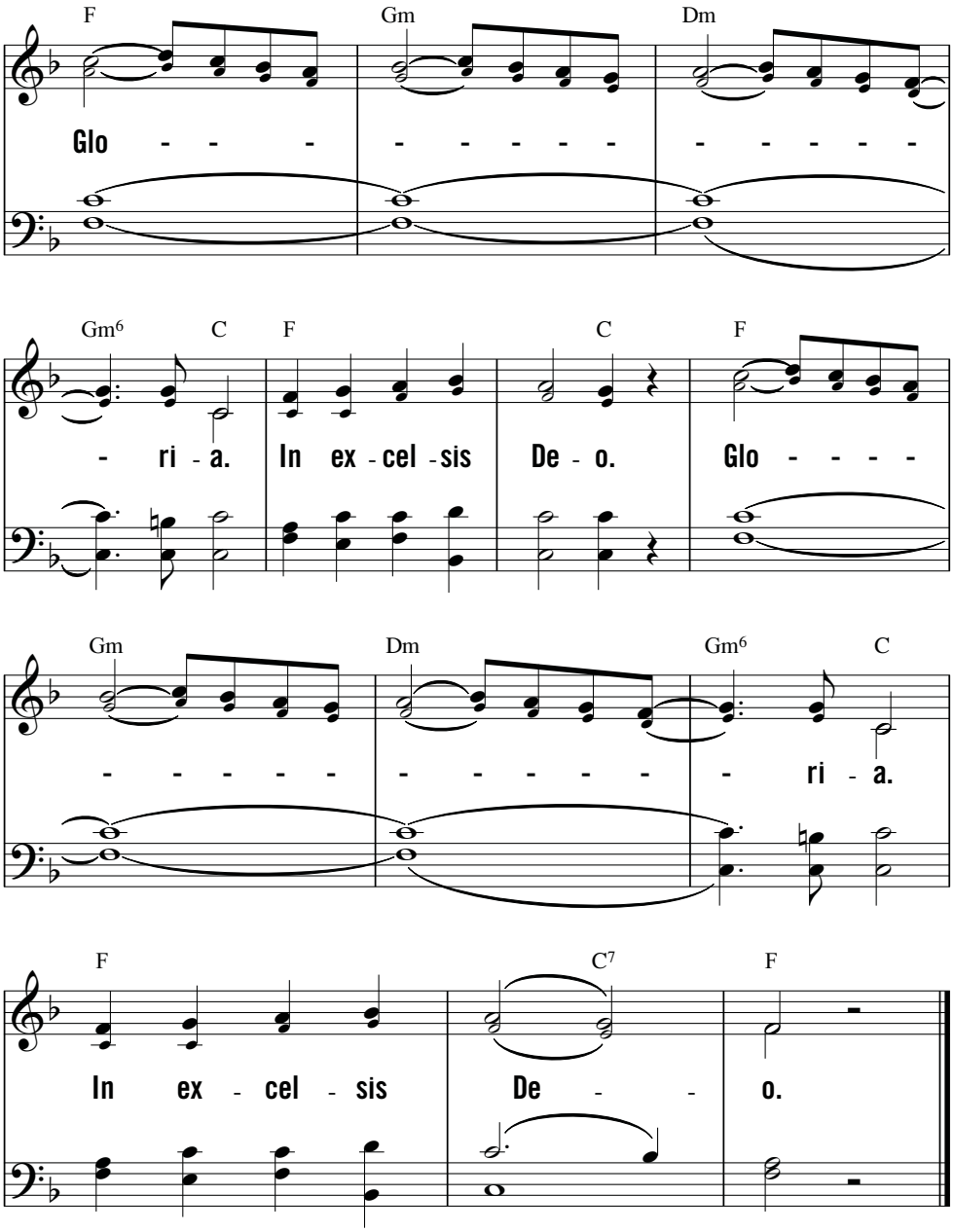
F Gm Dm
Glo - - - - - - - - - - - - - -
Gm6 C F C F
- ri - a. In ex - cel - sis De - o. Glo - - - -
Gm Dm Gm6 C
- - - - - - - - - - - - - ri - a.
F C7 F
In ex - cel - sis De - - o.

TIẾNG MUÔN THIÊN THẦN

Nhạc: I. Watts. Lời: Kim Long

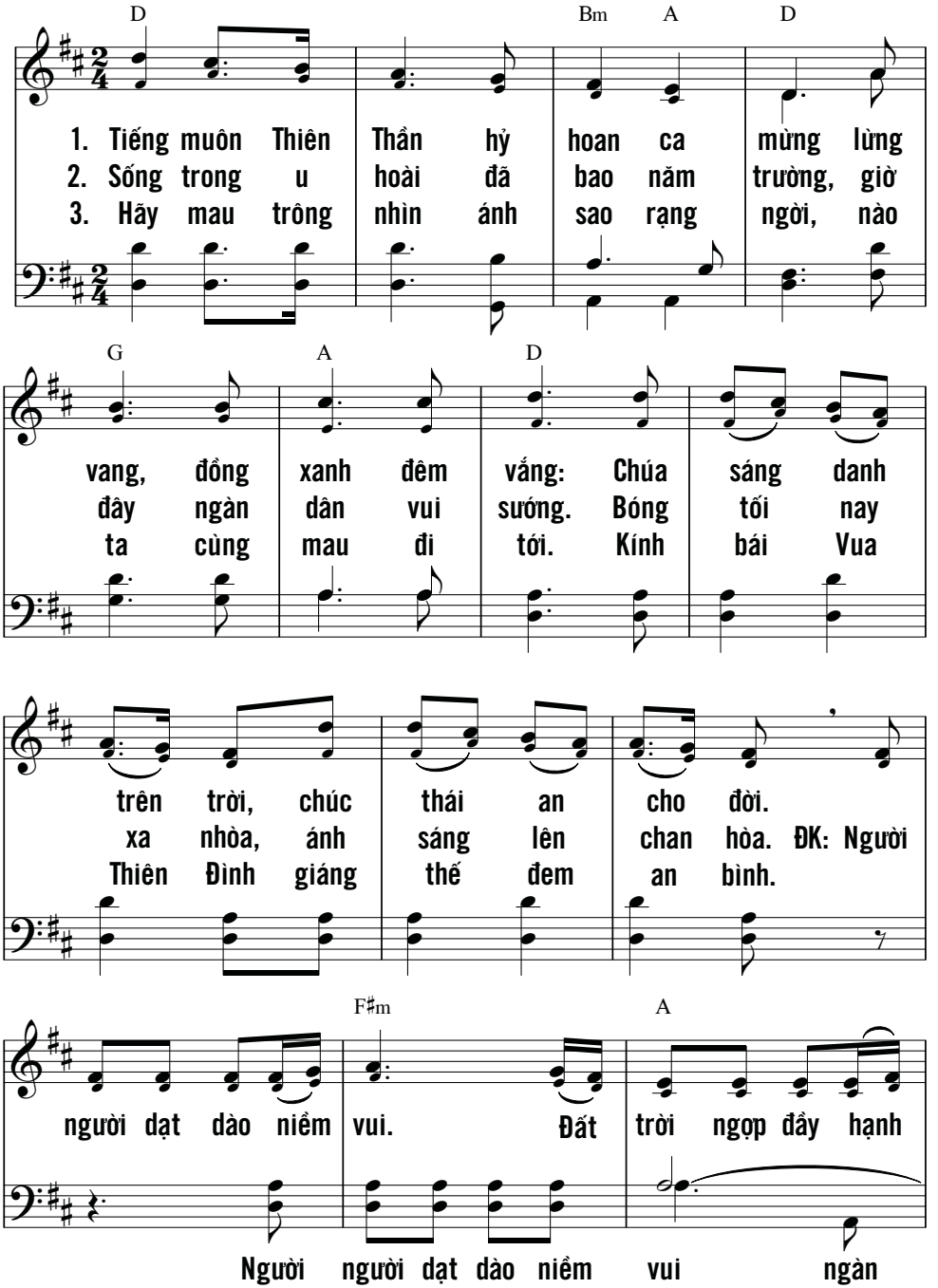

GIÁNG SINH

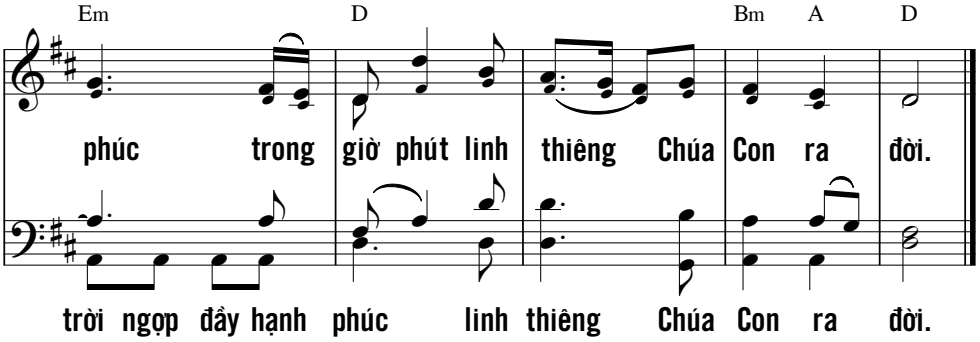

MỘT HÀI NHI 2

Nhạc: J. Brahms
Lời: Kim Long

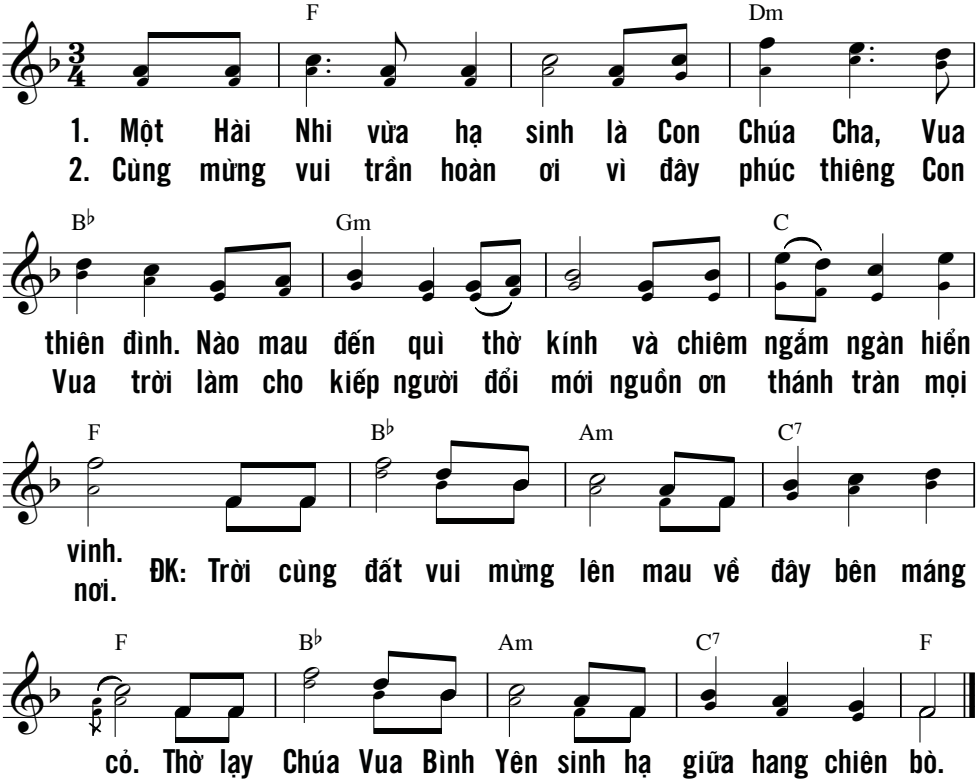

TÌNH TRỜI VINH SÁNG

Đỗ Vy Hạ

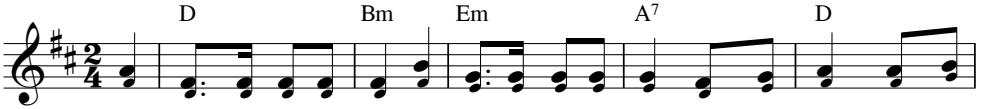

ĐK: Giữa đêm âm u âm u. Gió reo vi vu vi vu. Nhạc rền vang thiên sứ

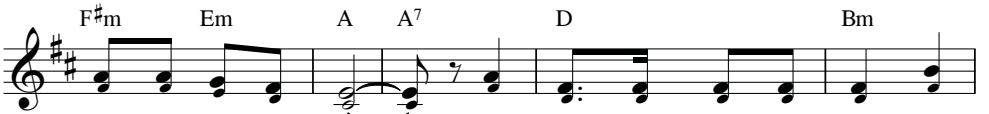

loan báo tin vui mừng. Chúa sinh trong hang Bê - lem. Phúc

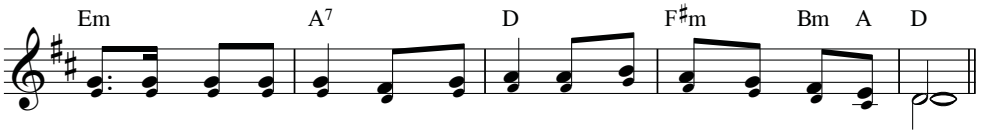

ân đem cho nơi nơi. Mục đồng ơi mau đến xem Ngôi Hai ra đời.

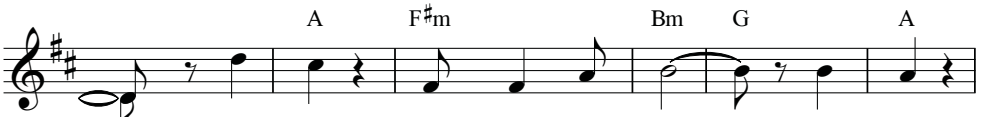

1. Gió ơi! Ngừng nhịp đi thôi, lắng nghe
2. Chúa đem tình trời vinh sáng, xóa tan
3. Hát lên ngàn vạn câu ca, chúc khen

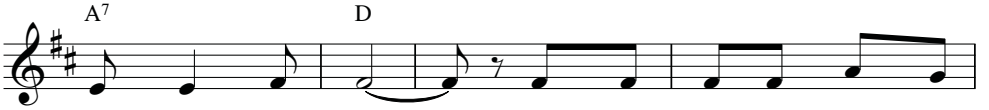

thần nhạc reo vui. Đêm hôm nay con Chúa cao
phiền muộn nhân gian. Lau khô đi nước mắt muôn
tình Người bao la. Yêu thương ta nên Chúa sinh

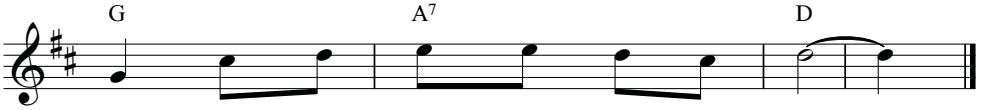

sang, đã sinh xuống giữa nơi trần gian.
dân, và tô thắm nét môi cười vui.
ra. nguồn cứu rỗi thứ tha tôi nhơ.

GIÁNG SINH

TRỜI HÂN HOAN

Nhạc: cổ điệu Pháp
Lời: Kim Long

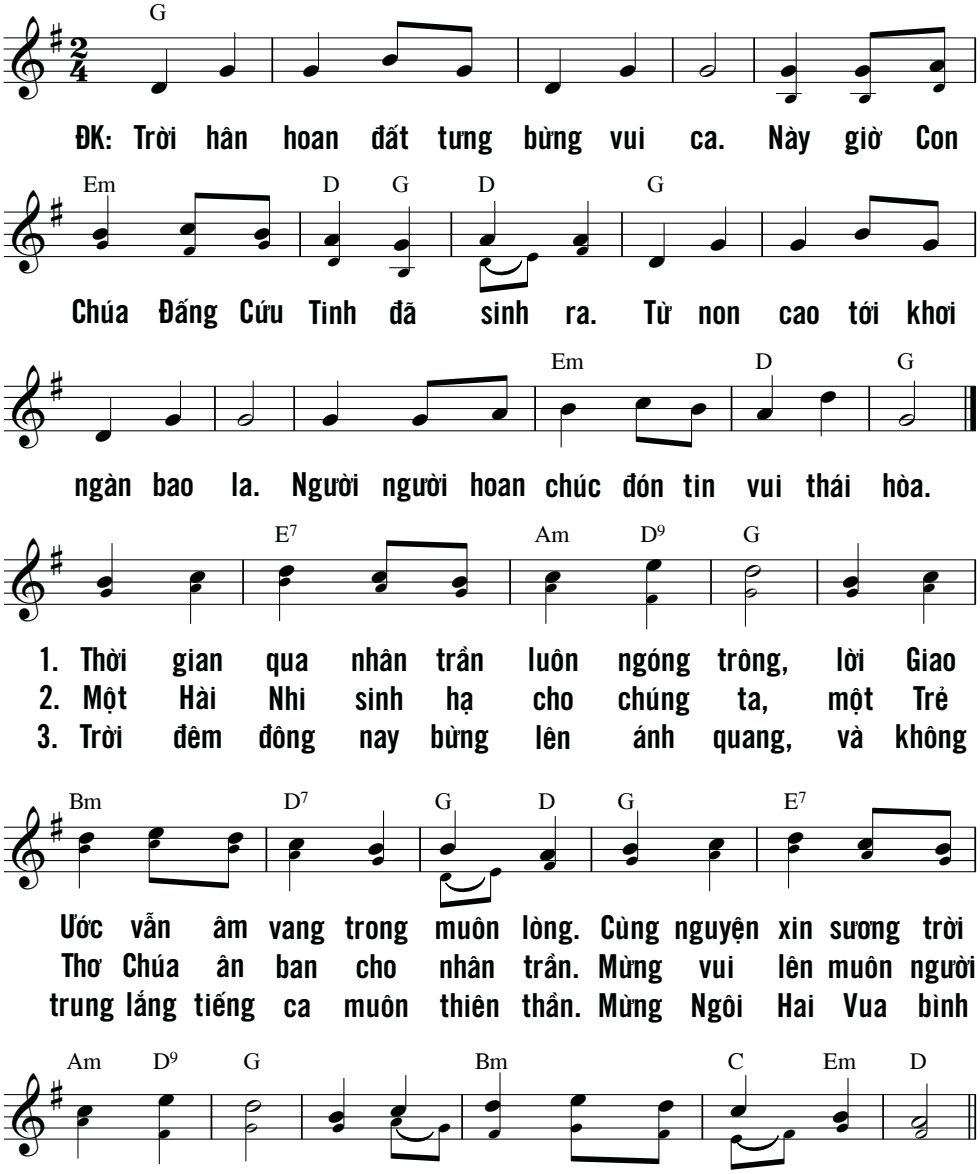

TRONG HANG ĐÁ NHỎ 1

Phanxicô

Am C Em7 Am6

ĐK: Con dâng lễ vật hèn trong hang là hang đá nhỏ sương rơi

Con dâng hang đá, hang đá nhỏ.

D

Chúa có lạnh không? Nguyện dâng Chúa lòng đơn

Từng giọt thật buồn Chúa có lạnh không? Nguyện

Am Am6 Am

sơ đến tôn thờ làm hơi là hơi thở

dâng Chúa lòng đơn sơ *(ơ ơ ơ).*

Am6 A Am

ấm che vừa, che vừa gió sương.

Làm hơi thở ấm sao che vừa gió mưa *(ơ ơ ơ ơ).*

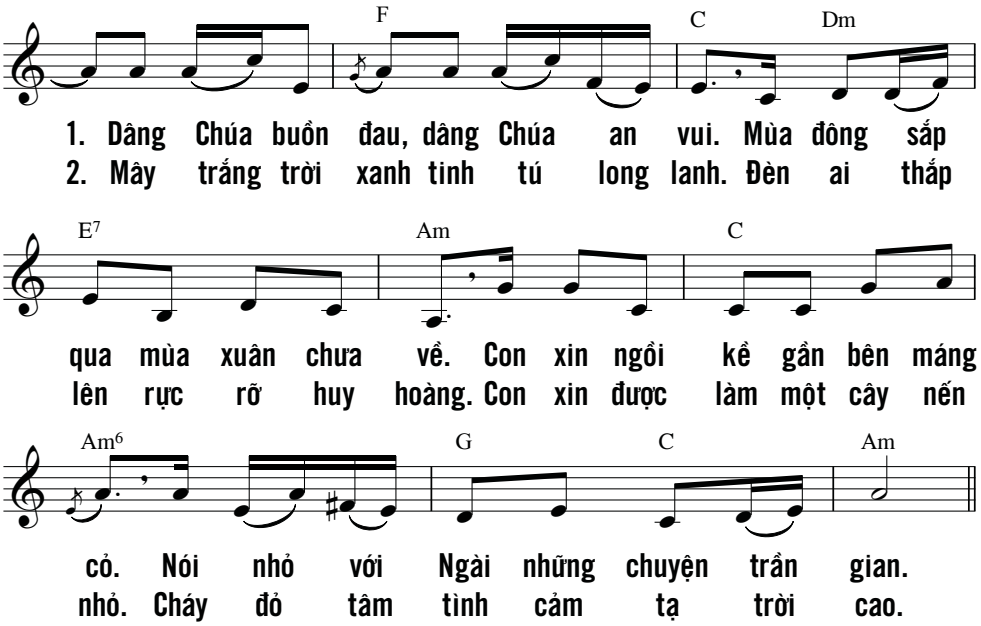

CHÚA thật cao cả, xứng muôn lời ca tụng,
khả tôn khả uý hơn chư thần,
vì chư thần các nước thảy đều hư ảo,
còn ĐỨC CHÚA, Người sáng tạo trời cao.
Trước thiên nhan, toàn uy phong rực rỡ,
trong thánh điện, đầy dũng lực huy hoàng.

Hãy dâng CHÚA, hỡi các dân các nước,
dâng CHÚA quyền lực và vinh quang,
hãy dâng CHÚA vinh quang xứng danh Người.
Hãy bưng lễ vật, bước vào tiền đình Chúa,
và thờ lạy CHÚA uy nghiêm thánh thiện,
toàn thể địa cầu, hãy run sợ trước Thánh Nhan.
(Tv 96, 4-9)

TRONG HANG ĐÁ NHỎ 2

Việt Khôi

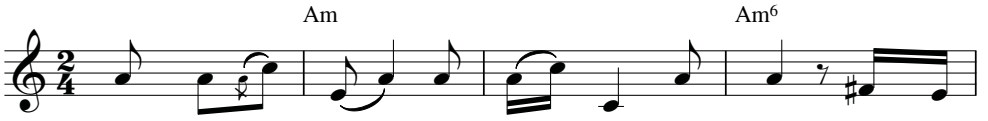

1. Trong hang đá nhỏ đã sáng tỏ yêu thương. Đêm mùa
2. Trong hang đá nhỏ dâng Chúa lòng đơn sơ. Như trẻ
3. Trong hang đá nhỏ nơi máng cỏ khiêm nhu. Đây trẻ

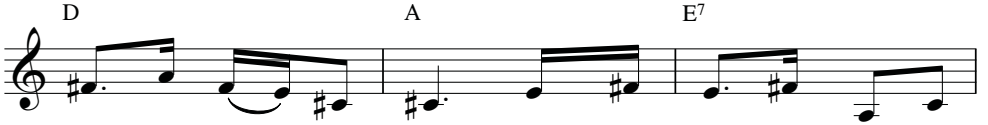

đông Chúa sinh làm người, sương tuyết rơi giá lạnh đất
thơ phó dâng về Ngài, trong sướng vui có niềm u
thơ chính Con Một Người, xuống thế gian gánh tội lỗi

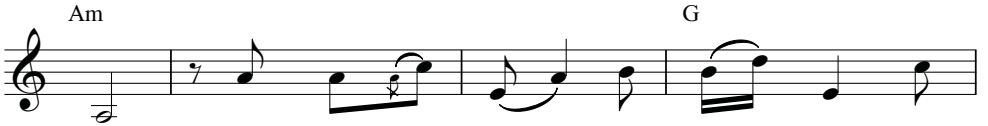

trời. Trong hang đã nhỏ con muốn ngỏ tâm
hoài. Trong hang đá nhỏ dâng Chúa trọn tim
đời. Trong hang đá nhỏ Chúa đến mở tương

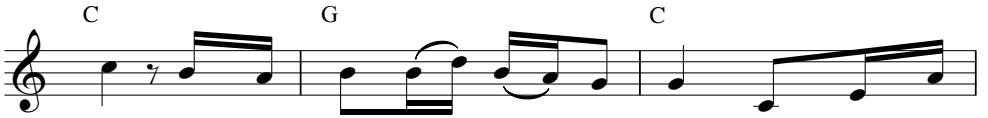

tư. Xin nguyện như tiếng ca điệu đàn tặng Tình Yêu
con. Xin được luôn sống cho một điều, một điều sau
lai. Cho ngày mai sáng tươi nụ cười nguyện lòng bước

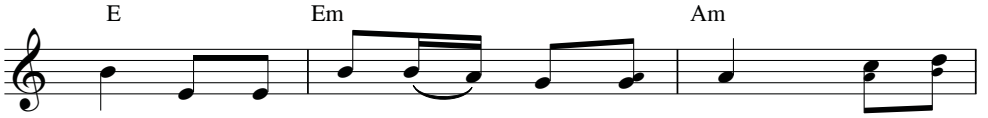

đến đã nhập thế với nhiều *gian* nan. ĐK: Nào con
trước là tình yêu hiến tặng tình yêu.
tới tìm hạnh phúc trong tình Ngài thôi.

GIÁNG SINH

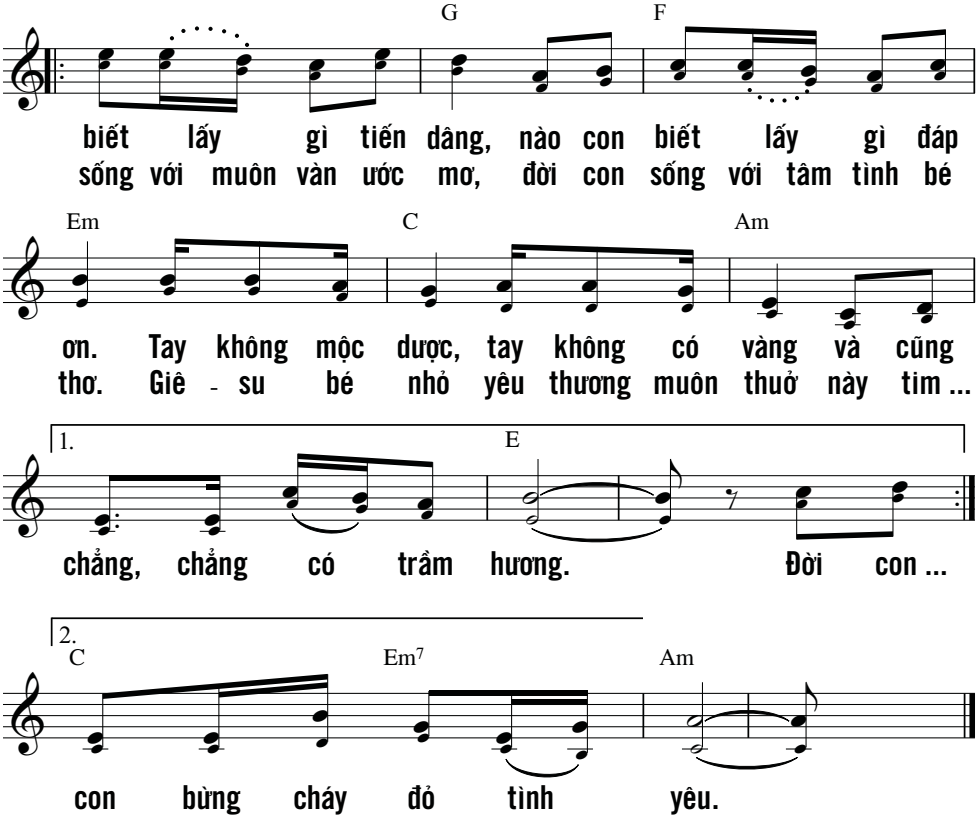

GIÁNG SINH

Trời vui lên, đất hãy nhảy mừng,
biển gầm vang cùng muôn hải vật,
ruộng đồng cùng hoa trái, nào hoan hỷ.
Hỡi cây cối rừng xanh,
hãy reo mừng trước tôn nhan CHÚA,
vì Người ngự đến, Người ngự đến xét xử trần gian.
Người xét xử địa cầu theo đường công chính,
xét xử muôn dân theo chân lý của Người.
(Tv 107,21)

XIN NGÀI Ở GIỮA CHÚNG CON

Ý lời ca: Thông Điệp Giáng Sinh 1999 (ĐGH GIOAN PHAOLÔ II)

Trầm Hương, FMSR

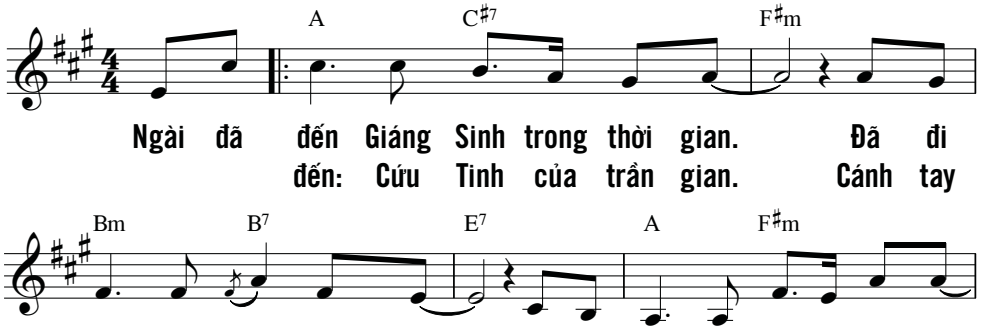

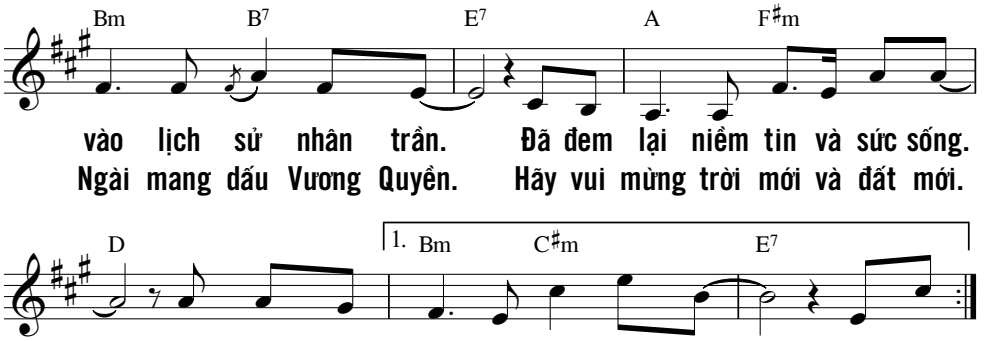

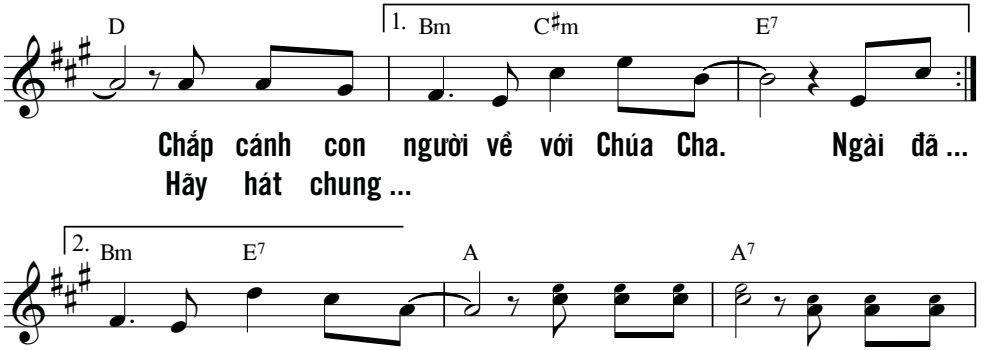

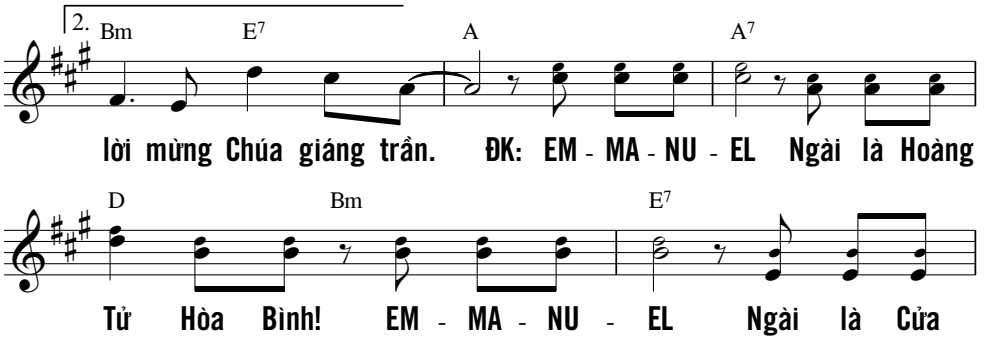

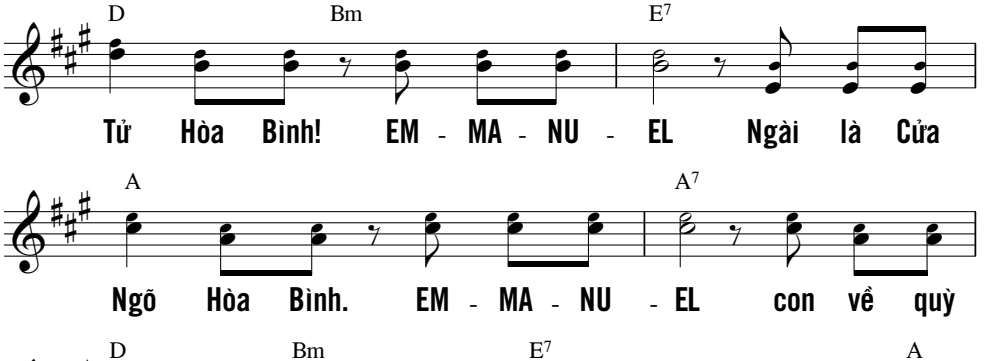

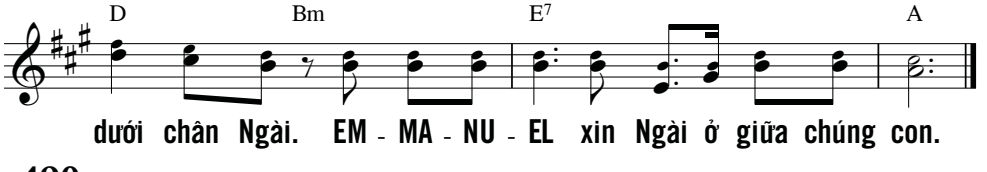

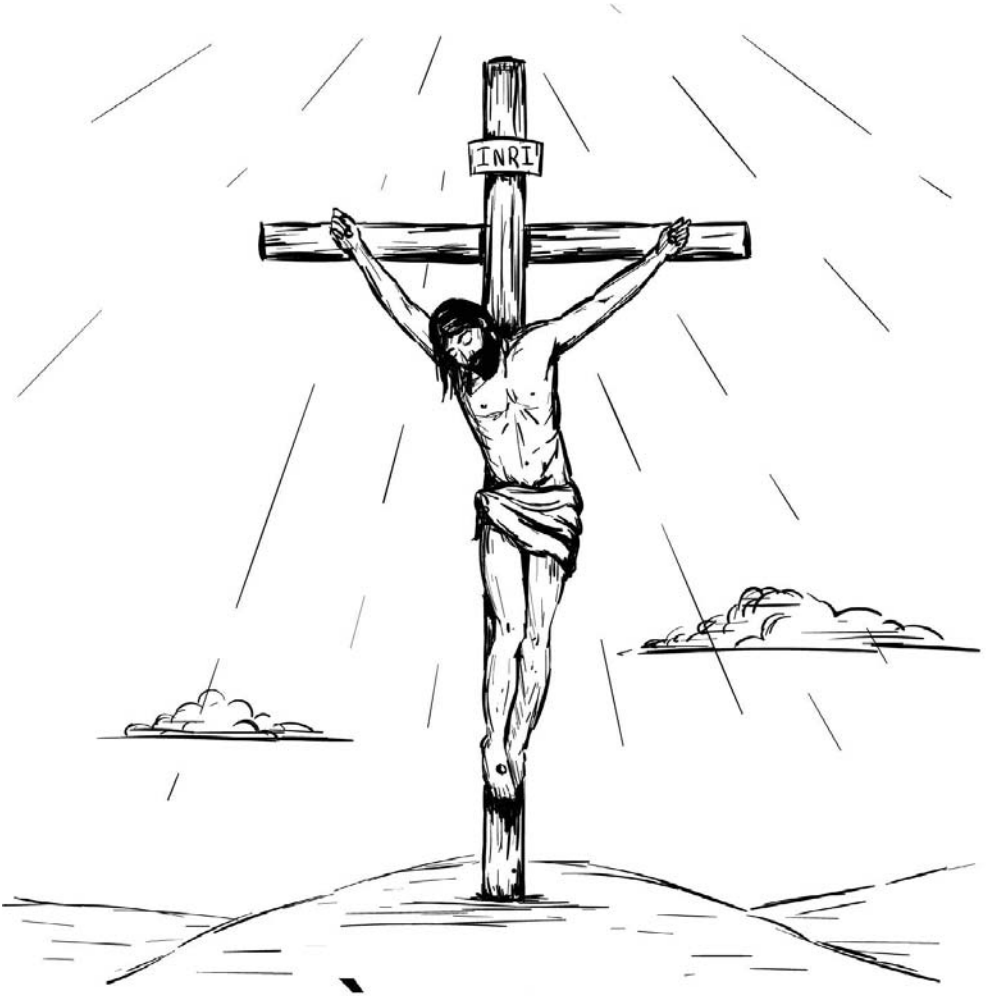

MÙA CHAY

BÀI CA THỐNG HỐI

Hoàng Ái Việt

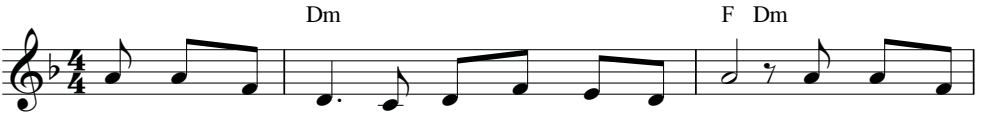

1. Biết mấy năm rồi hồn con đã phụ tình Chúa. Biết mấy năm
2. Biết mấy lưỡi đòng hồn con đã đâm Tình Ái. Biết mấy đanh
3. Nước mắt chan hòa hồn con ngước lên nhìn Chúa. Khóc lóc đau

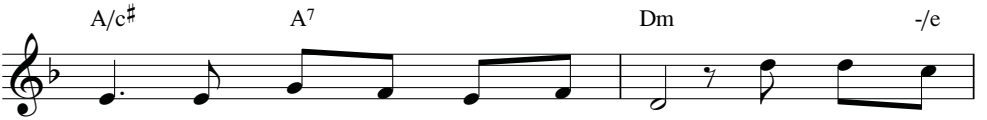

trường lòng Chúa khát khao mong chờ. Trìu mến cuộc
sâu con đóng chân tay Chúa Trời. Chúa vẫn nhân
thương tội lỗi xưa nay xin chừa. Dứt xích tội

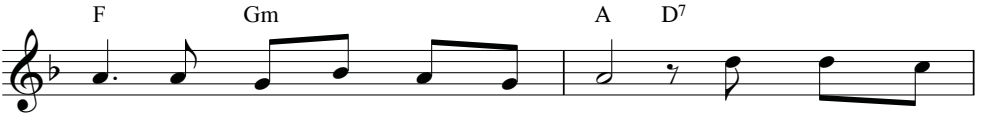

đời tâm hồn đắm trong bùn nhơ. Ánh mắt nhân
từ mong chờ thứ tha tội con. Con những vô
tình băng hồn đến nơi tình yêu. Tắm nước trong

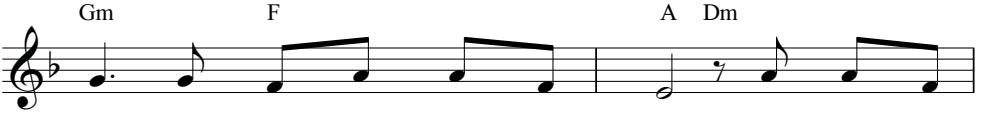

từ luôn nhìn đến chốn mịt mù. Hãy đón con
ơn để lòng Chúa những héo mòn. Hỡi Chúa nhân
lành cho đời hết kiếp tiêu điều. Hãy đón con

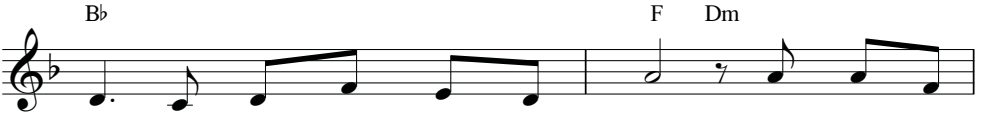

về, về nơi Thánh Tâm mạch sống. Giũ hết tội
lành này con khóc than tội lỗi. Đón đứa con
về, về nơi Thánh Tâm từ ái. Giúp sức cho

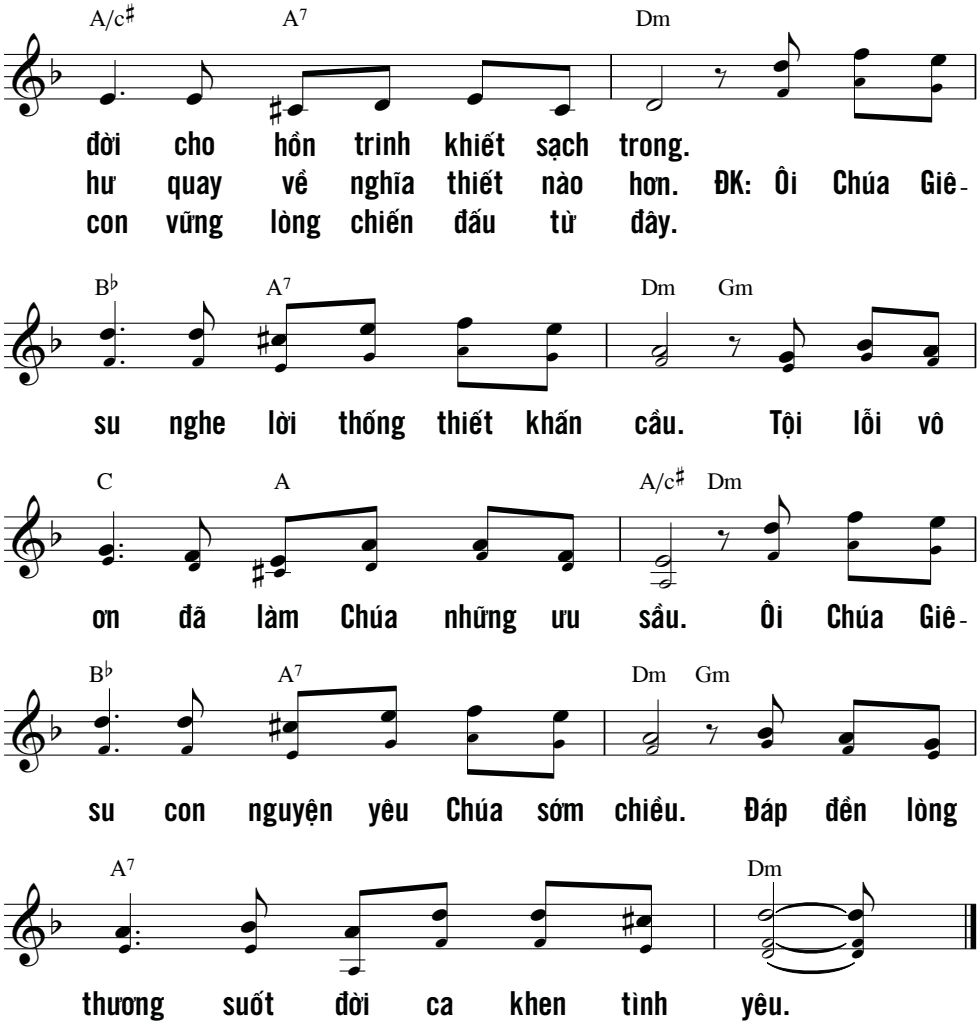

Lạy Thiên Chúa, xin lấy lòng nhân hậu xót thương con,
mở lượng hải hà xoá tội con đã phạm.
Xin rửa con sạch hết lỗi lầm
tội lỗi con, xin Ngài thanh tẩy.
(Tv 51,3-4)

BÀI CA THƯƠNG KHÓ

Phương Anh

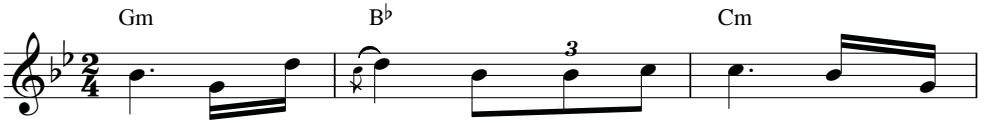

1. Con còn nhớ mãi chuyện một đêm thâu trong vườn
2. Con còn nhớ mãi ngọn đồi Can - vê trong chiều
3. Con còn nhớ mãi ngọn đồi Can - vê trong chiều

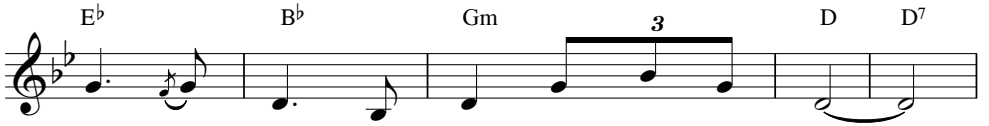

dầu Chúa quỳ nguyện cầu đôi mắt âu sầu.
hè Chúa chịu tàn hơi mang gánh cho đời.
hè Chúa chịu tàn hơi mang gánh cho đời.

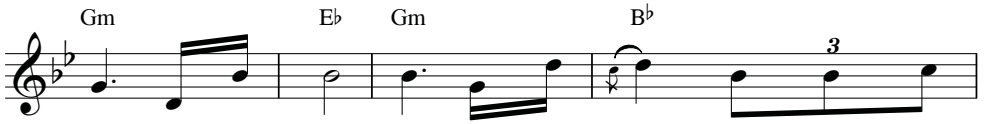

Con còn nhớ mãi, con còn nhớ mãi chuyện một đêm
Con còn nhớ mãi, con còn nhớ mãi một chiều giăng
Con còn nhớ mãi, con còn nhớ mãi một chiều thương

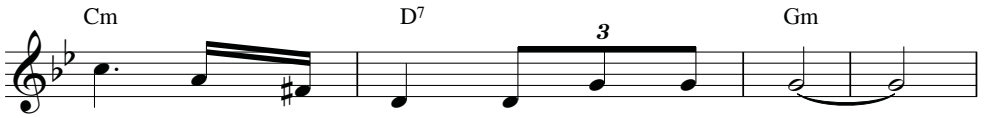

thâu câu chuyện tình đầy bao thương đau.
mây ôi một chiều buồn đau cô liêu.
yêu ôi một chiều tình yêu cao siêu.

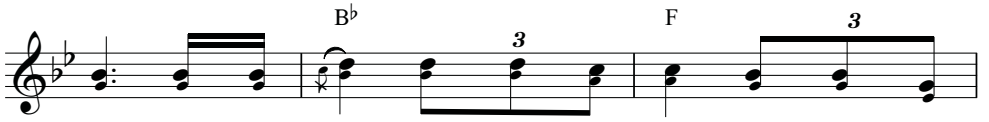

Ngài, Ngài quỳ đó ngước mắt lên cao yêu thương dạt
Rồi trời mù tối Chúa ngước lên cao yêu thương dạt
Ngài, Ngài đã chết mắt nhắm tay giang con tim bàng

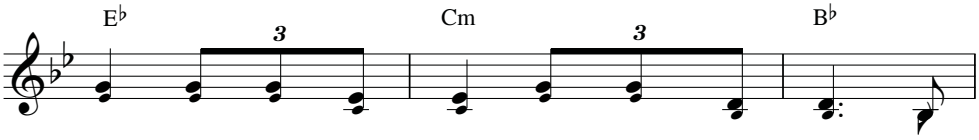

dào con tim nghẹn ngào đôi môi thì thào nguyện
dào con tim nghẹn ngào đôi môi thì thào nguyện
hoàng mang thân bẽ bàng yêu thương chẳng màng nhục

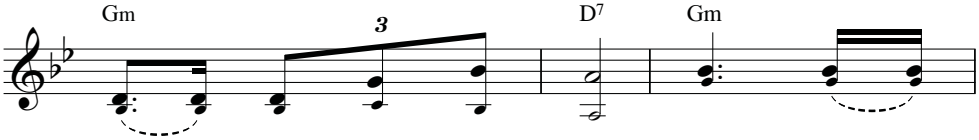

cầu cùng Thiên Chúa Cha. Được thì hãy
cầu cùng Thiên Chúa Cha. Người, Người
thân để trọn câu chí nhân. Ngài, Ngài đã

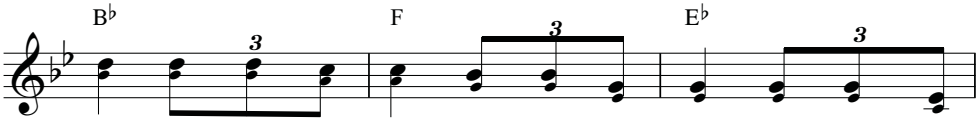

cất chén đắng xa con nhưng xin một lòng tuân theo lệnh
hỡi giúp sức cho con thân con mỏi mòn hơi con chẳng
chết, đã chết cho con tuy con bội tình tuy con chẳng

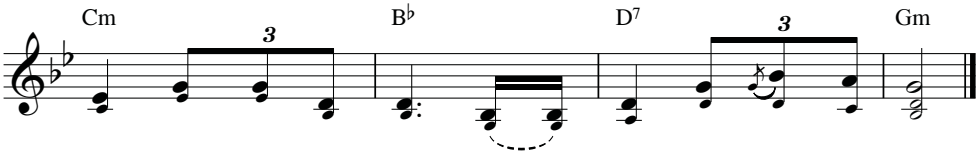

Người có ý tiền định từ ngàn đời Cha hỡi Cha ơi!
còn sao Cha lại đành bỏ con Cha hỡi Cha ơi!
còn xứng đáng là người làm con Cha hỡi Cha ơi!

Vâng, con biết tội mình đã phạm,
lỗi lầm cứ ám ảnh ngày đêm.
(Tv 51,5)

BAO GIỜ

Thy Yên

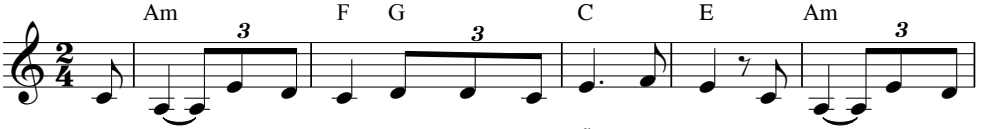

ĐK: Bao giờ đến bao giờ con không còn lỗi Chúa ơi! Bao giờ đến bao

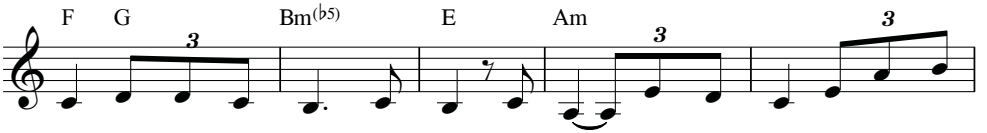

giờ con nên trọn lành Chúa ơi! Xin Ngài chớ chấp tội vì con yếu

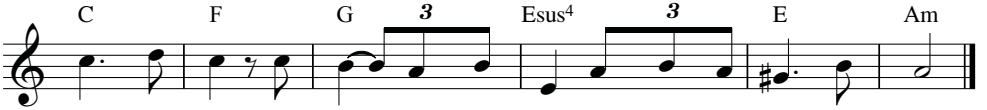

đuối Chúa ơi! Chúa ơi giây phút này con thiết tha cầu Chúa thương.

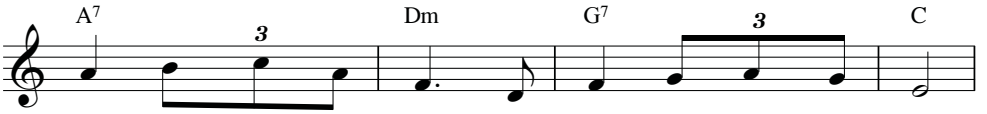

1. Cha không muốn con người tội lỗi phải chết muôn đời.
2. Bao u ám nguy nan lầm than đau khổ trong đời.
3. Ôi năm tháng qua rồi nhiều phen con đã vô tình.
4. Ơn châu báu vô ngần tình Cha lai láng tuôn tràn.

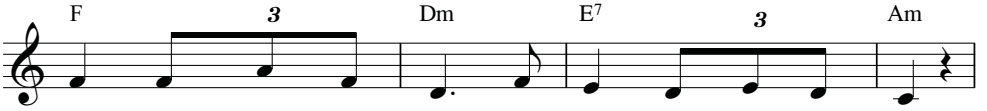

Nhưng Cha vẫn mong chờ đón đợi tha thứ lỗi lầm.
Bao cay đắng u buồn xót xa vương vấn tâm hồn.
Phiêu du gót phong trần mải mê mơ ước xa vời.
Con không những ơ hờ lắm phen bôi bác phụ tình.

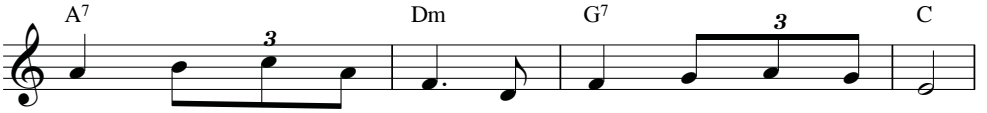

Trong giây phút dại khờ đời con trôi nổi dật dờ.
Trong giây phút dại khờ đời con trôi nổi dật dờ.
Nên thương mến nhạt nhòa niềm tin xao xuyến mịt mờ.
Nhưng Cha vẫn nhân từ tình thương trung tín vẹn toàn.

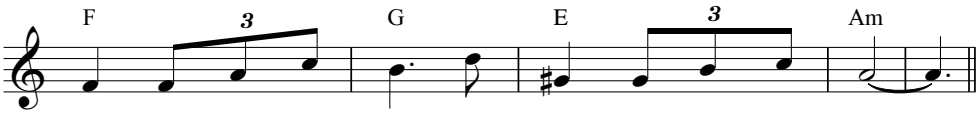

Giờ này con đến đây cúi đầu chờ Cha phán dạy.
Giờ này con đến đây cúi đầu chờ Cha phán dạy.
Giờ này con đến đây cúi đầu chờ Cha phán dạy.
Vì tình Cha mãi yêu suốt đời tình yêu vững bền.

HÃY QUAY VỀ

Mi Trầm

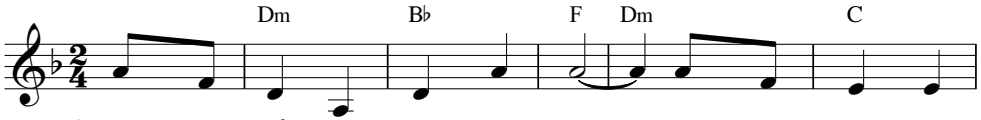

1. Hãy quay về thật lòng ăn năn, hỡi những người lạc
2. Hãy quay về này ngày cứu rỗi, Chúa thương tình tha
3. Hãy quay về mọi người lớn bé, xé tâm hồn xin

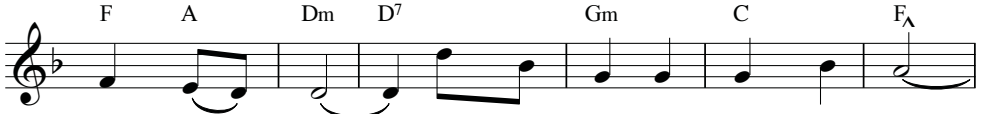

bước đường lầm! Hãy quay về về cùng Chúa ta
thứ tội đời: Hãy quay về về cùng Chúa ta
Chúa ngự vào. Hãy quay về về cùng Chúa ta

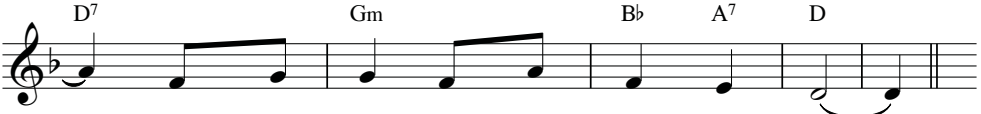

1.2.3. Người thương ta tình thiết tha đậm đà.

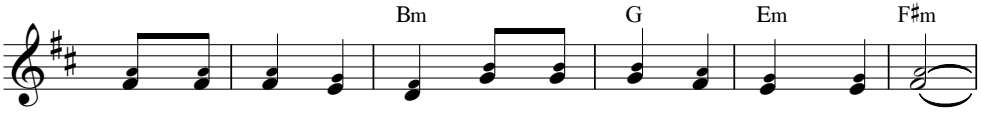

ĐK: Hãy đổi mới tinh thần hãy sống đúng Tin Mừng người ơi!

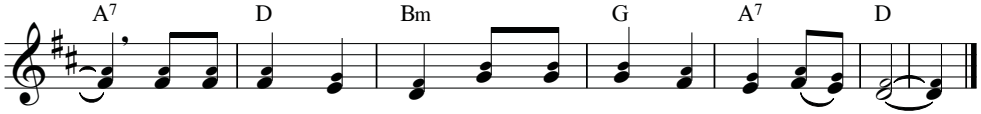

Hãy đổi mới tinh thần, hãy sống đúng Tin Mừng hỡi người.

CHỜ MONG

Lc 15,11-32

Nguyễn Duy

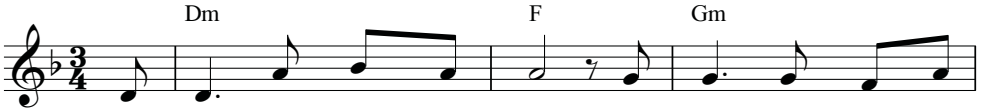

1. Ngày nào con thứ thân thưa: "Xin Cha chia phần sản
2. Ngày nào Cha những mong con, thương con đêm hằng thức
3. Một chiều con thứ cô đơn, tâm tư tan rồi giấc

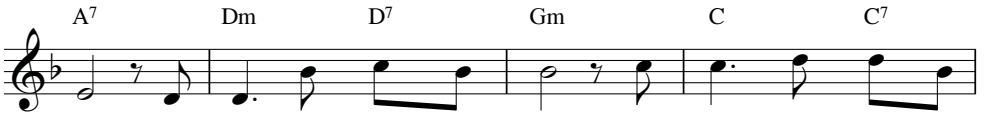

nghiệp". Để rồi con bước ra đi, mang theo những túi đam
chờ. Bụi mù xa tắp phương nao, con yêu đắm đuối nơi
mộng. Chợt lòng nghe tiếng xa xăm, đâu như tiếng khóc âm

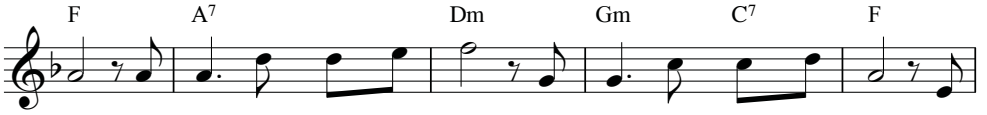

mê. Vào đời ươm trong hoa bướm, rượu nồng say men ái tình. Cuộc
nao. Nửa tình con mang đi mất, nửa tình Cha mang não nề. Lệ
thầm. Phụ tình con nay đâu dám, trở về ôi bao lỗi lầm. Gửi

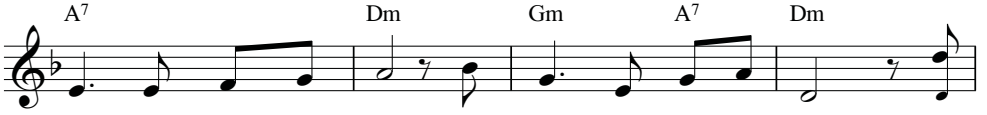

tình ngày thêm ngao ngán, héo hon nặng bao nỗi buồn.
sầu mờ đôi mắt ngóng, ước mong ngày con trở về. ĐK: Bao
về cùng Cha yêu dấu, biết chăng lòng hối lỗi rồi.

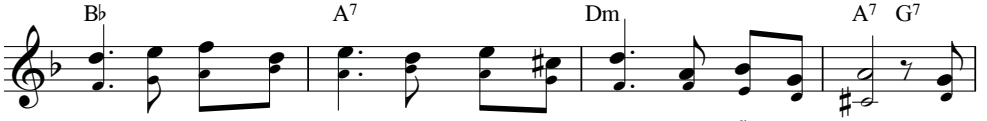

la, ôi tấm lòng Cha, tha thứ bỏ qua bao lỗi lầm xưa. Con

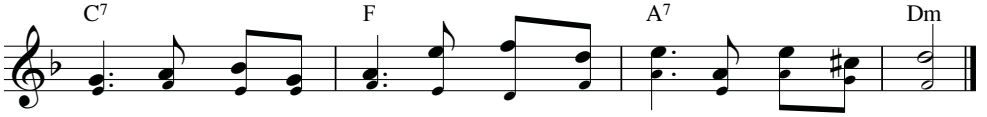

xin đoan hứa từ nay yêu mến ngàn thu đền đáp Tình Cha.

CHÚA KHÔNG LẦM

Kim Long

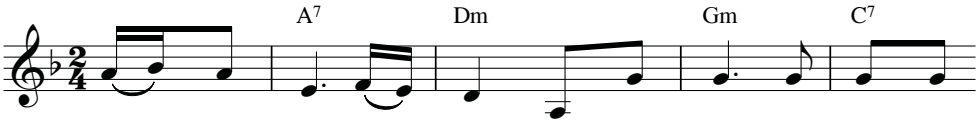

1. Chúa không lầm khi Ngài dựng nên con, dù lời Ngài
2. Chúa không lầm khi Ngài đành hy sinh, để rồi nhìn
3. Chúa không lầm khi Ngài gọi con theo, dù đời dạt
4. Chúa không lầm khi Ngài dìu con lên, dù rằng đời
5. Chúa không lầm khi Ngài dạy con yêu, dù đường tình

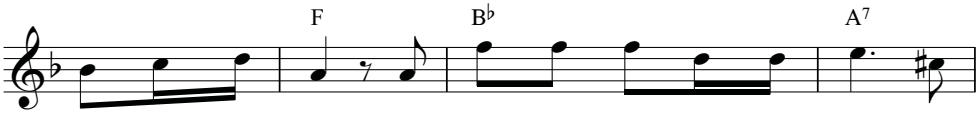

con không giữ tròn. Vì Chúa đã biết từ ngàn xưa rằng
con không đáp tình. Vì Chúa đã biết từ ngàn xưa còn
trôi như cánh bèo. Vì Chúa đã biết từ ngàn xưa một
con bao yếu hèn. Vì Chúa đã biết từ ngàn xưa nhiều
con oan trái nhiều. Vì Chúa đã biết từ ngàn xưa từng

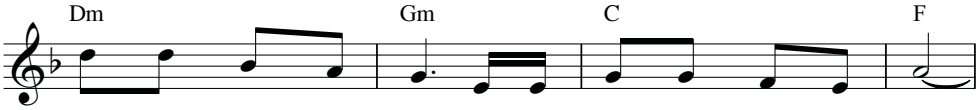

thân con bởi tro bụi và được cưu mang trong tội lỗi.
mang thân thể nặng nề là còn luôn mê mải trần thế.
khi hơi thở chưa tàn là đời chưa qua khỏi sầu oán.
khi con chẳng trung thành là vì con đâu phải thần thánh.
giây rung cảm trong lòng là từng giây hơi thở rực nóng.

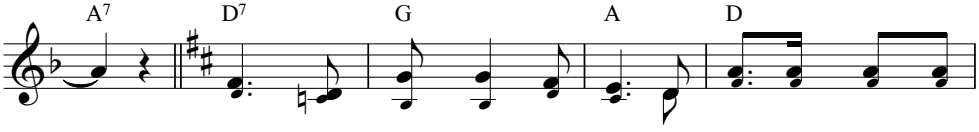

ĐK: Nhưng lòng Chúa quá bao la, dù cho bao phen con

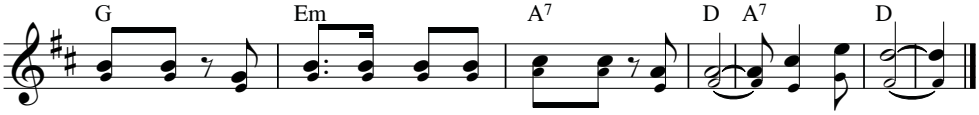

yếu đuối, thành tâm xin ăn năn thống hối là Ngài lại thứ tha.

CHÚA THƯƠNG CỨU ĐỘ

Rm 5, 8

Thành Tâm

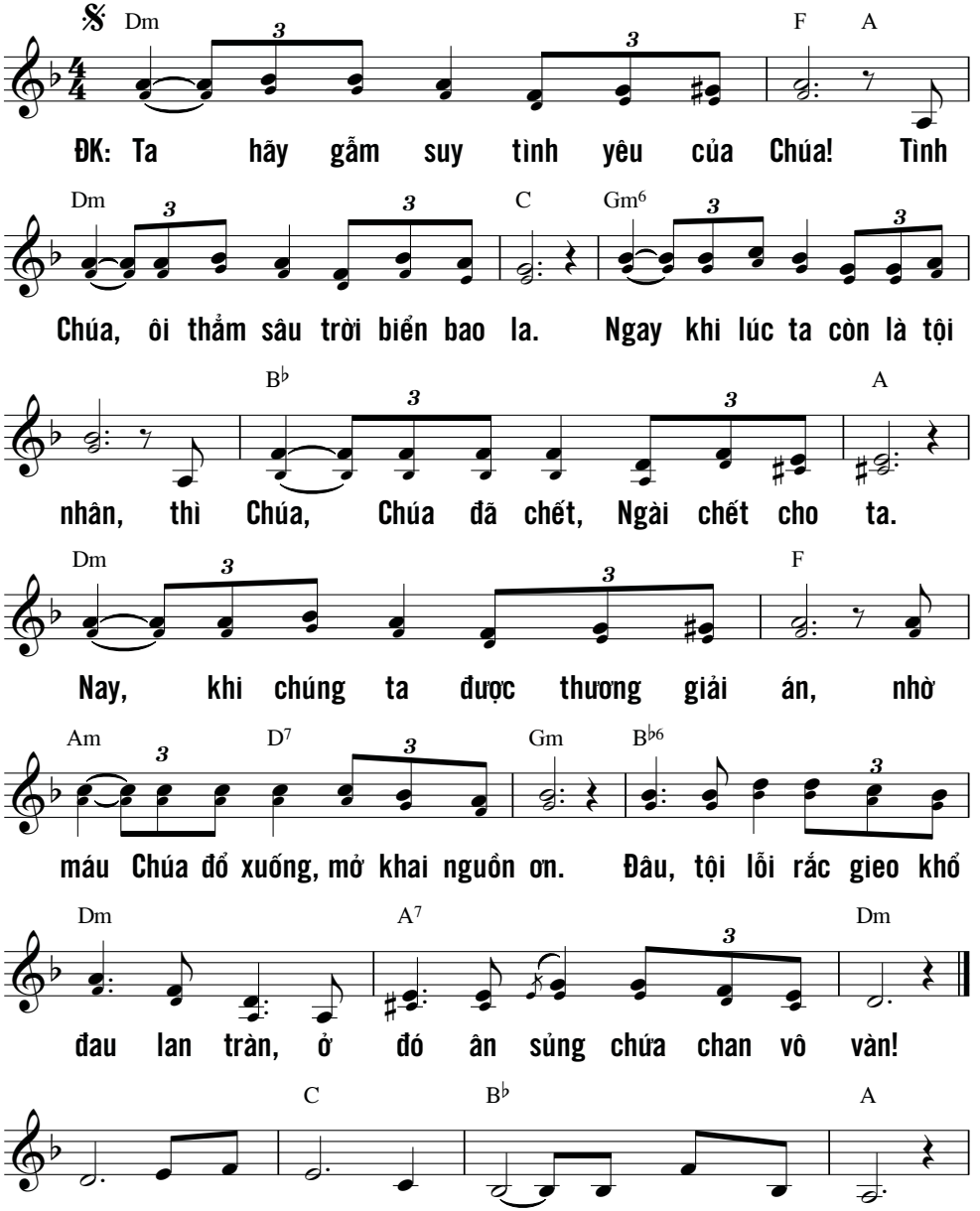

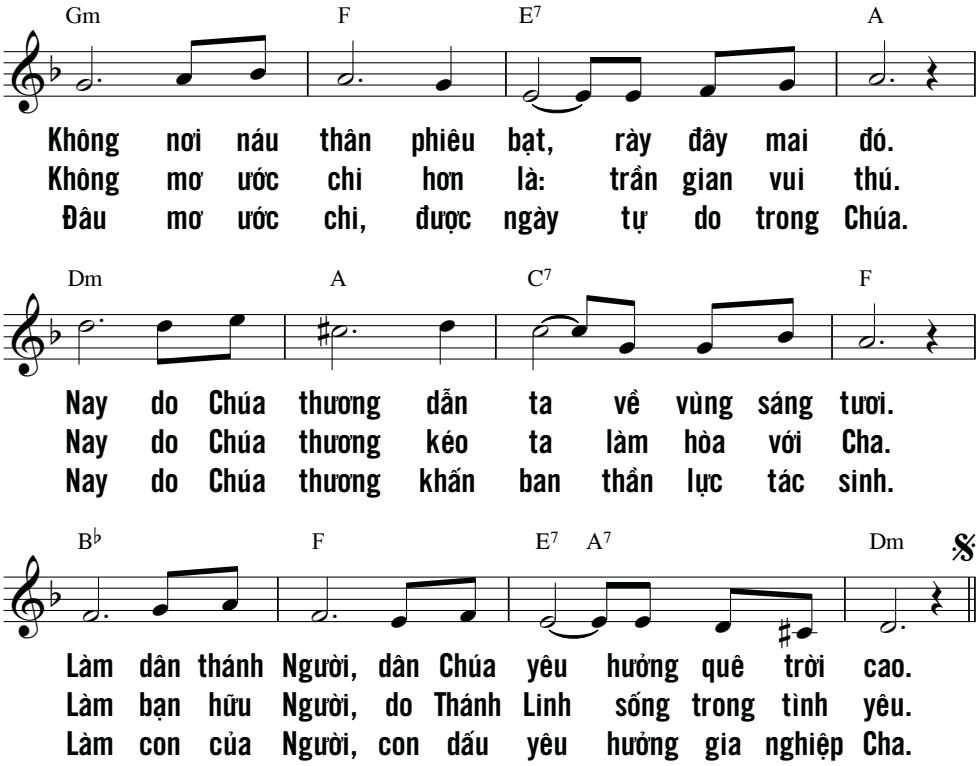

Con đắc tội với Chúa, với một mình Chúa,
dám làm điều dữ trái mắt Ngài.
Như vậy, Ngài thật công bình khi tuyên án,
liêm chính khi xét xử.
Ngài thấy cho : lúc chào đời con đã vương lầm lỗi,
đã mang tội khi mẹ mới hoài thai.
Nhưng Ngài yêu thích tâm hồn chân thật,
dạy con thấu triệt lẽ khôn ngoan.
(Tv 51,6-8)

CHÚA VÀO THÀNH

Nguyễn Duy - Vũ Mộng Thơ

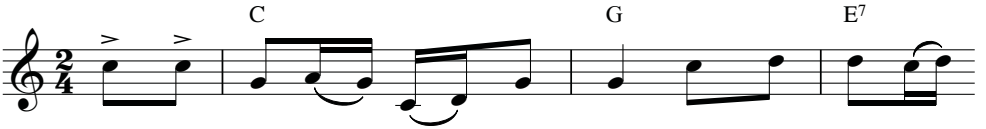

1. Hãy báo cho nữ tử Si - on, này Vua ngươi đã
2. Is - ra - el hãy mừng vui lên, vì hôm nay Ngài
3. Khắp các dân hãy cùng reo vang, lời hoan hô cùng
4. Chúa tiến vào Thánh Điện uy nghi, lời hoan hô cùng

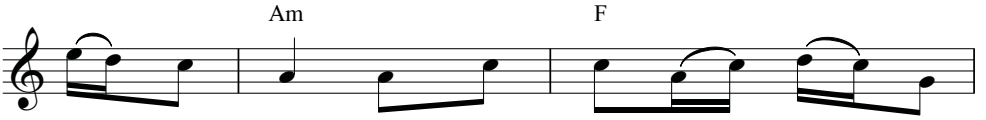

đến nơi rồi. Người khiêm nhu ngồi trên mình
đến thăm người. Nào mau ra trải áo dọn
vô tay mừng. Vị Thiên Sai là Chúa trần
tiếng reo hò. Kèn vang lên trổi khúc trầm

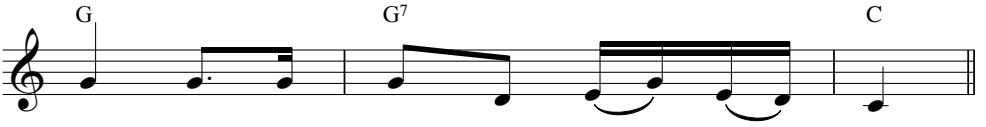

lừa, dân hô vang đồng thanh một lời.
đường, tay giơ cao cành lá chúc tụng.
đời, trong uy phong Ngài tiến vào thành.
hùng, vươn câu ca mừng hát khen Ngài.

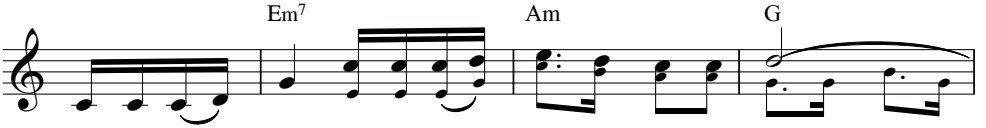

ĐK: Vạn là vạn tuế! Vạn là vạn tuế Con Vua Đa - vít *(vạn tuế vạn*

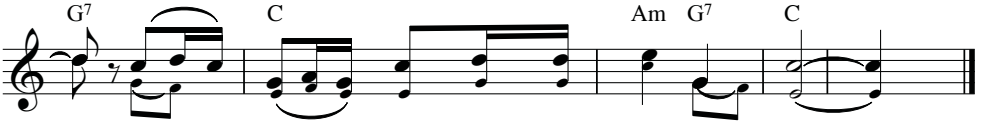

tuế). Chúc tụng Đấng nhân danh Chúa mà đến.

CỨ DẤU NÀY

Kim Long

C G C G7

Nhận biết các con

ĐK: Cứ dấu này người ta nhận biết, nhận biết các

C F D7 G C D Em Dm G7

là môn đệ của Thầy: là các con hằng thương mến

con là môn đệ Thầy: là đoàn con hằng thương mến

C C7 F G C

nhau. 1-3. Là

nhau. 1. Thầy truyền cho các con điều răn mới của Thầy.
2. Người nào yêu mến Ta thì tuân giữ lệnh truyền.
3. Thầy cầu cho các con được hiệp nhất nên một.

G

hãy thương mến nhau như Thầy thương mến các con.

1-3. Là hãy thương nhau hỡi đoàn con.

CHÚT LÒNG SON

*Hồng Trần - Phạm Đình Đài * 1976*

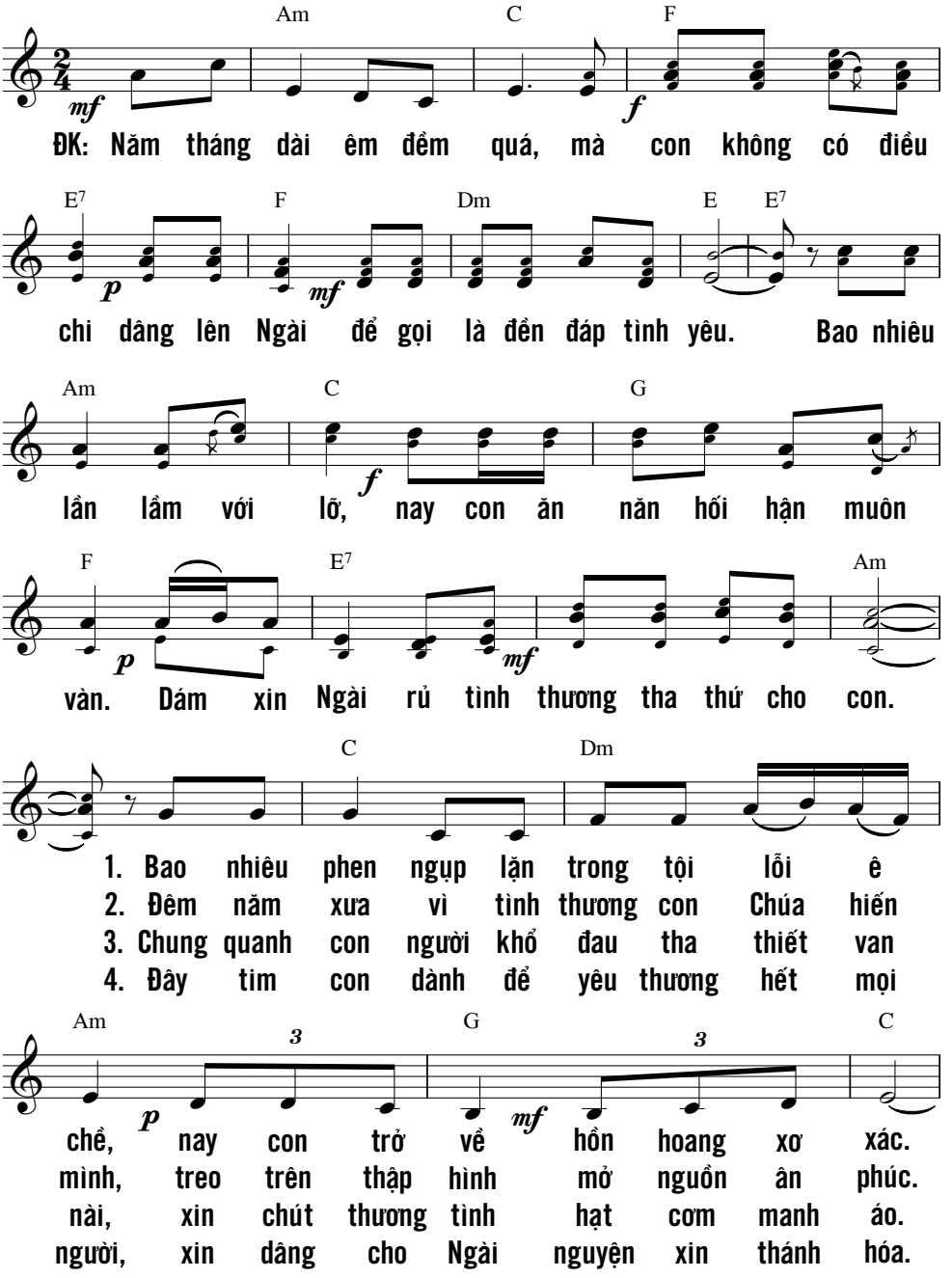

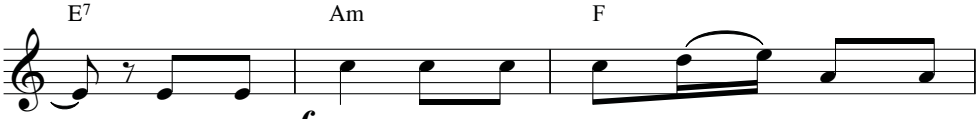

f

Thì này đây con xin dâng những gì còn
Thì ngày nay con xin dâng hiến cả cuộc
Vậy mà sao con đang tâm hất hủi người
Dù từ lâu tâm can con ước mộng thật

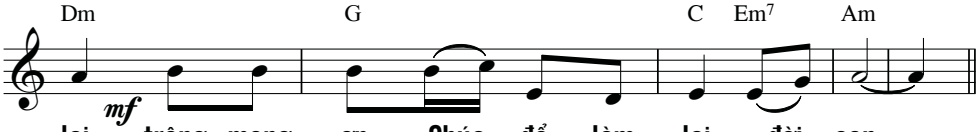

mf

lại, trông mong ơn Chúa để làm lại đời con.
đời, đem yêu thương nối lại tình người mọi nơi.
nghèo? Sao không thương xót người bạc phận đìu hiu.
nhiều, nay tin theo Chúa vì một điều: Tình Yêu.

CÒN TÌNH YÊU NÀO

Vương Diệu

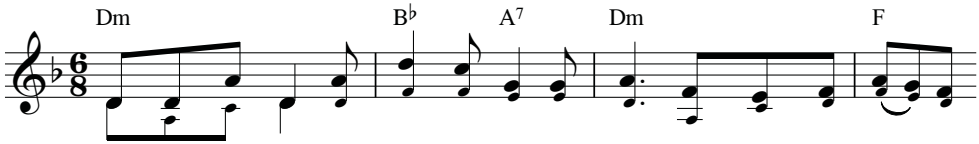

ĐK: Còn tình yêu nào cao quý hơn là tình yêu, người liều mạng sống vì

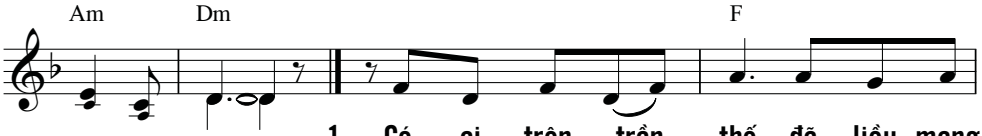

người mình yêu.

1. Có ai trên trần thế đã liều mạng
2. Chúa từ cõi trời cao, Chúa mặc thân
3. Suốt đời những ngược xuôi, suốt đời chỉ
4. Cam chịu muôn khổ đau, sẵn sàng chịu

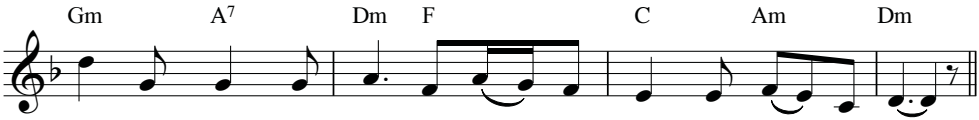

sống vì người mình yêu, mà Chúa đã liều mạng sống vì con.
xác phàm hèn vì con, để sống cuộc đời gian khổ vì con.
biết tùng phục lệnh Cha, để sống cuộc đời gian khổ vì con.
chết chỉ vì tình yêu, vì Chúa yêu con nên chết vì con.

CON ĐƯỜNG CHÚA ĐÃ ĐI QUA

Văn Chi

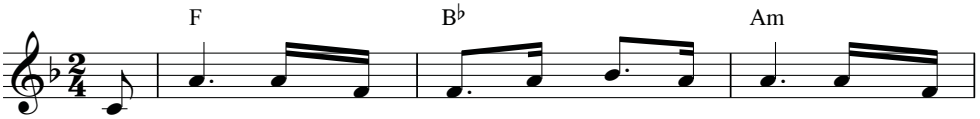

1. Lạy Chúa, con đường nào Chúa đã đi qua, con đường
2. Lạy Chúa, mũi đòng nào đâm thấu con tim, đinh nhọn
3. Lạy Chúa, ôi đường tình Chúa đã đi qua, con đường

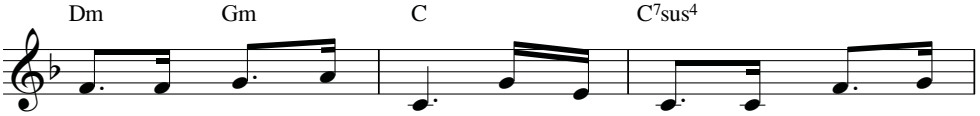

nào Ngài ra pháp trường, mão gai nào hằn sâu trên
nào còn loang máu đào, sỉ nhục nào còn vương trên
thập tự loang máu đào, ôi lưỡi đòng còn loang vết

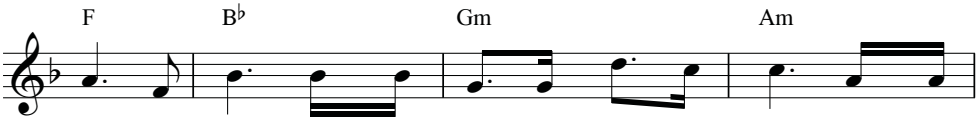

trán. Lạy Chúa, thánh giá nào Ngài vác trên vai, đau thương
mắt. Lạy Chúa, những bước nào gục ngã đau thương, bao roi
máu. Lạy Chúa, thánh giá nào Ngài đóng đinh xưa, chén đắng

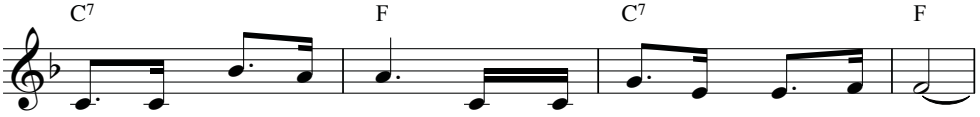

nào phủ kín tâm tư, đường tình đó Ngài dành cho con.
đòn hằn vết thê lương, đường tình đó Ngài dành cho con.
nào Ngài uống say sưa, đường tình đó Ngài dành cho con.

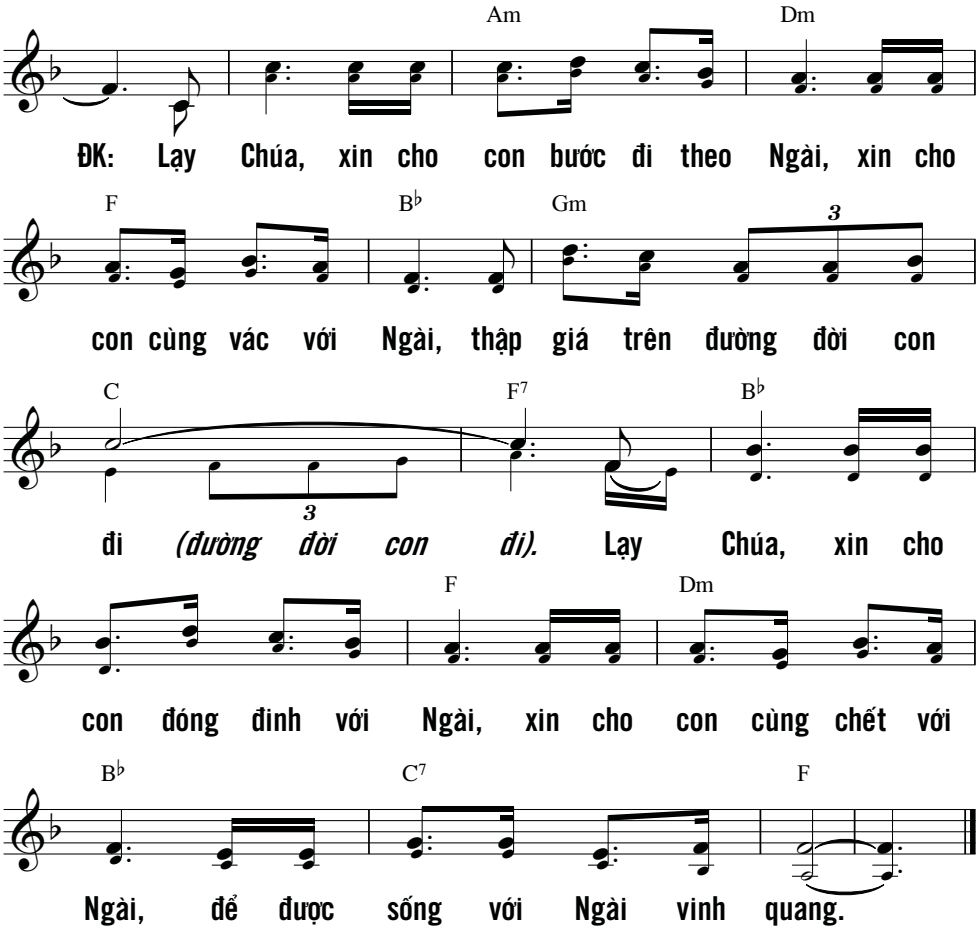

Xin dùng cành hương thảo
rảy nước thanh tẩy con, con sẽ được tinh tuyền ;
xin rửa con cho sạch, con sẽ trắng hơn tuyết.
(Tv 51,9)

CON NÂNG HỒN LÊN

Hoàng Kim

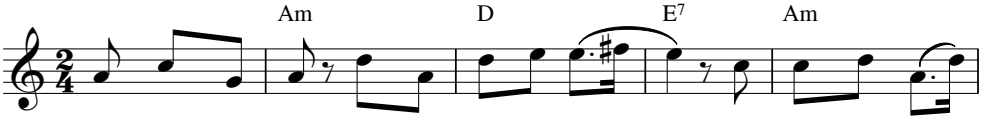

ĐK: Con nâng hồn lên, nâng hồn lên tới Chúa. Người nào trông cậy

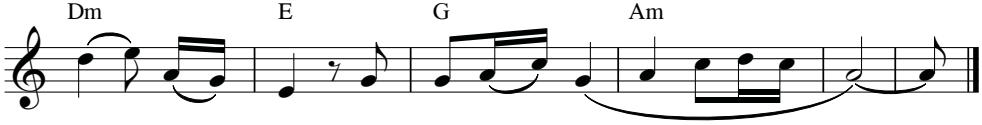

Chúa chẳng hề, chẳng hề thất vọng.

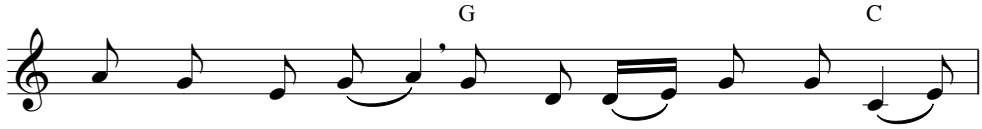

1. Con trông cậy Chúa xin đừng để con xấu hổ
2. Để con đặng thấu xin hãy dủ thương chỉ bảo
3. Chúa luôn là Đấng suốt ngày lòng con tin tưởng
4. Chúa ơi đừng nhớ lỗi lầm tuổi xanh trót dại
5. Những ai từ tốn Chúa sẽ dìu đi chính đạo
6. Con vẫn lạy Chúa xin Người đừng có xá kể
7. Hễ ai mà có một lòng thờ kính Chúa Trời
8. Hát khen mừng kính Thánh Phụ là Chúa tác thành

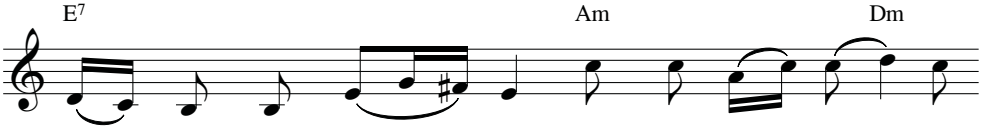

1. quân thù nhạo báng (ư) con. Ai tin tưởng Chúa không
2. những đường nẻo Chúa (ư) đi. Dưới ánh chân lý xin
3. cậy vì Người khoan dung. Nay con cả dám xin
4. nhưng hãy rộng thứ tha. Chúa chính là Đấng rất
5. soi đường nẻo công minh. Lời Chúa chỉ dẫn là
6. tội tình đã ham mê. Vâng con đã rõ lỗi
7. Chúa liền dẫn lối cho. Tâm linh người đó suốt
8. vũ trụ cùng sinh linh. Vinh danh Con Chúa đã

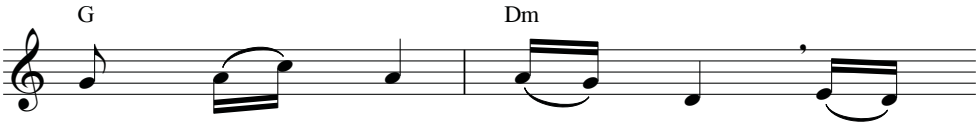

1. hề phải mang ô nhục chỉ
2. hãy dắt đưa dẫn dụ bởi
3. cùng Chúa thương nhớ lại đã
4. mực khoan dung chính đại kẻ
5. đường mến yêu chân thành cho
6. phạm quá ư nặng nề nhưng
7. đời sẽ no phước lộc giống
8. hoàn tất ơn cứu độ hãy

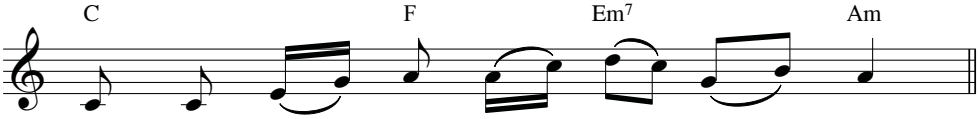

1. người nào tự dưng phản phúc mà thôi.
2. vì Người là chính Cứu Chúa của con.
3. ngàn đời Người luôn lân ái rộng thương.
4. lầm lạc Người đưa dẫn tới đường ngay.
5. người nào tuân cứ lệnh Chúa truyền răn.
6. nguyện vì danh Chúa xin Chúa rộng tha.
7. dòng được hưởng ơn đất nước tổ tiên.
8. ngợi mừng Ngôi Ba thánh hóa hồn ta.

Xin cho con được nghe
tiếng reo mừng hoan hỷ,
để xương cốt bị Ngài nghiền nát được nhảy múa tưng bừng.
Xin ngoảnh mặt đừng nhìn bao tội lỗi
và xoá bỏ hết mọi lỗi lầm.
(Tv 51,10-11)

CON NAY TRỞ VỀ

Ý Ge 2,12-18

Hùng Lân

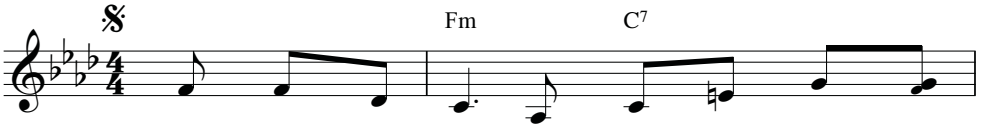

1. Con nay trở về, trở về cùng Chúa, Chúa
2. Con nay trở về, trở về miền đất tái
3. Con không trở về cùng nhiều nghi lễ *nghênh*

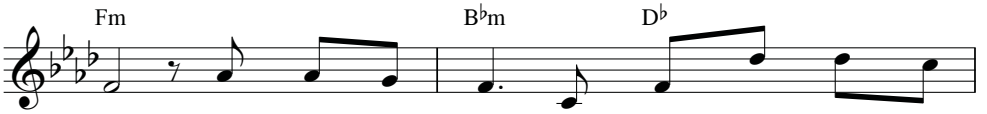

ơi! Con nay trở về lòng sầu thống hối khôn
sinh. Con nay trở về, về đường chính lý quang
ngang. Con không trở về lòng con bối rối hoang

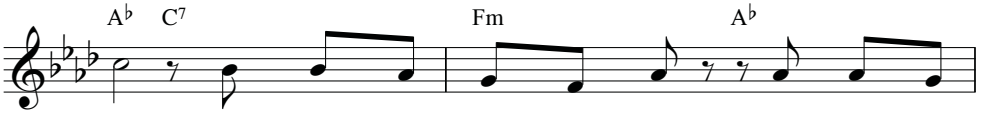

nguôi. Muốn khóc cho một niềm tin, đã trót đôi
minh. Có suối nhân sinh tràn ứa, có lá hoa
mang. Quyết chí ăn năn chừa lỗi, lánh hết nguy

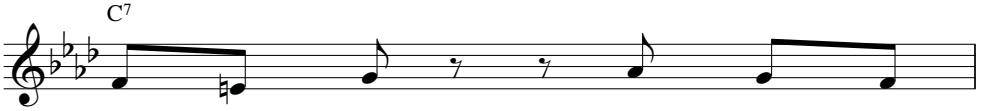

phen ngả nghiêng. Bước chân hoang
không tàn úa. Lúa thơm trăm
cơ lạc lối. Thắp hương chân

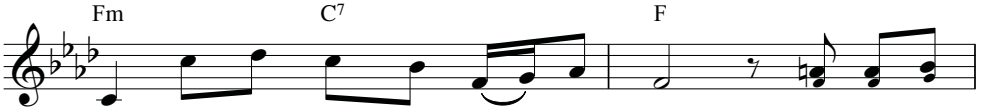

đàng nay bến yêu thương: tình đáp tình.
mùa, thêm trái ngon hoa ngọt có thừa. ĐK: Ngài là Thiên
thành đây trái tim con tận hiến Ngài.

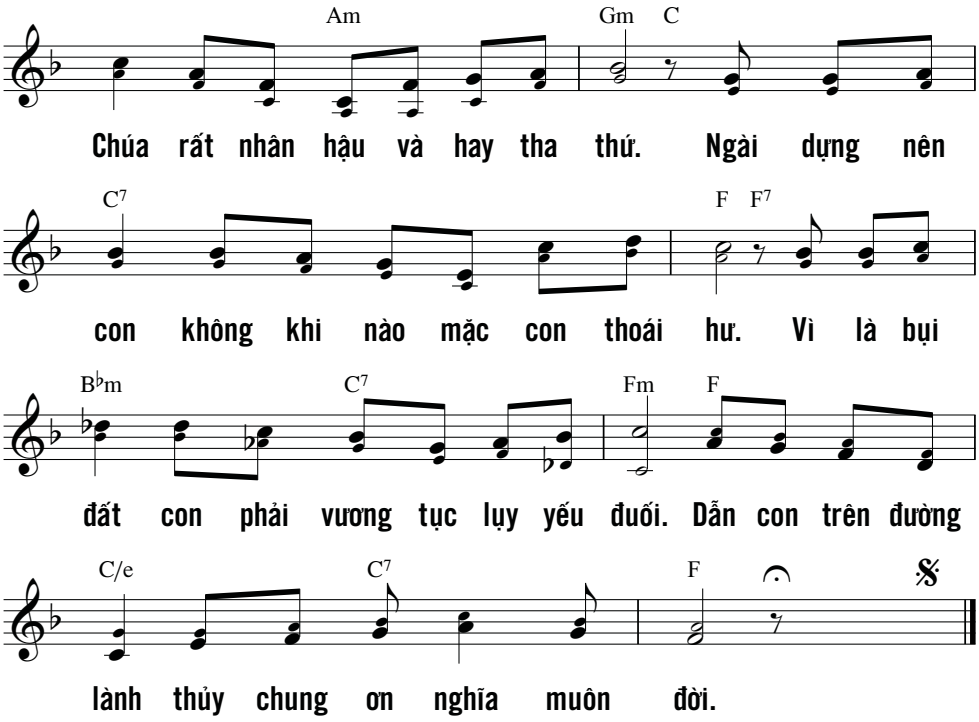

Lạy Chúa Trời, xin tạo cho con một tấm lòng trong trắng,
đổi mới tinh thần cho con nên chung thuỷ.
Xin đừng nỡ đuổi con không cho gần Nhan Thánh,
đừng cất khỏi lòng con thần khí thánh của Ngài.
Xin ban lại cho con niềm vui vì được Ngài cứu độ,
và lấy tinh thần quảng đại đỡ nâng con ;
(Tv 51,12-14)

CON VƯƠN HỒN LÊN

Hùng Lân

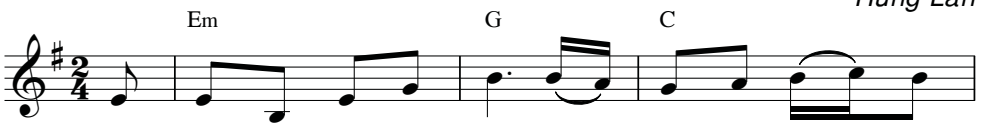

1. Con vươn hồn lên tới Chúa, cõi lòng tan nát khiêm
2. Con vươn hồn lên tới Chúa, với niềm tin tưởng dâng

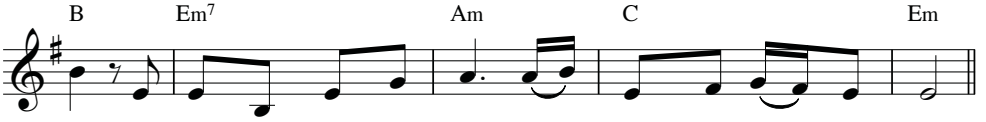

cung. Ăn năn vì bao tội khiên tỏ tường trước mắt thẹn thùng.
cao. Tin nơi lượng cả bao dung chẳng hề chấp nhất tội nào.

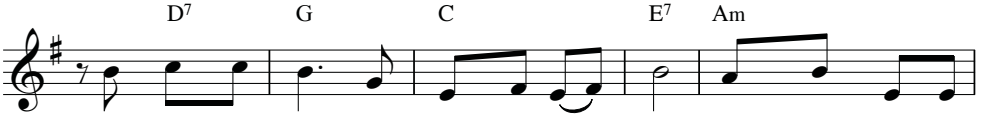

Xin Chúa thứ tha theo lòng nhân hậu Chúa. Xin xóa mọi tội
Xin Chúa lắng nghe con thành tâm tự hối. Cương quyết chừa tội

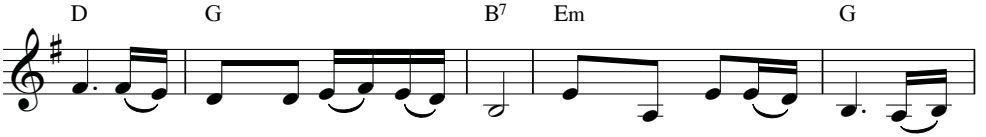

khiên theo lượng từ bi hải hà. Xin rửa hết lỗi lầm, tẩy
xưa, giữ lề luật Chúa trọn đời. Chúa chậm nỗi bất bình, lại

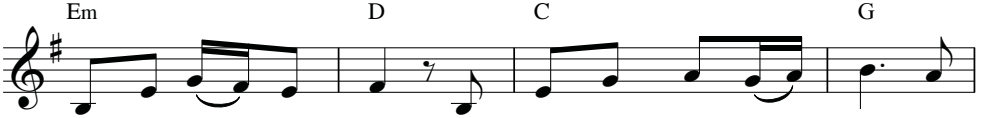

sạch tội ác bợn nhơ. Gạn đục khơi trong hồn xác, đem
giầu ân sủng từ tâm. Một lòng tựa nương vào Chúa, lo

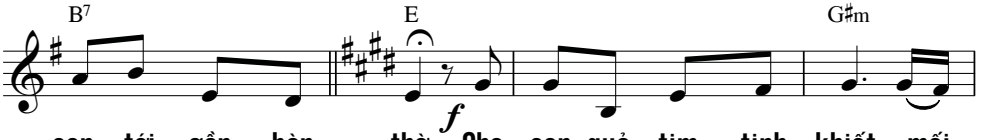

con tới gần bàn thờ. Cho con quả tim tinh khiết, mối
chi bước vào đường lầm. Cho con trở thành mạch nước vươn

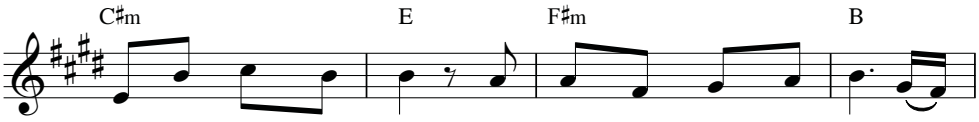

tình yêu Chúa không phai. Cho con niềm tin cứu rỗi tiến
về sự sống vô chung. Trong tinh thần, trong chân lý, tôn

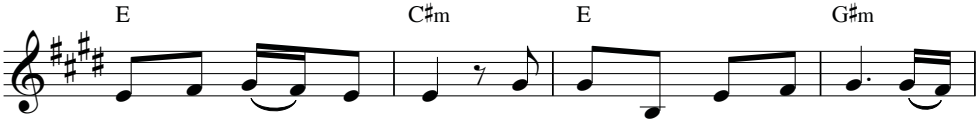

vào cung thánh đền Ngài. Như cây trồng bên suối mát như
thờ Thiên Chúa ngàn trùng. Canh tân lòng con cho mới chớ

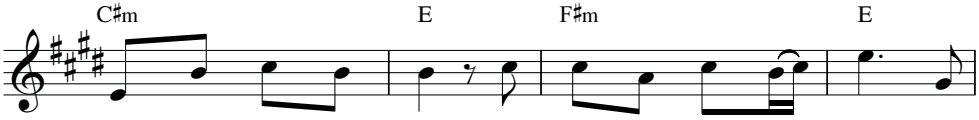

rừng hương bá Ly - băng. Luôn luôn rờn xanh nhựa sống giữa
loại con khỏi thiên nhan. Với Chúa và luôn vì Chúa con

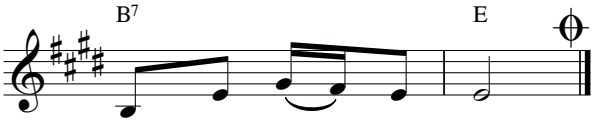

vườn thượng uyển địa đàng.
thề vui sống trọn lành.

đường lối Ngài, con sẽ dạy cho người tội lỗi,
ai lạc bước sẽ trở lại cùng Ngài.
Lạy Thiên Chúa con thờ là Thiên Chúa cứu độ,
xin tha chết cho con, con sẽ tung hô Ngài công chính.
(Tv 51,15-16)

CỦA LỄ NHÂN SINH

Trần Mừng

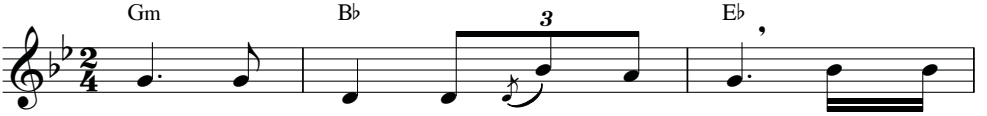

1. Xin dâng Ngài rượu bánh thơm tho. Xin dâng
2. Xin dâng Ngài toàn thể sinh linh, muôn muôn

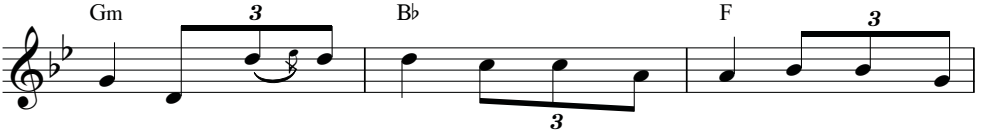

Ngài vạn nỗi âu lo, lao công miệt mài, đau thương từng
loài ngụ khắp dương gian, mênh mông ruộng đồng, bao la biển

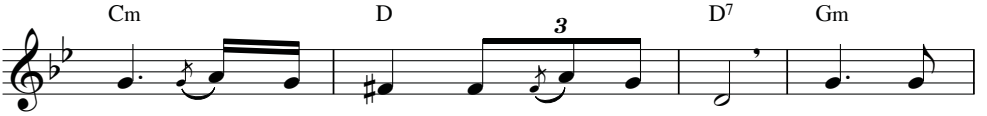

ngày tim mỏi mòn nặng gánh u hoài. Xin dâng
trời, vũ trụ này là lễ ca ngợi. Xin dâng

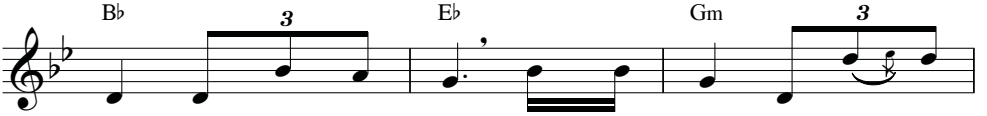

Ngài hồn xác con đây. Xin dâng Ngài cuộc sống hôm
Ngài ngàn khúc hoan ca muôn cung đàn hòa tấu vang

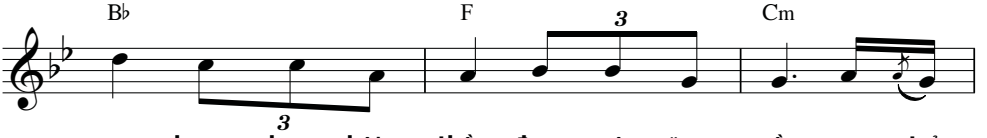

nay, bao phen bội thề, đam mê nặng nề, nay trở
xa, hương kinh cảm tạ, hôm mai chiều tà, vương tơ

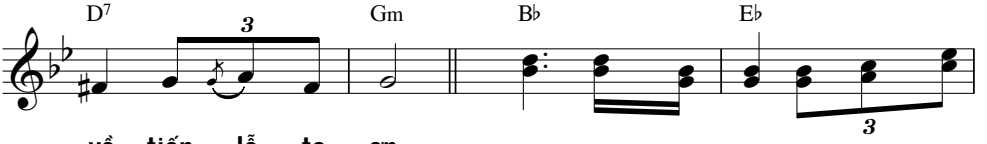

về tiến lễ tạ ơn. **ĐK:** Đây muôn cuộc đời là chiếc bánh
lòng cung kính đồng dâng.

MÙA CHAY

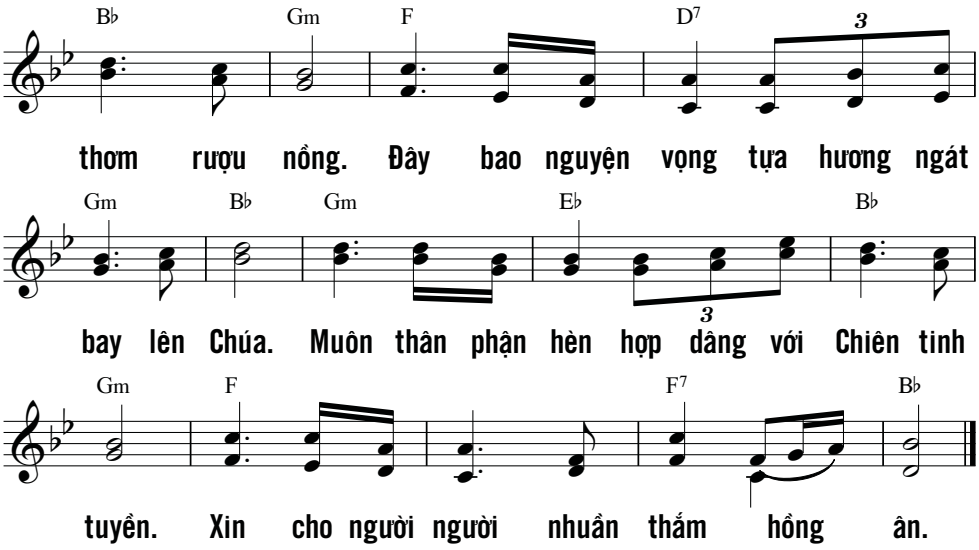

GIỌT LỆ SẦU

Lạng Tử

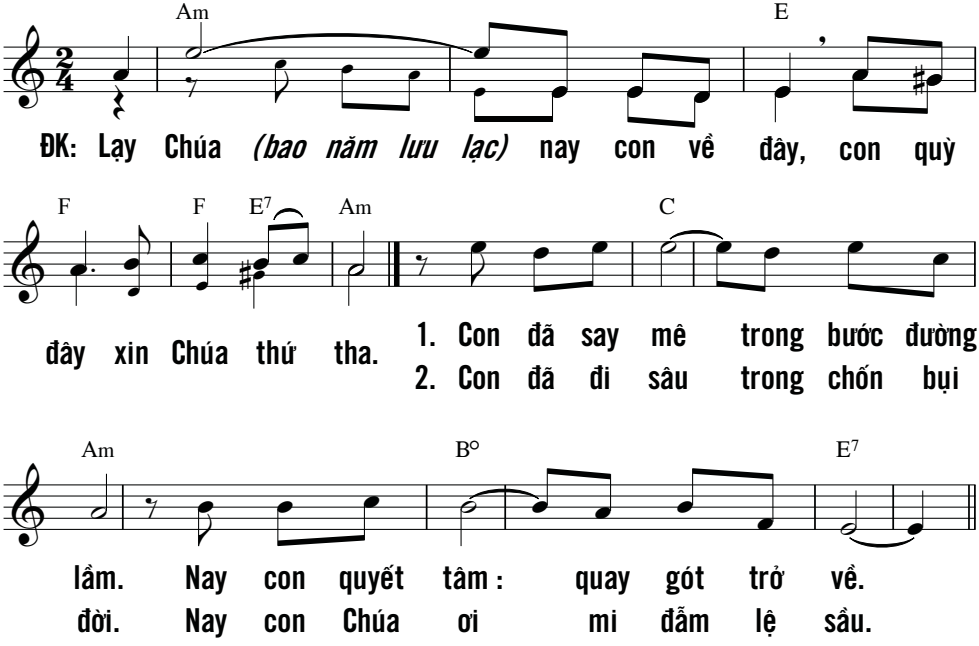

CUỘC ĐỜI LÀ BỂ DÂU

Phanxicô

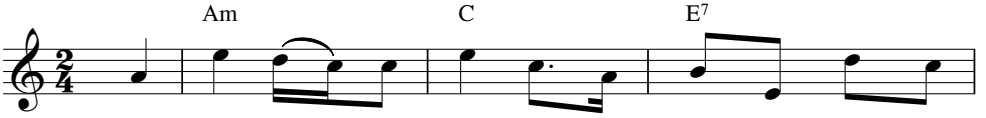

1. Đời sống nơi trần thế có mùa xuân rực rỡ hoa
2. Đời sống nơi trần thế có tình yêu rực rỡ muôn
3. Đời sống nơi trần thế có giàu sang và có khó
4. Đời sống nơi trần thế biết tìm đâu hạnh phúc vững

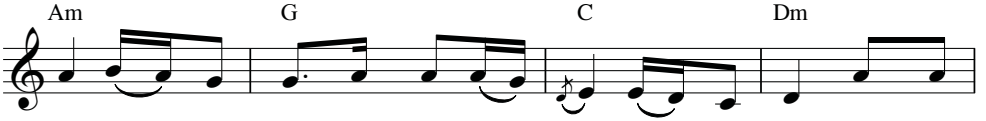

cười, có mùa hè tươi vui nắng đổ, có người vui luôn yêu
mầu, có người người bên nhau sum họp, mái nhà vui chung tâm
nghèo, có cuộc đời luôn luôn vất vả, có cuộc đời luôn an
bền, biết đường nào an vui muôn thuở, biết làm sao sống muôn

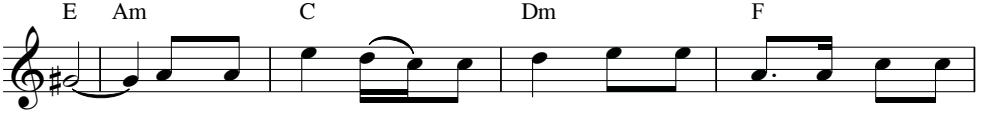

đời. Rồi ngày tháng sang mùa đông, ánh nắng tàn và hoa phai
tình. Nào ngờ đến khi lìa đôi, mới nói cười mà xa nhau
nhàn. Dù nghèo khó hay giàu sang, cũng đến ngày lìa xa cõi
đời? Này đời sống nơi trần gian, vẫn tháng ngày dần qua vô

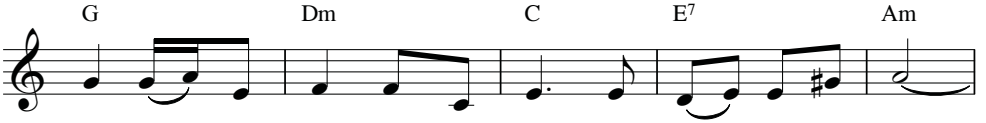

mầu. Nói làm sao, biết làm sao? Cuộc đời là bể dâu.
rồi. Nói làm sao, biết làm sao? Cuộc đời là hợp tan.
đời. Nói làm sao, biết làm sao? Cuộc đời là phù vân.
tình. Nói làm sao, biết làm sao? Cuộc đời là bể dâu.

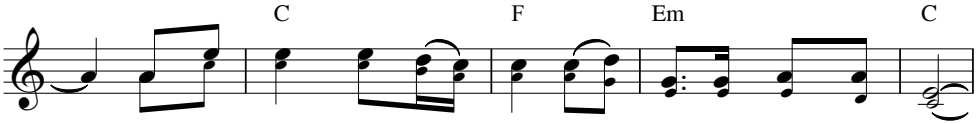

ĐK: Chỉ có Chúa, Chúa cho con những gì đẹp tươi muôn đời.

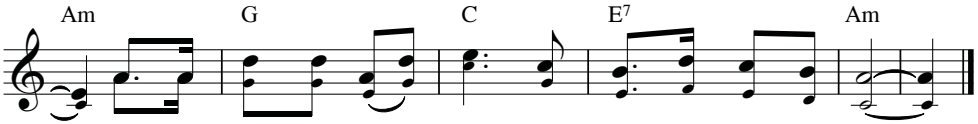

Này đời con luôn tìm đến, nương nhờ Chúa nơi gian trần.

NGUYỆN CHÚA CHÍ ÁI

Lời ca: Hoàng Khánh

Nhạc: Kim Long

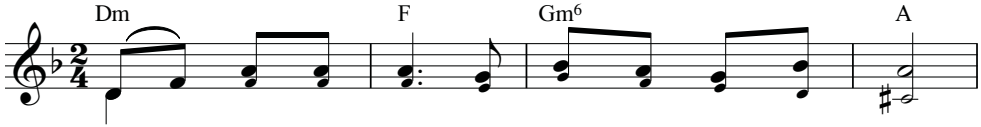

ĐK: Nguyện Chúa chí ái hãy lắng nghe lời chúng con.

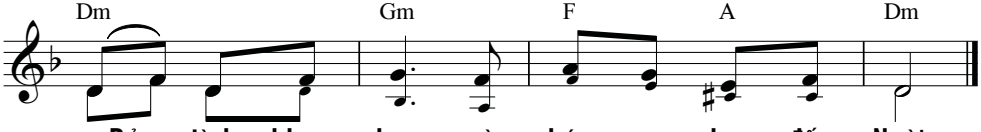

Rủ tình khoan dung vì chúng con phạm đến Ngài.

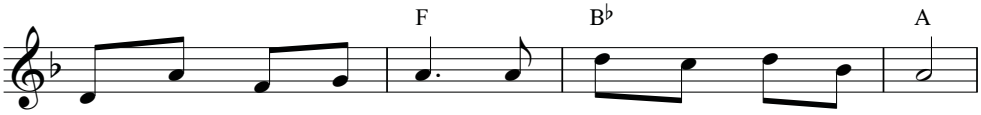

1. Dòng suối lệ tuôn mãi, đoàn chúng con hướng lên Ngài.
2. Người chính đường sinh phúc, là cánh tay Chúa uy quyền.
3. Lạy Chúa Trời cao sáng, nguyện đoái thương lắng nghe lời.
4. Này cõi lòng nhơ uế, tội ác che lấp tâm hồn.

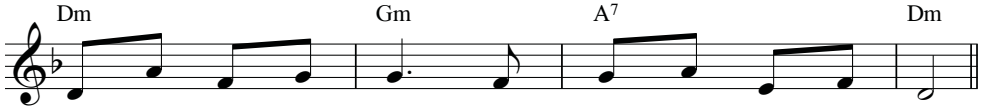

Lạy Chúa Trời vinh quang, nguyện thương đến lời van nài.
Chìa khóa trời cao quang, nguyện thương xóa sạch lỗi lầm.
Lòng Chúa đầy khoan dung, hằng tha thứ ngàn lỗi lầm.
Cầu Chúa Trời khoan nhân, rửa cho tuyết trinh trắng ngần.

DÂN TA ƠI

Kim Long

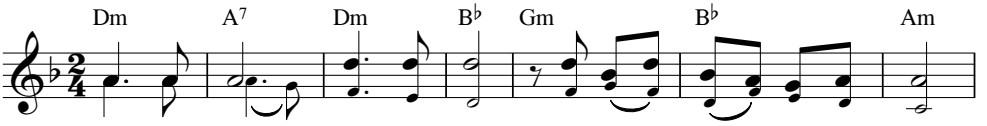

ĐK: Dân Ta ơi! Dân Ta ơi! Ta đã làm gì cho ngươi?

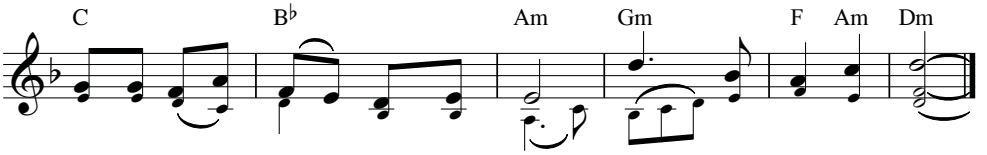

Hay Ta đã làm phiền chi ngươi? Hãy trả lời Ta đi!

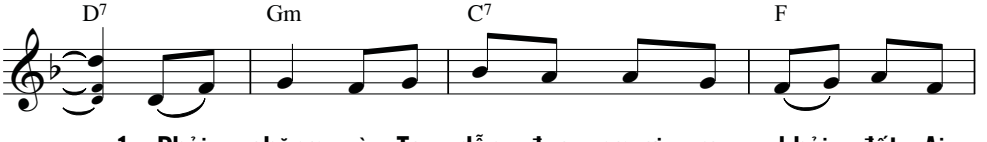

1. Phải chăng vì Ta dẫn đưa ngươi ra khỏi đất Ai

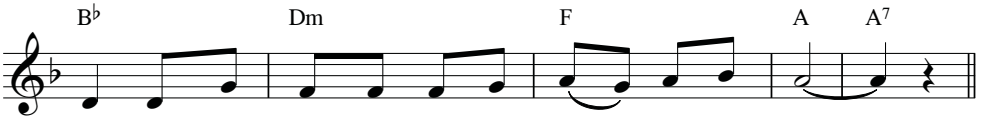

Cập mà ngươi dọn thập tự cho Đấng đã cứu ngươi?

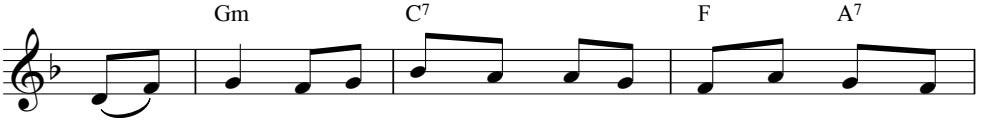

2. Phải chăng vì Ta dẫn ngươi qua sa mạc bốn mươi năm

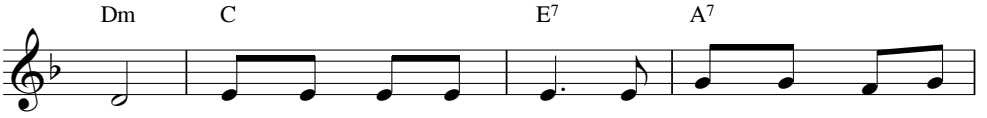

trường, cho ngươi ăn Man - na và đưa ngươi vào đất

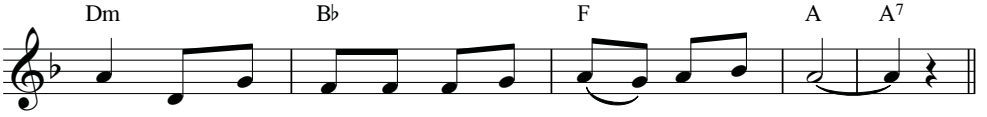

hứa, mà ngươi dọn thập tự cho Đấng đã cứu ngươi?

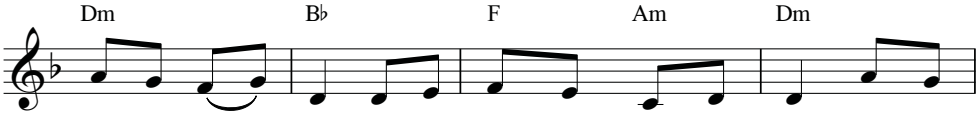

3. Có chi phải làm mà Ta đã không làm cho ngươi? Ta trồng

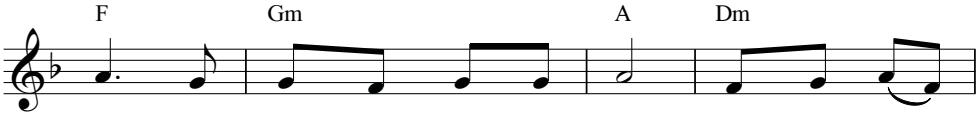

ngươi như vun trồng cây nho quí, mà ngươi lấy

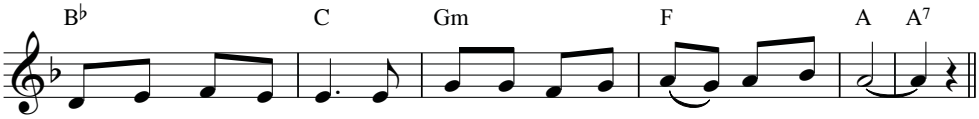

đòng đâm thấu tim Ta, cùng dâng Ta của cay đắng với dấm chua.

MÁU CHIÊN BÒ

Kim Long

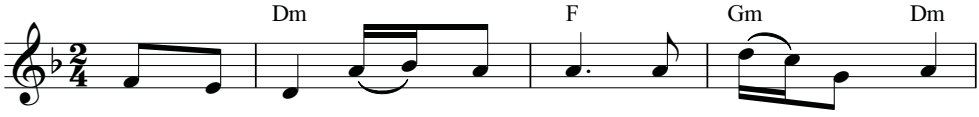

ĐK: Máu chiên bò Chúa không ưng, của lễ toàn thiêu

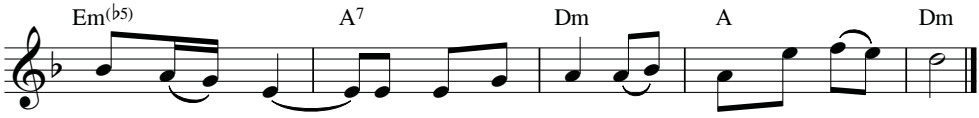

Chúa không nhận, thì này con đến để làm theo ý Cha.

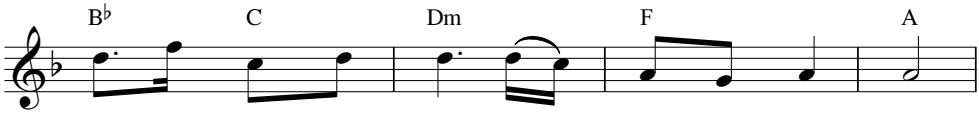

1. Cha tác thành cho Con tấm thân của Con đây,
2. Hy lễ từ xa xưa xóa chi được oan khiên,
3. Cha đoái nhìn khoan nhân thứ tha tội muôn dân,

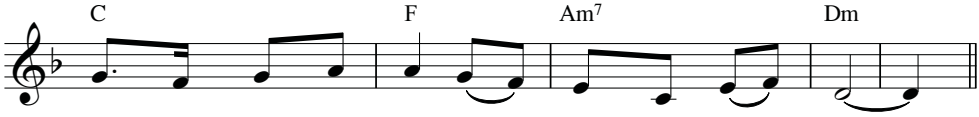

Con nguyện xin hiến tế mong vẹn toàn ý Cha.
nên này Con kính tiến thân mình làm lễ dâng.
đây là giao ước mới Cha lập bằng máu Con.

ĐỪNG BỎ CON CHÚA ƠI!

Nguyễn Văn Tuyên

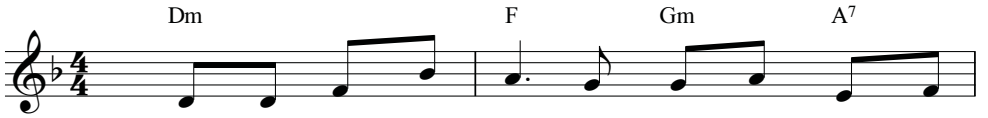

1. Đừng bỏ con Chúa ơi! Khi con khó nguy giữa
2. Đừng từ con Chúa ơi! Khi con lỡ dại xa
3. Ngài chờ con Chúa ơi! Khi con lỗi hẹn chưa

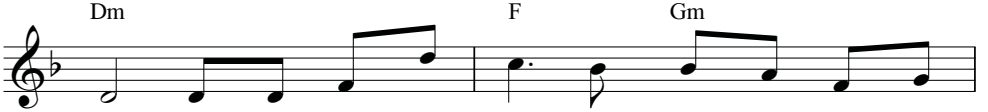

đời. Đừng bỏ con Chúa ơi! Đau thương u sầu giăng
Ngài. Đừng từ con Chúa ơi! Khi con yêu đời hơn
về. Ngài chờ con Chúa ơi! Khi con xa tình yêu

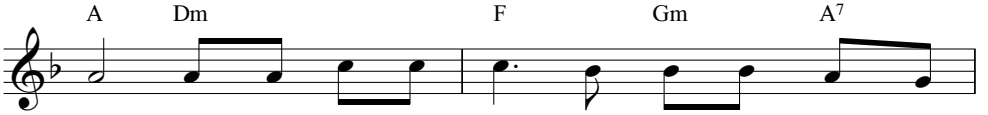

lối. Đừng bỏ con bơ vơ! Sóng gió biết đi phương
Chúa. Đừng mặc con lang thang đam mê sống trong lỗi
Chúa. Ngài chờ con ăn năn đôi tay chắp lệ tuôn

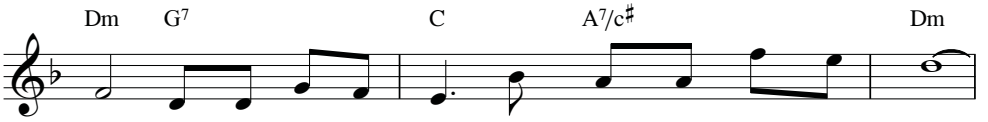

nào. Đừng bỏ con đơn hành trên đường mù tối vắng tênh.
tội. Đừng để con xa Ngài vắng Ngài đời biết theo ai?
tràn. Ngài chờ con bên Ngài hưởng nguồn hạnh phúc thiên cung.

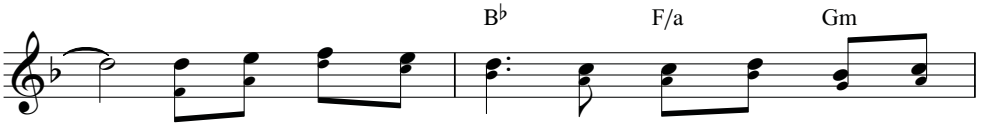

ĐK: Con biết Chúa bên con theo con khắp vạn nẻo

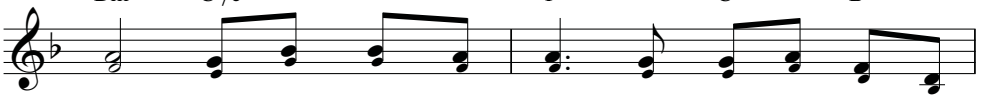

đường. Con biết Chúa bên con theo con lỡ con mồ

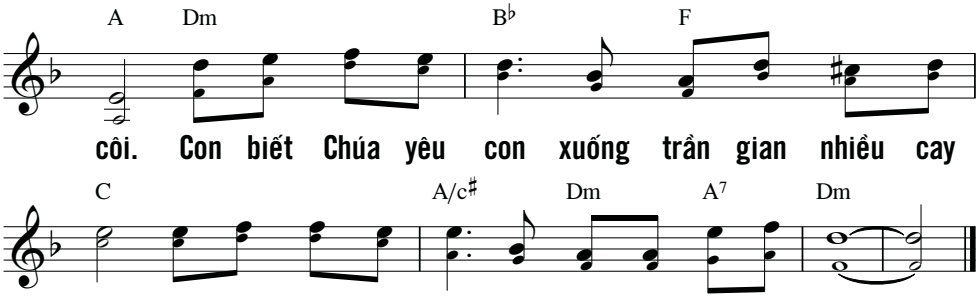

VINH DỰ CỦA CHÚNG TA

Kim Long

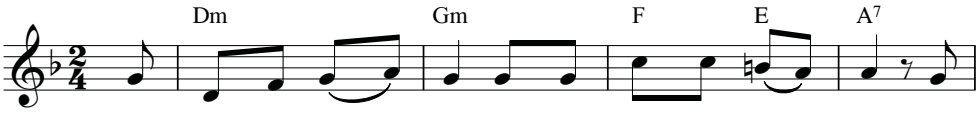

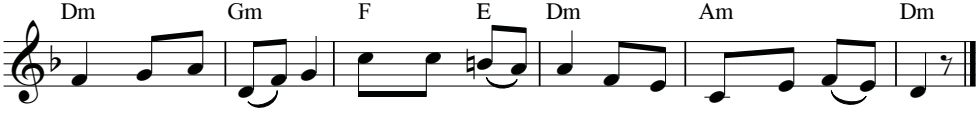

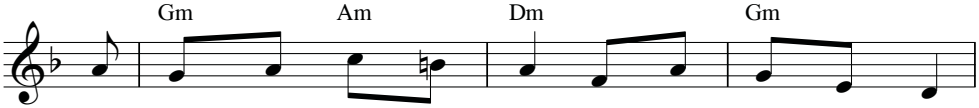

1. Ai thuộc về Chúa Ki - tô thì đóng đinh thân mình
2. Ai nguyện theo Chúa Ki - tô thì hãy quên thân mình
3. Tôi chịu nơi xác thân tôi mọi đớn đau khổ hình
4. Ôi vì cây cấm năm xưa mà chúng ta nô lệ

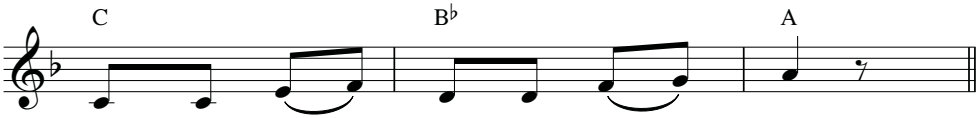

cùng mọi tính hư và Thập Giá.
và nhận vác Thập tự theo Chúa.
vì nhiệm thể Ngài là Hội Thánh.
rầy được cứu độ nhờ Thập Giá.

ĐƯỜNG THẬP TỰ

Đỗ Vy Hạ

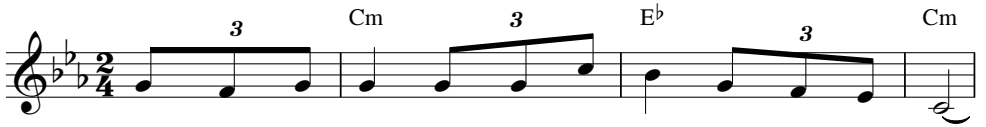

1. Con đường Can - vê ôi bao tái tê xót xa ê chề.
2. Dương trần hôm nay thương đau đắng cay chông gai giăng đầy.

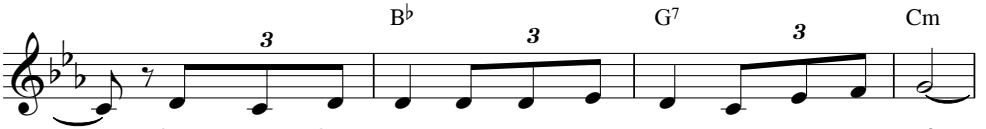

Con đường Can - vê ôi bao đớn đau nào ai có thấu.
Gương Ngài khi xưa con xin quyết tâm một lòng ghi dấu.

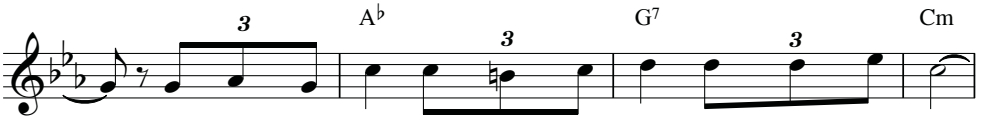

Thập giá đồi cao treo người yêu dấu mang thương tích sâu.
Để tháng ngày qua con đường thập giá tin yêu thiết tha.

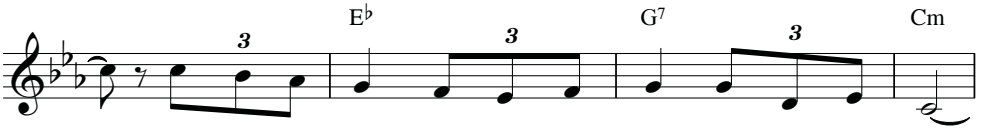

Chúa đâu tội tình nhưng vì thương mến hiến trọn thân mình.
Bước đi bên Ngài lo gì giông bão sá gì ba đào.

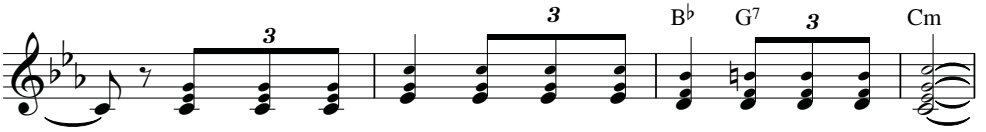

ĐK: Tình Ngài bờ bến Chúa cất bước lên Can - vê nhục hình.

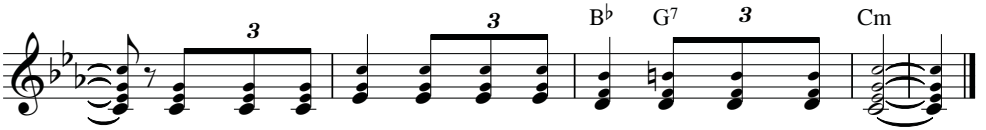

Đường trần thập giá Chúa hỡi giúp con luôn luôn trung thành.

GIỜ TỬ NẠN

Hoài Đức

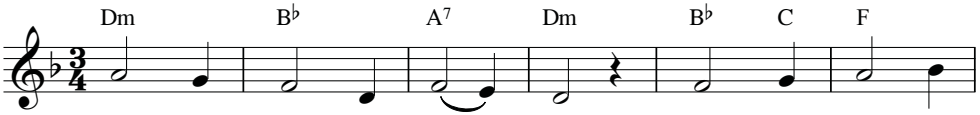

1. Hỡi không gian rủ sương mù! Ngàn mây hỡi hãy
2. Suối kia ơi ngừng khơi nguồn! Và sóng nước hãy
3. Hãy tung ra mồ quanh đồi! Người xưa hỡi đã
4. Xé ra thôi màn che đền! Và tan vỡ núi
5. Cõi cao xanh ngàn Thiên Thần. Ngừng đôi cánh dứt
6. Đó đây xa gần muôn loài. Cùng im tiếng với

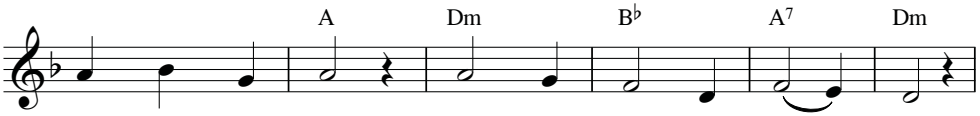

che khắp trời cao. Ánh kim ô vụt lu mờ.
yên tiếng vọng ngân. Gió hôm ơi ngừng hơi rờn.
an giấc dậy mau! Cõi dương gian tạm trông vời.
cao ngất từng mây. Đá muôn năm nào vững bền?
muôn tiếng đàn tơ. Phía Can - vê lệ tuôn nhìn.
trăm vẻ sầu bi. Chúng con đây nhìn lên trời:

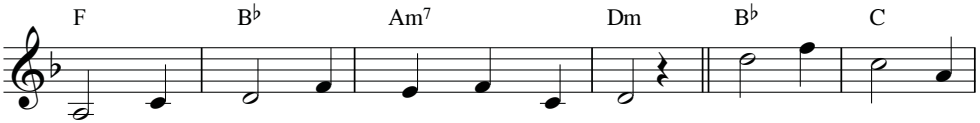

Vì thương Chúa gánh muôn nỗi khổ đau. ĐK: Ôi bởi con mà
Vì đây Chúa rét không áo phủ thân.
Kìa Con Chúa chết treo chốn đồi cao.
Giờ Con Chúa tắt hơi núi Sọ đây.
Quì hai gối chắp tay ngắt lời ca.
Lòng đau đớn suối lệ ứa tràn mi.

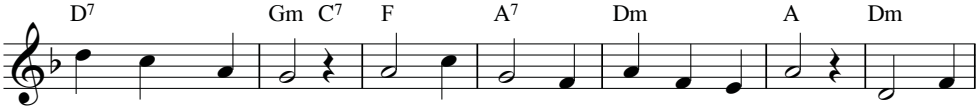

Chúa mang thảm hình! Con đớn đau nhìn vũ trụ tự hối. Xin giúp

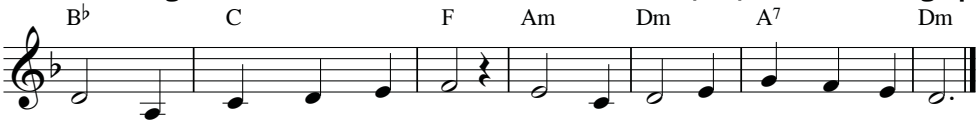

con đường thiêng liêng theo lối. Quyết từ nay thờ Chúa hết tâm hồn.

GIÊSU! GIÊSU!

Thành Tâm

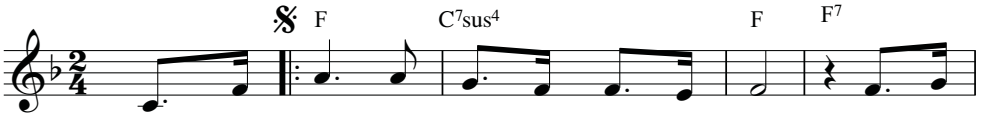

1. Nhìn thập giá ngất cao Giê - su chịu treo. Con gẫm
2. Đường lên núi, dốc cao Cal - vê chiều nao. Lê bước
3. Mặc ai đáo bĩu môi khinh khi cười chê. Tin nổi
4. Kìa trông Chúa mắt môi như đang gọi ta. Yêu trách

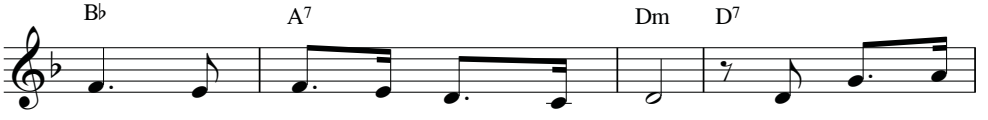

suy: "Sao Chúa yêu con làm chi?" Kìa trên thiên
đi nghiêng ngã trên con đường gai. Này sao hỡi
sao? "Một Chúa ngô nghê chịu treo?" Phần con, chỉ
ta sao nỡ vô tâm thờ ơ? Vòng gai đinh

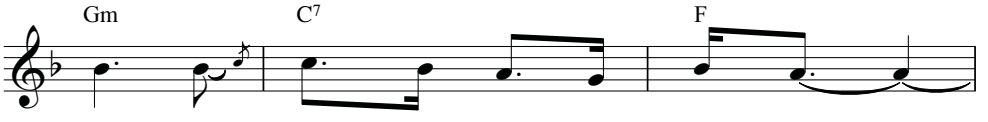

quốc cõi phúc vinh quang nào thiếu đâu,
Chúa mang lấy bao nhiêu là đớn đau?
biết một Đức Ki - tô chịu đóng đinh,
sắt, chưa đủ khơi lên lòng cảm thương sao?

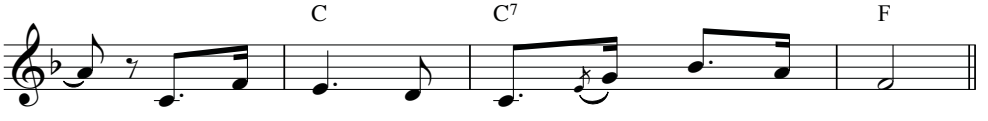

mà đến đây chung cùng chia sẻ kiếp người?
Lòng xót xa, nghẹn ngào không thốt nên lời.
và chết treo thập hình để cứu muôn người.
Nào hãy mau quay về bên Chúa nhân từ!

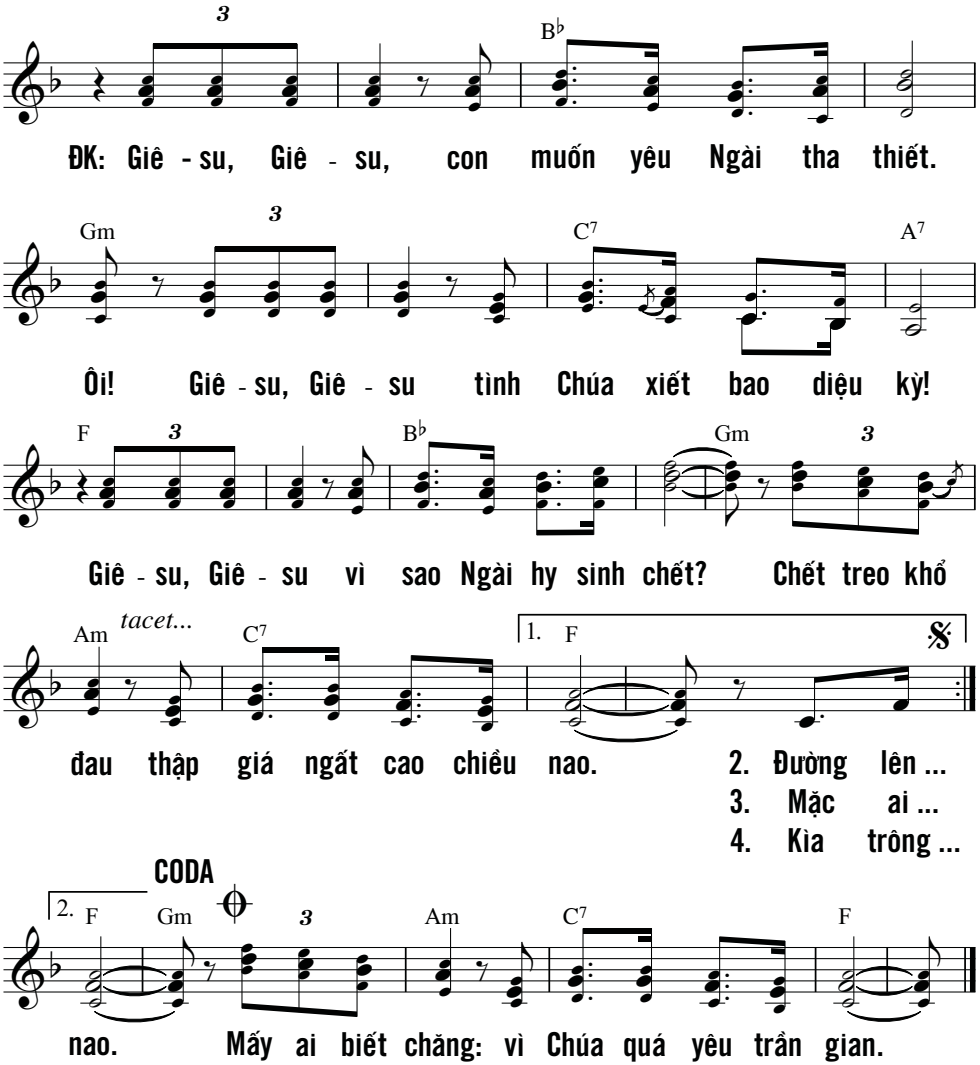

Lạy Chúa Trời, xin mở miệng con,
cho con cất tiếng ngợi khen Ngài.
(Tv 51,17)

GIỌT LỆ THỐNG HỐI

Tâm Bảo

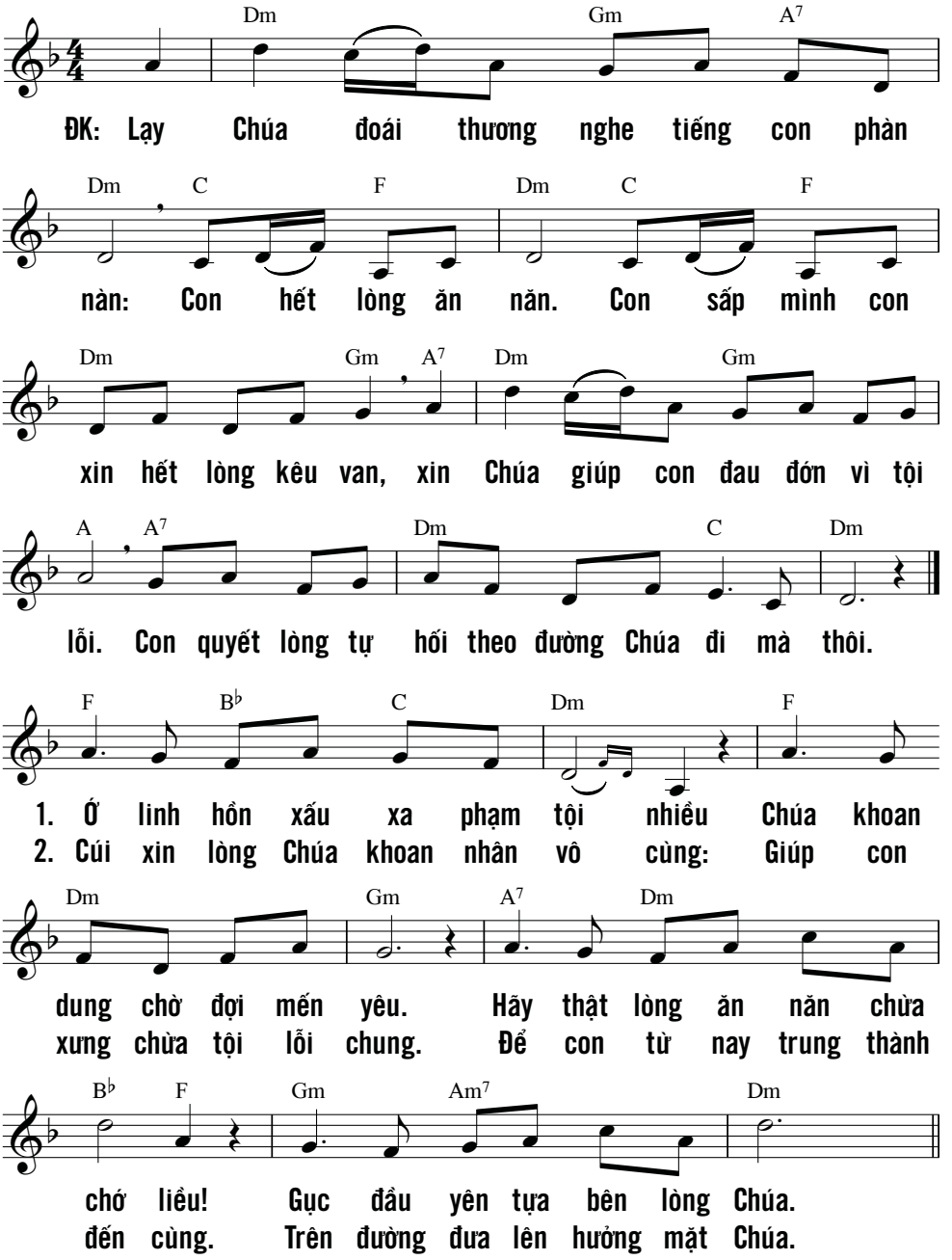

HÃY TRỖI DẬY

Kim Long

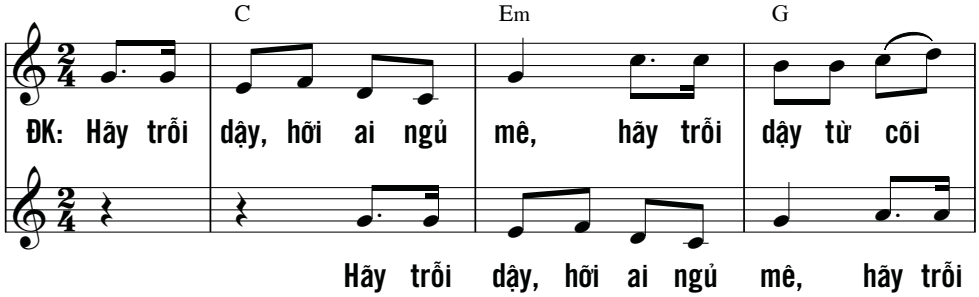

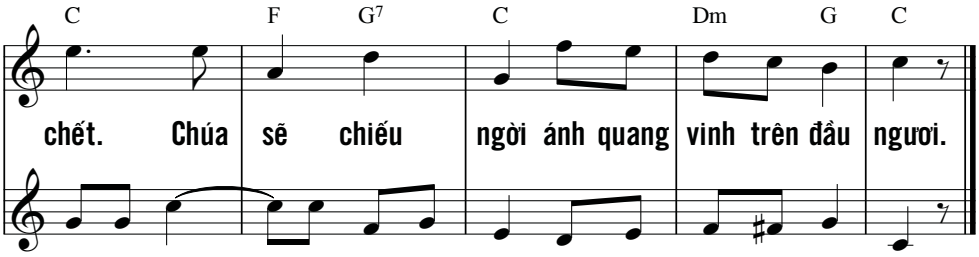

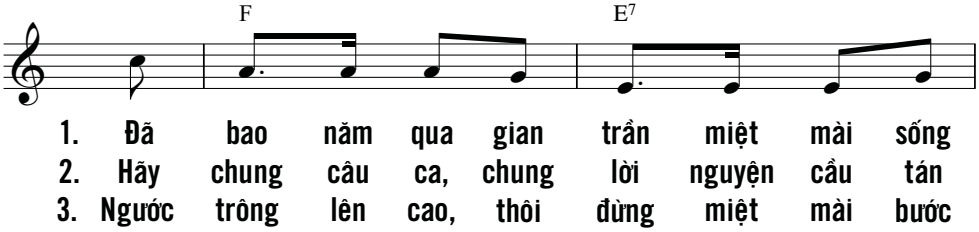

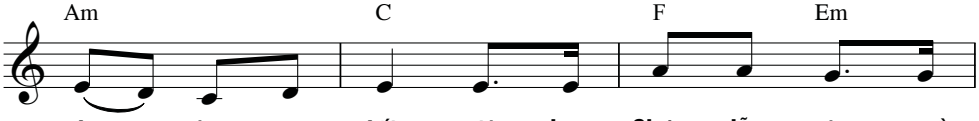

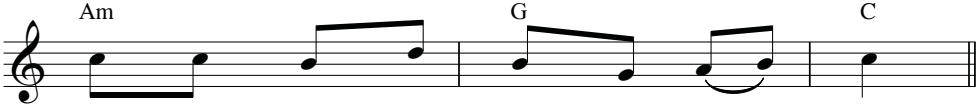

HẠT GIỐNG TÌNH YÊU

Phương Anh

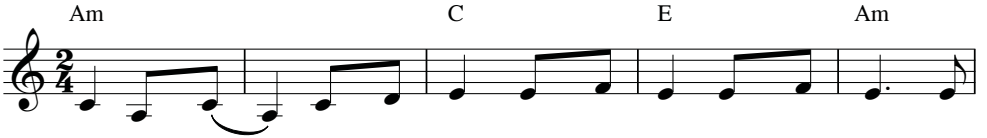

1. Nếu hạt lúa mì rơi xuống đất không chết đi không thối đi, thì
2. Nếu mạng sống nào nơi dương thế không chết đi không thối đi, thì
3. Nếu quả tim nào nơi dương thế không biết yêu không biết thương, thì

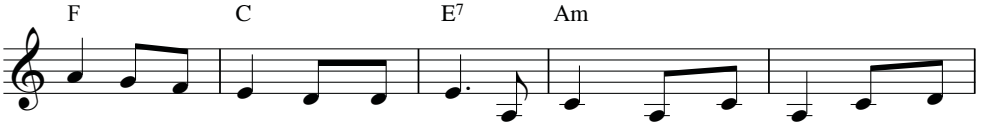

nó chỉ trơ trọi một mình thôi. Và nếu hạt lúa mì rơi xuống
nó chỉ trơ trọi một mình thôi. Và nếu mạng sống nào nơi dương
nó chỉ trơ trọi một mình thôi. Và nếu quả tim nào nơi dương

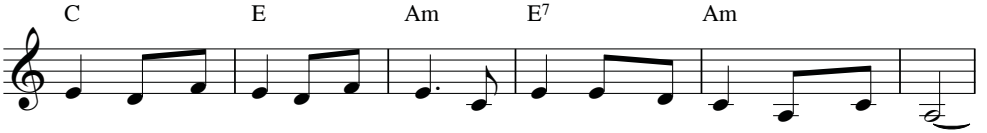

đất mà chết đi và thối đi, thì nó sẽ sinh ra nhiều bông hạt.
thế mà chết đi vì hiến dâng, thì nó phát sinh ra nhiều bông hạt.
thế mà chết đi vì hiến dâng, thì nó phát sinh ra nhiều hoa quả.

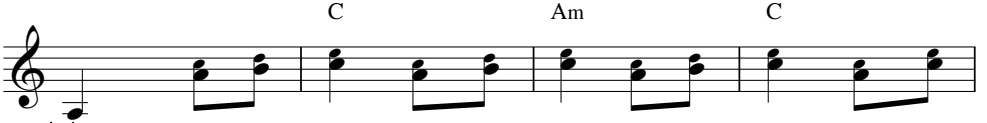

ĐK: Vạn lạy Chúa con biết thế và con muốn con chết

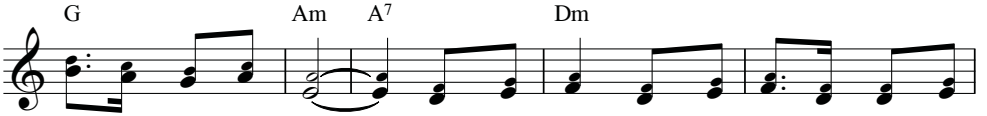

đi như hạt lúa mì. Tình thập giá ngày xưa ấy của Thầy Chí

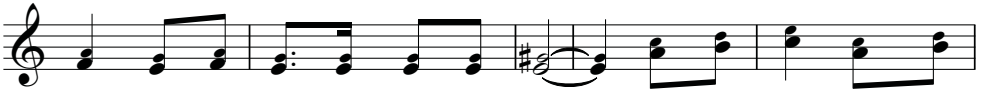

Thánh xin thắp lên trong con tim con. Nay con bước vào dương

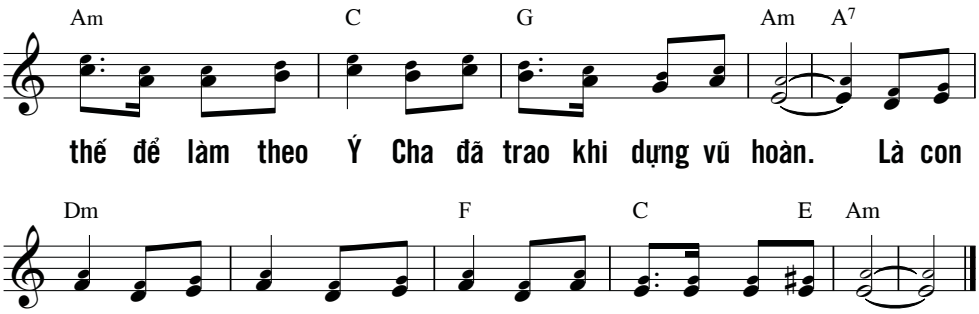

LỄ TẾ ĐẦU MÙA

Vũ Đình Ân

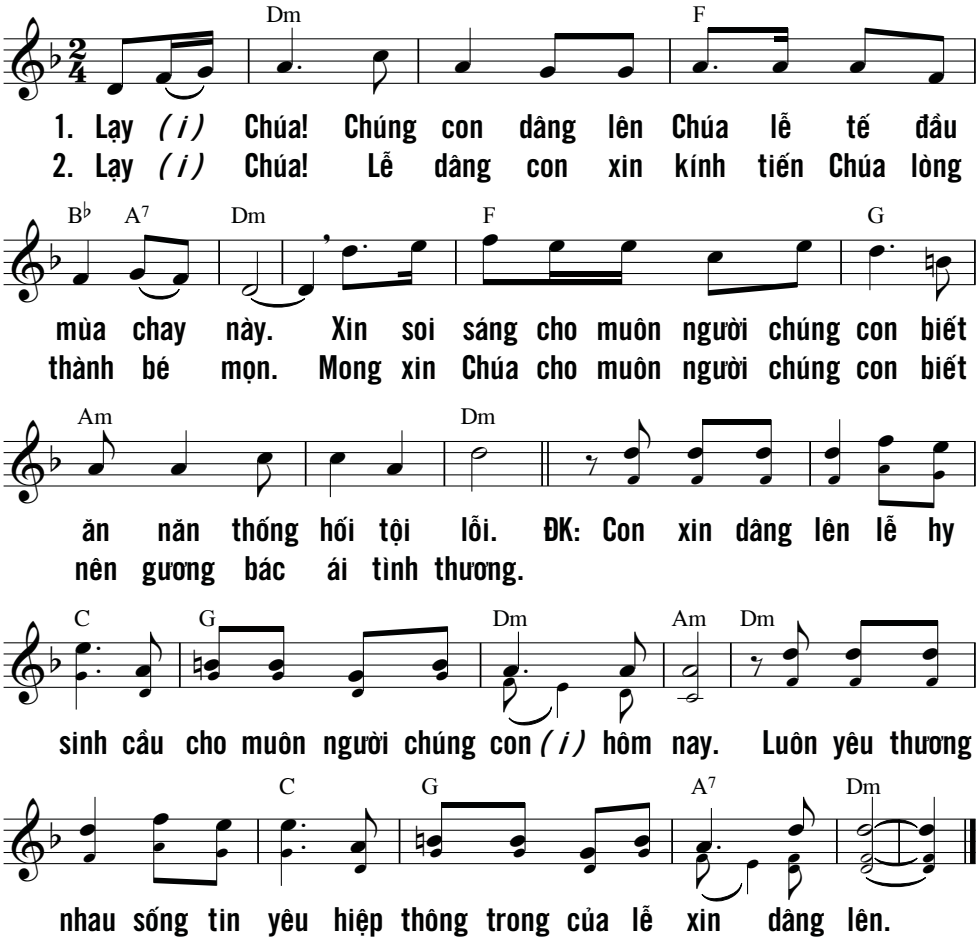

HÃY TRỞ VỀ

Ngọc Kôn

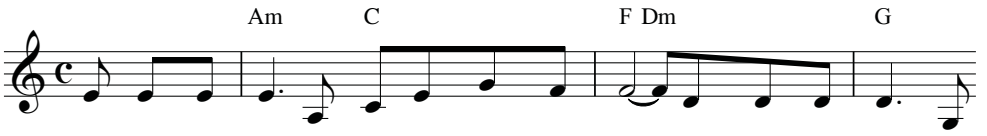

1. Bao năm trôi qua hồn con lạc bước đi xa. Quên bao ơn Cha trầm
2. Xin Cha tha cho hồn con lỡ bước hoen nhơ. Tìm Cha bao dung hồn

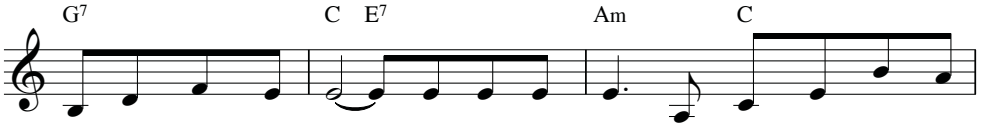

kha bể đắng bao la. Nay con ăn năn hồi tâm thống hối bao
tội lụy chẳng bơ vơ. Tin ơn dung tha lòng con quên hết bao

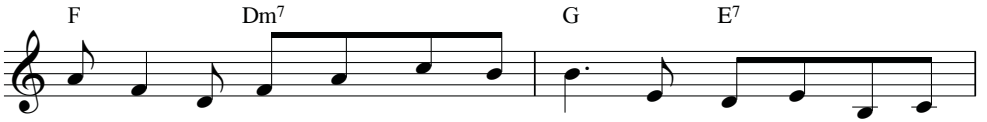

lỗi lầm đền bù bất xứng bao năm quyết tâm trở về Cha
lo sợ tìm về nương bóng bên Cha trái tim nhân hậu vô

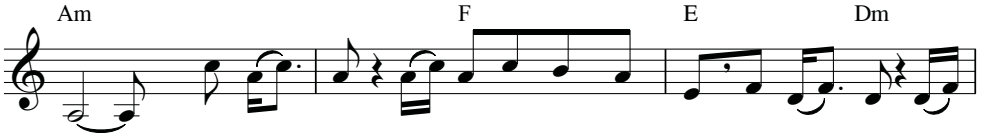

lành.
bờ. ĐK: Hãy trở về, trở về với Cha nhân lành. Hãy trở về, trở

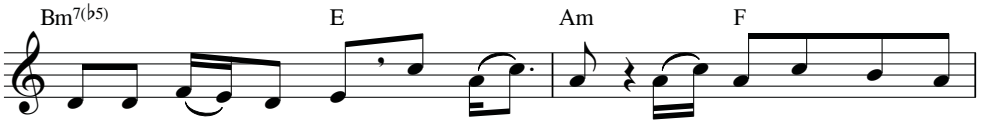

về để sớm hồi sinh. Hãy trở về, trở về sống trong an

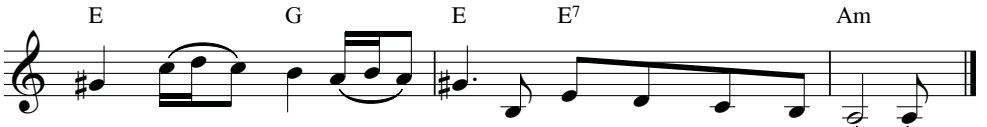

bình. Trở về, trở về để mãi sống trong ân tình.

MÙA CHAY

KINH CHAY

Nguyễn Duy

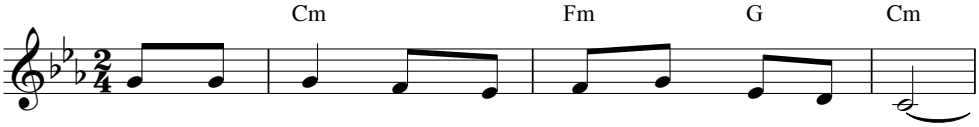

1. Con xin dâng muôn lời kinh thắm lệ chan hòa.
2. Trong đêm thâu tâm hồn con vướng bao tội tình.
3. Con trông mong bao ngày đêm hối tội lỡ lầm.
4. Ôi Giê - su con nguyện xin Thánh Danh uy quyền.

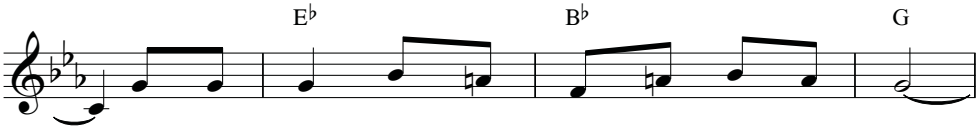

Con kêu van Chúa nhân từ ghé mắt xót thương.
Bao đau thương đã phủ đầy trên tấm thân con.
Trong khi con hãm thân mình tịnh xác hy sinh.
Xưa hy sinh xuống cứu chuộc nhân thế khổ đau.

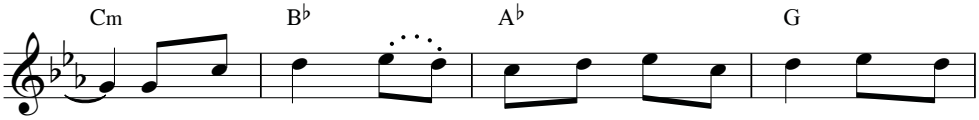

Mùa chay thánh Chúa thương tha thứ tội nhơ, lắng nghe
Vì yếu đuối Chúa đã thấu rõ hồn con, Chúa khoan
Mùa chay thánh <u>bốn mươi</u> ngày con vẫn nài xin, Chúa Ba
Mùa chay thánh Chúa đem con đến tình yêu: Biết yêu

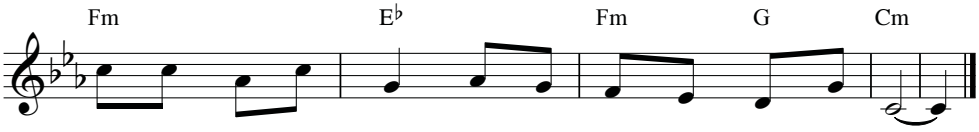

con dâng lời khấn nguyện: Chúa ban ơn trong mùa thánh này.
nhân thương gọi trở về. Khứng ban muôn tâm tình thánh thiện.
Ngôi nâng hồn con dậy. Giúp con luôn trung thành suốt đời.
thương những kẻ khốn cùng. Dẫn đưa ai đang còn lỡ lầm.

LUẬT YÊU THƯƠNG

Nguyễn Duy

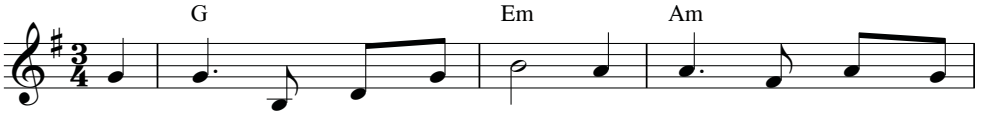

1. Cho con một điều răn mới: Yêu Thương luật Chúa muôn
2. Cho con ngàn lời yêu dấu vẫn không bằng chính gương
3. Con ơi cậy tin yêu mến con ghi tận đáy tâm
4. Yêu thương là hy sinh trước cho nhau cả chính thân
5. Yêu thương tìm nguồn vui đến cho ai nặng nỗi ưu

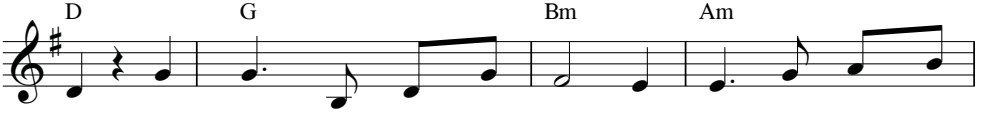

đời. Cho con một lời dấu yêu: con ơi hãy yêu mến
Thầy. Hôm nay Thầy dùng nước đây đôi tay rửa chân chúng
hồn. Không ai là người dám quên luôn luôn tình yêu quý
mình. Yêu thương cần chi đắn đo, không xem lợi thua trước
phiền. Yêu thương bừng lên xóa tan bao nhiêu hờn căm ghét

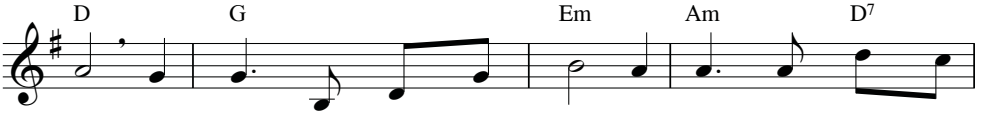

nhau. Theo gương Thầy yêu thương trước hy sinh mà hiến dâng
con. Con ơi ngần ngại chi nữa nay con làm cũng như
hơn. Con ơi cả ba nhân đức con luôn gìn giữ đêm
sau. Yêu thương dù muôn nguy khó kiên tâm chẳng nghĩ xa
ghen. Yêu thương dọi nguồn chân lý cho ai lầm lỡ ê

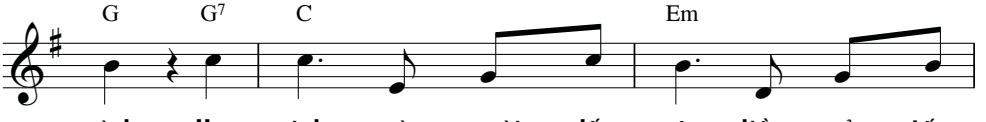

mình. Hy sinh vì người dấu yêu liều cả tấm
Thầy. Con xem Thầy là Chúa con mà Thầy rửa
ngày. Nhưng nay thật cao quý thay là nhân đức
gần. Yêu thương mùa xuân ngát hương, tỏa lan bốn
chề. Yêu thương làm cho khắp nơi được luôn thắm

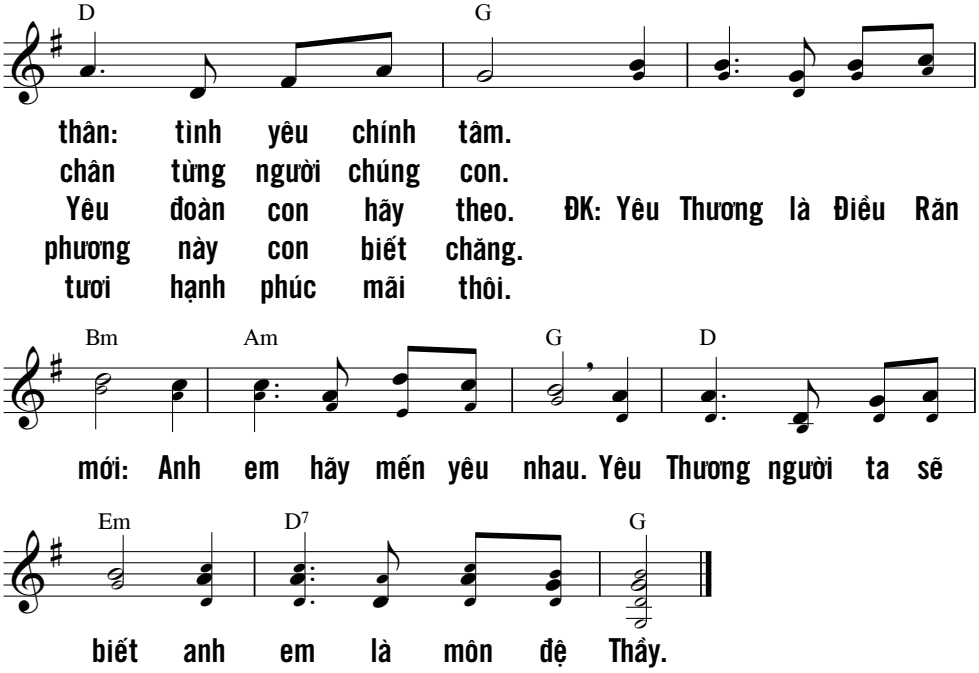

Chúa chẳng ưa thích gì tế phẩm,
con có thượng tiến lễ toàn thiêu,
Ngài cũng không chấp nhận.
Lạy Thiên Chúa, tế phẩm dâng Ngài là tâm thần tan nát,
một tấm lòng tan nát giày vò, Ngài sẽ chẳng khinh chê.

Xin rộng lòng tuôn đổ hồng phúc xuống Xi-on,
thành luỹ Giê-ru-sa-lem, xin Ngài xây dựng lại.
Bấy giờ Ngài vui nhận tế phẩm luật truyền,
lễ vật toàn thiêu, lễ vật hiến tế.
Bấy giờ thiên hạ giết bò tơ dâng trên bàn thờ Chúa.
(Tv 51,18-21)

MÙA HỒNG ÂN

Nam Hải - Hải Linh

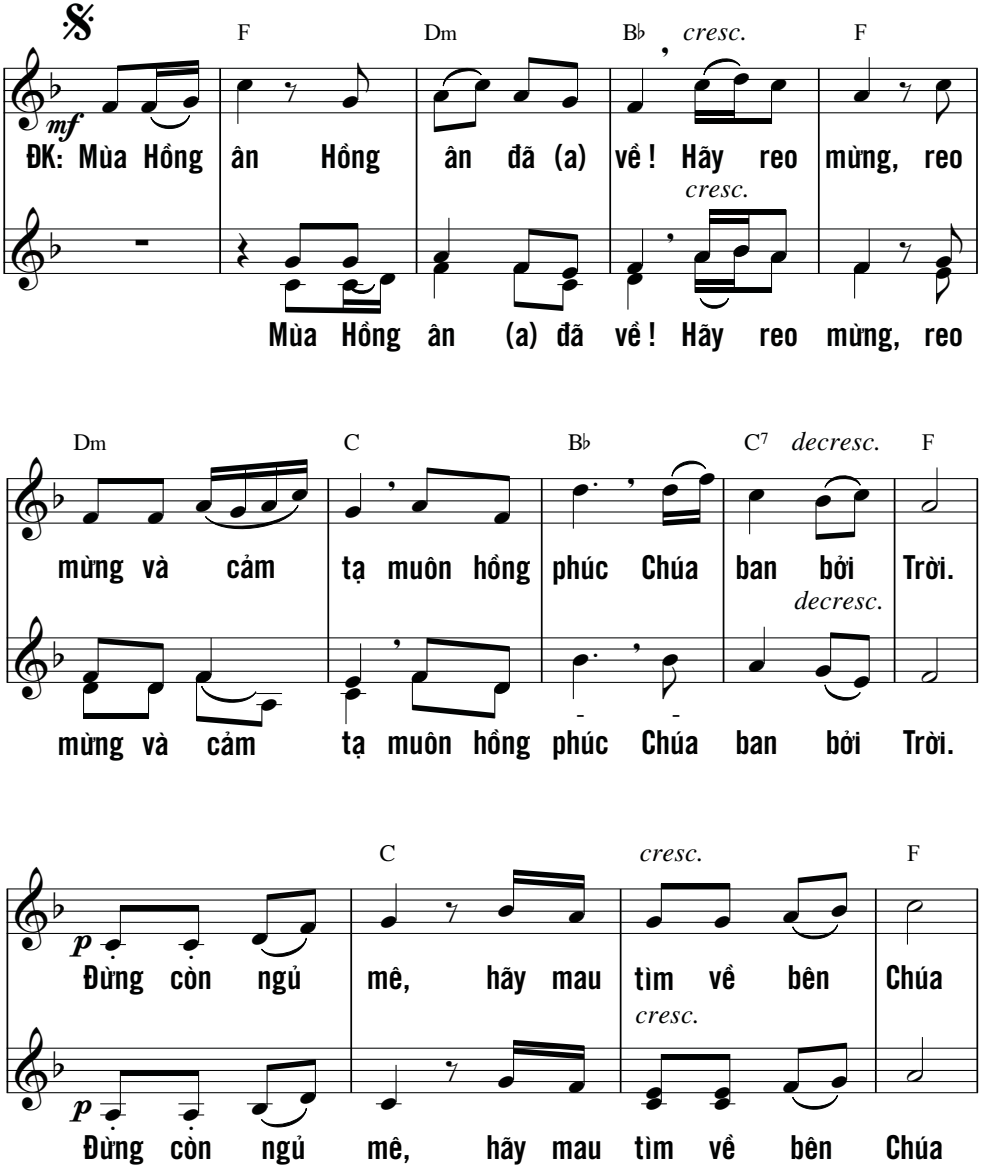

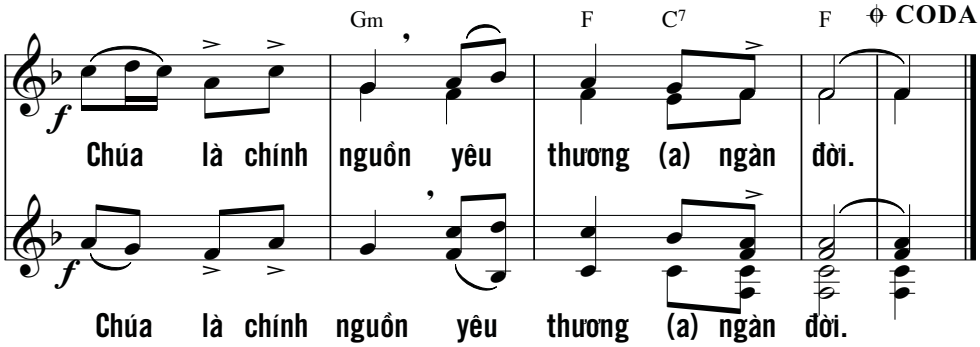

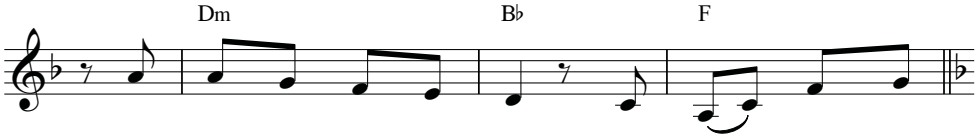

1. Thống hối ăn năn lỗi lầm, giao hòa cùng Thiên
2. Thế giới anh em một nhà, giao hòa bằng tha
3. Sớm tối ta luôn nhủ thầm, giao hòa lòng ta
4. Cất bước ta mau trở về, hưởng nguồn ơn cứu

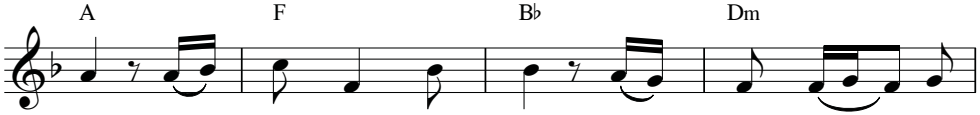

Chúa, cuộc sống hãy canh tân, công bình và bác
thứ, cuộc sống là hy sinh, khiêm nhường và nhỏ
trước, cuộc sống dù nguy nan, không sờn lòng yêu
rỗi, tha thứ và khoan dung, cho lòng người sám

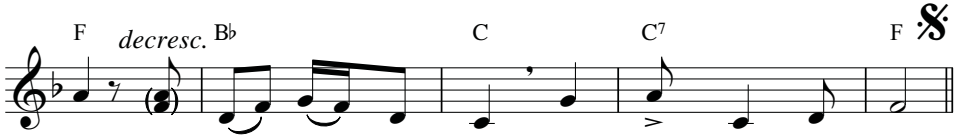

ái, xóa bỏ hết hận thù. Mong đón nhận Hồng Ân.
bé, sống thực với chính mình. Trong chính nguồn Bảy ơn.
mến, (yêu) một Chúa trọn đời. Tin mến và cậy trông.
hối, (trở) về chính suối nguồn: Cha chí lành cực khoan.

MỘT THOÁNG MÂY BAY

*Hồng Trần - Phạm Đình Đài * 1976*

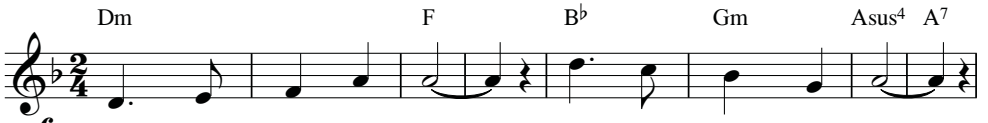

1. Đời như hoa trước gió. Thoáng tan trong làn mây.
2. Tuổi thanh xuân sắc thắm. *f* Sẽ có lúc già nua.
3. Một ngày vui sẽ hết. Nhớ nhung khi chiều buông.
4. Chiều về dâng nuối tiếc. Đón âm u màn đêm.
5. Rồi ngày mai sẽ đến. Thấy âu lo đầy vơi.
6. Ngài ban cho sức sống. Cũng ban muôn hồng ân.

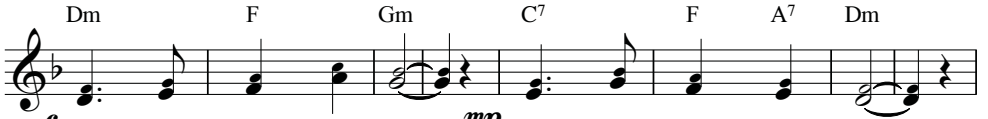

Tình đời sao dễ quên. Còn có chi lâu bền.
Nhìn thời gian đã qua. Còn tiếc chi xuân thì.
Nhìn một ngày đã qua. Làm những chi dâng Ngài?
Đời người cũng sẽ qua. Ngài đến đâu ai ngờ.
Đời càng nhiều xuyến xao. Càng vững tin nơi Ngài.
Gìn giữ con sớm hôm. Dìu dắt con trên đời.

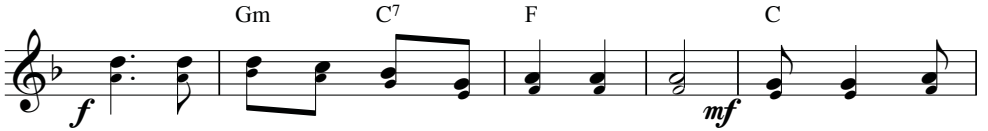

ĐK: Sống có Chúa với con cùng đi hôm mai. Tình Ngài đâu

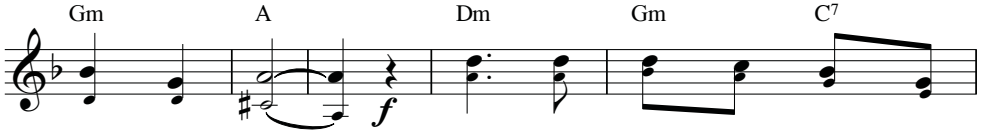

dễ nhạt phai. Chúa sánh bước với con cùng

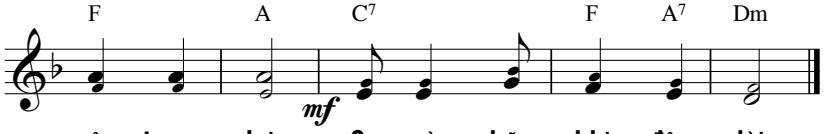

xây tương lai. Sợ gì những khi đêm dài.

NGƯỜI LÀ BỤI TRO

Nguyên Hữu

Gm D

ĐK: Người là bụi tro hãy nhớ là thân tro bụi !

Người ơi hãy nhớ là thân tro bụi !

B♭ Gm D Gm

Mai sau người sẽ trở về bụi tro.

Mai sau người sẽ chết đi trở về bụi tro.

Cm E♭

1. Vì A - đam đã không vâng lời nên Thiên
2. Cùng kêu xin trước ngai vua trời, Ngài là
3. Nguyện xin tha thứ những lỗi lầm cho dân

Gm D Gm

Chúa tuyên án cho người. Đất từ nay mọc lên gai
Cha thương xót muôn đời. Chính Ngài ban nguồn ơn tha
đã sa ngã bao lần. Chúa đừng xem tội con dân

B♭ D7 Gm

góc cho đến khi ngươi về bụi tro.
thứ cho những ai khóc than tội nhơ.
Chúa nhưng dẫn đưa dân về đàng ngay.

NẾU HẠT LÚA

Cao Nguyên

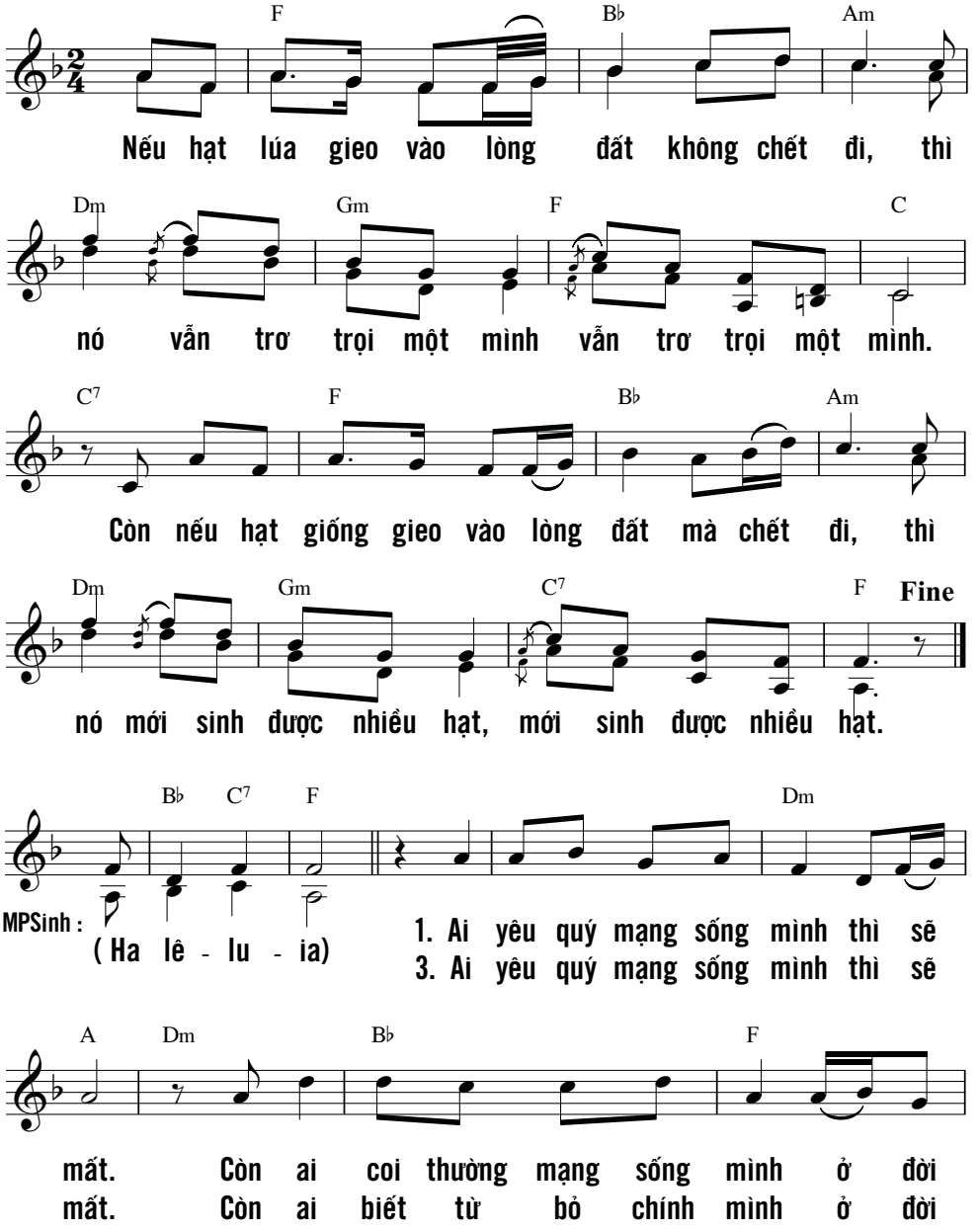

MÙA CHAY

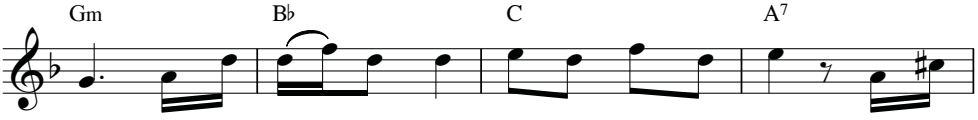

nầy thì sẽ giữ lại được cho sự sống đời sau, thì sẽ
nầy thì sẽ giữ lại được cho sự sống đời sau, thì sẽ

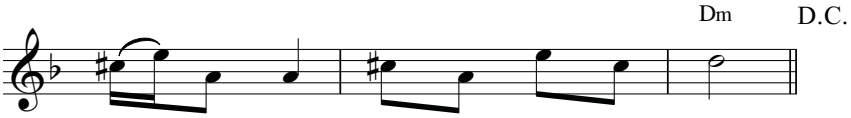

giữ lại được cho sự sống đời đời.
giữ lại được cho sự sống đời đời.

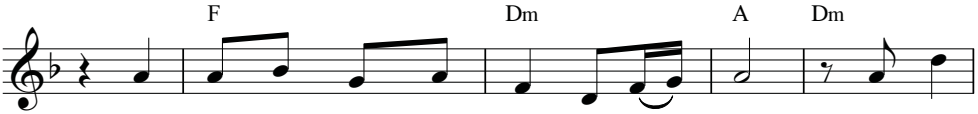

2. Ai yêu quý mạng sống mình thì sẽ mất. Còn ai
4. Ai yêu quý mạng sống mình thì sẽ mất. Còn ai

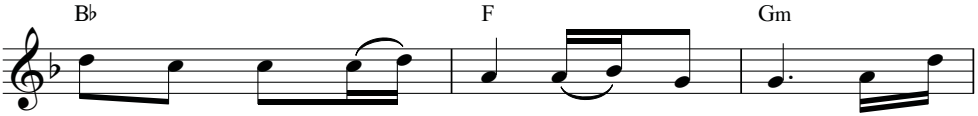

thứ tha cho những người xúc phạm mình thì sẽ
biết phục vụ Chúa Trời ở đời nầy thì sẽ

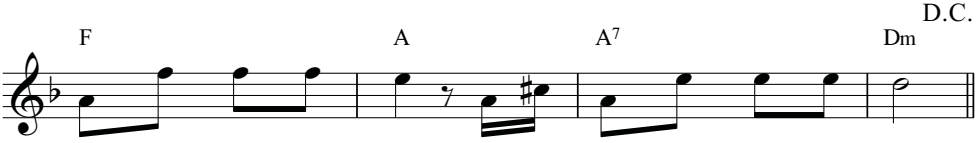

được chính Chúa thứ tha, thì sẽ được chính Chúa thứ tha.
được chính Chúa mến thương, thì sẽ được chính Chúa mến thương.

NHỮNG CHIẾC MẠNG NHỆN

Thơ : Nguyễn Tầm Thường
Nhạc : Xuân Thảo

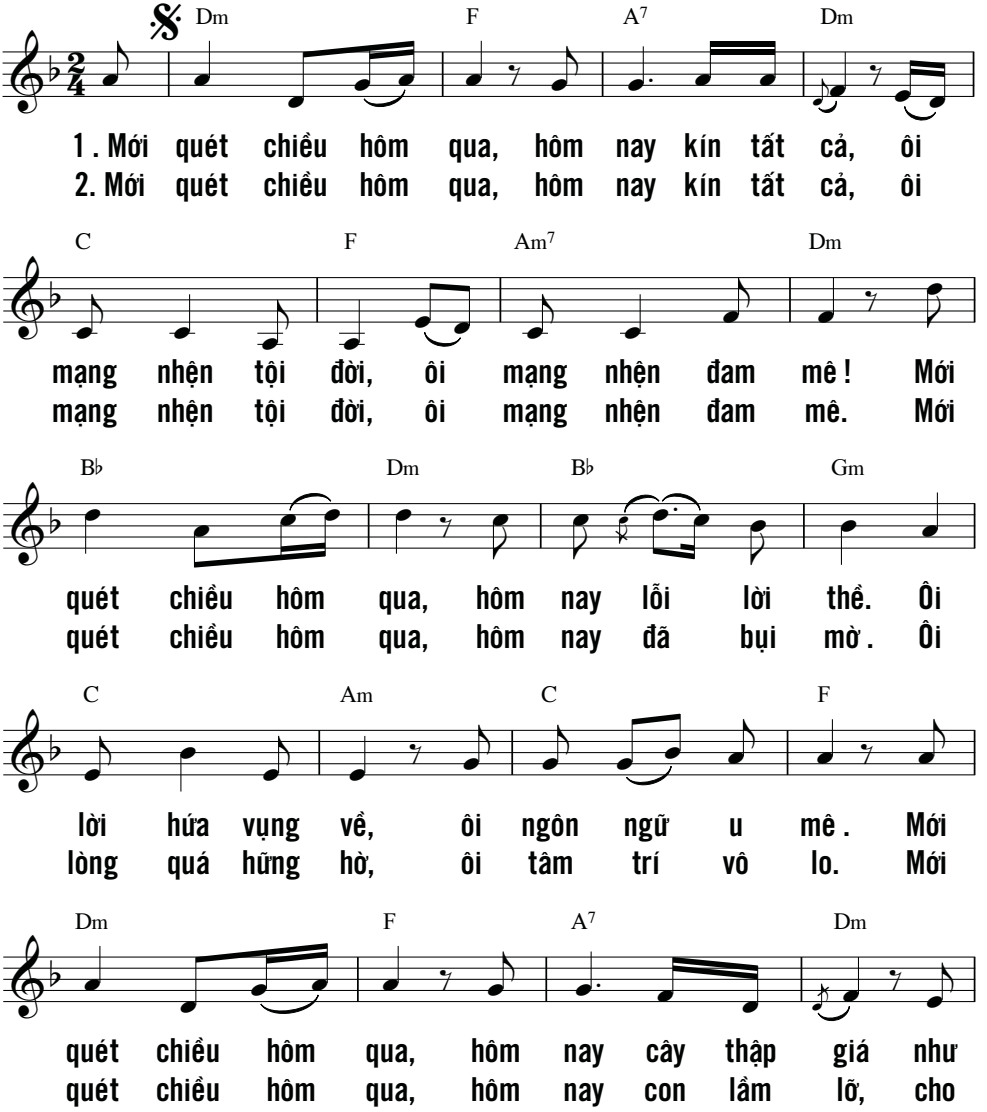

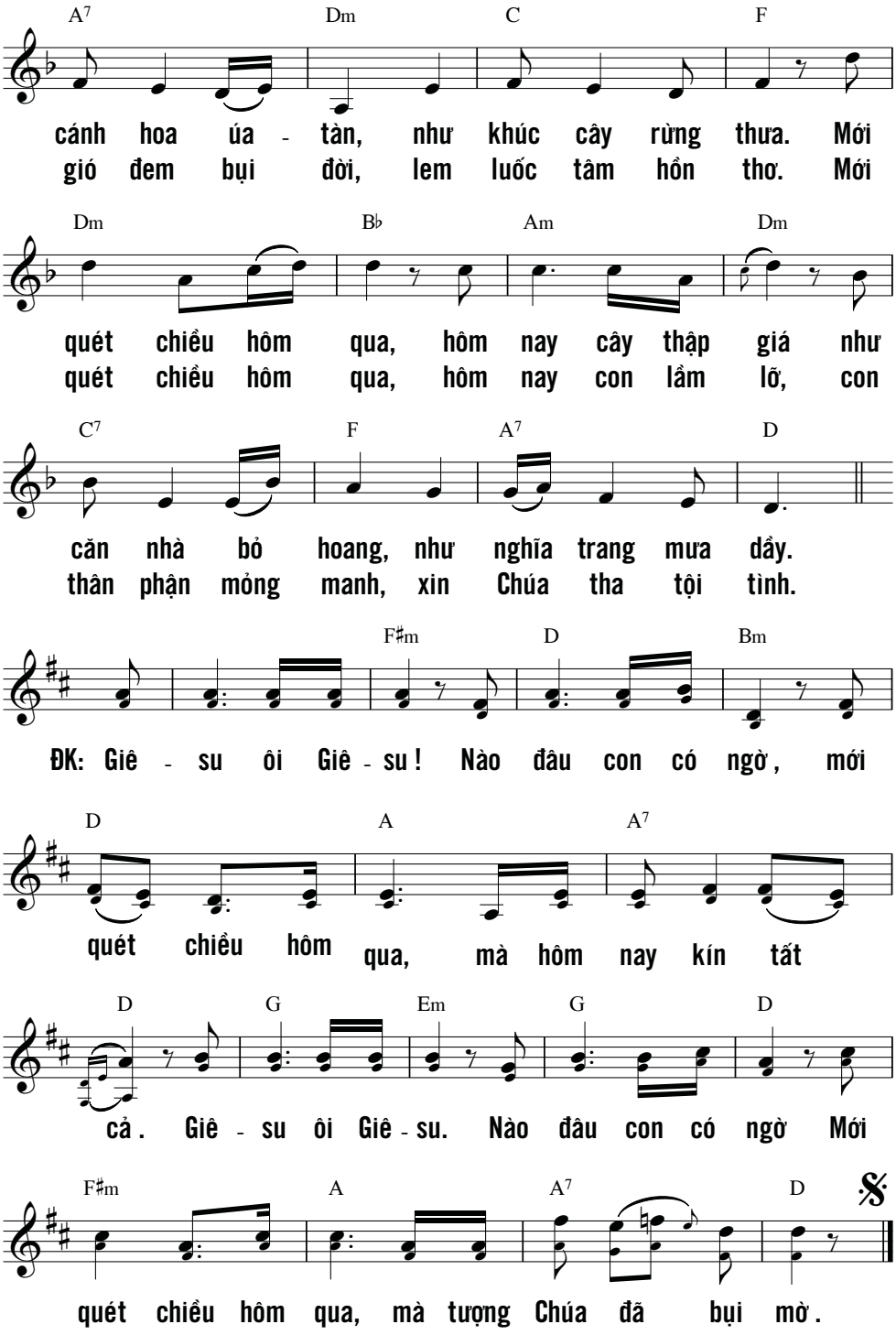
A7 Dm C F
cánh hoa úa - tàn, như khúc cây rừng thưa. Mới
gió đem bụi đời, lem luốc tâm hồn thơ. Mới
Dm B♭ Am Dm
quét chiều hôm qua, hôm nay cây thập giá như
quét chiều hôm qua, hôm nay con lầm lỡ, con
C7 F A7 D
căn nhà bỏ hoang, như nghĩa trang mưa dầy.
thân phận mỏng manh, xin Chúa tha tội tình.
F♯m D Bm
ĐK: Giê - su ôi Giê - su! Nào đâu con có ngờ, mới
D A A7
quét chiều hôm qua, mà hôm nay kín tất
D G Em G D
cả. Giê - su ôi Giê - su. Nào đâu con có ngờ Mới
F♯m A A7 D
quét chiều hôm qua, mà tượng Chúa đã bụi mờ.

NIỀM TÂM SỰ

Anh Linh

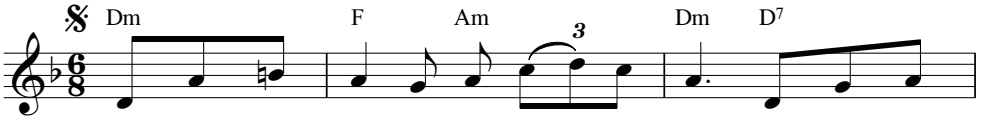

ĐK: Thầy yêu chúng con, lời ai nói cho cùng! Thầy yêu chúng

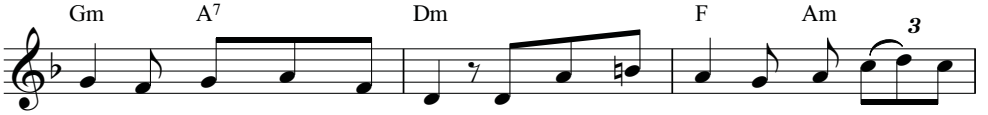

con, Thầy sinh xuống gian trần. Thầy yêu chúng con Thầy ban trót thân

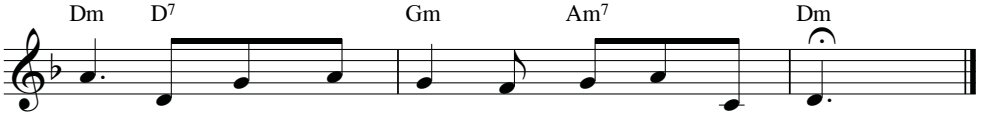

mình. Để nuôi chúng con ngày lưu ký trần gian.

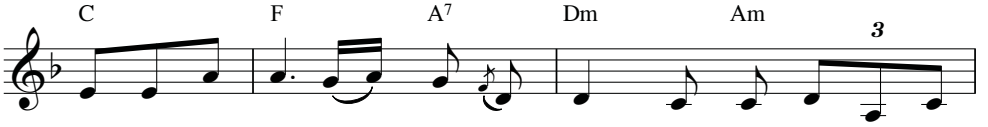

1. Thầy là cây nho chúng con là ngành. Ngành nào kết hợp cùng

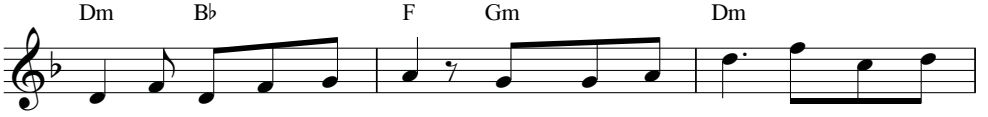

cây sẽ trổ sinh hoa trái. Ngành nào lìa cây sẽ khô héo

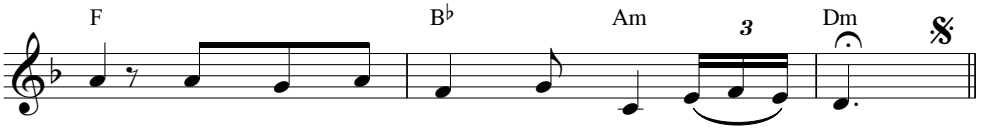

liền. Chúng con hãy họp trong tình yêu Thầy.

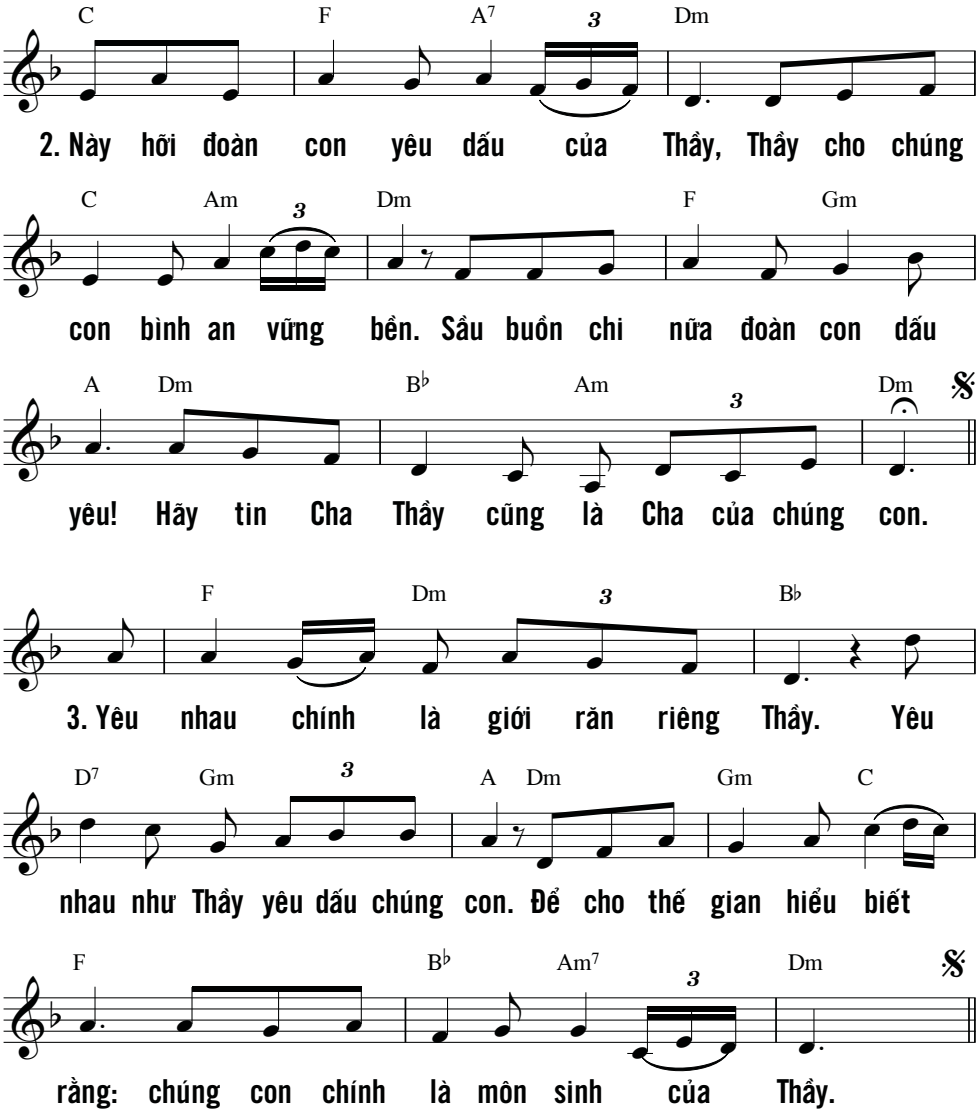

Lạy CHÚA, con nâng tâm hồn lên cùng CHÚA.
Lạy Thiên Chúa của con, con tin tưởng nơi Ngài,
xin Ngài đừng để con tủi nhục,
đừng để quân thù đắc chí nhạo cười con.
(Tv 25,1-2)

PHÓ THÁC

Nguyễn Duy

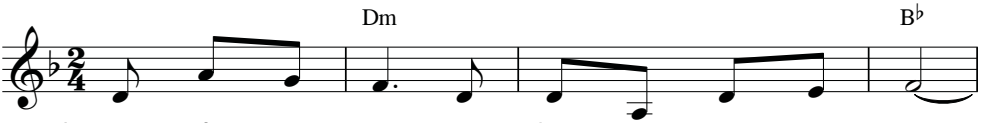

1. Này tấm thân con sao Cha đành tâm xa cách.
2. Là kiếp sâu bọ con nay là người đâu phải.
3. Một chén Cha trao bao nhiêu sầu đau cay đắng.
4. Một tấm thân con xin dâng để được hiến tế.

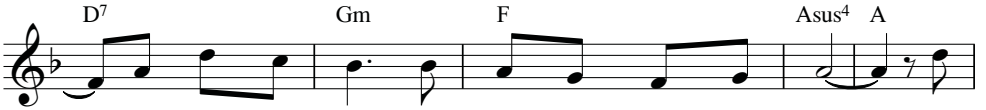

Này tấm thân con đắng cay muôn vàn tê tái. Cha
Vậy đó Cha ơi! Thấy con muôn người khinh ghét. Nghe
Tự ý con đây dám đâu tay cầm lên uống. Thưa
Để cứu nhân loại thoát xa khỏi vòng tăm tối. Cha

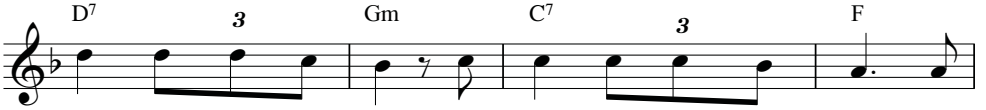

ơi! Sao nỡ quên con, Cha ơi! Sao Cha ngoảnh mặt nhẫn
như nhức nhối tâm can, nghe như mắt ứa lệ tràn. Xót
Cha con nay xin vâng, vâng theo như Cha mong chờ. Nếu
ơi! Thánh giá trên vai, con xin vác hết đường dài. Miễn

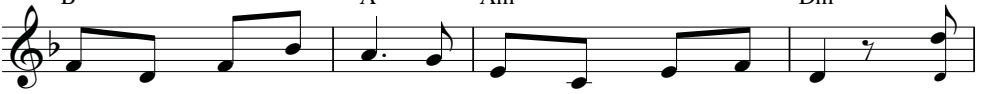

tâm nhìn con khổ đau, để quân thù chê trách con.
xa lòng con nát tan, có ai mà thương ủi an. ĐK: Con
Cha định con uống thôi, với con nguyện vâng ý Cha.
sao đường thập giá kia, trở nên hồng ân cứu độ.

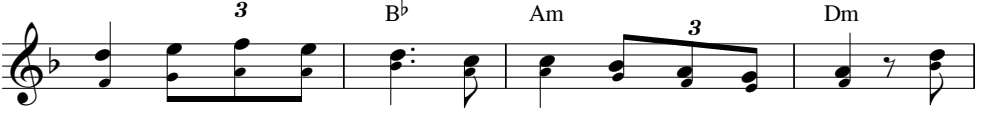

xin phó thác nơi Cha thân con với linh hồn con. Xin

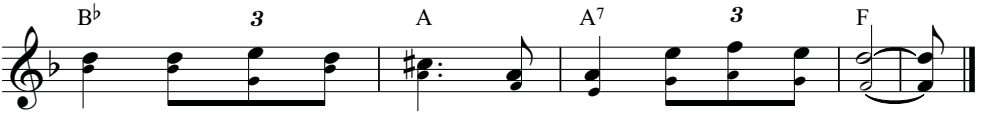

Cha thêm sức cho con trọn vẹn theo ý Cha luôn.

MÙA CHAY

PHÙ HOA NỐI TIẾP PHÙ HOA

Ý lời ca: Eccl. 1,2

Nguyên Kha

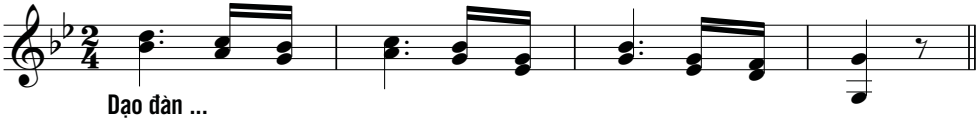

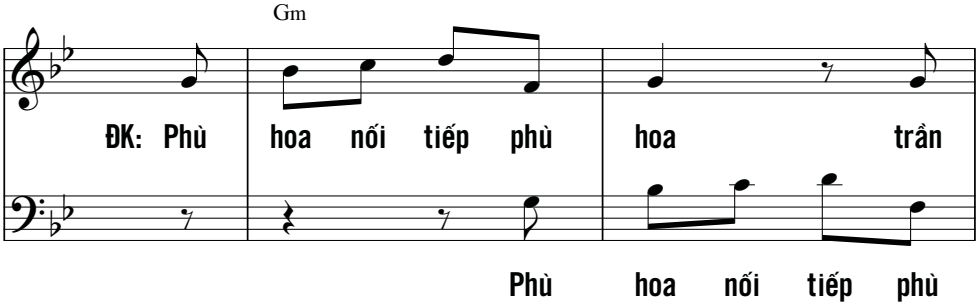

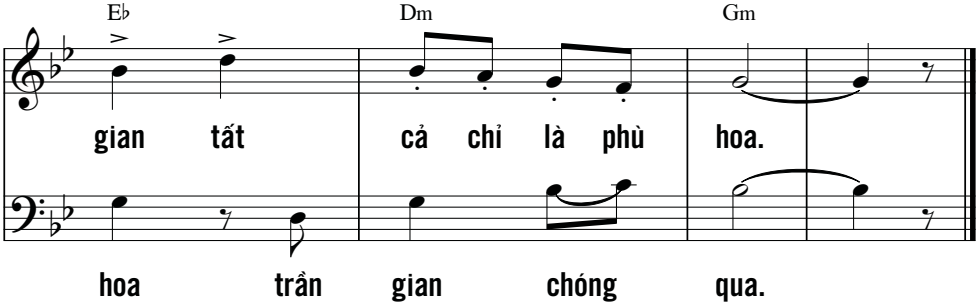

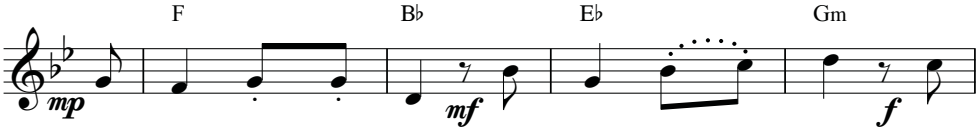

1. Hoa nào không phai tàn? Trăng nào không khuyết? Ngày
2. Nay mừng vui chan hòa mai sầu đau tê tái. Cuộc
3. Xuân nào luôn vĩnh tồn không tàn theo năm tháng? Hồng

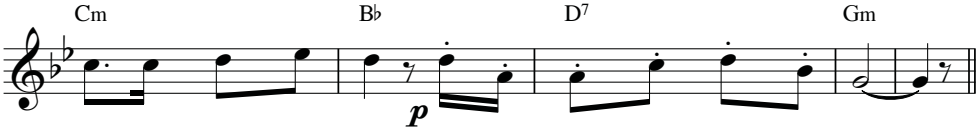

nào mà không có đêm? Yến tiệc nào không có lúc tàn?
tình nào không đắng cay? Hãy tìm nguồn vui chốn thiên đài.
nào mà không có gai? Hãy tìm đường siêu thoát cuộc đời.

QUỲ BÊN CUNG THÁNH

Kim Long

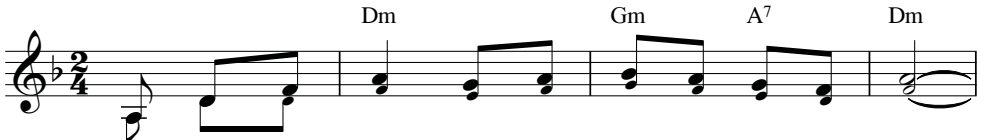

ĐK: Quỳ bên cung thánh đoàn con thiết tha kêu cầu Chúa.

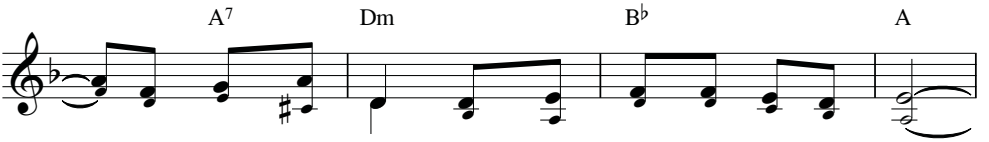

Lời kinh thấm lệ nguyện xin Chúa thứ tha tội nhơ.

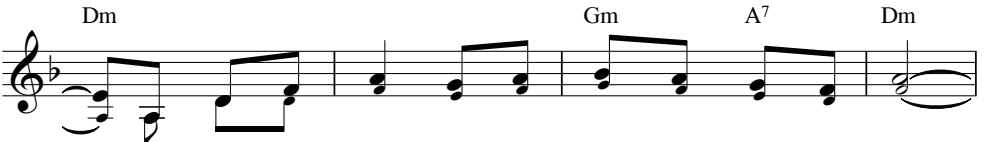

Vượt qua năm tháng tình yêu Chúa kiên trung bền vững.

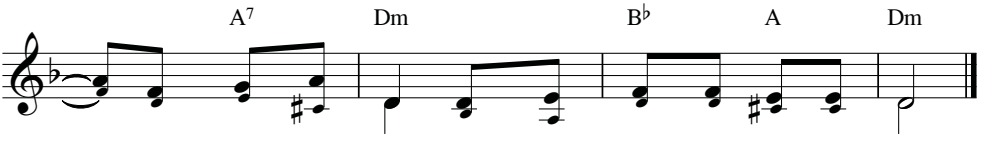

Ngàn muôn thế hệ cùng chung tiếng hát ca tôn thờ.

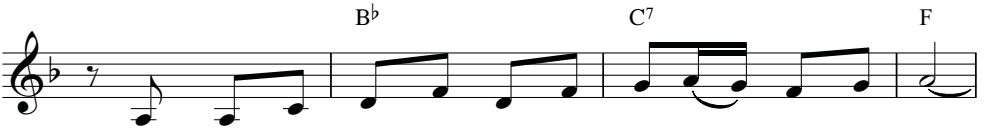

1. Lệ sầu rưng rưng hối hận ăn năn ngước nhìn lên Chúa.
2. Một chiều xưa kia khắp đồi Can - vê máu hồng chan chứa.
3. Đường đời gai chông cát bụi mênh mông sức hèn kinh hãi.

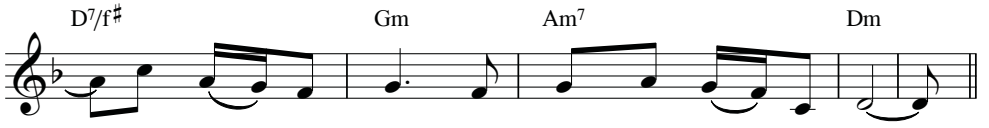

Chúa ơi dủ thương đừng minh xét bao tội tình.
Thế nhân trụy sa được ân xá bao tội nhơ.
Chúng con cậy trông lòng thương Chúa như đại dương.

QUYẾT TRỞ VỀ VỚI CHA

Martino

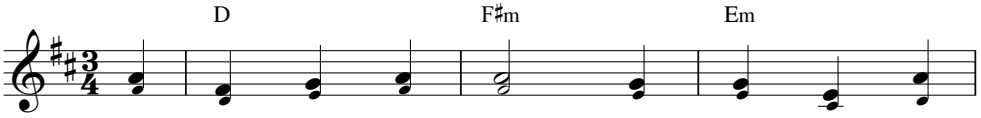

Tin lòng Cha bao dung, như khung trời bát

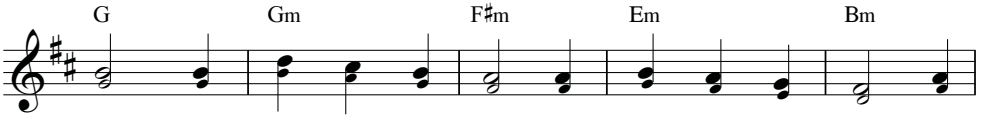

ngát. Con ước mơ trở về, xa lánh bao lỗi lầm. Tin

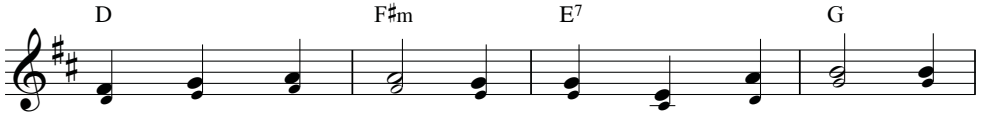

lòng Cha thương con, như trăng tròn khôn ví, con

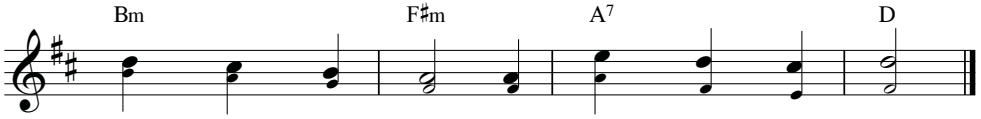

quyết trở về nhà để sống trong tình Cha.

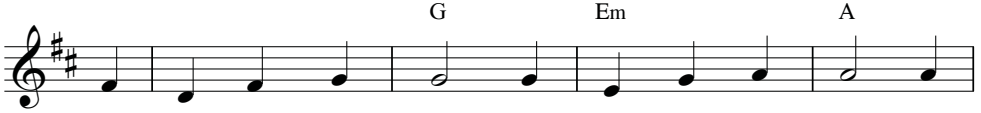

1. Xin nhìn con đau thương, xin nhìn con khốn đốn, xin
2. Xin dủ tình thương con, suối tình yêu bao la, theo
3. Xin rửa con trinh trong, tinh tuyền hơn tuyết trắng, cho

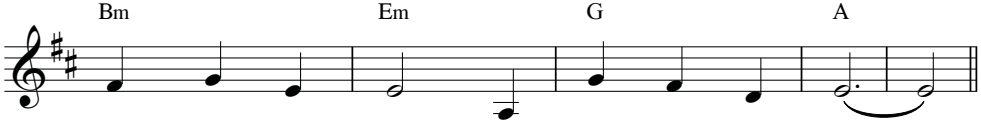

nhìn con mọn hèn, mà xóa đi tội khiên.
lượng Chúa hải hà, rửa hết bao tội nhơ.
hồn vơi sầu buồn, thần trí con mạnh tin.

TÂM TÌNH SÁM HỐI

Nguyễn Duy

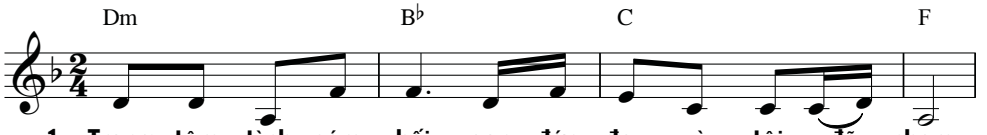

1. Trong tâm tình sám hối con đớn đau vì tội đã phạm.
2. Mang thân phận yếu đuối con bước đi nhờ Ngài dắt dìu.
3. Xin ơn trời thắp sáng lòng trí con bằng ngọn lửa hồng.

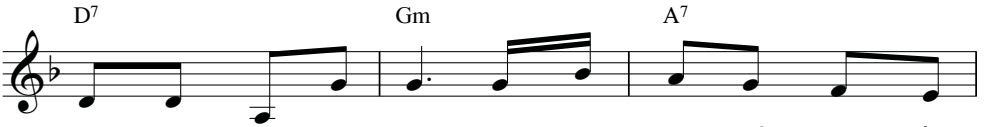

Trong tâm tình ăn năn con khóc than biết bao lầm
Nhưng bao lần vô tâm con đã quên ân tình trợ
Vui trên đường hy sinh theo Chúa đi gieo nguồn hạnh

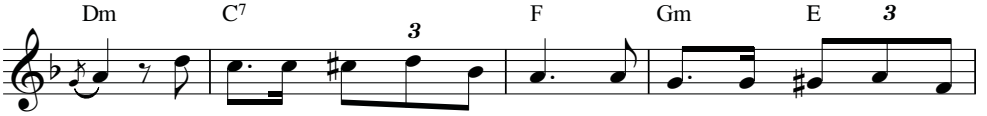

lỗi. Chúa ơi con đã biết tội mình Chúa ơi con đã biết tội
giúp. Chúa ơi nay con cách xa Ngài ví như chiên con sống lạc
phúc. Chúa ơi con xin sống cho Ngài Chúa ơi con xin sống cho

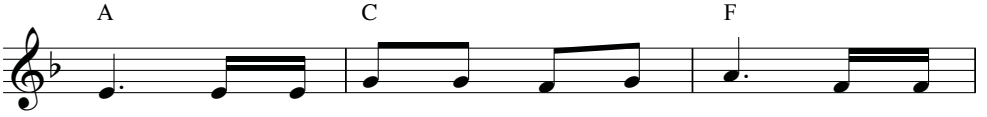

mình. Tội làm con xa lìa Nhan Chúa tội làm
bầy. Mà tình Cha không bờ không bến Ngài tìm
người. Trọn đời con vang bài ca mới để ngợi

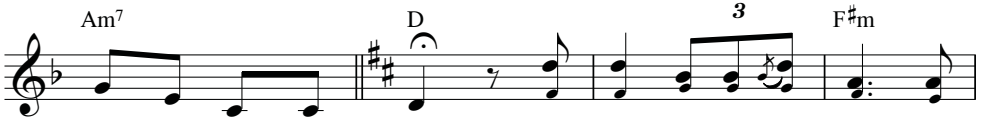

con xa lìa tình thương.
con đưa về nguồn vui. ĐK: Con xin trở về với Ngài, con
khen ân tình biển khơi.

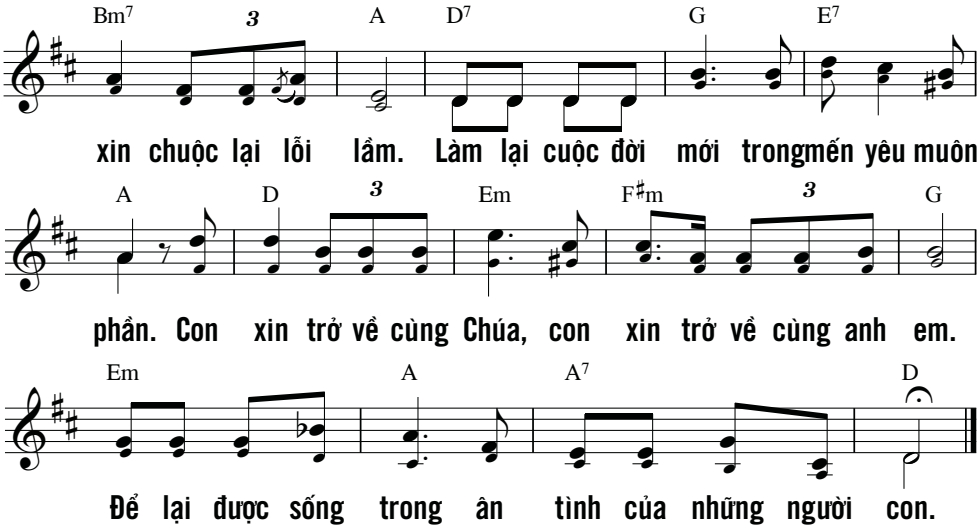

Chẳng ai trông cậy Chúa,
mà lại phải nhục nhằn tủi hổ,
chỉ người nào tự dưng phản phúc
mới nhục nhằn tủi hổ mà thôi.

Lạy CHÚA, đường nẻo Ngài, xin dạy cho con biết,
lối đi của Ngài, xin chỉ bảo con.
Xin dẫn con đi theo đường chân lý của Ngài
và bảo ban dạy dỗ,
vì chính Ngài là Thiên Chúa cứu độ con.
Sớm hôm con những cậy trông Ngài, bởi vì Ngài nhân ái.
(Tv 25,3-5)

THÁNH GIÁ HIÊN NGANG

Hải Triều

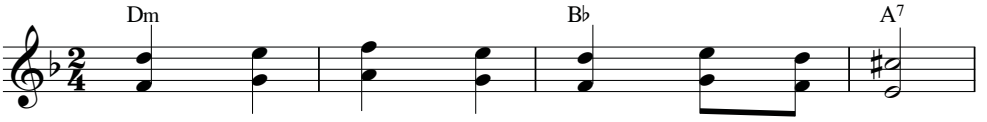

ĐK 1. Cây Thánh Giá hiên ngang giữa đất trời.
ĐK 2. Cây êm ái treo thân Chúa nhân từ.

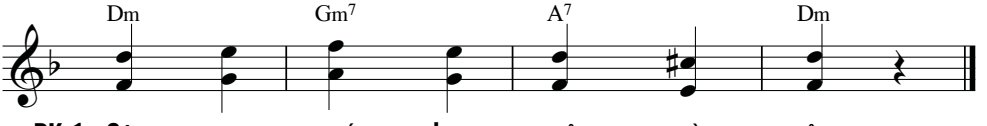

ĐK 1. Cây cao quý hơn muôn ngàn cây.
ĐK 2. Ôi Thánh giá tín trung ngàn năm.

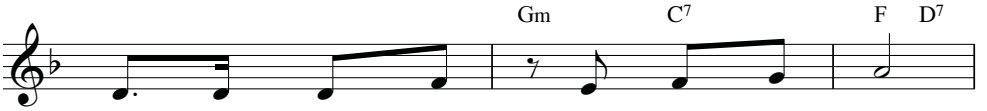

1. Rừng chập chùng chen ngàn cây hoa lá.
4. Kẻ thù địch ta, Người trừ diệt chúng.
5. Người vào trần gian từ lòng Trinh Nữ.
6. Mẹ hiền đồng trinh, quỳ bên Con Thánh.
9. Hãy hạ cành cao, hỡi cây cao vút.

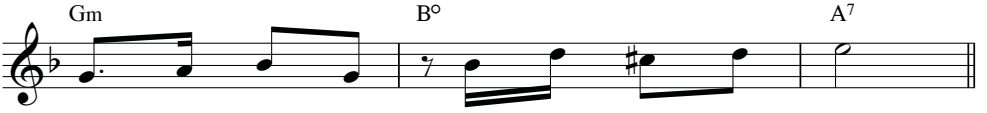

1. Tìm đâu cây nào cao quý hơn Thánh giá. ĐK 2.
4. Người biến giáo gươm thành linh dược thần thiêng. ĐK 1.
5. Mặc lấy xác phàm, chịu chết trên thánh giá. ĐK 2.
6. Mảnh khăn khó hèn, trời tuyết sương băng giá. ĐK 1.
9. Và hãy uốn mềm, nâng xác Người đau đớn. ĐK 2.

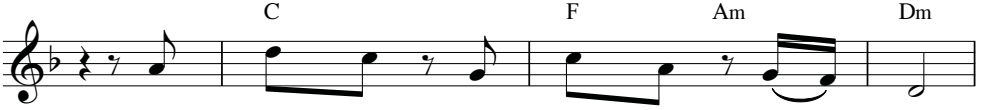

2. Hãy hát lên mừng chiến công oai hùng.
3. Vì xót thương tội thế nhân cơ cùng.
7. Người hiến thân chịu đóng đinh khổ hình.
8. Này giấm chua, này mũi đinh, lưỡi đòng.
10. Chỉ có ngươi được gánh thân Chúa Trời.
11. Nguyện chúc vinh lòng Chúa Cha nhân từ.

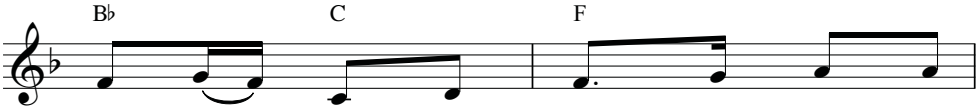

2. Đấng cứu độ trần gian đã hiến tế.
3. Chúa tác thành một thân cây gỗ mới.
7. Chiên cứu chuộc bị treo trên Thánh Giá.
8. Thân xác Người tả tơi tuôn máu thắm.
10. Máu cứu độ hòa chan trên xác Thánh.
11. Ngôi Thánh Tử chịu treo trên Thánh Giá.

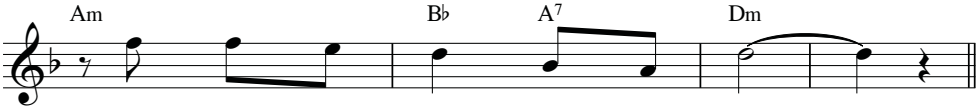

2. Chiến thắng hiên ngang trên thập giá ĐK 1.
3. Cứu thoát muôn dân khỏi tội nhơ. ĐK 2.
7. Hiến tế hy sinh trên đồi cao. ĐK 2.
8. Khắp thế muôn dân được sạch trong. ĐK 1.
10. Dẫn dắt thế nhân mau về bến. ĐK 1.
11. Với Chúa Ngôi Ba luôn hiển danh. ⊕

⊕ **CODA**

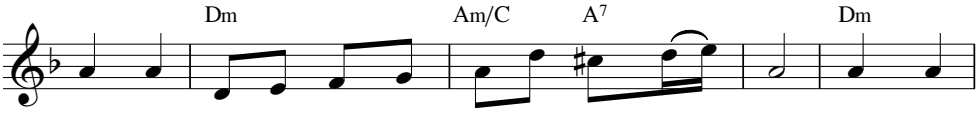

Qua bao đời kìa cây Thánh Giá vẫn cao ngất trời. Máu Thánh

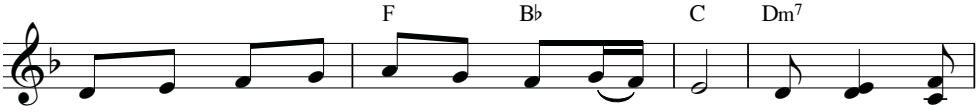

Người tràn tuôn như suối qua ngàn thác đồi. Hồn con cung

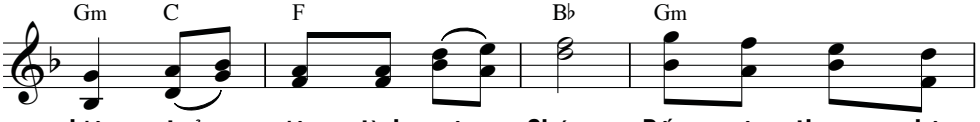

chiêm tưởng niệm tình yêu Chúa. Đấng yêu thương nhân

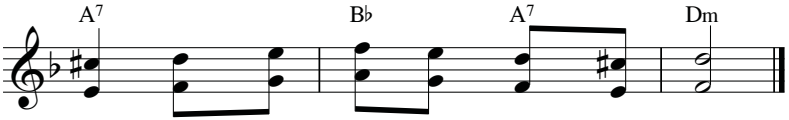

loại, đây Thánh Giá cứu muôn ngàn dân.

THÂN PHẬN LƯU ĐÀY

Tiến Dũng - Đỗ Xuân Quế

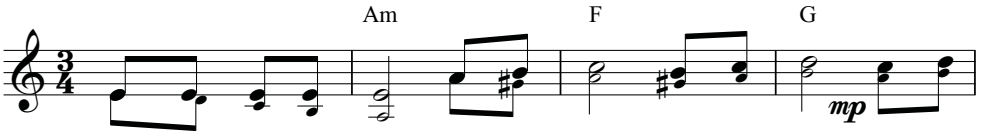

ĐK: Bên sông Ba - by - lon ngồi tôi khóc, ngồi tôi khóc, ngồi tôi

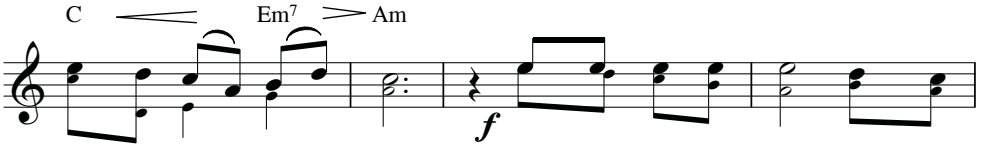

khóc Si - on, Si - on. Bên sông Ba - by - lon tiếng thông

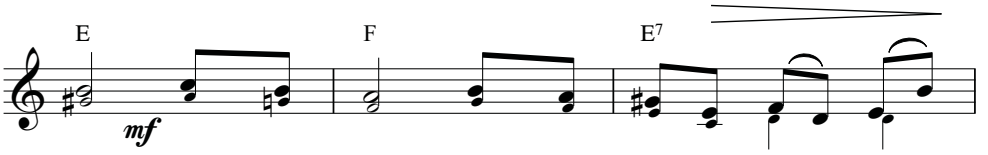

reo, tiếng thông reo, tiếng thông reo nỉ non, nỉ

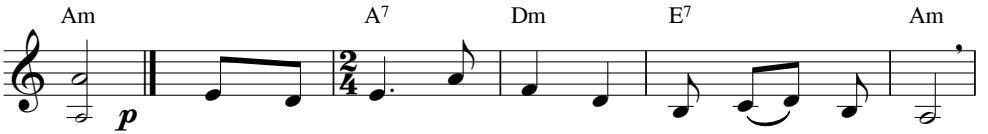

1. Trăm ngàn vạn đắng cay thân phận kẻ lưu đày.
non. 2. Nhớ mình dân Si - on lưu lạc xa hao mòn.
3. Tuy họ vẫn thiết tha xin thưởng thức tiếng đàn.
4. Tâm hồn tôi xót xa khi tưởng nhớ quê nhà.
5. Xin dìu tôi tới quê, xin dìu dắt tôi về.

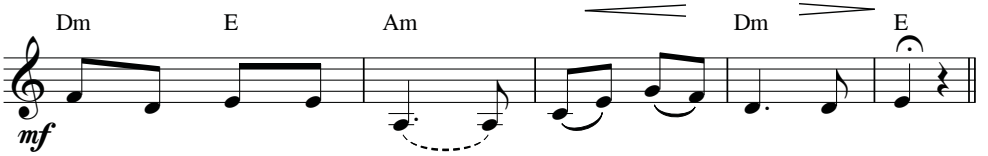

Lỗi tại tôi quên thề *(mà)* bội ước cùng Thiên Chúa.
Đêm ngày tôi chúc tụng Thiên Chúa của Si - on.
Nhưng làm sao hát được trong đất lạ người ta.
Đêm ngày trong thánh điện ai thắp lửa dâng hoa.
Tôi thành tâm ước nguyện trung tín cùng Thiên Chúa.

THẬP GIÁ ĐỨC KITÔ

Gl 6, 14...

Thành Tâm

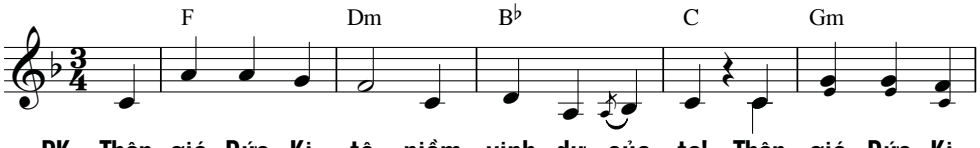

ĐK: Thập giá Đức Ki - tô, niềm vinh dự của ta! Thập giá Đức Ki -

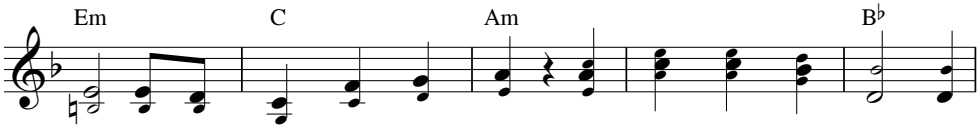

tô, đã khơi nguồn ơn thánh hóa. Nhờ máu nước tim Người từ

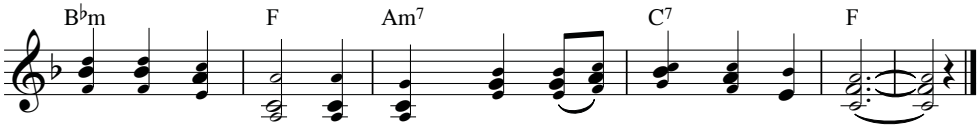

khổ giá tuôn trào. Mà Người thương giải thoát cứu độ ta.

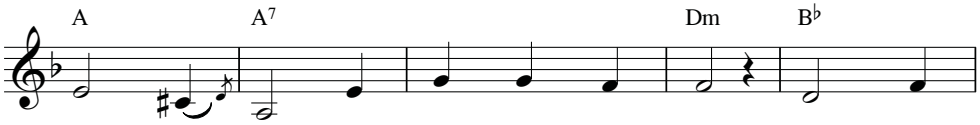

1. Nếu chỉ vì tội lỗi của A - đam, mà sự
2. Nếu xưa nhờ chút máu của con chiên, mà dân
3. Suốt cuộc đời tôi chỉ muốn cao rao, lòng thương

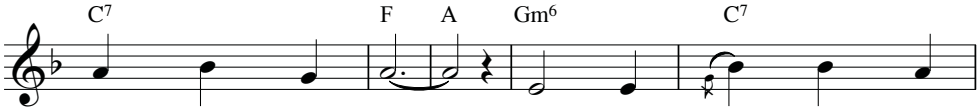

chết đã tràn lan. Thì sự chết Đức Ki -
thoát ách lầm than. Giờ nhờ Máu Đức Ki -
xót Chúa Trời cao. Vì lòng Chúa mến thương

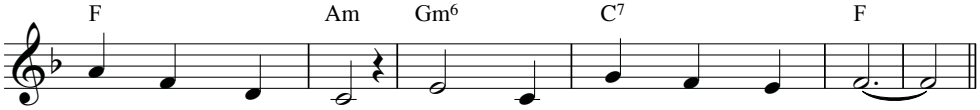

tô trên thập hình nên nguồn sống cho trần gian.
tô trên thập hình ta được thứ tha tội khiên.
ta ôi lạ lùng nơi thập giá phô bày ra.

THÂN BỤI TRO

Fm Csus4

1. Thân con như chiếc lá rụng rơi về cội. Đời hôm
2. Dương gian con tiến bước tựa như lữ hành. Ngày mai
3. Công danh như chiếc bóng người mơ hão huyền. Nào ngờ

C7 Fm C7 F7 B♭m

nay như gió lung lay lạy Chúa! Thân con như đóa
kia con tới quê xưa lạy Chúa! Dương gian như khúc
đâu tan biến nơi sâu lòng đất! Công danh như giấc

Fm A♭ D♭

hoa sớm nở chiều úa. Đời hôm nay như khói tan
sông dẫn đưa cuộc sống. Ngày mai kia con tới bên
mơ biến theo ngày tháng. Người nằm xuống vẫn thấy tay

C7 Fm F Am/e

bay người ơi!
Cha Ngài ơi! ĐK: Người hỡi người! Hãy nhớ
không người ơi!

Dm C

rằng mình là bụi tro, rồi ngày mai trở về tro

C7 F 2. C7 F

bụi. Người hỡi...
... mai trở về bụi tro.

MÙA CHAY

THẬP GIÁ
MINH CHỨNG TÌNH YÊU

Ngọc Linh

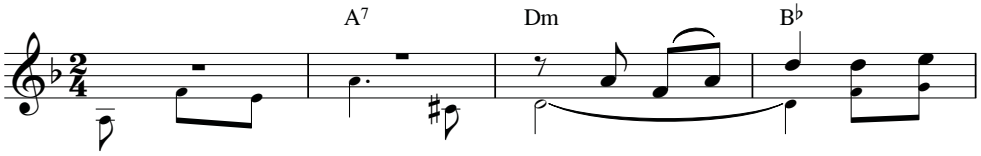

ĐK: ***Thập giá minh chứng tình yêu.*** **Ôi thập giá là tiếng**

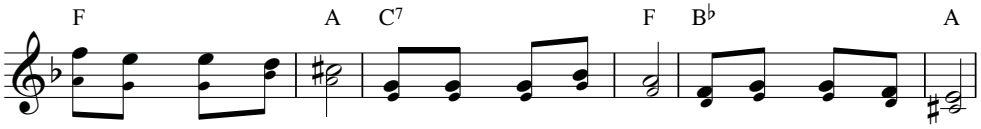

nói yêu thương vô cùng. Là người bạn tín trung, là lương tâm nhân loại.

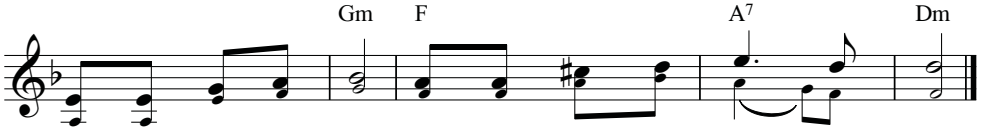

Là niềm tin lửa mến, là đỉnh cao dâng hiến vinh quang.

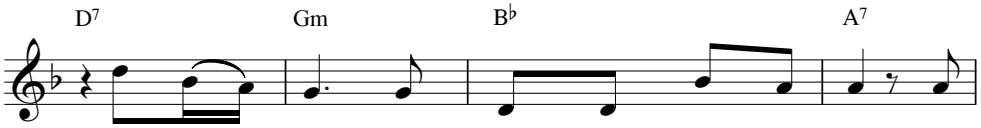

1. Xin mỗi ngày đón nhận thập giá Giê - su để
2. Xin mỗi ngày ngắm nhìn thập giá Giê - su để
3. Xin suốt đời chiêm nghiệm thập giá Giê - su nhiệm

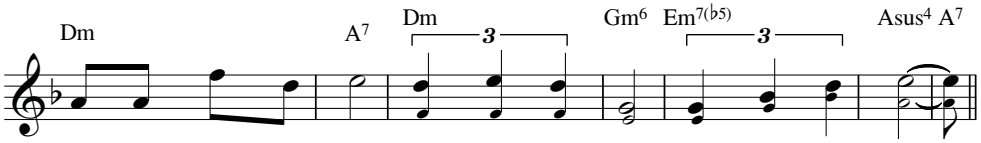

làm bằng chứng tình yêu: Tình yêu bất diệt, tình yêu duy nhất.
lòng cảm thấu niềm vui: Niềm vui đón nhận, niềm vui dâng hiến.
mầu là những lời kinh: Lời kinh cứu độ, lời kinh phó thác.

THẬP GIÁ NGẮT CAO

Hoàng Kim

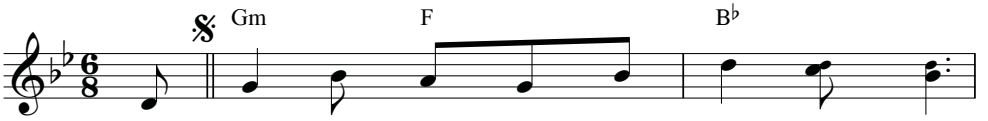

1. Thập giá ngất cao ở trên thế gian này.
2. Thập Giá ôi điên cuồng ai có thấu chăng.
3. Thập Giá phát minh của Thượng Trí cao vời.
4. Thập giá đã đem lại chiến thắng oai hùng.

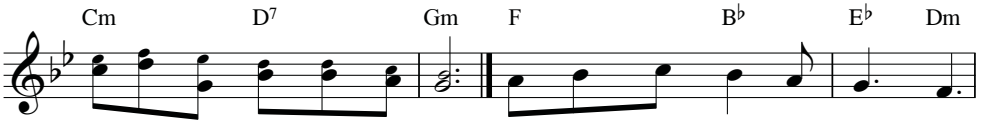

Ôi hỡi Thập Giá Chúa Giê - su. Từ nguồn Thánh Tâm yêu thương Ngài,
Ôi hỡi Thập Giá Chúa Giê - su. Để cứu chúng con khỏi tử thần,
Ôi hỡi Thập Giá Chúa Giê - su. Vì bởi Chúa Con đã vâng lời,
Ôi hỡi Thập Giá Chúa Giê - su. Ngày tận thế trên đám mây hồng,

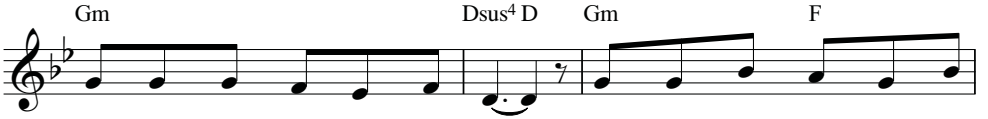

sông ơn thiêng dạt dào vô tận. Qua Người máu cứu độ chảy
Con yêu thương Cha cũng ban tặng. Lòng Trời yêu điên cuồng ai
hy sinh trên bàn thờ Thập Tự. Ai chẳng thấy người trần trụi
khi muôn dân ngó nhìn khiếp sợ. Đời đời Người đem lại chiến

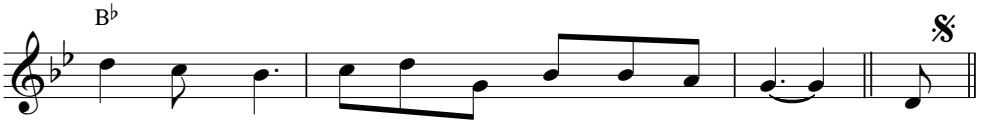

xuống nơi đây. Ôi hỡi Thập Giá Chúa Giê - su! Thập
dám sánh bằng. Ôi hỡi Thập Giá Chúa Giê - su! Thập
nhất trên đời. Ôi hỡi Thập Giá Chúa Giê - su! Thập
thắng oai hùng. Ôi hỡi Thập Giá Chúa Giê - su! Thập

VANG LỜI TỤNG CA

Nguyễn Duy

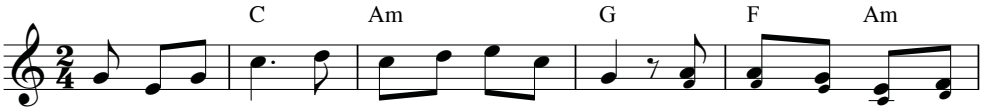

ĐK: Các trẻ Do Thái tay cầm hoa lá reo mừng hân hoan vang lời tụng

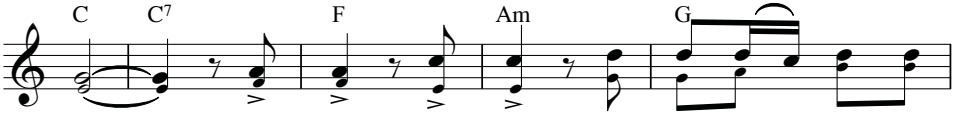

ca: Hoan hô! Hoan hô! Hoan hô Con Vua Đa-

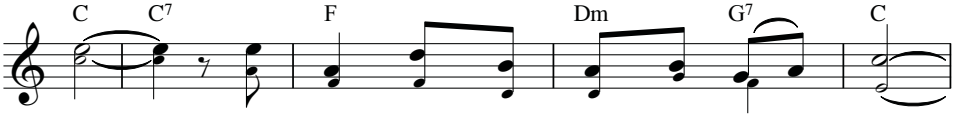

vít. Chúc tụng Đấng nhân danh Chúa mà đến.

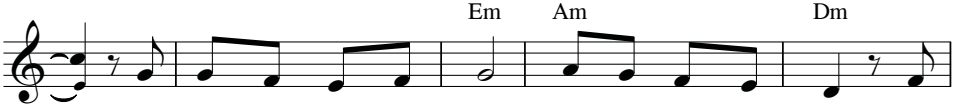

1. Hôm nay Chúa vào thành thánh. Hãy vỗ tay reo mừng muôn
2. Rung lên cung đàn yêu thương. Khắp nơi trên thiên đường dương

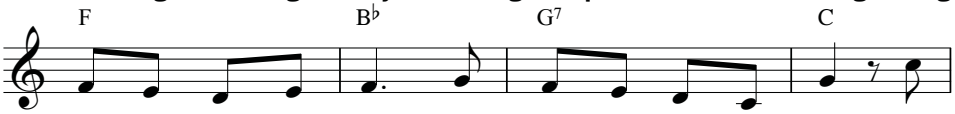

dân reo lời hoan ca. Kính dâng lên Vua trời đất chính
gian xin cùng hợp tiếng. Chúng con nay ca tụng Chúa xin

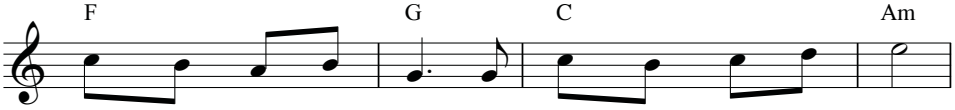

Chúa thống trị muôn loài là Cha quyền uy vinh thắng.
dâng muôn lời kính chào, tình con Ngài ơi có thấu.

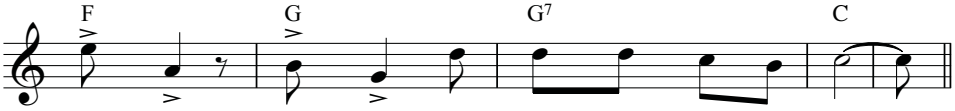

Chúc tụng! Chúc tụng! Vinh quang Chúa đang tỏa lan.
Đón nhận nỗi niềm tôn vinh Chúa trên trời cao.

THẬP GIÁ TÌNH YÊU VÀ HY VỌNG

Ngọc Linh

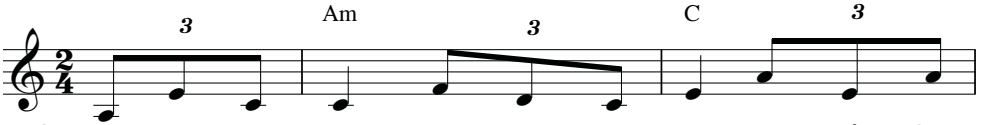

1. Ngài đã tự nguyện vác cây thập giá lên đồi Can-
2. Ngài đã tự nguyện vác cây thập giá lên đồi Can-
3. Còn sống ngày nào quyết tâm nguyện sẽ trung thành theo

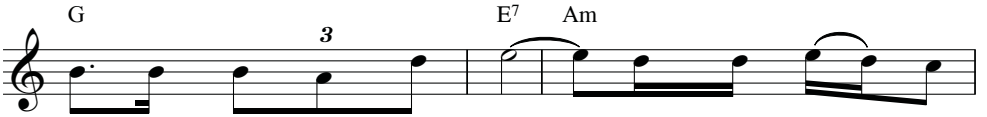

vê đi lên bàn hiến tế. Nên hy lễ toàn
vê trong mây chiều loang tím. Nghiêng vai gánh niềm
Chúa đâu e ngại gian khó. Khi thân kiếp sậy

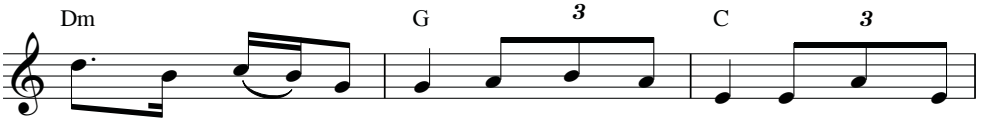

thiêu, hy lễ nhiệm mầu dâng chính máu đào đổ xuống chan
đau nghiêng gánh lụy sầu ôi Chúa trên trời mặc kiếp con
lau xiêu té dập vùi xin hãy nâng dậy dìu bước chân

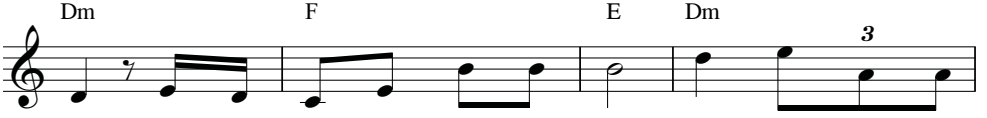

hòa lúc đất trời chìm trong cô liêu. Ôi! Khát vọng của
người sống giữa đời sẻ chia đơn côi. Mang kiếp người tội
này dẫn đưa về tình Cha mê say. Xin thắp cuộc tình

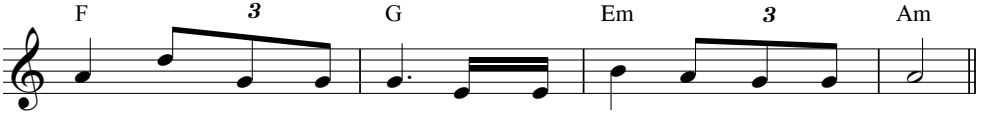

Ngài, khát vọng của Ngài là được yêu hay bởi vì yêu.
tình Chúa chịu nhục hình để tình thân đi vào trần gian.
này thắm tựa nụ hồng và nguyện ước dâng trọn thủy chung.

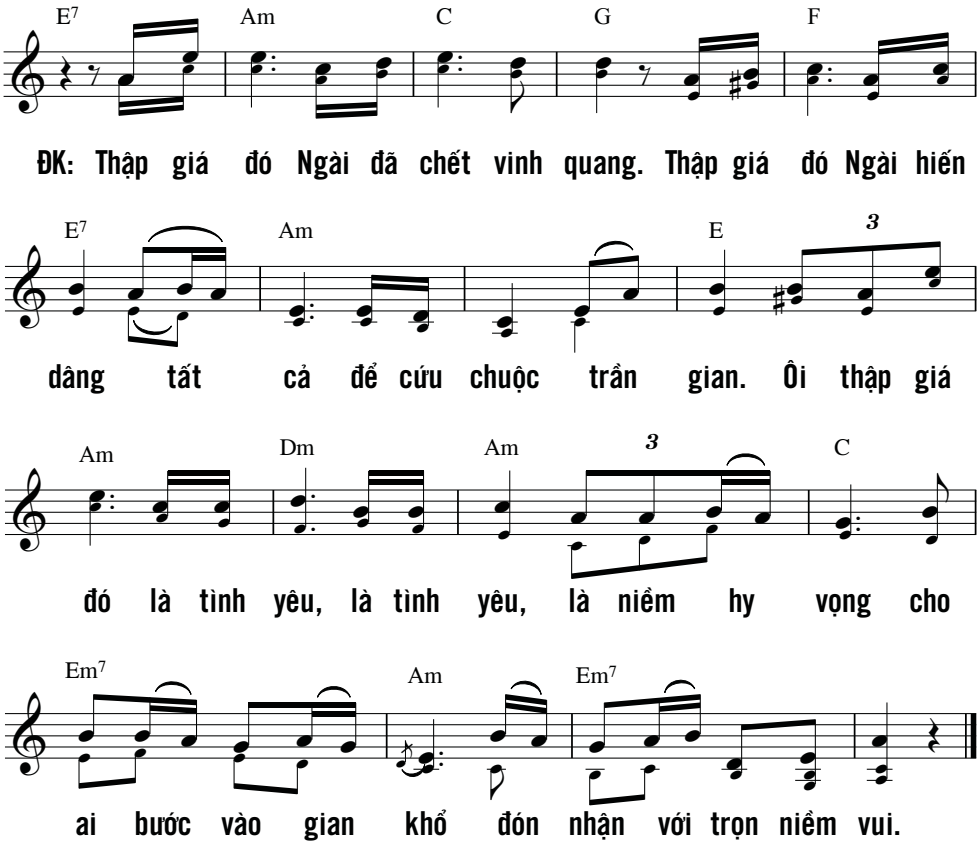

Lạy CHÚA, xin nhớ lại nghĩa nặng với ân sâu
Ngài đã từng biểu lộ từ muôn thuở muôn đời.
Tuổi xuân trót dại bao lầm lỗi, xin Ngài đừng nhớ đến,
nhưng xin lấy tình thương mà nhớ đến con cùng.
CHÚA là Đấng nhân từ chính trực, chỉ lối cho tội nhân,
dẫn kẻ nghèo hèn đi theo đường công chính,
dạy cho biết đường lối của Người.
(Tv 25,6-9)

TÌNH PHỤ TỬ

Lc 15, 18-19

Trầm Hương FMSR

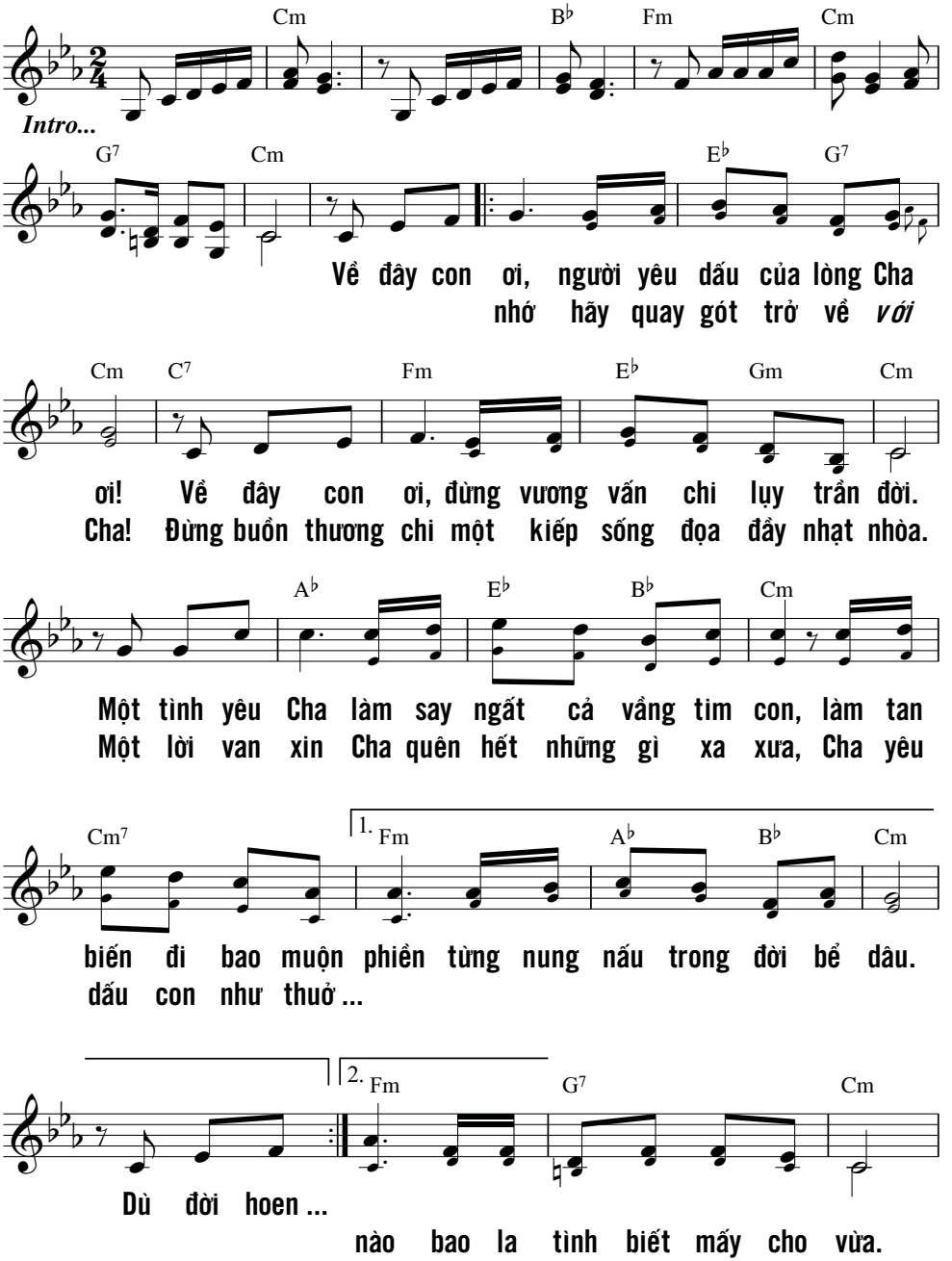

MÙA CHAY

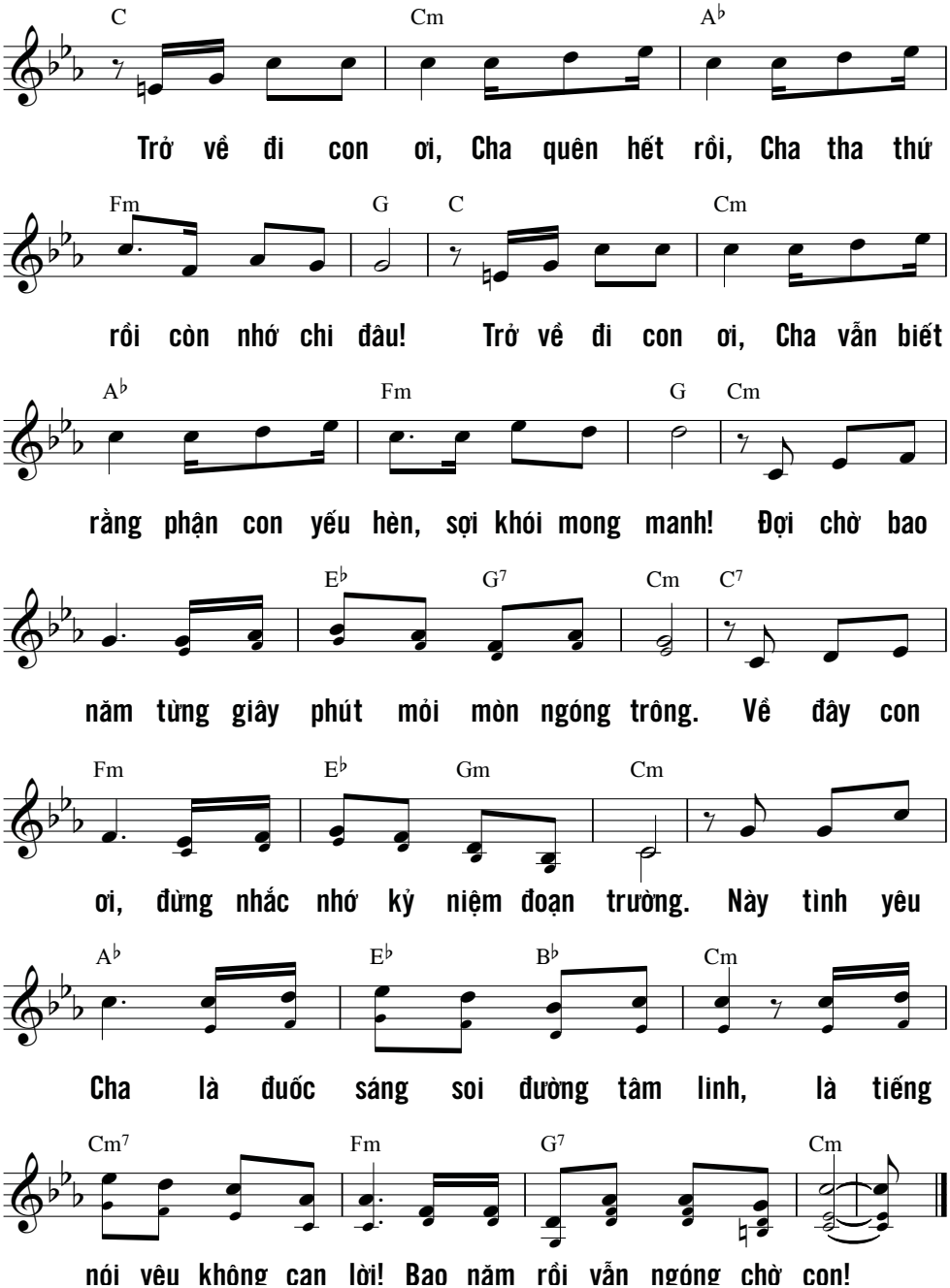
C Cm A♭
Trở về đi con ơi, Cha quên hết rồi, Cha tha thứ
Fm G C Cm
rồi còn nhớ chi đâu! Trở về đi con ơi, Cha vẫn biết
A♭ Fm G Cm
rằng phận con yếu hèn, sợi khói mong manh! Đợi chờ bao
E♭ G7 Cm C7
năm từng giây phút mỏi mòn ngóng trông. Về đây con
Fm E♭ Gm Cm
ơi, đừng nhắc nhớ kỷ niệm đoạn trường. Này tình yêu
A♭ E♭ B♭ Cm
Cha là đuốc sáng soi đường tâm linh, là tiếng
Cm7 Fm G7 Cm
nói yêu không can lời! Bao năm rồi vẫn ngóng chờ con!

TÌNH YÊU CHÚA VÚT CAO

Nguyễn Duy

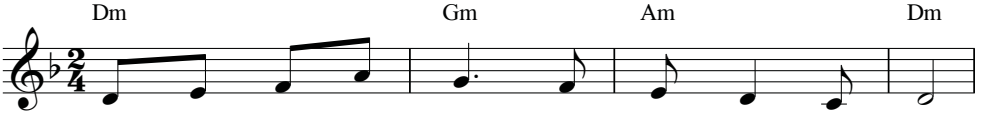

1. Tình yêu Chúa vút cao trên muôn cây thập tự.
2. Tình yêu Chúa chứa chan đi qua muôn thời gian.
3. Tình yêu Chúa thiết tha như tim của mẹ cha.
4. Tình yêu con hiến dâng chút hương phai tuổi xuân.

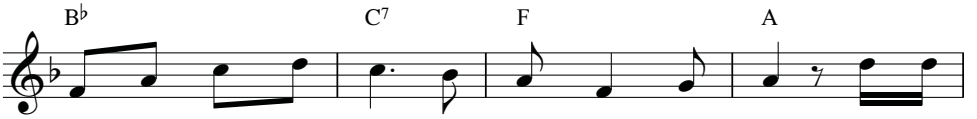

Tình yêu Chúa sáng soi trên muôn ngàn vì sao. Ôi yêu
Và muôn lớp tháng năm vẫn xanh tình yêu Chúa. Ôi mênh
Từng đêm ru giấc mơ cho con lòng thương nhớ. Ôi yêu
Tình yêu xin dấn thân cớ sao còn vương vấn. Ôi yêu

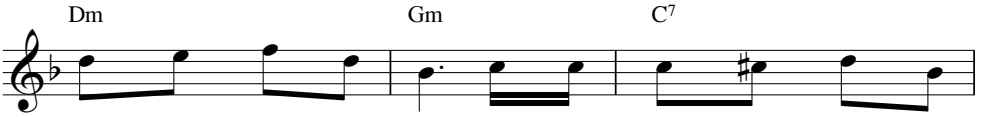

thương như nắng dạt dào. Ôi yêu thương như suối dâng
mông trong trái tim Ngài. Ôi bao la trong tấm lòng
thương ai nói cho cùng. Ôi yêu thương ai nói cạn
thương trong trái tim đời. Như sương tan dưới ánh mặt

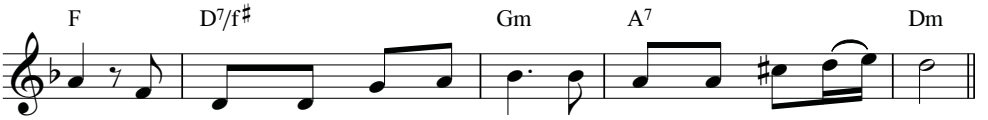

trào. Ân trời ngàn năm ghi dấu trên đỉnh tình yêu vút cao.
Ngài. Xin thập tự lên tiếng nói xin một niềm tin sáng soi.
nguồn. Xin được niềm tin soi dẫn xin được niềm tin đỡ nâng.
trời. Con nguyện tình con bước tới nép vào Tình Yêu Chúa thôi.

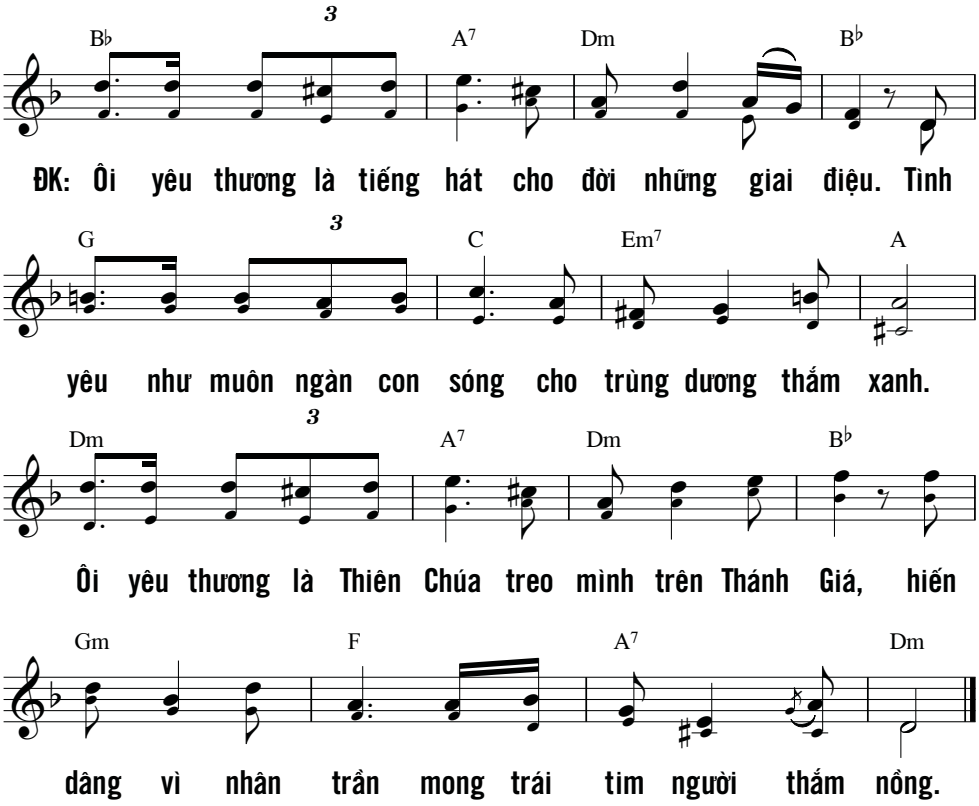

Tất cả đường lối CHÚA đều là yêu thương và thành tín
đối với những kẻ nào giữ giao ước và lề luật Chúa.
Lạy CHÚA, tội con thật nặng nề,
vì danh Ngài, xin lượng thứ cho con.
(Tv 25,10-11)

TÌNH YÊU THÁNH GIÁ

Nguyễn Duy
Soạn bè: Đ.C.H

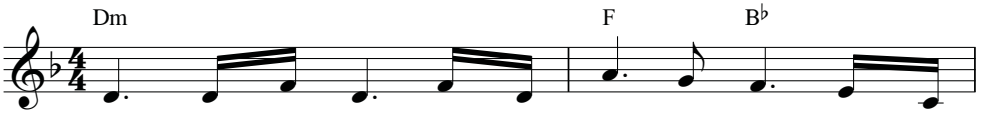

1. Còn tình yêu nào như tình Chúa Giê - su đã một
2. Đường tình yêu nào xưa Ngài đã đi qua trong cuộc
3. Cuộc tình của Ngài ôi đẹp mãi đến nay vẫn đậm

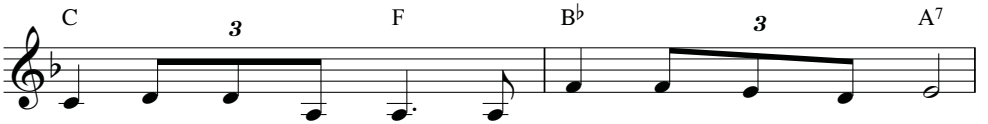

lần mang thân phận người nhận lấy đắng cay khổ đau.
đời lê chân miệt mài từ sáng đến khi chiều rơi.
nồng ghi sâu lòng người Ngài có biết chẳng Ngài ơi!

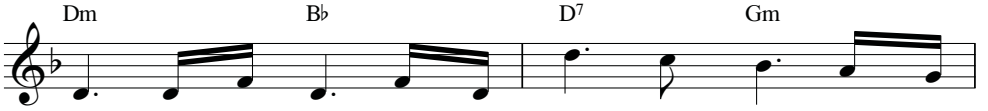

Còn tình yêu nào như tình Chúa thương con đã một
Đường tình yêu nào đưa Ngài đến Can - vê trên vai
Vì tình yêu Ngài như vầng sáng xóa tan những đêm

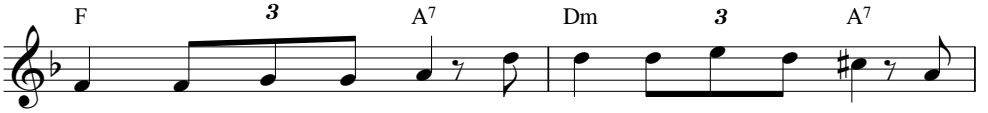

lần liều thân cứu thế. Giê - su con đã biết rồi tình
gầy nặng mang thập giá. Giê - su con đã biết rồi tình
dài hờn căm tội lỗi. Giê - su con đã biết rồi cuộc

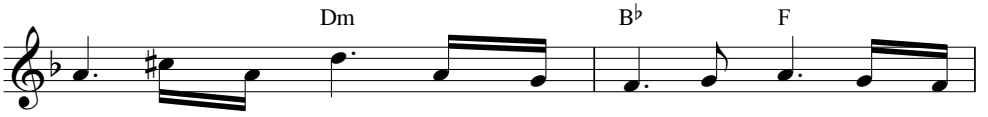

Ngài như biển khơi như sông dài, như núi, như mưa
Ngài chỉ vì con xuống gian trần đêm giá, sống đơn
đời chỉ hạnh phúc những khi nào yêu mến trong tim

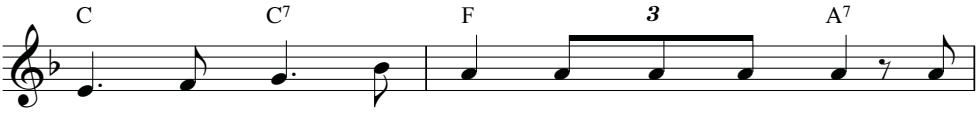

nguồn chan chứa Chúa ơi! Yêu thương bao la. Tình
nghèo cho đến chết trong đau thương, đau thương. Một
người tìm đến với nhau hy sinh cho nhau. Tình

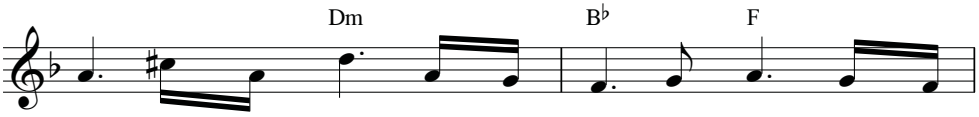

Ngài đi chịu chết để con được vui sống, để con
đời con nguyện ước sống như Ngài đã sống, đem thân
Ngài như dòng suối mang ơn trời vun tưới những tâm

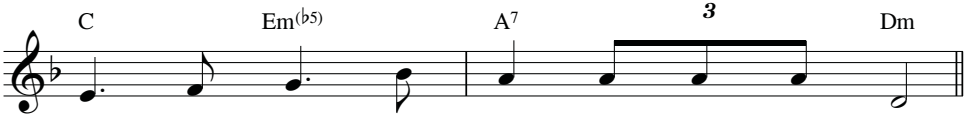

được hạnh phúc Chúa ơi! Yêu thương vô bờ.
mình hy sinh hiến trao cho bao con người.
hồn yếu đuối khát khao tin yêu muôn đời.

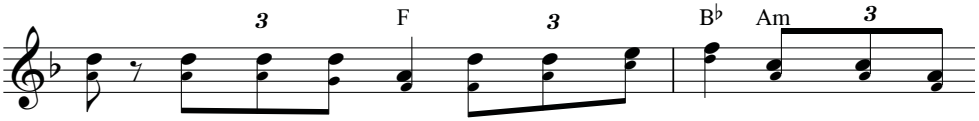

ĐK: Con xin dâng lên Ngài trọn niềm cảm mến. Yêu thương đi

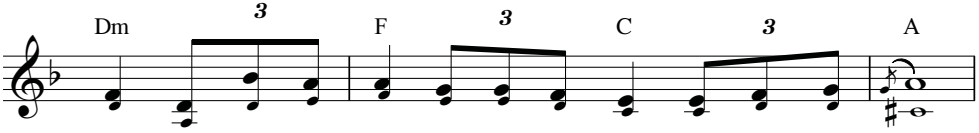

tìm một dấu tin yêu, cho vơi nỗi niềm tình con quên lãng.

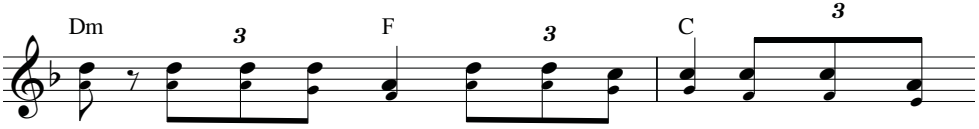

Vâng! Con xin theo Ngài Thánh Giá trên vai yêu thương nhân

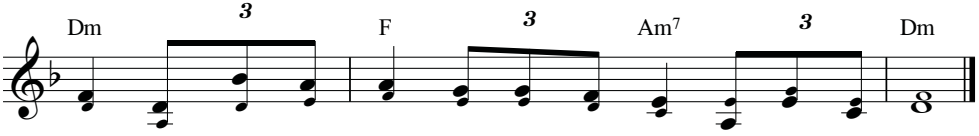

loại nguyện ước khôn nguôi xin vâng theo Ngài chỉ thế mà thôi.

TÌNH YÊU THẬP GIÁ

Hương Vĩnh

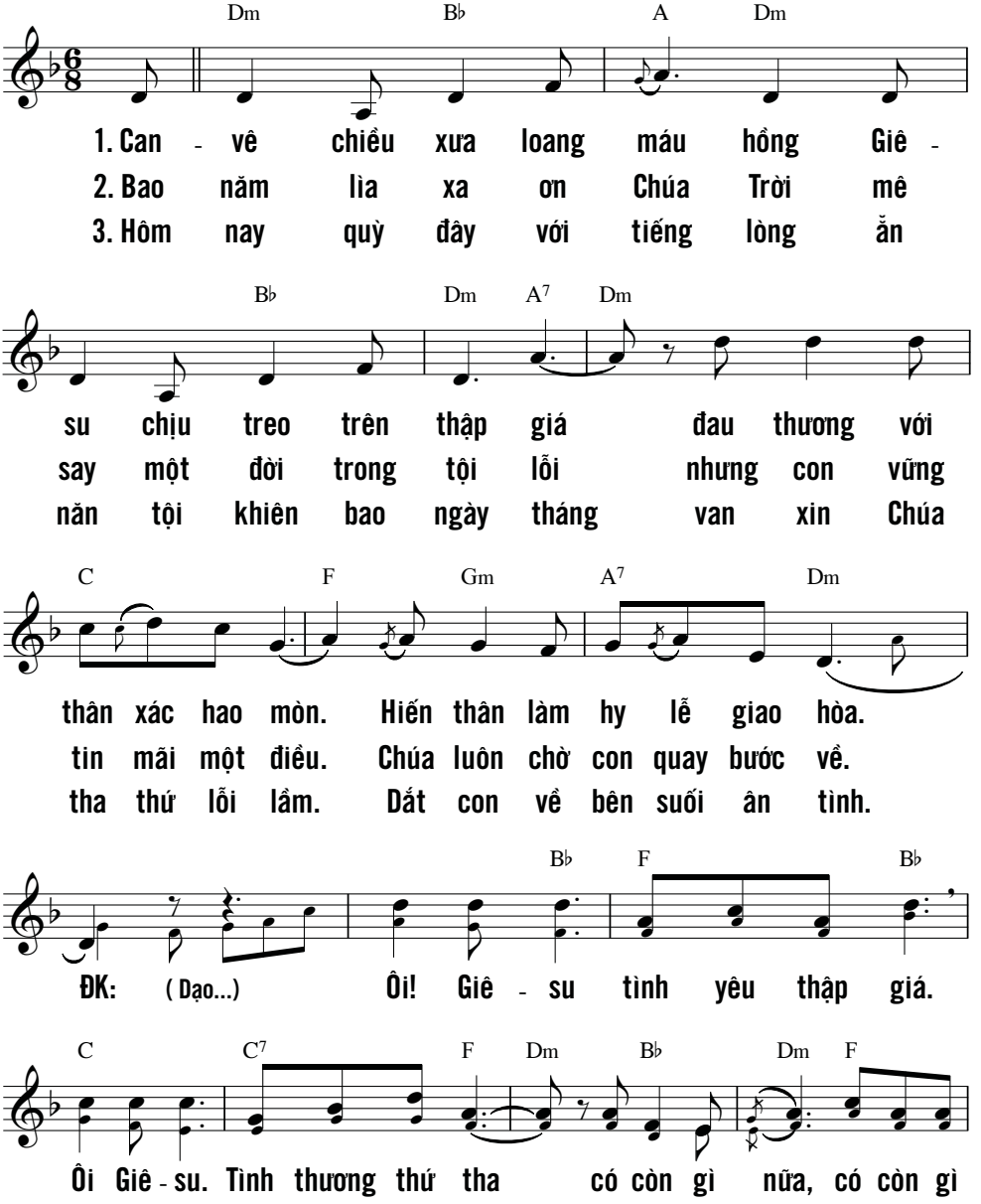

MÙA CHAY

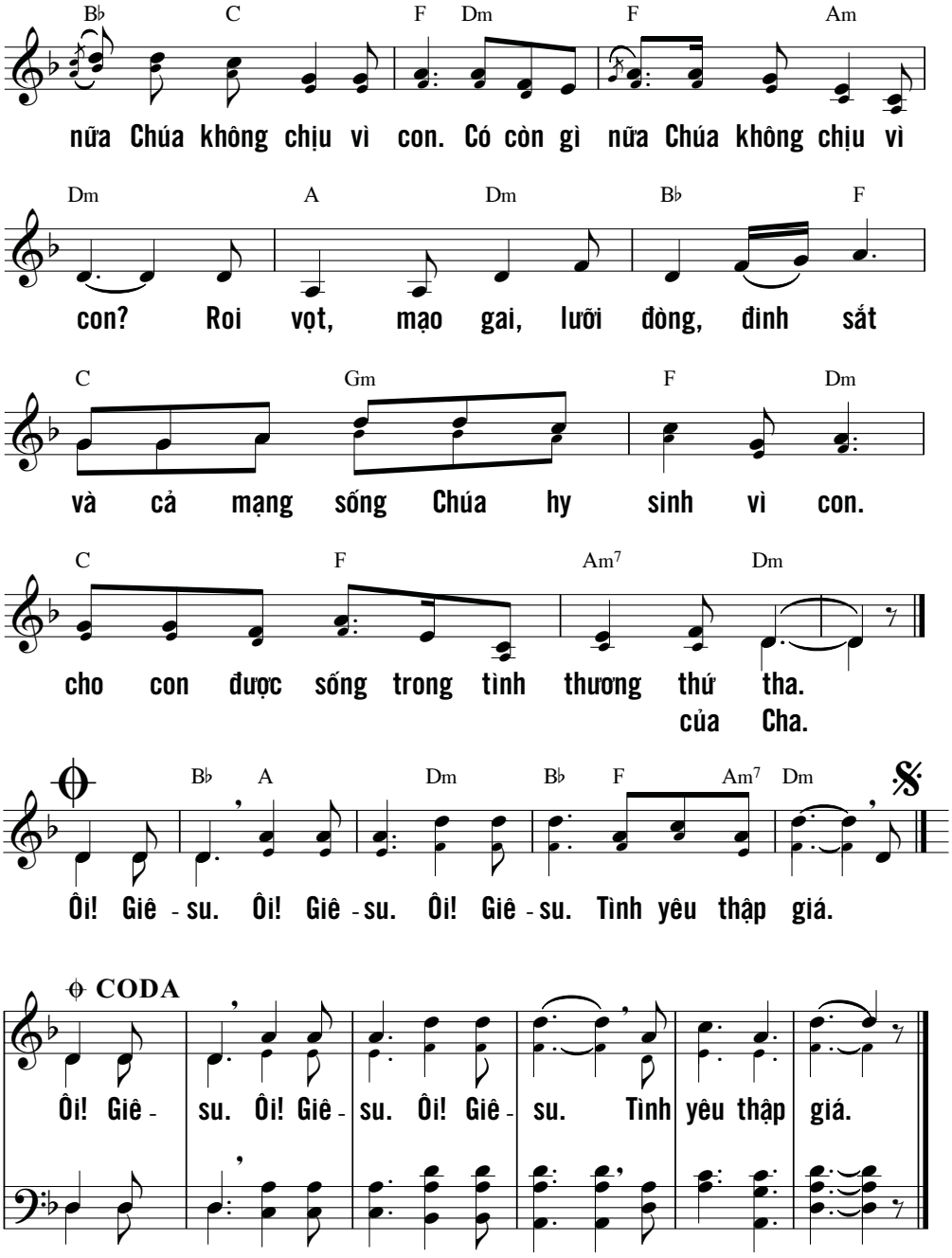
B♭ C F Dm F Am
nữa Chúa không chịu vì con. Có còn gì nữa Chúa không chịu vì
Dm A Dm B♭ F
con? Roi vọt, mạo gai, lưỡi đòng, đinh sắt
C Gm F Dm
và cả mạng sống Chúa hy sinh vì con.
C F Am7 Dm
cho con được sống trong tình thương thứ tha.
của Cha.
B♭ A Dm B♭ F Am7 Dm
Ôi! Giê - su. Ôi! Giê - su. Ôi! Giê - su. Tình yêu thập giá.
CODA
Ôi! Giê - su. Ôi! Giê - su. Ôi! Giê - su. Tình yêu thập giá.

TRÁI TIM TINH TUYỀN

Mi Trầm

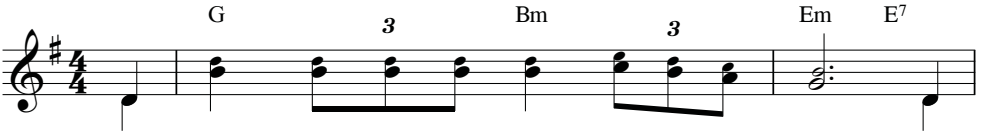

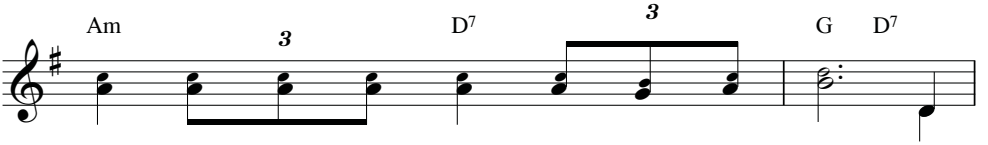

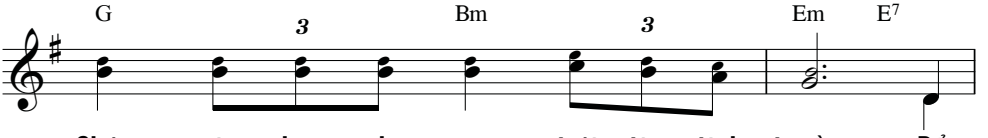

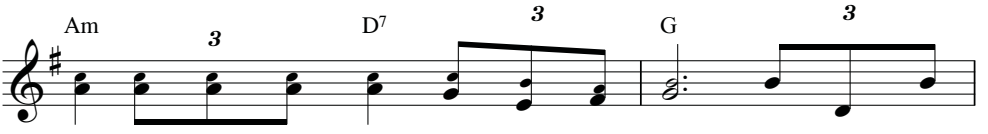

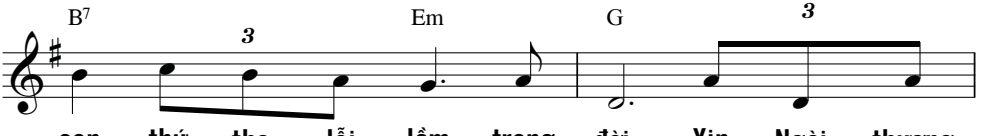

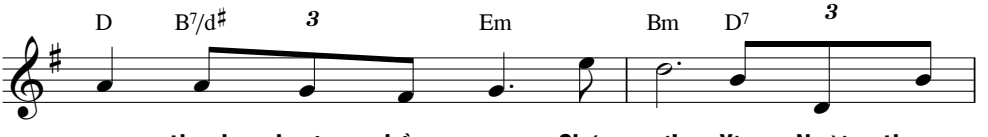

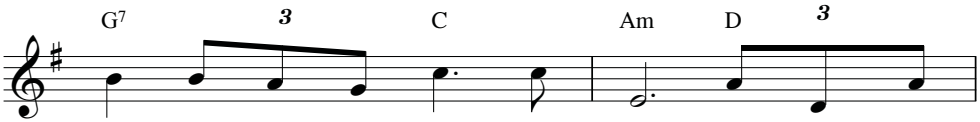

con rửa sạch hồn con hỡi Ngài. Xin Ngài thương
tân để tâm hồn con tinh tuyền. Xin Ngài canh
con mở rộng làn môi chúc tụng. Xin Ngài thương

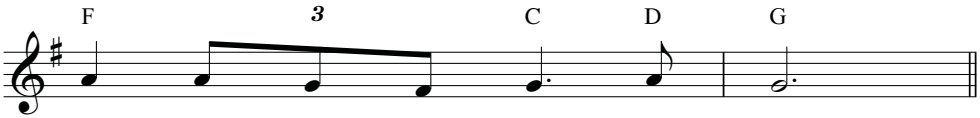

con giữ tâm hồn con trắng trong.
tân để tâm hồn con vững tin.
con, con luôn ngợi ca Thánh Danh.

Phàm ai kính sợ CHÚA,
Người chỉ cho thấy đường phải chọn.
Họ sẽ được an vui hạnh phúc một đời,
và con cháu thừa hưởng đất tổ tiên.
CHÚA xử thân tình với những ai kính sợ Chúa
và cho họ biết giao ước của Người.
Mắt tôi nhìn CHÚA không biết mỏi
vì chính Người sẽ gỡ chân tôi khỏi dò lưới.
Lạy Chúa, xin đoái nhìn và xót thương con,
vì thân này bơ vơ khổ cực.
(Tv 25, 12-16)

VƯƠN CAO LINH HỒN

Nguyễn Duy

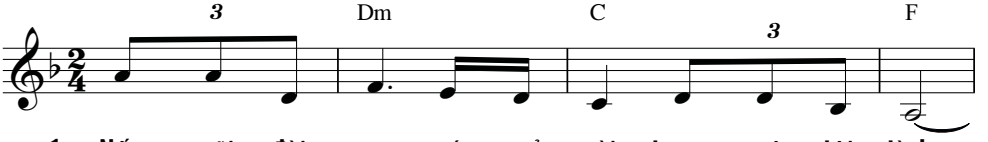

1. Nếu mãi đời con cứ ngủ vùi trong muôn tội tình.
2. Nếu mãi đời con đã quên Ngài khi say tình đời.
3. Những bước đời con đi trên đời cô đơn miệt mài.
4. Hãy đến cùng con ân tình Ngài bao la dịu vợi.
5. Khúc hát lời thơ như hẹn hò trên môi dịu dàng.

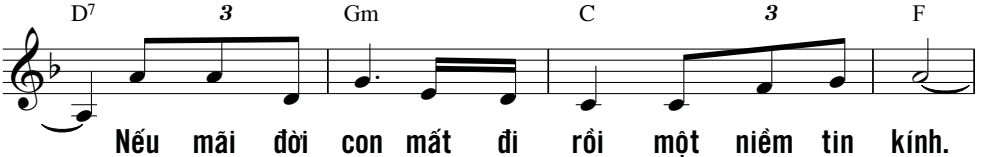

Nếu mãi đời con mất đi rồi một niềm tin kính.
Nếu mãi lòng con đã không còn tình yêu Thiên Chúa.
Sống kiếp trần ai mang phận người trùng vây đen tối.
Những ánh lửa yêu cho một đời Người thương soi lối.
Vỗ giấc mộng say cho gian trần niềm tin thắp sáng.

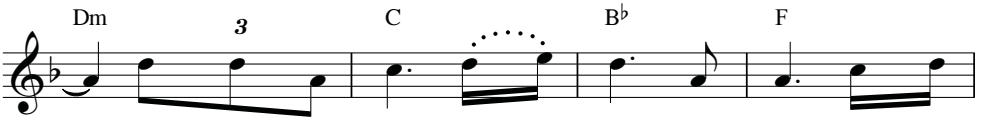

Hãy đến cùng con Chúa ơi một lần cho trí
Hãy đến cùng con Chúa ơi một lần trong thiết
Hãy đến cùng con Chúa ơi một lần đi với
Với những bàn tay như cánh hoa nhiệm mầu con sẽ
Những muốn từ nay tâm trí con mở rộng Cha giúp

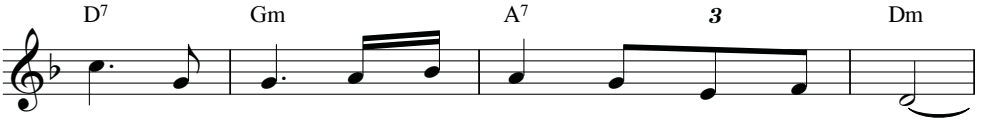

tâm bừng dậy, cho trái tim dâng nhịp thánh thiện.
tha, mời gọi đưa trái tim con về với Ngài.
con một đường cho đến khi con về Thiên Đường.
đem ngọt ngào cho thế nhân quên niềm tủi sầu.
con hành động cho khắp nơi yêu đời Tin Mừng.

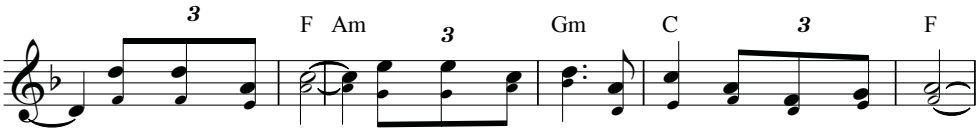

ĐK: Hãy thức dậy đi, hãy thức dậy đi để cho tâm hồn thống hối.

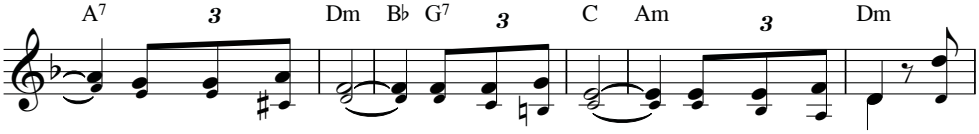

Bon chen giữa đời, đam mê rã rời, thôi nay hết rồi. Hãy

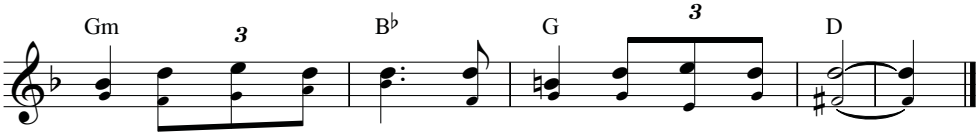

về với Chúa bao dung cho lòng say giấc yêu thương.

Lòng đau như thắt, xin làm cho thanh thoả,
và giải thoát con khỏi bước ngặt nghèo.
Xin Chúa thấy cho cảnh lầm than khổ cực
và tha thứ hết mọi tội con.
Xin Chúa thấy cho : thù địch con đông vô kể,
chúng ghét thân này, ghét cay ghét đắng.
Xin bảo toàn sinh mạng và giải thoát con,
đừng để con tủi nhục, bởi vì con ẩn náu bên Ngài.
(Tv 25,17-20)

XIN CHO ĐỜI TÔI

Phong Vũ

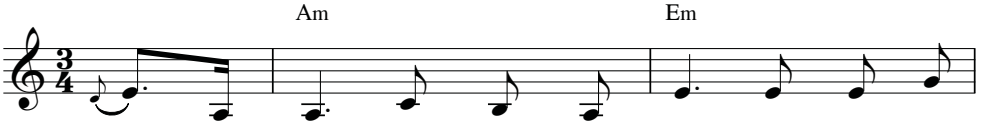

1. Đã làm người, mỗi người đều có một lần sinh
2. Giữa cuộc đời kiếm tìm hạnh phúc chẳng tìm đâu
3. Lúc chào đời, mỗi người tự khóc đời mình ra

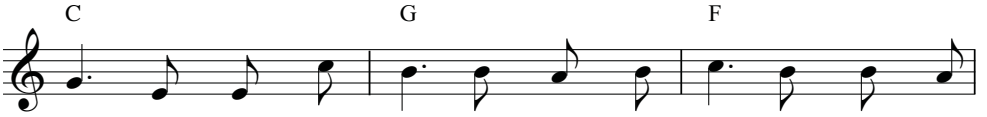

ra một lần chết đi, nên đừng uổng phí hay không có
ra vì còn đắm mê, sang giàu quyền thế riêng tư cho
sao? buồn phiền sướng vui ai nào có biết tay không có

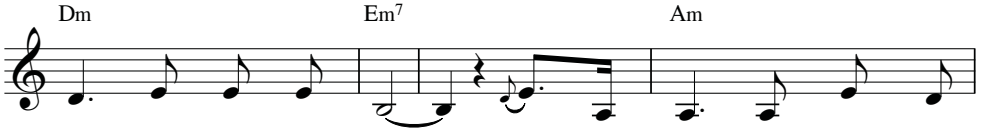

gì cho anh em mình. Chúa làm người Ngài cũng như
mình quên đi ân tình. Muốn tìm được hạnh phúc quanh
gì trôi theo cuộc đời. Lúc là đời người khóc thay

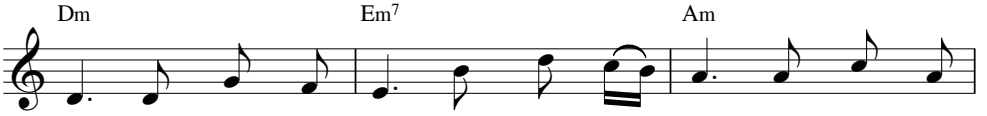

anh Ngài cũng như tôi nhưng sống hết tình và sống hết
đây chẳng có đâu xa là sống hết tình và sống hết
cho khổ sướng như nhau nằm chết vô tình chẳng có thêm

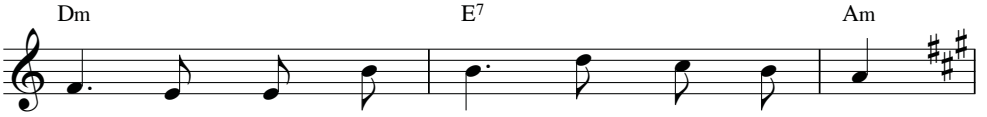

mình phục vụ anh em chết trên thập hình.
mình phục vụ anh em chết cho cuộc đời.
gì cũng là tay không giống khi chào đời.

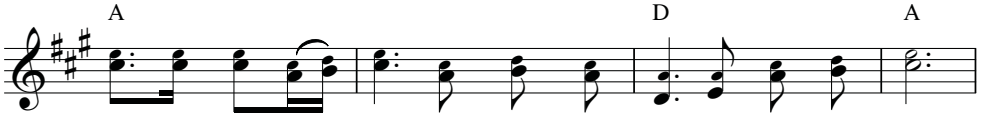

ĐK: Xin xin cho đời tôi đừng sống hững hờ làm ngơ giả điếc.

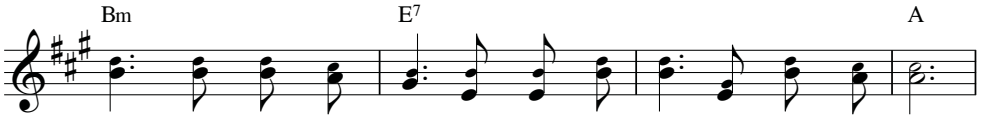

Nhưng xin cho cuộc đời mở rộng đôi tay để biết cho đi.

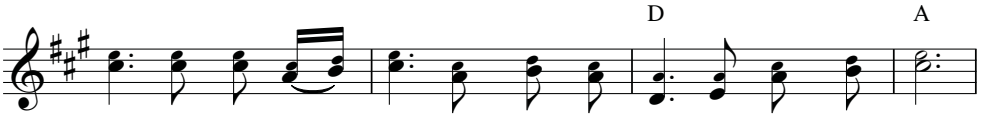

Xin xin cho đời tôi đừng sống vô tình lợi danh khép kín,

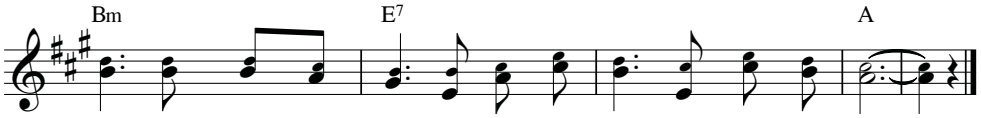

Nhưng yêu thương con người để khi chết đi chẳng hối tiếc gì.

Ước gì lòng trong sạch và ngay thẳng
che chở giữ gìn con, vì con trông cậy Chúa.
Lạy Thiên Chúa, xin Ngài cứu Ít-ra-en
thoát mọi nỗi truân chuyên ngặt nghèo.
(Tv 25,21-22)

XIN DẮT ĐƯA CON VỀ

Trầm Hương, FMSR

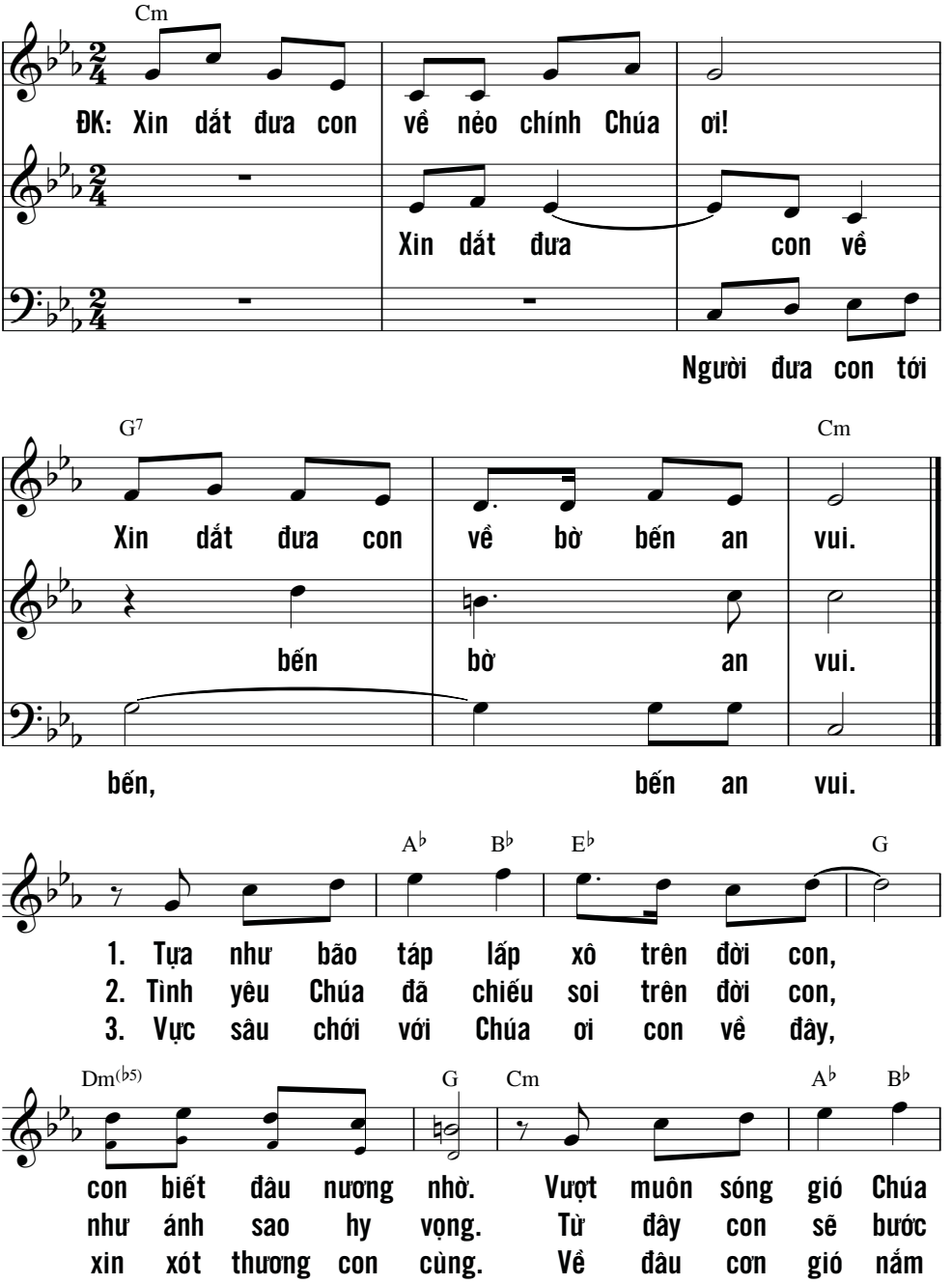

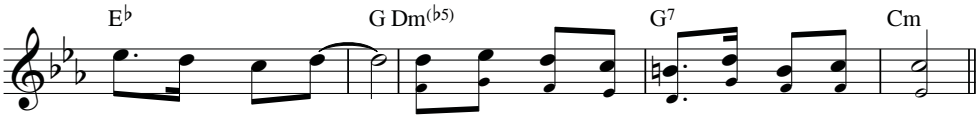

ơi con về đây. Xin dắt đưa con về bến bờ an vui.
đi trong tình yêu. Xin dắt đưa con về bến bờ yêu thương.
tro đã tàn bay. Xin dắt đưa con về bến bờ quê hương.

VINH QUANG CỦA TA

Hoàng Kim

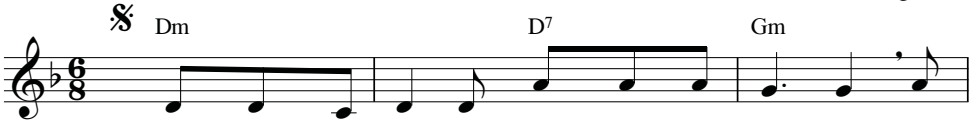

ĐK: Vinh quang của ta là Thánh Giá Đức Ki - tô! Nơi

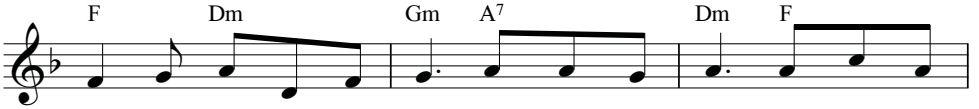

Ngài: ơn cứu độ của ta, sức sống của ta, Phục Sinh của

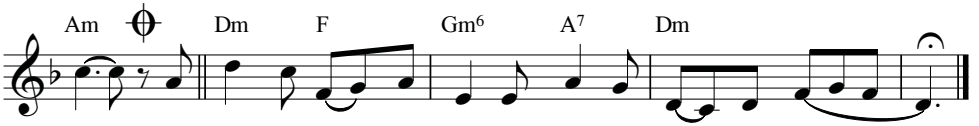

ta. Nhờ Chúa ta được cứu độ, nhờ Chúa ta được giải thoát (ư).

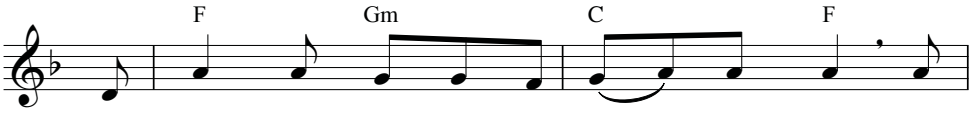

1. Lạy Chúa! Chúng con tôn thờ Thánh Giá Chúa, chúng
2. Lạy Chúa! Chúng con vui lòng vác Thánh Giá, chúng
3. Ngợi khen sáng danh tôn thờ Chúa Ba Ngôi: Chúa

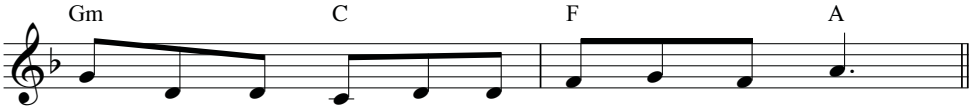

con họp mừng cuộc khổ hình diễm phúc của Chúa.
con nguyện sẽ cùng đi theo Chúa trên đường Chúa.
Cha họp một cùng Ngôi Hai và Thánh Thần Chúa.

XIN THƯƠNG CON

Kim Long

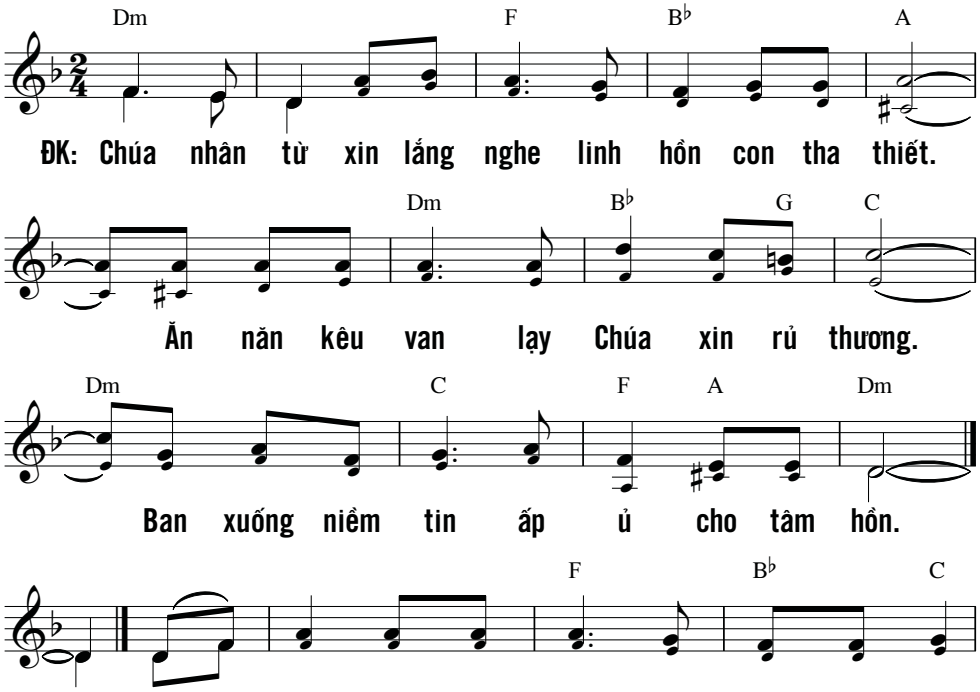

1. Lạy Chúa xin thương con, theo lượng từ bi
2. Rửa con nên trinh trong, giũ sạch mọi gian
3. Ở ngay bên Thiên Nhan, con phạm tội nhơ
4. Mẹ con cưu mang con, trong nguồn mạch tội
5. Lòng Chúa luôn yêu thương, tâm hồn nào ngay
6. Rẩy nước cho con nên, tinh sạch tựa bông
7. Thịt xương Chúa đánh nát, nay tràn trề vui
8. Hồn con xin canh tân, theo lượng từ bi
9. Để con nơi Thiên Nhan, xin đừng loại con
10. Củng cố tâm tư con, luôn tràn đầy dung
11. Mở môi cho con luôn, dâng lời ngợi khen
12. Lạy Chúa con dâng lên, tâm hồn đã tan
13. Nguyện Chúa thương Si - on, như lòng từ bi
14. Ngày đó muôn nơi dâng, chiên bò làm hy

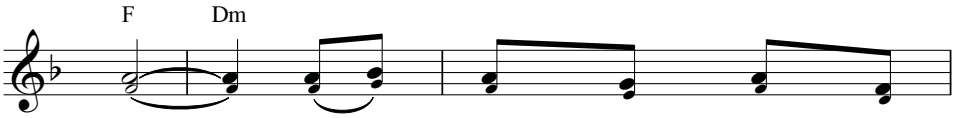

1. Chúa. Chúa ơi xin xóa tội
2. ác. Cứu con qua ách tội
3. nhớp. Chúa luôn công chính từ
4. lỗi. Thoát sinh trong kiếp tội
5. chính. Sáng soi cho trí lòng
6. tuyết. Chúa ơi con ước được
7. sướng. Chúa ơi xin lánh mặt
8. Chúa. Chúa ơi xin phú vào
9. nữa. Thánh Linh xin chớ lìa
10. thứ. Giúp con dẫn dắt tội
11. Chúa. Chúa đâu ưa lễ toàn
12. nát. Chúa không khinh ghét hồn
13. Chúa. Gia - liêm xin Chúa phục
14. tế. Chúa vui nhận lễ toàn

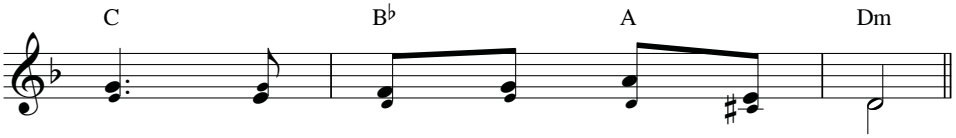

1. con, theo lòng lân tuất vô bờ.
2. khiên, con thành tâm thú lỗi lầm.
3. tâm, khi Ngài tuyên án nhân trần.
4. nhân, con hằng sợ hãi u sầu.
5. con, theo nguồn chân lý muôn đời.
6. nghe, bao lời vui sướng hoan lạc.
7. đi, xin đừng xem xét tội tình.
8. con, tâm tình trong trắng tinh ròng.
9. xa, xin tràn ơn phúc thanh bình.
10. nhân, theo đường lối Chúa trở về.
11. thiêu, đâu nhận của lễ chiên bò.
12. con, khi đà thống hối tội tình.
13. hưng, bao thành lũy đã điêu tàn.
14. thiêu, trên đàn nghi ngút hương trầm.

XIN DÂNG

Ân Đức

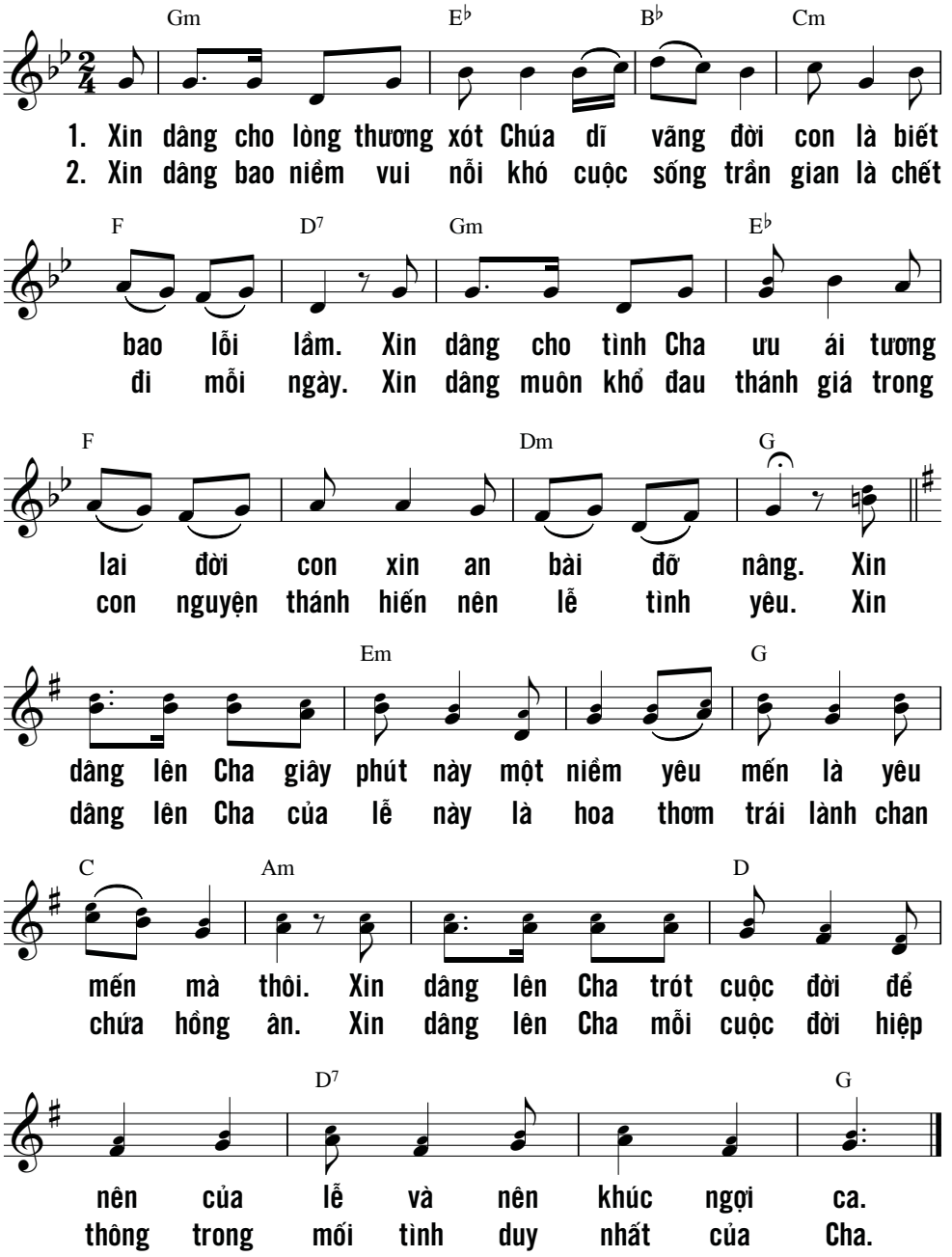

PHỤC SINH

ĐÊM VỌNG PHỤC SINH

ÁNH SÁNG CHÚA KITÔ

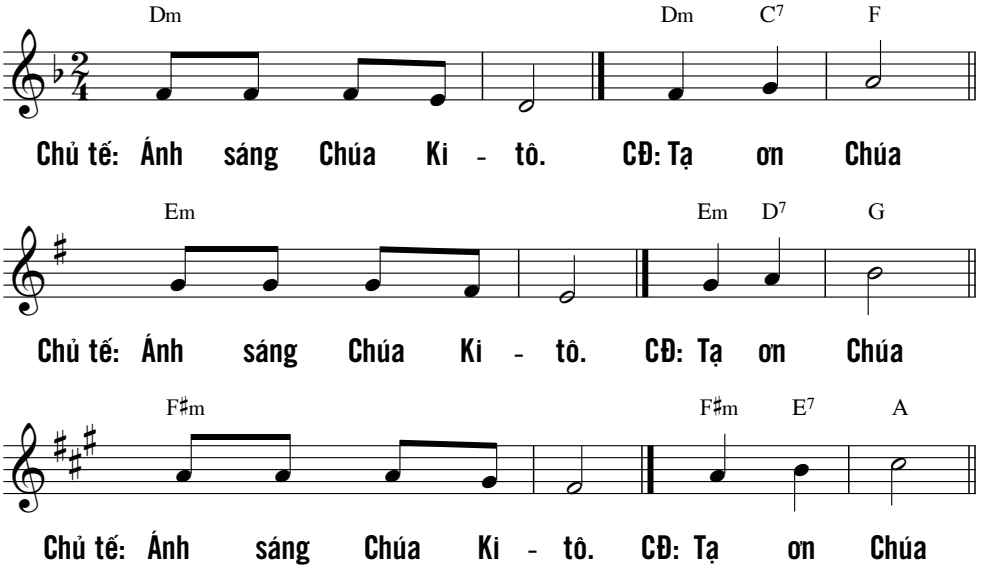

Trong khi rước nến Phục Sinh từ địa điểm thắp lửa đến trước cửa nhà thờ và từ cửa nhà thờ đến cung thánh, thì hát:

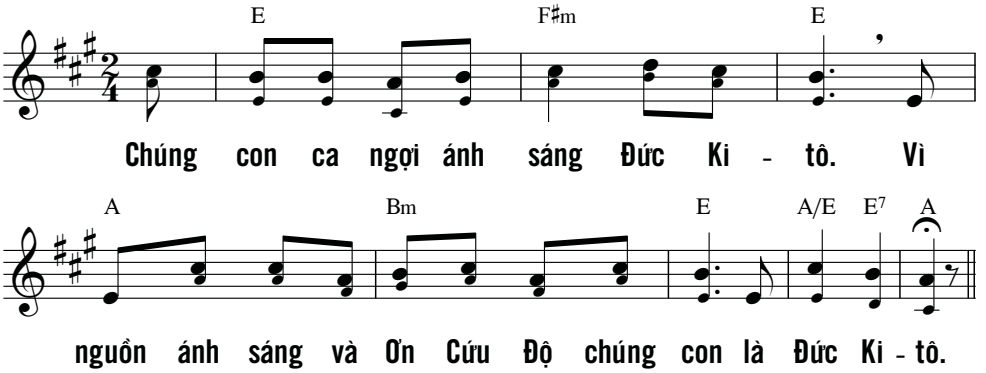

ALLELUIA

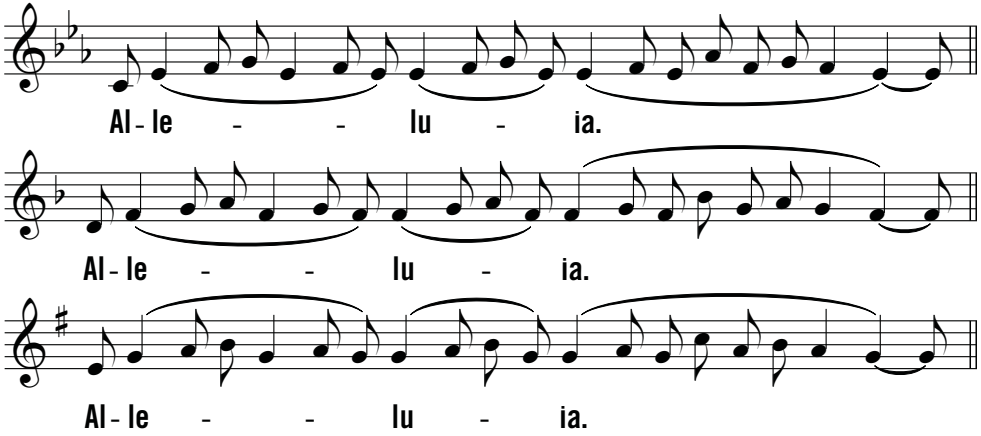

MỪNG VUI LÊN

Regina caeli

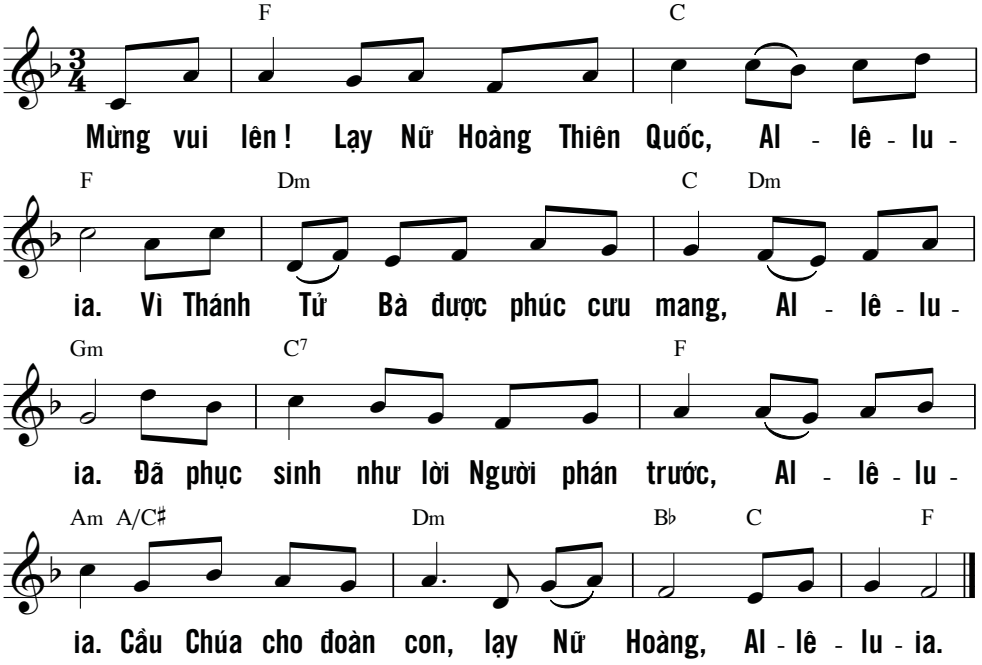

TÔI ĐÃ THẤY NƯỚC

Nguyễn Văn Hòa

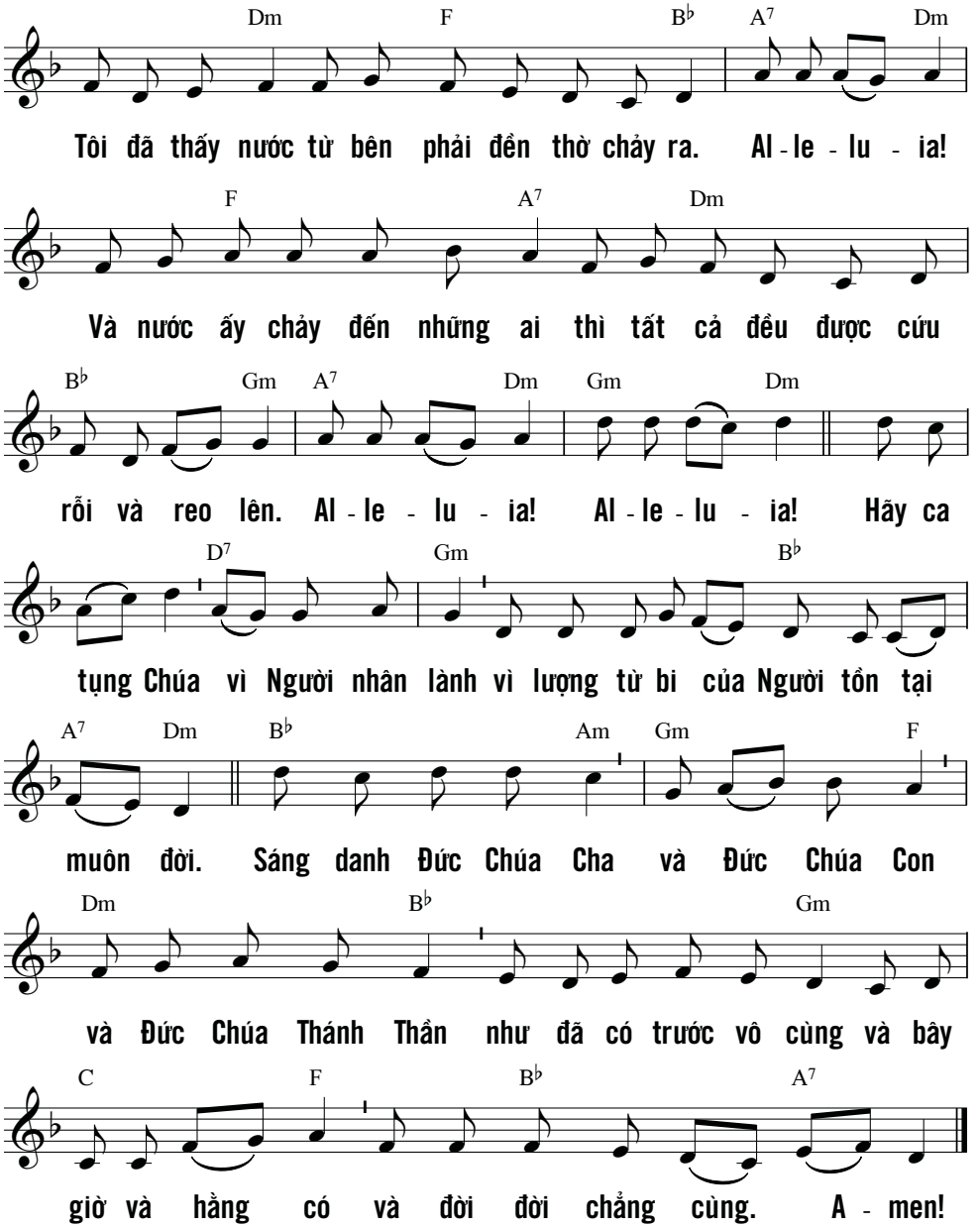

ALLELUIA CHÚA SỐNG LẠI

Ngọc Linh

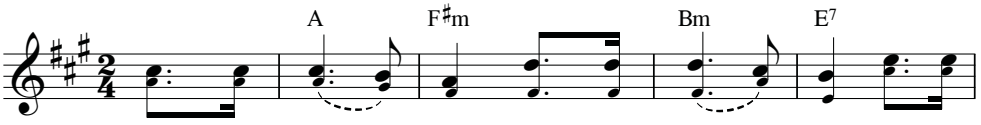

ĐK: Al - le - lu - ia! Al - le - lu - ia! Al - le-
Chúa chiến thắng tử thần. Chúa chiến thắng tử thần. Al - le-

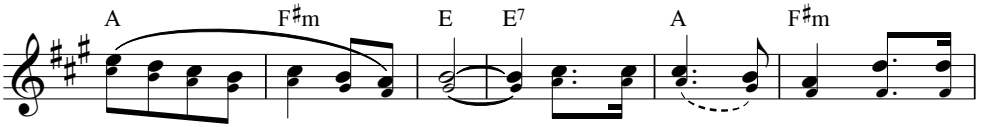

lu ia! Al le lu - ia! Al - le-
lu - - - ia! Chúa đã sống lại rồi. Chúa đã

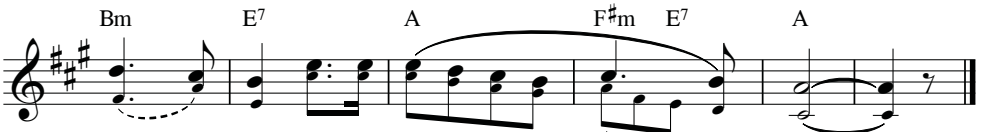

lu - ia! Al - le - lu - - - ia!
sống lại rồi. Al - le - lu - - - ia!

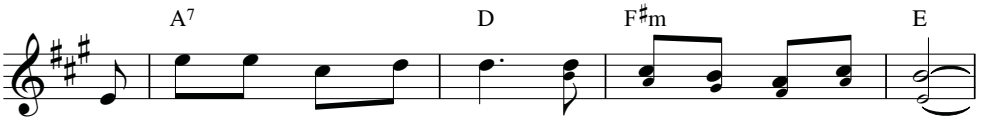

1. Nào hãy cất lời hoan ca Chúa đã sống lại hiển vinh.
2. Kìa ánh sáng bừng muôn phương xóa tan đêm dài tối tăm.
3. Nào hãy cất lời ca khen Chúa nay sống lại hiển vinh.

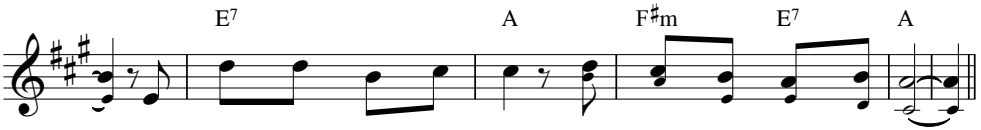

Cùng đến chúc tụng tôn vinh Chúa nay thống trị muôn đời.
Ngày mới nắng về nơi nơi phúc vinh chan hòa muôn đời.
Nguyện chúc Chúa được vinh quang với muôn uy quyền vững bền.

BÀI CA
CHO NGƯỜI CHIẾN THẮNG

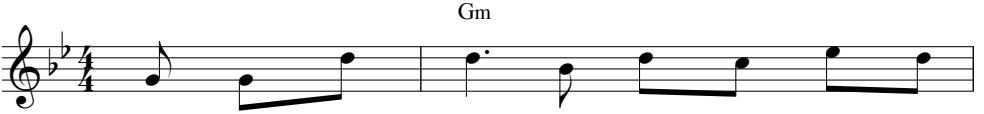

1. Người đã chiến thắng sự chết tăm tối âm
2. Người về chiến thắng tội lỗi xiềng xích vong
3. Người đã cứu thoát và ban cuộc sống vinh

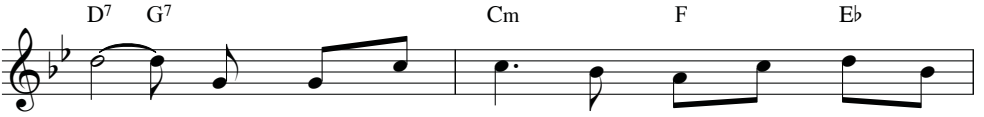

u. Ngày về vinh quang khải hoàn đêm tối mịt
thân. Đường về vinh quang bừng dậy khúc hát Thiên
quang, dạt dào muôn ơn tẩy sạch bao vết tội

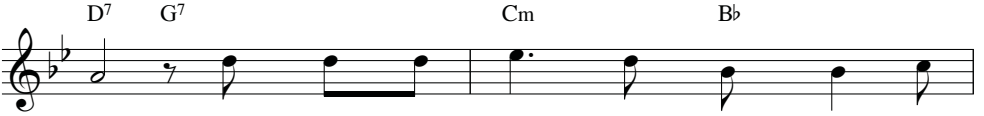

mù. Muôn dân đã thấy con đường ngày cứu
đàng. Bao đêm tăm tối u buồn được đổi
đời. Xua tan tăm tối sáng bừng ngày cứu

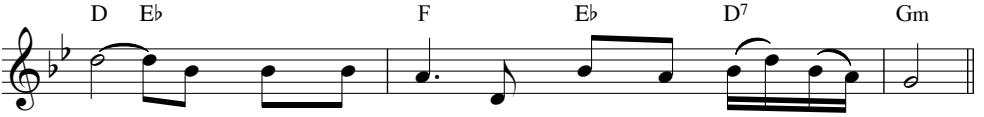

rỗi. Ánh sáng toả lan đập tan xiềng xích ngục tù.
mới. Thế giới sướng vui tình thương đổi mới gian trần.
rỗi. Tiếng hát báo tin mừng vui Al - lê - lu - ia.

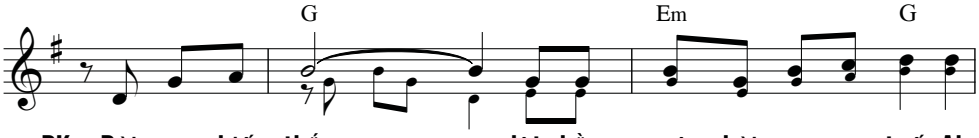

ĐK: Bài ca chiến thắng dệt bằng muôn bài ca vạn tuế Al

Bài ca anh hùng

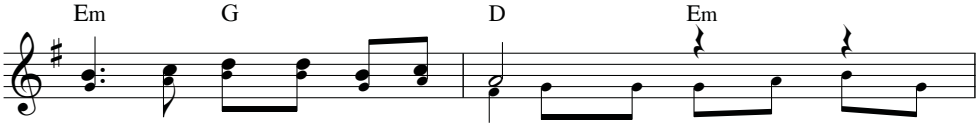

-lê - lu - ia! Al - le lu - ia!

Mừng ngày về chiến thắng khải

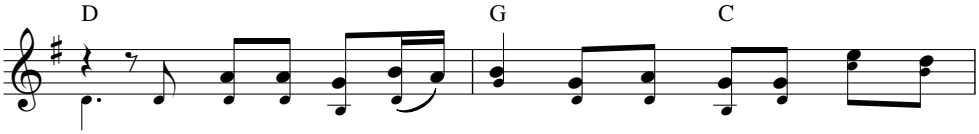

Đập tan nô lệ thần chết và mang về sự sống vinh

hoàn

quang. Trần gian mừng vui! Dâng cho

Trần thế vui mừng!

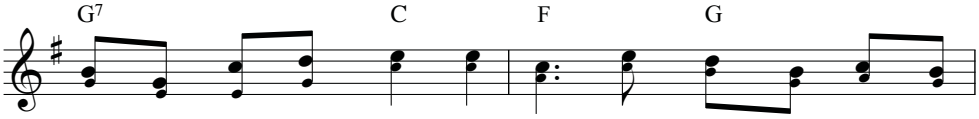

Ngài bài ca chiến thắng Al - le - lu - ia! Al - le - lu

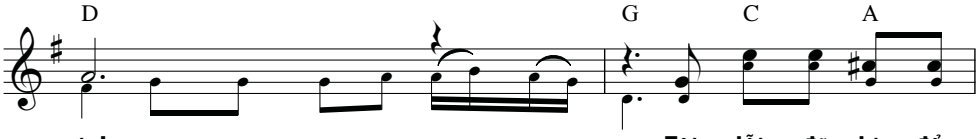

ia! Tội lỗi đã bị đẩy

Mừng ngày Ngài đã sống lại rồi.

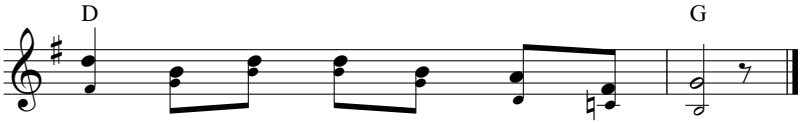

xa. Sự sống mới vinh quang hòa ca.

BÀI CA ĐỨC TIN

Ngọc Linh

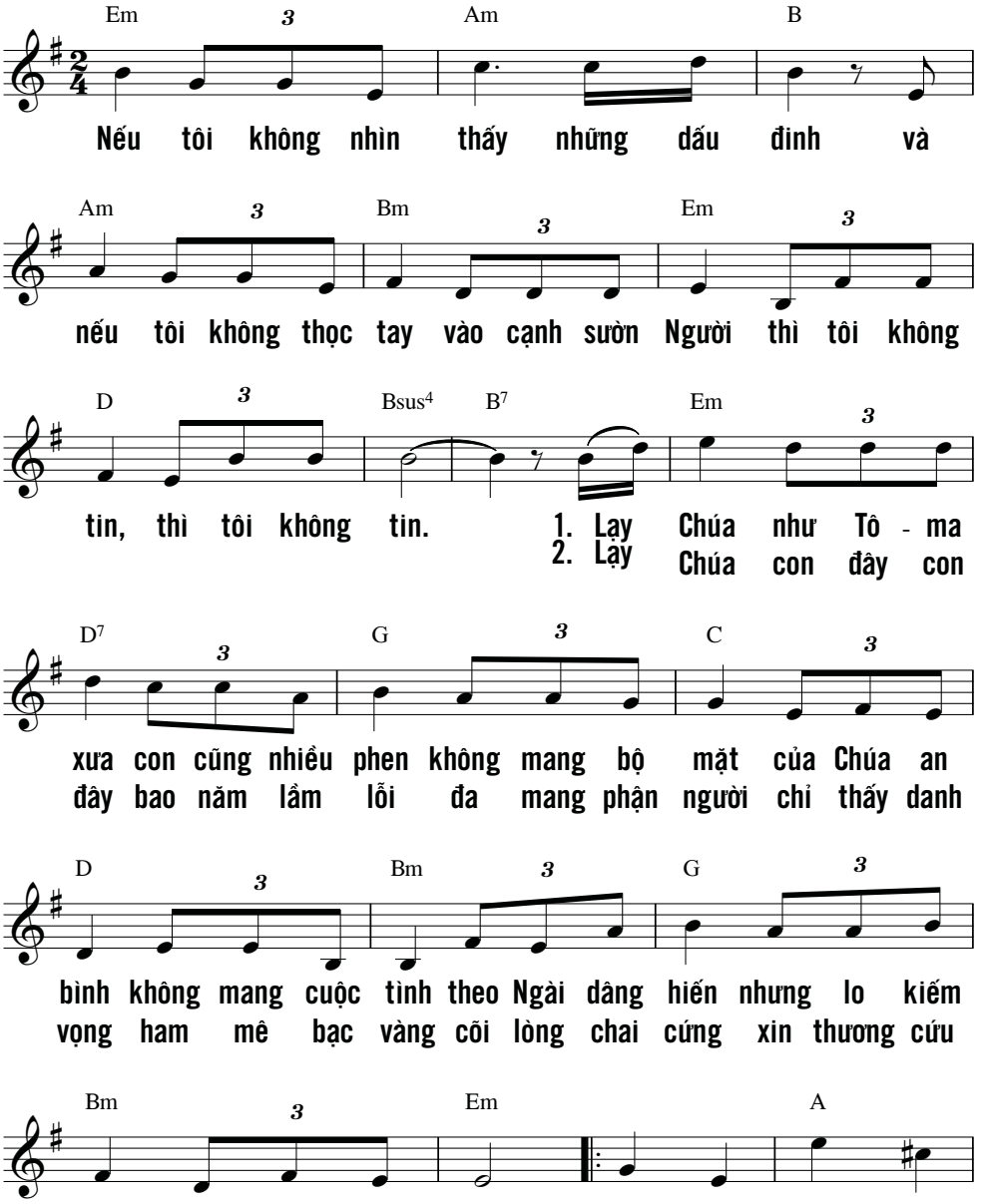

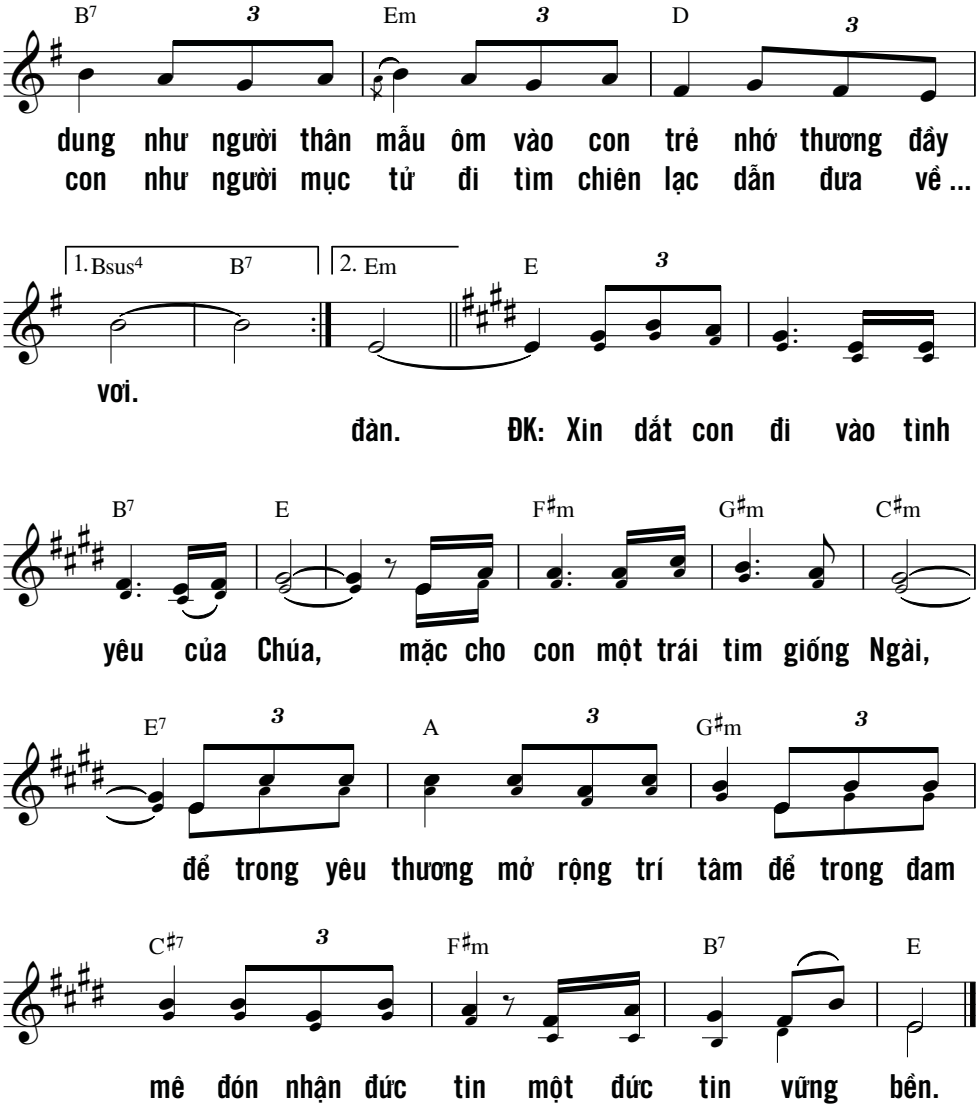

Hãy tạ ơn CHÚA vì Chúa nhân từ,
muôn ngàn đời Chúa vẫn trọn tình thương.
Ít-ra-en hãy nói lên rằng :
muôn ngàn đời Chúa vẫn trọn tình thương.
muôn ngàn đời Chúa vẫn trọn tình thương.
(Tv 118, 1-2)

CHÚA CHIẾN THẮNG KHẢI HOÀN

Ngọc Khánh

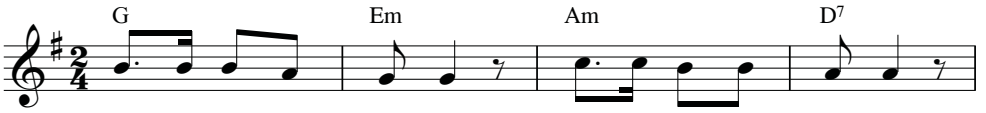

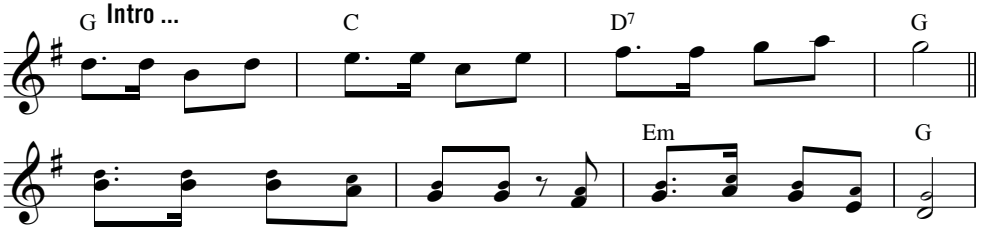

ĐK: Chúa chiến thắng khải hoàn rồi trần gian hãy mau ca mừng.

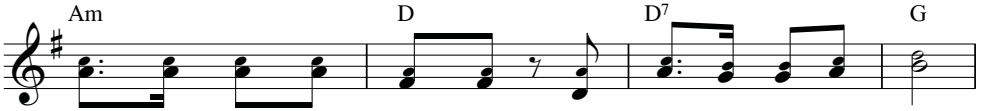

Chiếu sức sống mới tuyệt vời người ơi! Al - le - lu - ia!

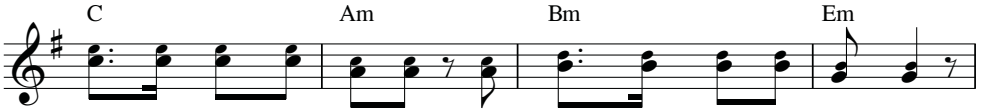

Chúa đã đến cứu tội đời bằng Máu Thánh xóa hết tội người.

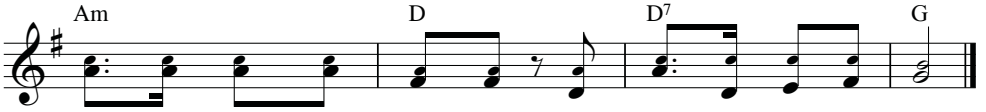

Chúa đã chiến thắng rạng ngời người ơi! Al - le - lu - ia!

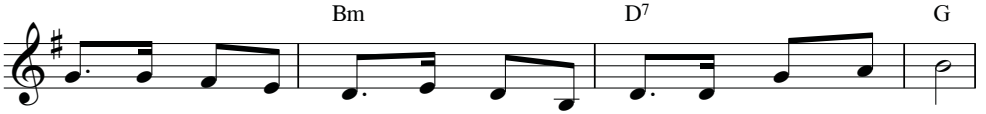

1. Sức sống nay tuôn tràn những khi buồn đau nặng vai dương thế.
2. Với Chúa đi trong đời gánh chia buồn đau nặng mang Thánh Giá.
3. Hãy kíp đi loan truyền báo tin phục sinh mọi dân mọi nước.

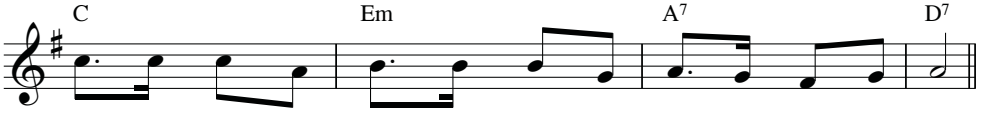

Phúc đức mới trào ban phát xuất từ đây nơi thập hình cao.
Sẽ với Chúa phục sinh kiếp sống hiển vinh ân tình bao la.
Biết sống với tình thương biết xóa hờn căm xoa dịu tai ương.

CHÚA ĐÃ SỐNG LẠI

Đỗ Vy Hạ

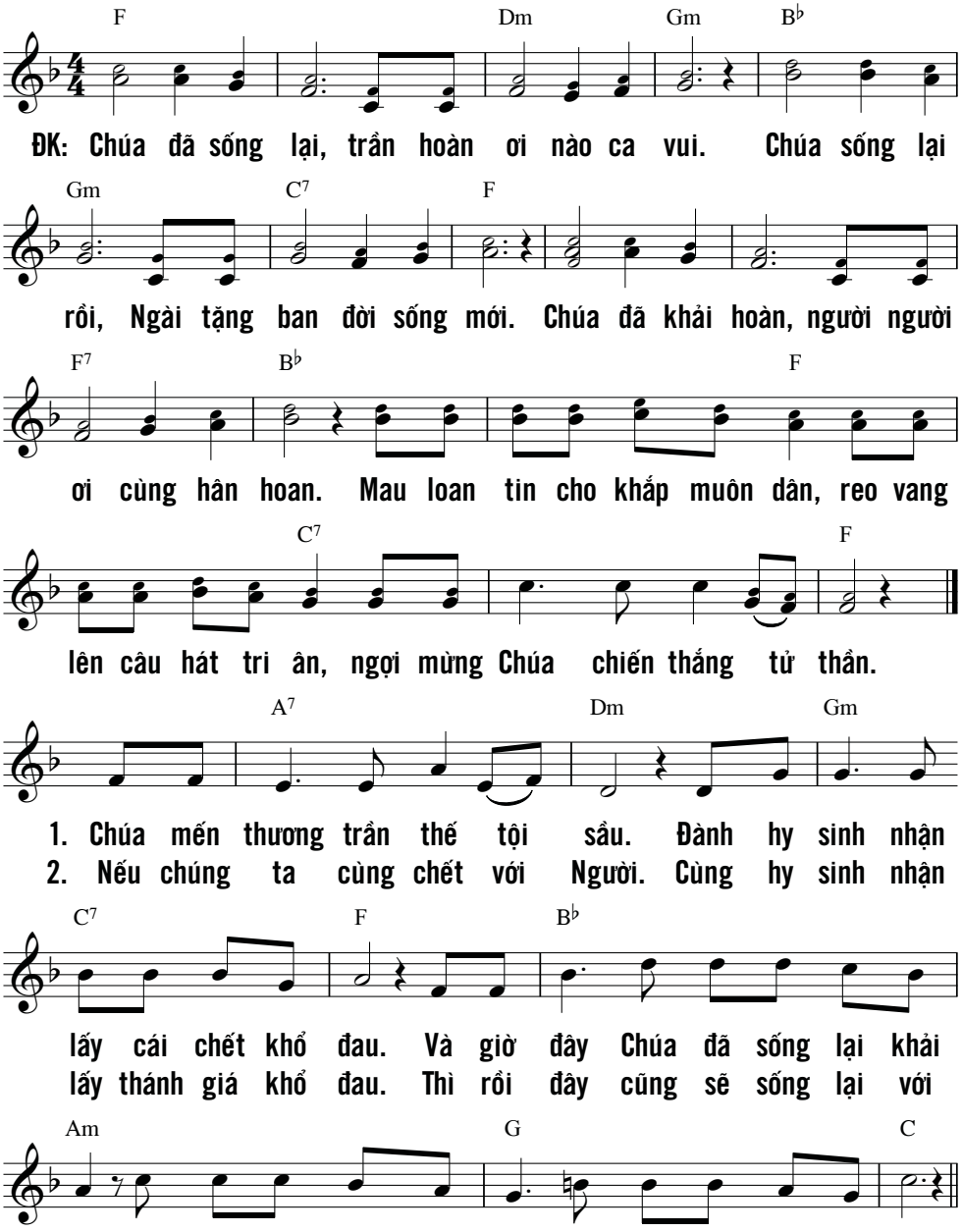

CHÚA ĐÃ LÊN TRỜI

Phanxicô

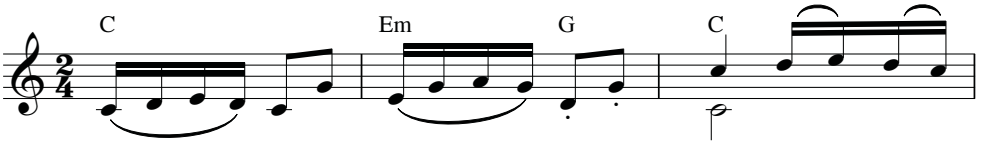

1. Chúa đã lên
2. Chúa đã xuống
3. Chúa sống trong
4. Chúa đã lên

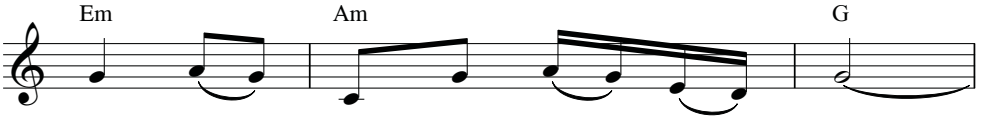

trời, núi đồi đưa mắt nhìn theo.
đời với người chung kiếp khổ đau.
đời, khóc cười bao nỗi nhục vinh.
trời, bóng Người xa khuất mù khơi.

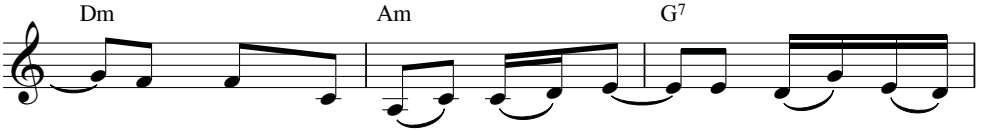

Chia ly đôi ngả, ngàn dâu xanh ngắt một
Lang thang muôn nẻo tìm đâu một chỗ tựa
Cô đơn, đau khổ, tử sinh, oan trái, tội
Con mong được đổi làm mây theo gót chân

mầu. Thầy về Quê Hương xa vời ôi
đầu. Người về Thiên Cung nhưng chẳng quên
tình. Người về an vui nhưng lòng thương
Người. Bầu trời mênh mang luôn vọng vang

Dm G C7

xa vời cuộc đời. Nhưng bao tình
cát bụi cuộc đời. "Ta đi dọn
gian trần đọa đầy. Trên cao gởi
tiếng Người gọi mời. Con vui nhẹ

F G7 C

mến, ơn Trời mãi ở với người.
chỗ cho người ở nhà Chúa Trời".
xuống Thánh Thần an ủi tháng ngày.
bước trên đời tiến về cõi Trời.

Am C Am

ĐK: Con nhìn lên cao thao thức với ngàn vì

Con nhìn lên cao thao

Dm G C

sao. Khấn xin Người dìu

thức với ngàn vì sao đêm. Con khấn xin

F G7 C

đưa con bền tâm bước lên trời cao.

Người được an tâm về bến thắm mầu.

CHÚA HIỂN TRỊ

Hoàng Kim (phóng tác)

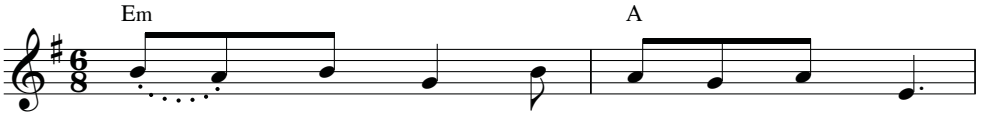

1. Chúa hiển trị khắp dân hãy reo mừng.
2. Đây ngày Chúa làm chúng ta hãy vui mừng.

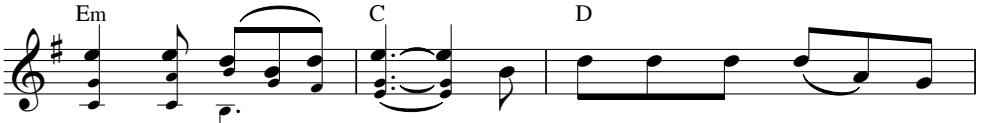

Al - le - lu - ia! Sự sống đã chiến thắng thần
Al - le - lu - ia! Sự sống đã chiến thắng thần

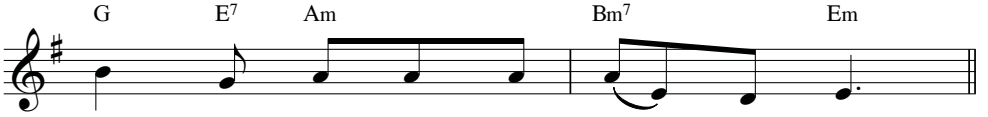

chết, Thập Giá đã chiến thắng địa ngục.
chết, Thập Giá đã chiến thắng địa ngục.

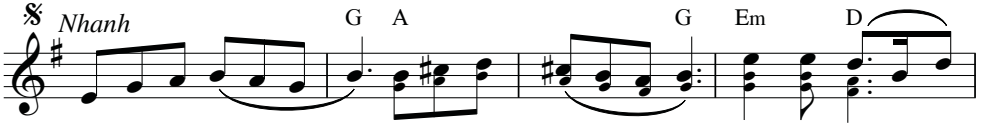

ĐK: Al - le - lu - ia! Al - le - lu - ia! Al - le - lu -

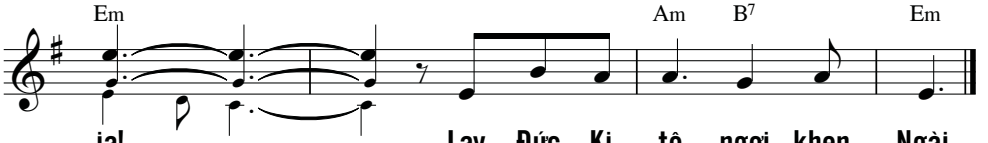

ia! Lạy Đức Ki - tô ngợi khen Ngài.

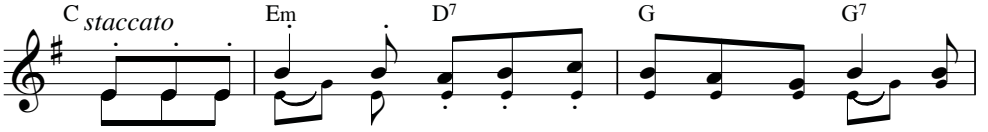

3. Thật là hòn đá những thợ xây vứt đi không màng tới ngày
4. Thật là kỳ công Chúa làm nên trước mặt bao người thế Danh

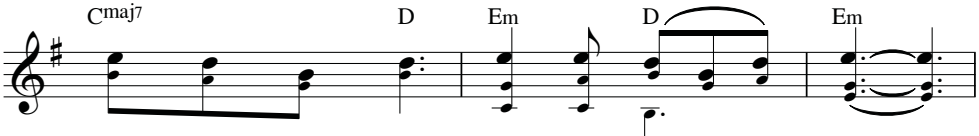
Cmaj7 D Em D Em
nay bỗng trở nên Al - le - lu - ia!
Chúa muôn hiển vinh. Al - le - lu - ia!

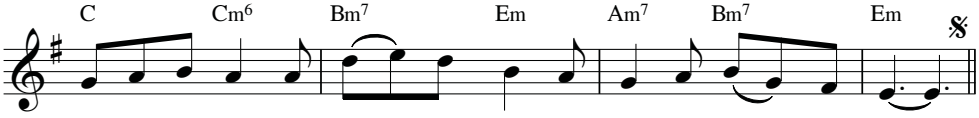
C Cm6 Bm7 Em Am7 Bm7 Em
Giê-su Ki-tô tình yêu thiết tha cao vời của khắp gian trần.
Giê-su Ki-tô tình yêu thiết tha cao vời của khắp gian trần.

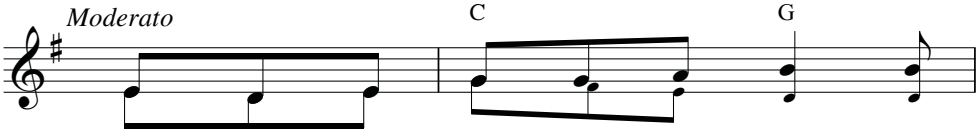
Moderato
C G
5. Chúa dùng Thịt Chúa mà nuôi sống khắp
6. Chúa hãy ban cho đoàn con Chúa được

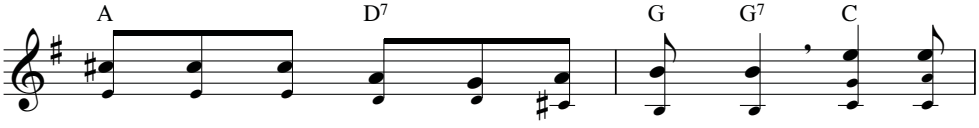
A D7 G G7 C
hết những lớp người được Chúa cứu thoát. Al - le -
sống hân hoan ngày Vượt Qua thiên thu. Al - le -

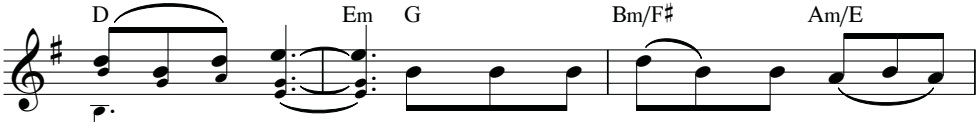
D Em G Bm/F# Am/E
lu - ia! Chúa đã lấy chính Máu thắm
lu - ia! Chúa cũng lấy chính Máu thắm

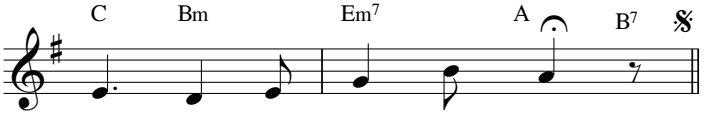
C Bm Em7 A B7
Người làm tươi môi chúng con.
Người làm tươi môi chúng con.

CHÚA LÊN TRỜI 1

Hoài Đức

C

f Ánh muôn tia bình minh bừng lấp lánh chiếu
Với muôn cung đan tơ nổi réo rắt rước

p

G Am C F

lên áng mây huy hoàng. Chúa từ nơi dương gian
Con Chúa lên ngai vàng. Chúa ngự nơi cao sang ...

1. C Am C 2. C

f ngự lên chốn thiên cung sáng tươi rỡ ràng.
khắp thiên cung âm

Am Dm

vang điệu ca du dương. *ff* Chúa Cứu Thế đã khải hoàn! Hãy cất tiếng
Chúa Cứu Thế đã khải hoàn! Hãy cất tiếng

F C

p

hát nhân trần. Thiết tha dâng lời khẩn cầu Chúa ban
hát nhân trần. Chúa nay trên trời đoái nhìn thế nhân.

C7 *cresc.* 1. F G7 C 2. F C

muôn ngàn ân phúc xuống cõi trần.
Cho trần gian ... hưởng phúc bình an.

CHÚA LÊN TRỜI 2

Nguyễn Duy

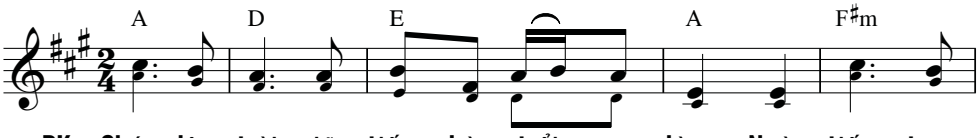

ĐK: Chúa lên trời giữa tiếng kèn trổi vang lừng. Ngàn tiếng tung

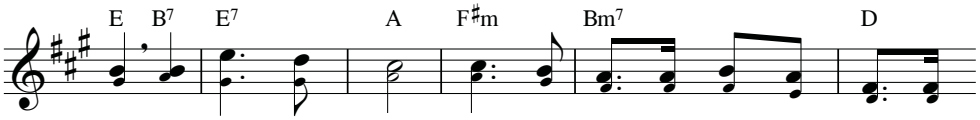

hô hòa tấu không ngừng. Chúa lên trời giữa các thiên thần, giữa

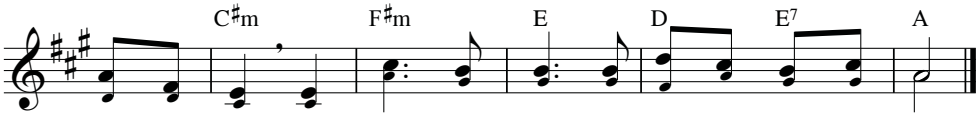

các tông đồ. Mừng Chúa vinh quang về với Cha Ngài trên trời.

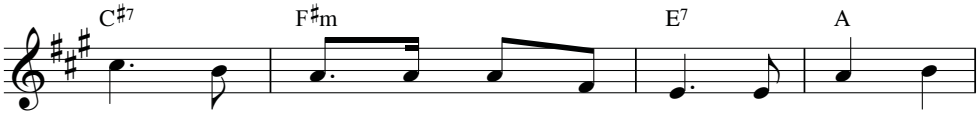

1. Chúa xuống trần mang thân phận người và Ngài đã
2. Những đau thương nay qua đi rồi vì đường Thánh
3. Ngước trông lên quê hương trên trời đoàn con mơ
4. Những gian nan trên con đường dài thử ta kiên

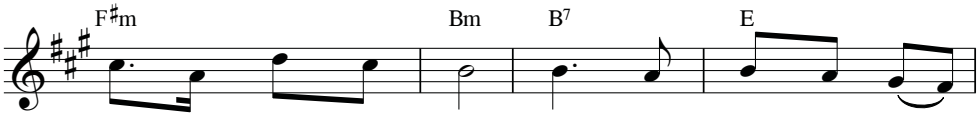

chết và đã sống lại. Chúa nay hiển vinh lên
Giá nguồn sống vinh quang. Chúa đã chết để sống
ước hạnh phúc mai sau. Chúa thương đỡ nâng con
vững mà bước theo Ngài. Sống làm chứng cho Danh

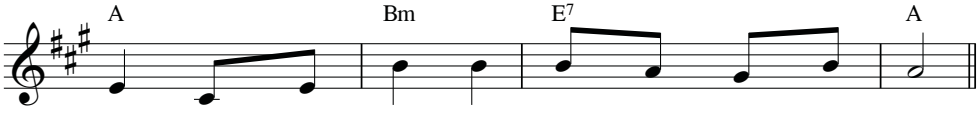

trời để ngày sau đưa ta lên trời với Cha.
lại Ngài xuống thế để nay lên trời hiển trị.
hèn ngày và đêm noi theo gương Ngài sống xưa.
Ngài nhìn trời cao ta đâu hãi sợ khó nguy.

CHÚA SỐNG LẠI RỒI

Thành Tâm

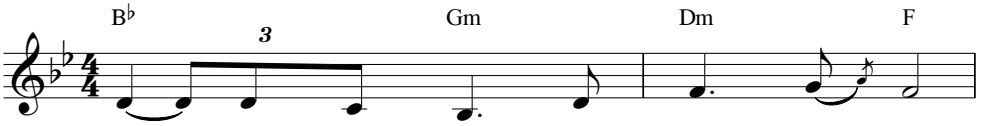

1. Chúa hóa nên người vì thương chúng ta
2. Hỡi những tâm hồn ngày đêm ước mơ
3. Hỡi những con người lòng ngay khổ đau
4. Hỡi những con người nào ai nhớ thương

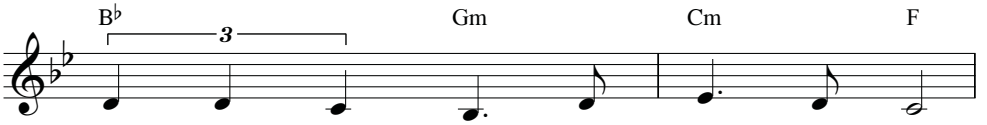

sống kiếp con người lam lũ hy sinh
cõi phúc thiên đường trong sáng nên thơ
sống kiếp phong trần thân thế bơ vơ
với tấm thân gầy cay đắng miên man

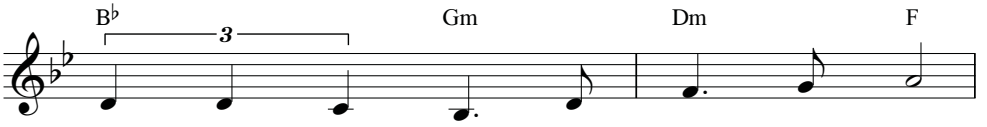

chiến thắng khải hoàn quyền uy cõi chết.
Chúa đã sống lại vì thương anh đó.
chỉ thấy chân trời màu đen u tối.
hãy nhớ cho rằng vì thương anh đó.

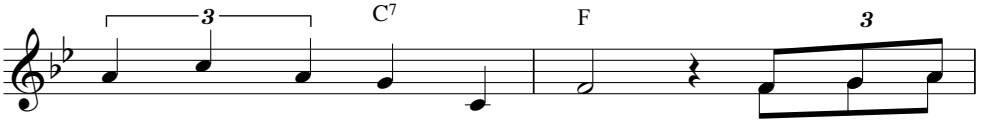

Thiên Chúa chúng ta phục sinh.
Thôi hãy vui lên người ơi! ĐK: Cùng nhau ta
Thôi hãy quên đi niềm đau.
Nên Chúa chúng ta phục sinh.

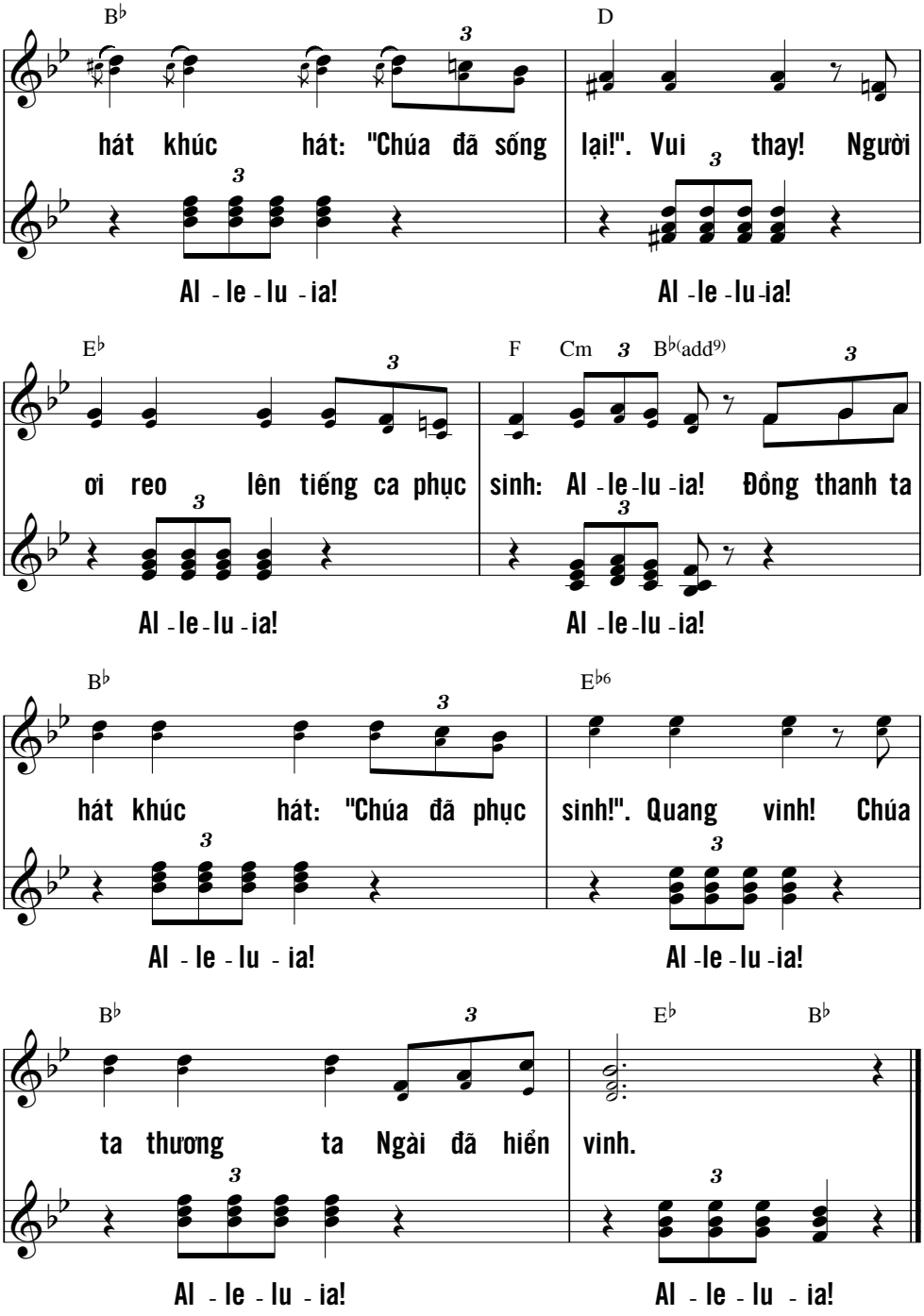
B♭ D
hát khúc hát: "Chúa đã sống lại!". Vui thay! Người
Al - le - lu - ia! Al - le - lu - ia!
E♭ F Cm B♭(add9)
ơi reo lên tiếng ca phục sinh: Al - le - lu - ia! Đồng thanh ta
Al - le - lu - ia! Al - le - lu - ia!
B♭ E♭6
hát khúc hát: "Chúa đã phục sinh!". Quang vinh! Chúa
Al - le - lu - ia! Al - le - lu - ia!
B♭ E♭ B♭
ta thương ta Ngài đã hiển vinh.
Al - le - lu - ia! Al - le - lu - ia!

CHÚA VỀ TRỜI, CON RA ĐI

Phanxicô

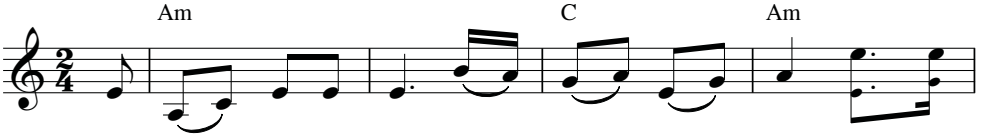

ĐK: Hỡi người Ga - li - lê sao còn mải mê đăm đăm

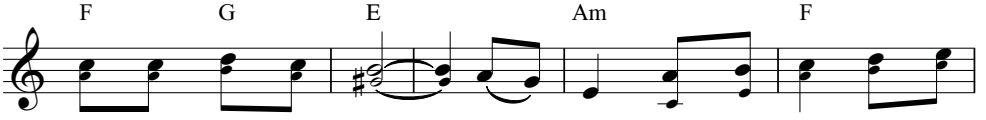

nhìn trời Chúa đã về. Mai này Người lại đến trên đám

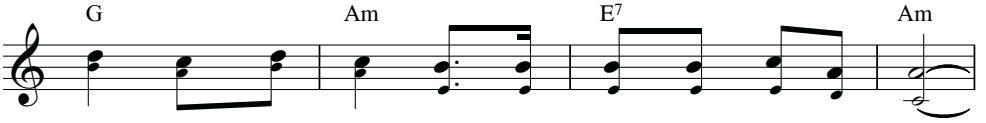

mây trong thánh oai như hôm nay Người đã về trời.

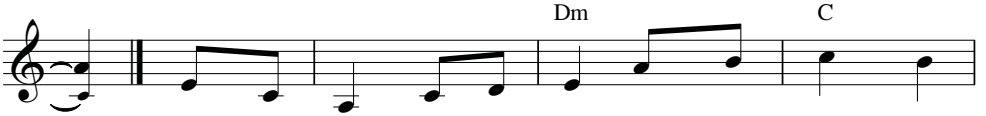

1. Chúa về trời, con ra đi môi ca hát gieo
2. Chúa về trời, con ra đi tung đôi cánh soi
3. Chúa về trời, con ra đi mang thánh giá thương

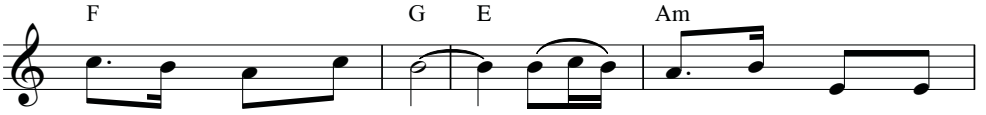

rắc Tin Mừng đó đây. Bước theo Chúa vào cuộc
ánh Tin Mừng Chúa xưa. Nắng mưa chấp nhận một
khó lên đồi máu xưa. Bước qua khổ hình cuộc

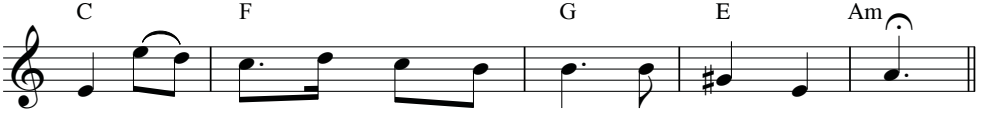

đời. Khó nguy dẫu ngàn dặm đường, rắc gieo tình thương.
đời. Vững tin Chúa trên tầng trời vẫn theo chở che.
đời. Tiến theo Chúa lên bầu trời biết bao niềm vui.

CON HÃY NHỚ

Kim Long

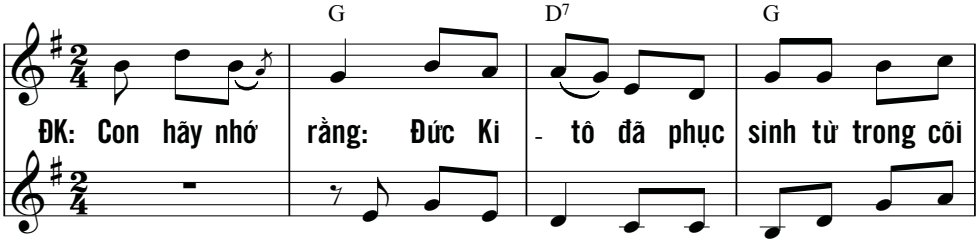

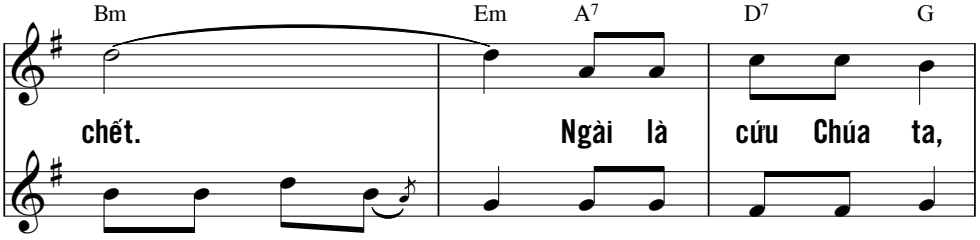

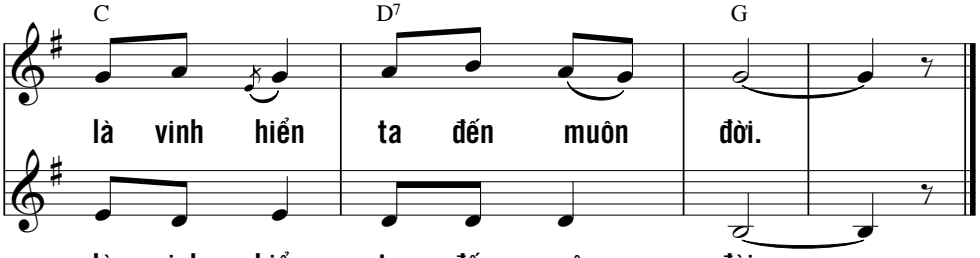

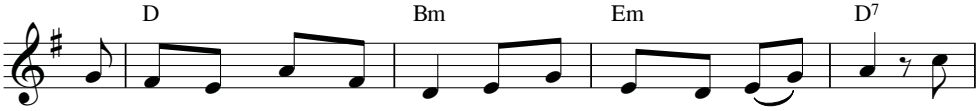

1. Nếu ta cùng chết với Ngài ta sẽ cùng Ngài phục sinh. Nếu
2. Nếu ta từ chối Danh Ngài ta sẽ bị Ngài loại xa. Dẫu
3. Chính tay Ngài khiến cơ cùng tan biến thành niềm mừng vui. Chính

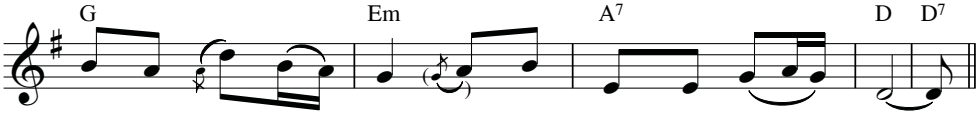

ta chịu *khổ* với Ngài ta sẽ cùng Ngài thống trị.
ta bội tín với Ngài, *Ngài* vẫn một lòng trung trực.
nơi Ngài chiếu hy vọng soi dẫn cuộc đời muôn người.

CON HÃY NHỚ RẰNG

Hoàng Kim

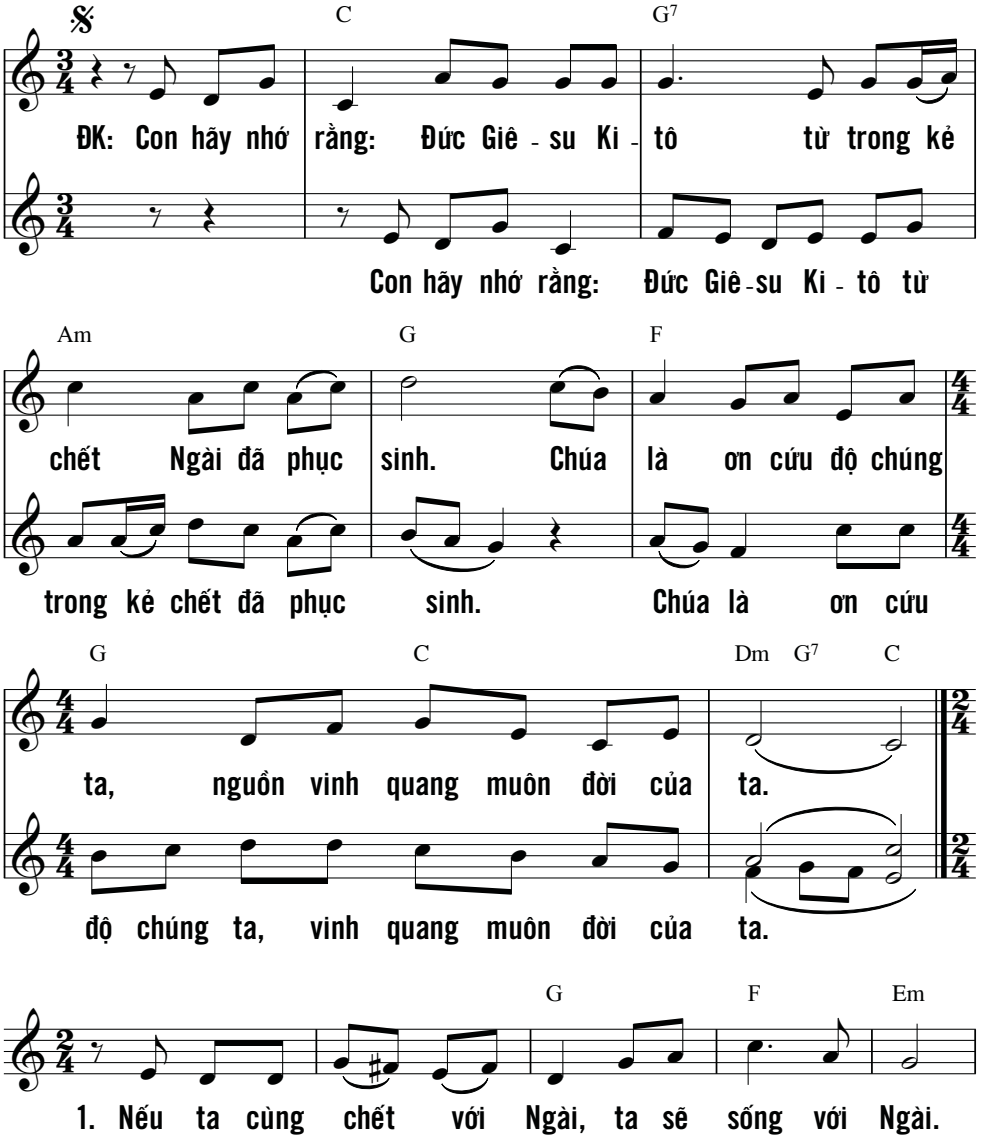

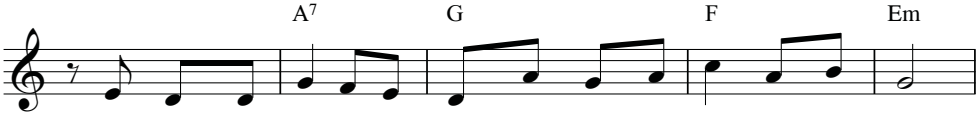

2. Ưu phiền của ta ở nơi Ngài, hoan lạc của ta cũng nơi Ngài.
3. Ân sủng của ta ở nơi Ngài, an bình của ta cũng nơi Ngài.

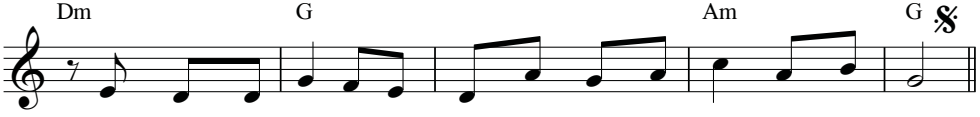

Tin tưởng của ta ở nơi Ngài, mối tình của ta cũng nơi Ngài.
Vinh hiển của ta ở nơi Ngài, cứu độ của ta cũng nơi Ngài.

CHÚA NAY ĐÃ PHỤC SINH

Kim Long

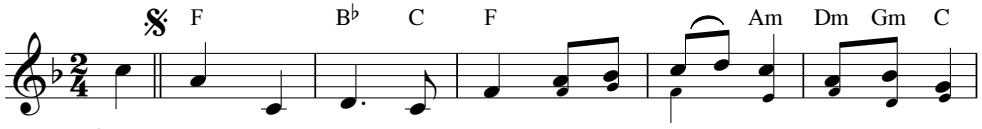

ĐK: Chúa nay thực đã phục sinh. Al - le - lu - ia. Al - le - lu -

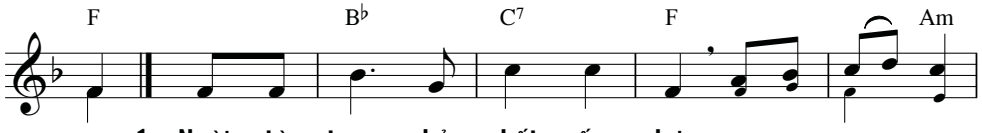

1. Ngài từ trong kẻ chết sống lại.
ia. 2. Ngài toàn thắng tội lỗi thế trần. Al - le - lu - ia.
3. Ngài rọi chiếu triều ánh sáng ngời.

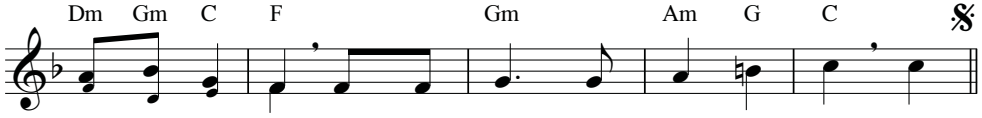

Và niềm vui tràn lan nơi nơi. Chúa ...
Al - le - lu - ia. Và ngàn dân hưởng ơn cứu rỗi. Chúa ...
Chỉ đường cho toàn dân đi tới. Chúa ...

DÂNG LỜI CẢM MẾN

Ngọc Linh

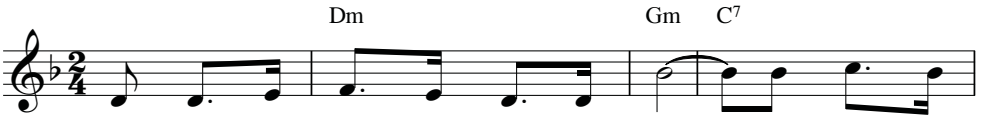

1. Xin dâng lên Chúa muôn lời cảm mến, với bánh miến
2. Xin dâng lên Chúa xác hồn đổi mới, Chúa đã cho

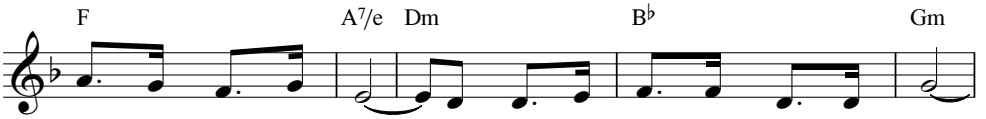

thơm với rượu nho lành, xin dâng lên Chúa kiếp người sầu thương,
con sống lại muôn đời, xin dâng lên Chúa ân tình nở hoa,

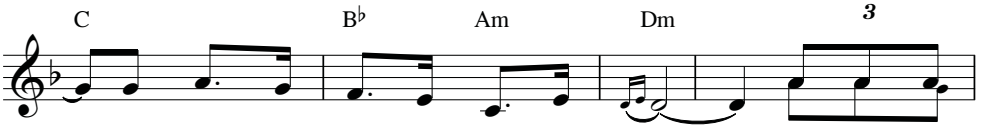

Chúa đã cho con phúc lộc thiên đường. ĐK: Hòa cùng trần
ước muốn trong con trao Ngài tất cả.

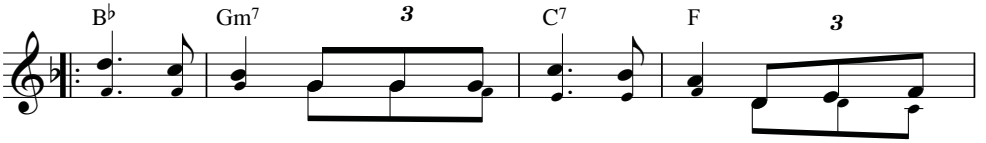

thế hát lên mừng Ngài toàn thắng tử thần trọn một tình
thế hát lên mừng ngày Ngài đã hiển vinh đã cho muôn ...

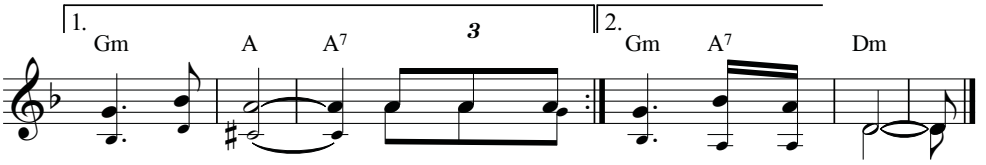

mến sắt son. Hòa cùng trần ...
nơi sống an bình.

GIỜ CHÚA PHỤC SINH

Kim Long

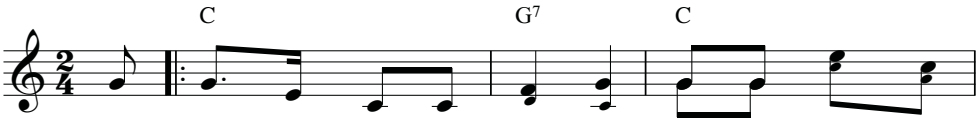

ĐK: Trái đất rung động và mở ra: Này giờ Chúa phục
thắng gian trần và quỉ ma ngàn đời Chúa hiển ...

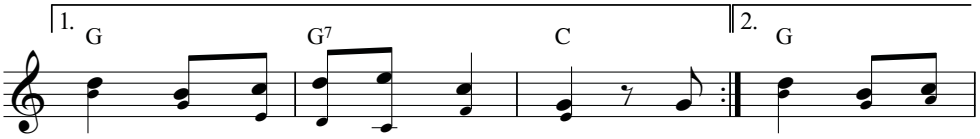

sinh mừng vui lên hỡi muôn người. Chiến ... vinh tràn ơn

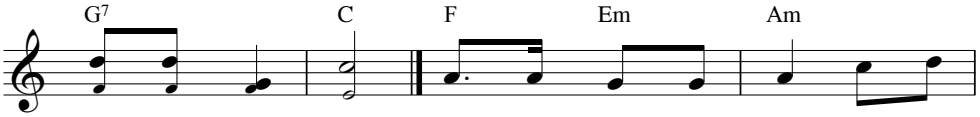

cứu rỗi mọi nơi. 1. Vui lên triều thần ơi kèn cứu
2. Hôm nay tội ngàn dân được Con
3. Xưa nhân loại lầm than vì cây

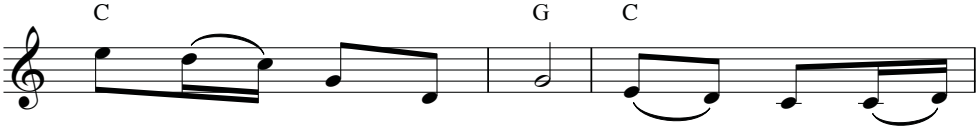

rỗi vang dậy rền trời. Chúa đà khởi
Chúa dâng mình đền bồi. Cửa trời mở
cấm trong vườn địa đàng. Nay được giải

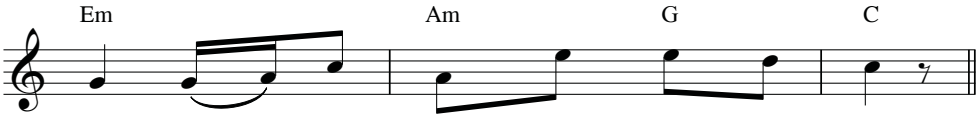

thắng quyền uy Người chiếu sáng nơi nơi.
lối nguồn hy vọng cứu rỗi lên ngôi.
thoát nhờ cây Thập Giá Chúa Ki - tô.

DƯỢC SAI ĐI

Thành Tâm

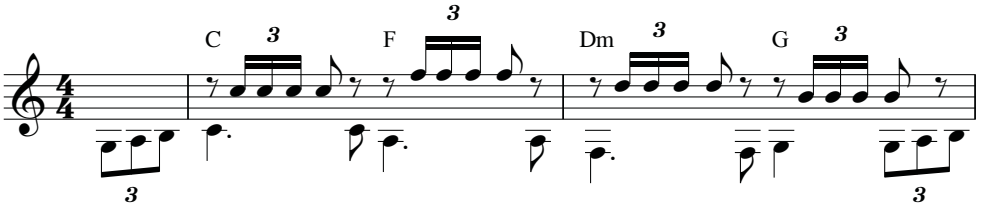

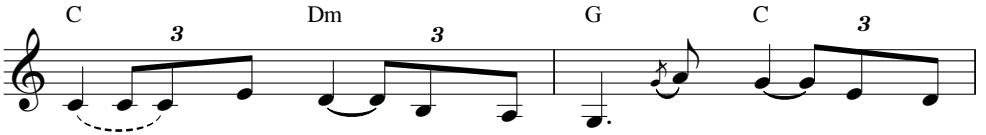

1. Ngài đã sinh xuống gian trần chỉ mong đem tình
2. Rồi Ngài chết đi cũng chỉ vì để đem ơn giải
3. Vì chúng sinh trên dương trần hiển vinh Ngài toàn
4. Nào nắm tay ta lên đường bước theo Đấng đã

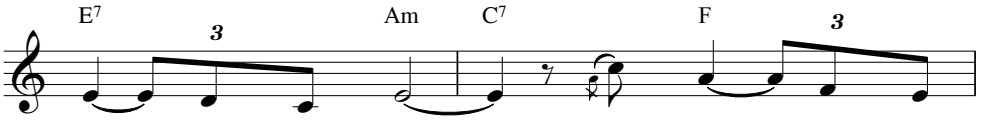

thương cho người thế. Để nên con của
thoát cho người thế. Khóc than sẽ không
thắng trên sự chết. Trở nên cho muôn
chết nhưng lại sống. Để tin cho muôn

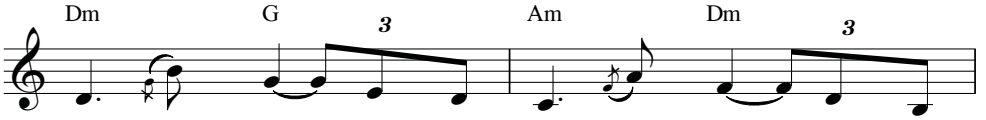

Ngài, sống chung vui một nhà bởi Ngài hết mọi
còn, bể dâu đã bởi Ngài biến nên trong cuộc
người, bởi tin nơi Lời Ngài phúc vinh trên cõi
người nỗi vui đang dâng trào cõi lòng của những

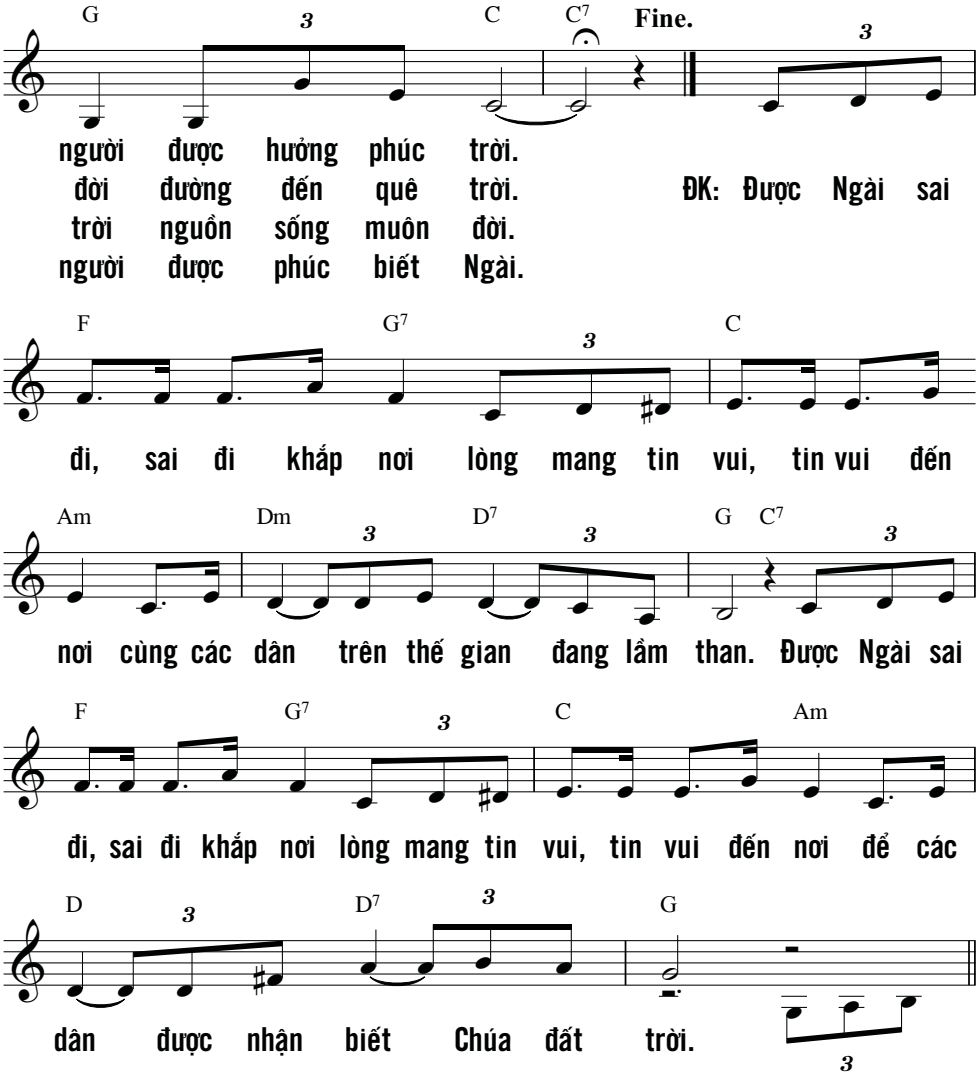

Nhà A-ha-ron hãy nói lên rằng :
muôn ngàn đời Chúa vẫn trọn tình thương.
Ai kính sợ CHÚA hãy nói lên rằng :
muôn ngàn đời Chúa vẫn trọn tình thương.
(Tv 118, 3-4)

HÁT MỪNG CHIẾN THẮNG

Ngọc Linh

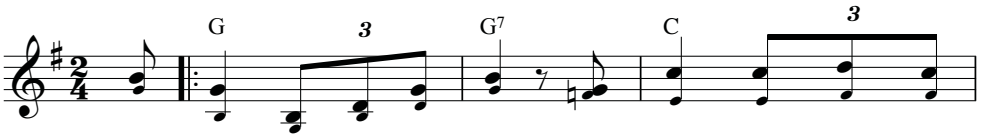

ĐK: Hát lên một bài ca mới mừng Chúa đã cứu thoát
lên một bài ca mới mừng Chúa chiến thắng khải

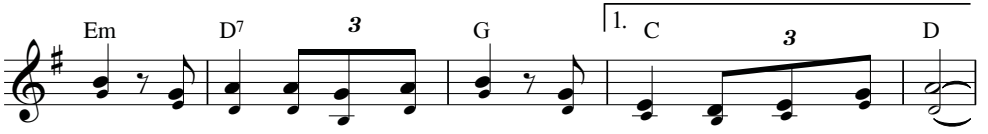

ta, từ nơi u sầu tăm tối dẫn đường về nguồn ánh sáng.
hoàn, đập tan nô lệ thần chết mang ...

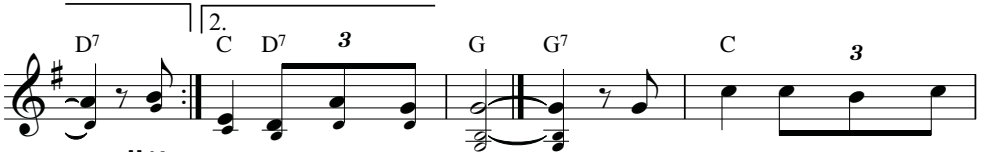

Hát ... 1. Từ nay ta thuộc về
lại sự sống vinh quang. 2. Nguyện xin ân tình Thiên

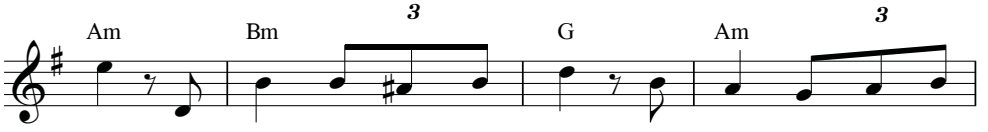

Chúa từ nay ta sẽ được sống, cũng như Ngài đã sống
Chúa đổ xuống tâm hồn trung tín, sắt son vượt qua khổ

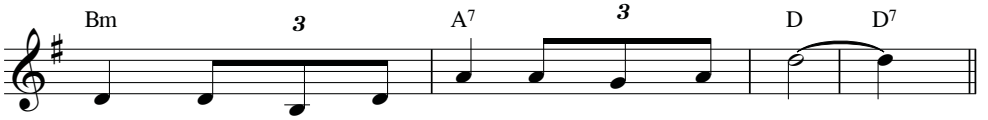

lại và Ngài ở đâu ta cũng ở đó.
hình vững một lòng tin theo Ngài muôn lối.

HÔM NAY MỪNG CHÚA LÊN TRỜI

Mi Trầm

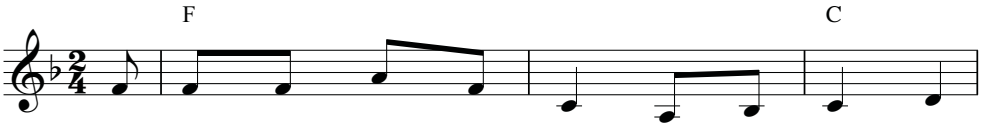

1. Hôm nay mừng Chúa lên trời trần hoàn vang tiếng
2. Vui lên muôn nước muôn người đời trần gian sẽ

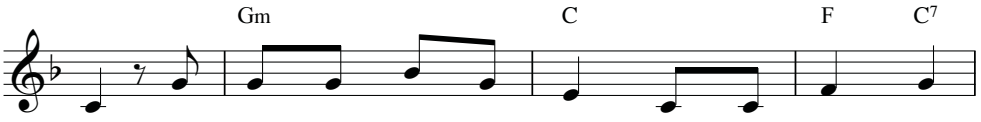

ca. Hôm nay mừng Chúa lên trời triều thần vang câu
qua. Vui lên muôn nước muôn người chờ về nơi Thiên

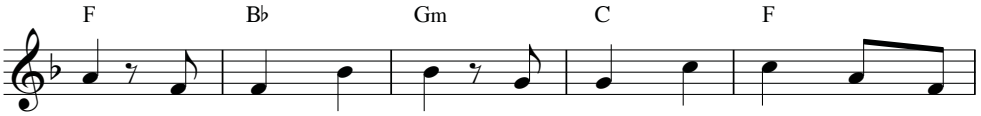

hát. Này ngày vinh quang, rạng ngời ánh sáng khúc nhạc
Quốc. Họp mừng bên Cha, tình Người bao la chốn Thiên

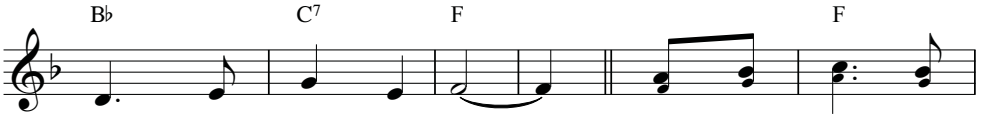

mừng trời đất hòa ca. ĐK. Ngợi khen Chúa lên
Đình chung tiếng hòa ca.

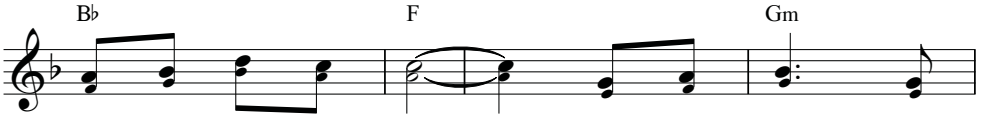

trời trong ánh vinh quang. Ngợi khen Chúa ngự

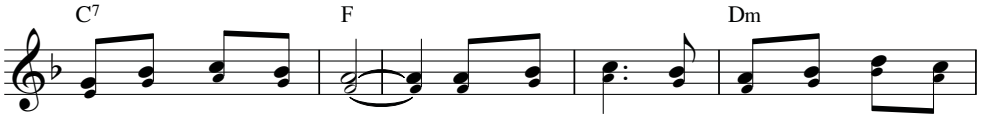

trị giữa chốn huy hoàng. Ngợi khen Chúa lên trời trong ánh vinh

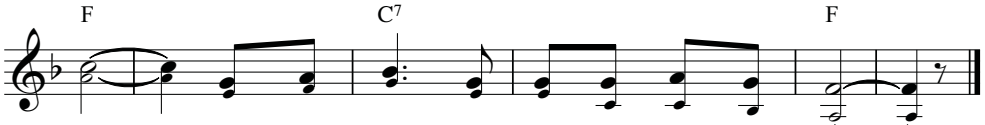

quang. Ngợi khen Chúa ngự trị trên cõi Thiên Đàng.

HÁT MỪNG CHÚA

Ý Tv 117

Thành Tâm

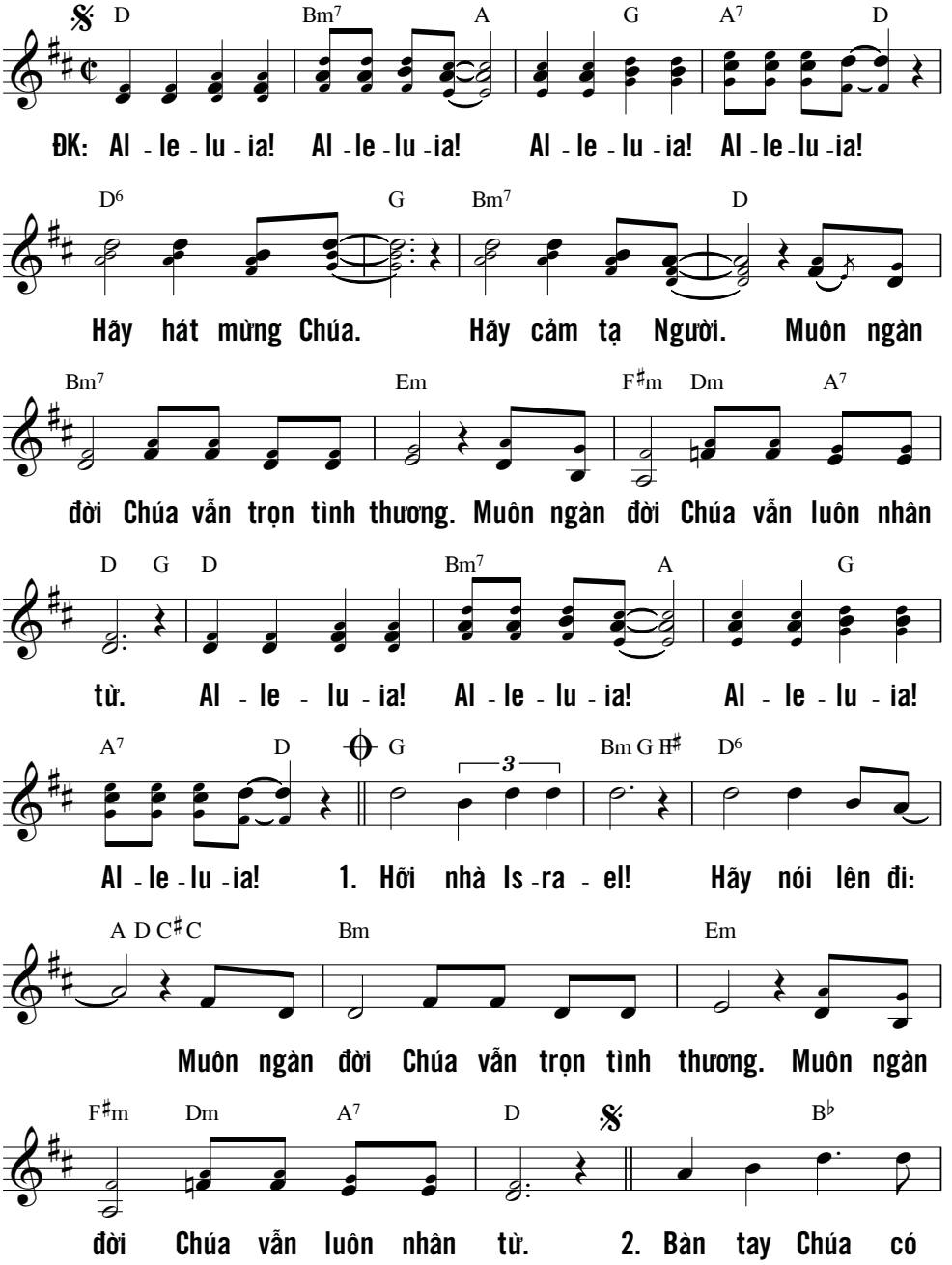

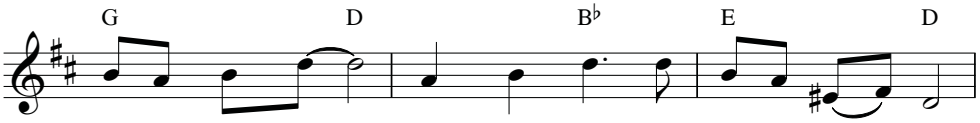

ai mà đương đối? Quyền năng Chúa quá *(ư là)* diệu kỳ.

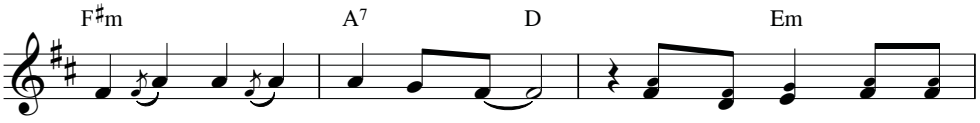

Tôi sẽ sống mãi để ca khen. Những kỳ công Chúa đã

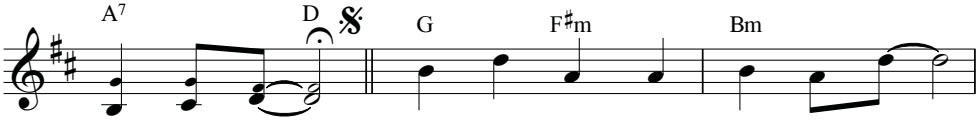

làm khi xưa. 3. Viên đá người thợ xây loại bỏ

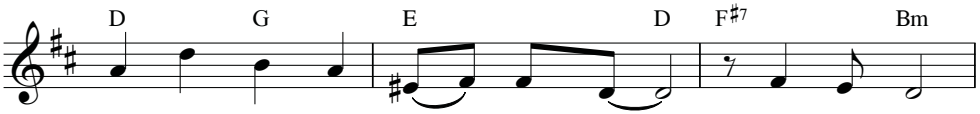

lại trở nên đá tảng góc tường. Ôi lạ lùng

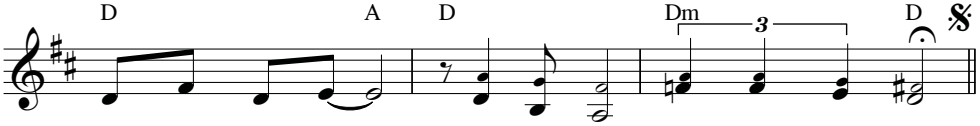

việc Chúa làm kia. Ôi lạ lùng trước mắt chúng ta.

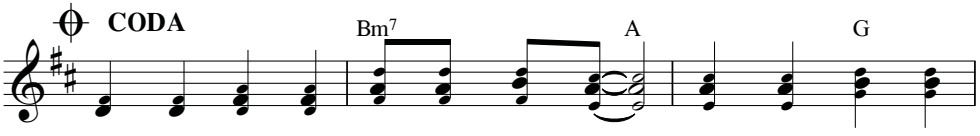

Ngàn đời tôn vinh Uy Danh Chúa Cha. Hiệp cùng Ngôi Ba

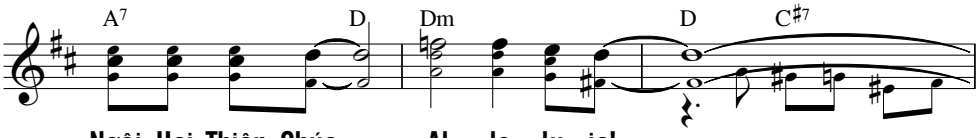

Ngôi Hai Thiên Chúa. Al - le - lu - ia!

Có thể hát đệm theo các câu TK. như ở dưới đây:

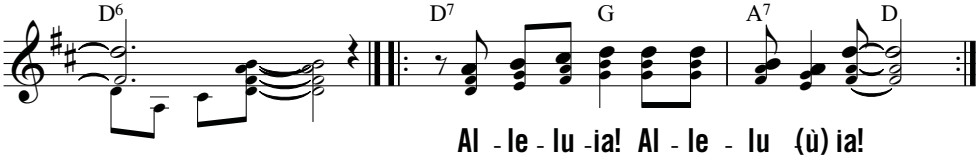

Al - le - lu - ia! Al - le - lu (ù) ia!

HOAN CA PHỤC SINH 1

Victimae Pascali Laudes

Hùng Lân

D Bm

f

ĐK 1: Bà Ma - ri - a ơi! Trên đường Bà thấy những
ĐK 2: Ngợi khen Vua Ki - tô sống lại và ra khỏi

f Bà Ma - ri - a ơi! Trên
Ngợi khen Vua Ki - tô sống

D G A

gì? Trên đường Bà thấy những gì? Xin
mồ. Tin Mừng vượt qua đây rồi phúc

đường Bà gặp những chi? những gì, những gì xin
lại và rời khỏi mồ. Tin Mừng về rồi hạnh

A7 D

kể cho chúng tôi nghe, xin kể cho chúng tôi nghe!
Trường sinh đến ai ơi! Phúc Trường sinh đến ai ơi!

kể chúng tôi nghe, xin kể chúng tôi nghe!
phúc đến ai ơi! Hạnh phúc đến ai ơi!

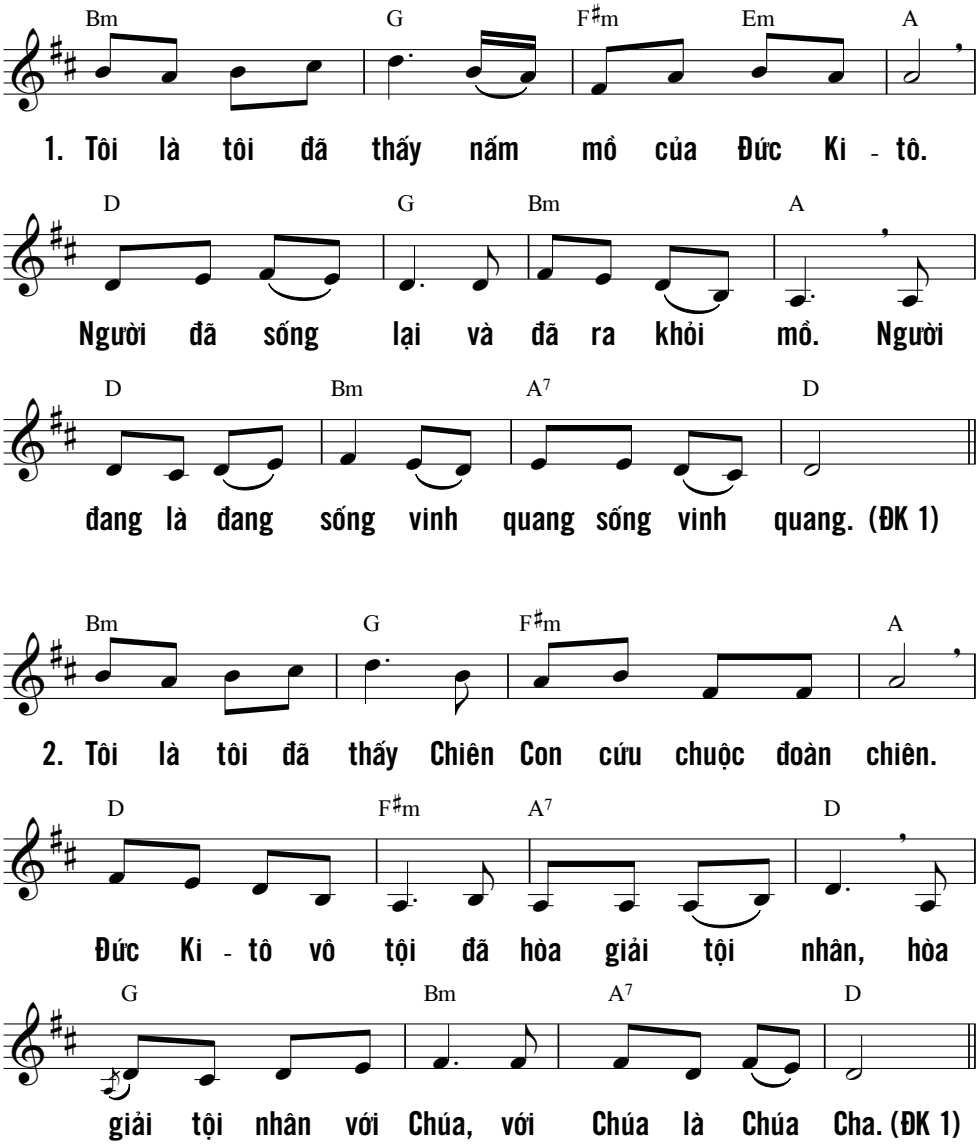
Bm G F♯m Em A
1. Tôi là tôi đã thấy nấm mồ của Đức Ki - tô.
D G Bm A
Người đã sống lại và đã ra khỏi mồ. Người
D Bm A7 D
đang là đang sống vinh quang sống vinh quang. (ĐK 1)
Bm G F♯m A
2. Tôi là tôi đã thấy Chiên Con cứu chuộc đoàn chiên.
D F♯m A7 D
Đức Ki - tô vô tội đã hòa giải tội nhân, hòa
G Bm A7 D
giải tội nhân với Chúa, với Chúa là Chúa Cha. (ĐK 1)

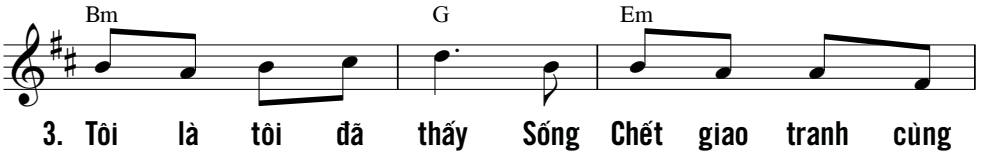
Bm G Em
3. Tôi là tôi đã thấy Sống Chết giao tranh cùng

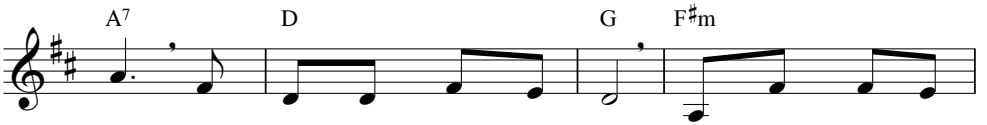
A7 D G F♯m
nhau trong một cuộc chiến diệu kỳ. Và tướng lãnh Sự

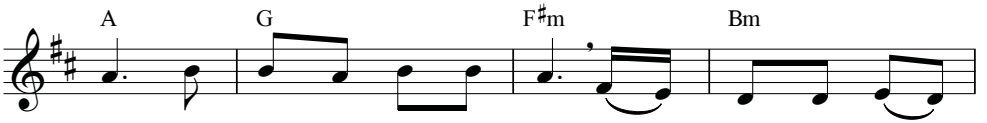
A G F♯m Bm
Sống đã chết tuy đã chết đi nhưng Người đã sống

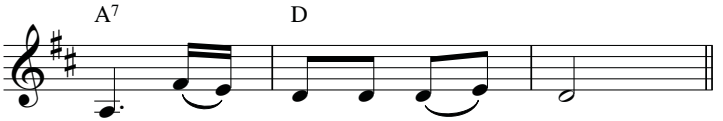
A7 D
lại, sống lại mà trị vì. (ĐK 2)

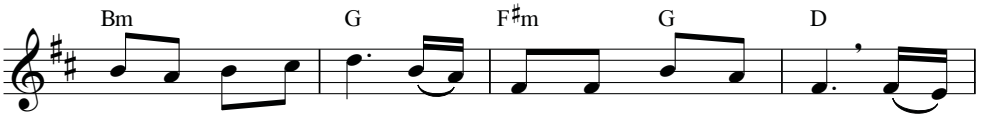
Bm G F♯m G D
4. Tôi là tôi đã thấy thiên thần làm chứng tỏ tường khăn

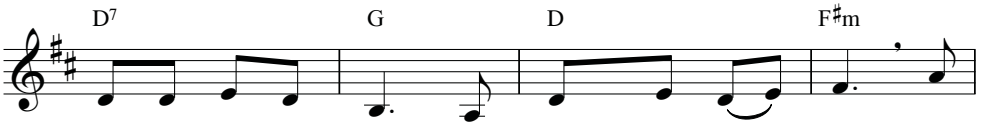
D7 G D F♯m
liệm và y phục Người còn nguyên trong mồ đá. Nhưng

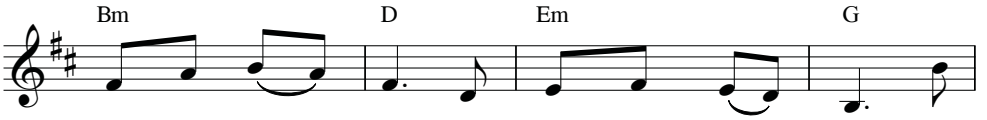
Bm D Em G
Người đã sống lại và đi trước chư vị đến

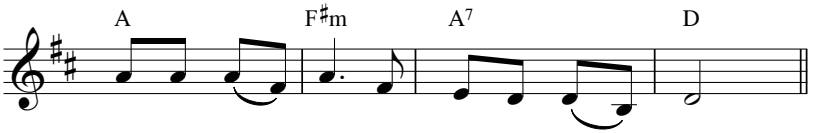
A F♯m A7 D
Ga - li - lê - a, đến Ga - li - lê - a. (ĐK 2)

HY TẾ TUYỆT VỜI

Thanh Lâm

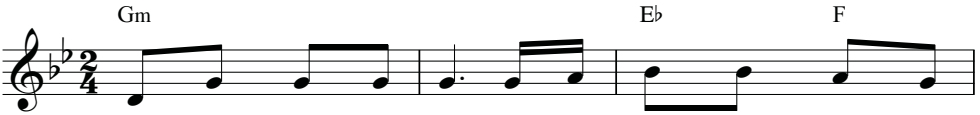

1. Đoàn con dâng lên Cha này hy lễ thánh thiêng diệu
2. Tựa hương thơm lan bay lời tha thiết khấn xin van

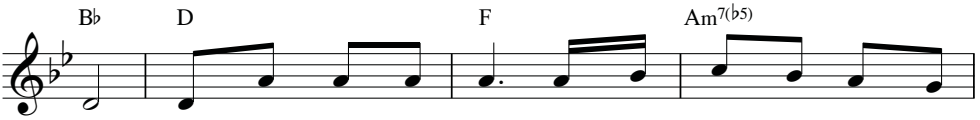

huyền, là Chiên Con hy sinh tự hiến tế để nên nguồn
nài và đôi tay giơ cao. Lòng thanh khiết con xin thề

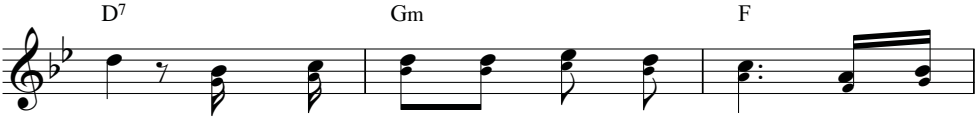

sống. Đồi Can - vê loang máu hôm nào, Người chịu
hứa. Nguyện trung tín yêu Chúa khôn ngơi, tình yêu

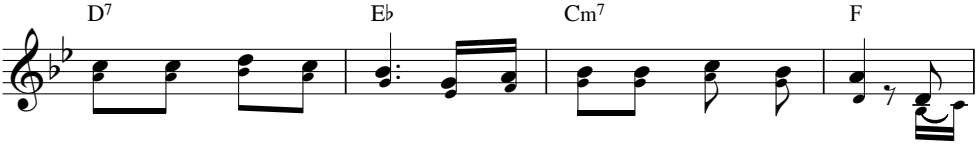

treo trên Thánh Giá cao. Rồi phục sinh vinh thắng khải hoàn, mở
thương gieo rắc muôn nơi. Là con én loan báo tin xuân, niềm

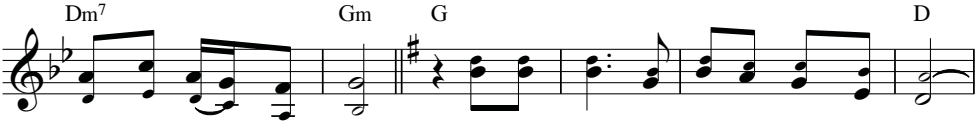

ra phúc vinh ngàn đời. ĐK: Xin dâng Cha này lễ hy sinh giao hoà.
vui đến khắp mọi nơi

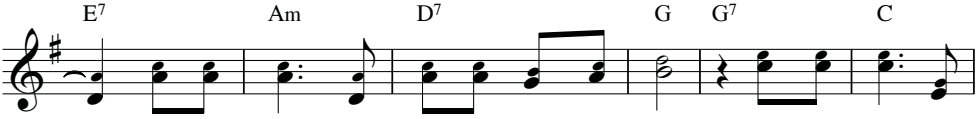

Xin Cha thương rộng ban ân tình chan chứa. Xin dâng lên đời

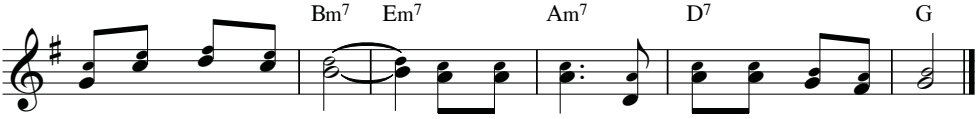

con tay trắng hư không. Xin dâng Cha lòng con thiết tha cậy trông.

HOAN CA PHỤC SINH 2

Nguyễn Duy

C Em

ĐK: Chúa đã sống lại thật rồi, Chúa đã sống lại

Chúa đã sống lại thật rồi

Am C G

thật rồi người ơi vui lên tiếng ca.

trong hân hoan người ơi nào lên tiếng ca.

C C^7

Chúa đã sống lại thật rồi, Chúa chiến thắng tử

Chúa đã sống lại thật rồi,

F G C

thần rồi đem lại hạnh phúc khắp nơi.

Chúa chiến thắng đem ơn hạnh phúc mọi nơi.

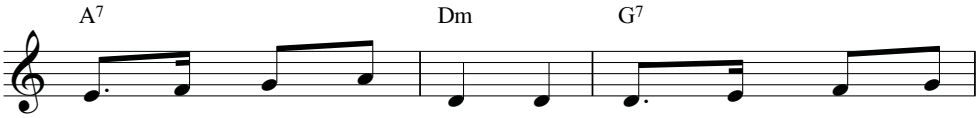

1. Giờ vinh quang Chúa rạng ngời và đêm qua đã
2. Nguồn ân thiêng Chúa dạt dào tình yêu ơi quá
3. Họp nhau đây những đoàn người từ muôn phương đến
4. Hằng theo chân Chúa mọi ngày đường thương đau dẫu

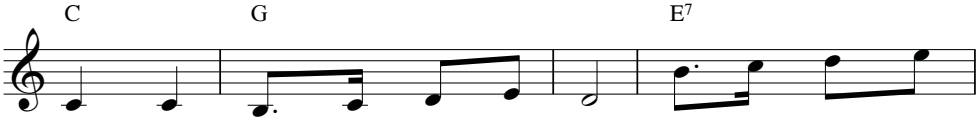

tàn rồi. Ngày tươi lên ánh vui. Hồng ân Thiên Chúa
nhiệm mầu. Ngài chịu bao đớn đau. Để cho nhân thế
mừng Ngài. Mừng Chiên Con hiển vinh. Lời hoan ca rất
còn dài. Nguyện thề đâu dám phai. Vì hy sinh vác

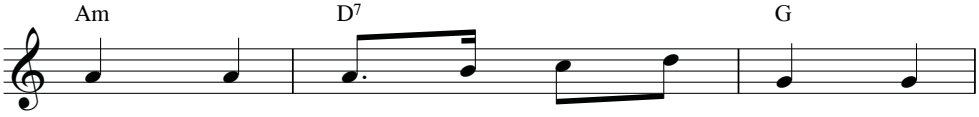

tuyệt vời Ngài ban cho khắp trần đời.
khổ sầu hưởng niềm vui sống ngọt ngào.
đậm tình đoàn con dâng tấm lòng thành.
thập hình để mai sau sống trọn tình.

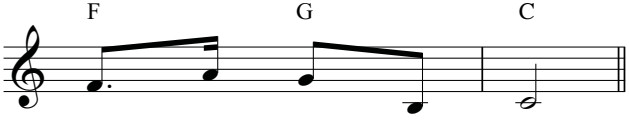

Mừng hát đi người ơi.
Hạnh phúc mãi ngàn sau.
Hòa khúc ca trường sinh.
Cùng Chúa trong hiển vinh.

Giữa cảnh gian truân, tôi đã kêu cầu CHÚA,
CHÚA đáp lời và giải thoát tôi.
Có CHÚA ở cùng tôi, tôi chẳng sợ gì,
hỏi người đời làm chi tôi được ?
(Tv 118, 5-6)

KHẢI HOÀN CA

Nguyễn Duy

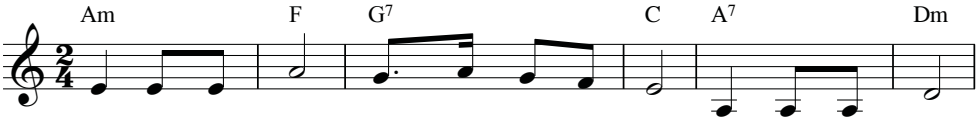

1. Nào cảm tạ Chúa vì Chúa rất nhân từ. Trọn một tình thương
2. Này là quyền Chúa giương cánh tay thần lực. Thật kỳ diệu thay
3. Này là hòn đá thợ xây đã loại trừ. Giờ lại trở nên

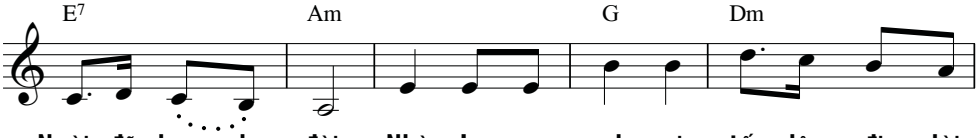

Ngài đã ban cho đời. Nhà Is - ra - el ơi tấu lên đi lời
tay hữu uy phong Ngài. Giờ này và mai sau mãi tôi không phải
viên đá góc tường. Việc này Ngài gây nên chính tay Ngài làm

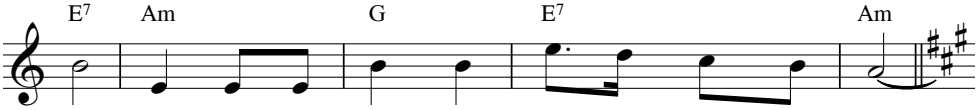

ca. Ngàn đời còn yêu thương Chúa yêu thương nhân loại.
chết. Để ngàn kỳ công Cha sẽ ghi sâu trong đời.
ra. Thật lạ lùng vô biên có ai suy cho cùng.

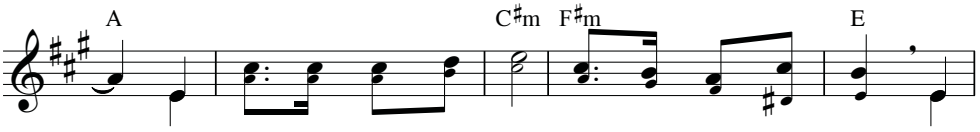

ĐK: Vạn tuế Con Vua Đa - vít đã sống lại hiển vinh Ngài

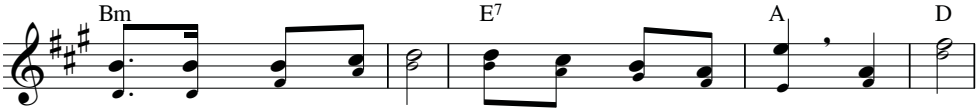

đem vinh quang rực rỡ chiếu soi trên trần thế. Mừng hát

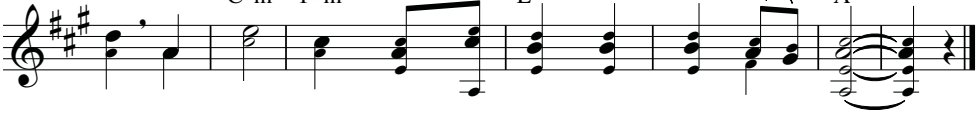

lên ngày khải hoàn ngày Chúa đã chiến thắng tử thần.

LỄ PHỤC SINH & THĂNG THIÊN

Thành Tâm

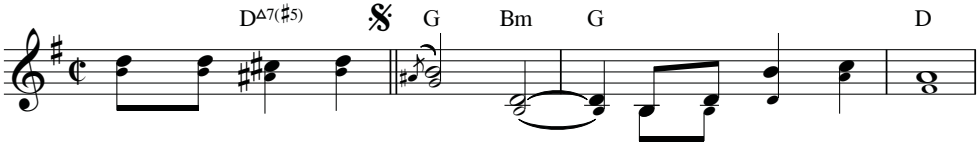

ĐK: Chúa chúng ta sống lại rồi ngự bên hữu Chúa Cha.

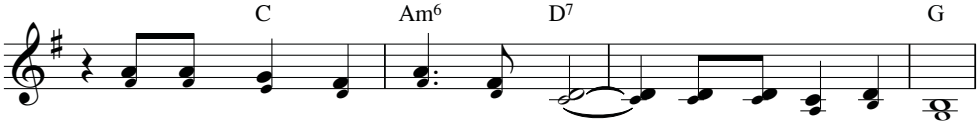

Tay Cha thương đặt xuống trên Ngài nâng lên tận cõi trời.

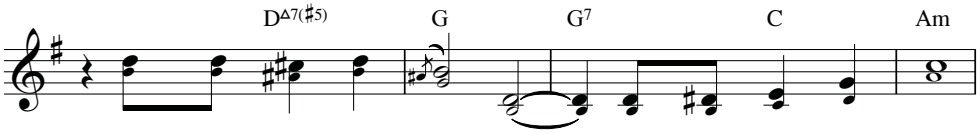

Chúa chúng ta sống lại rồi được phục hồi Ngôi Chúa.

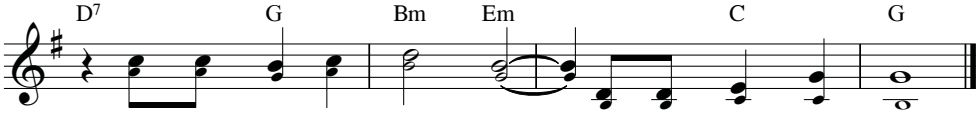

Trao ban tràn ơn Thánh Linh và làm Vua muôn Vua.

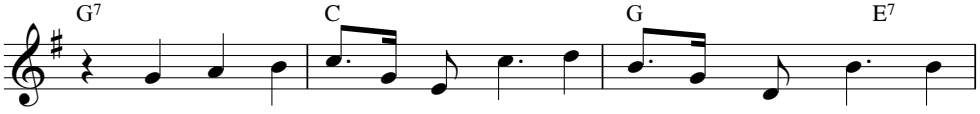

1. Al - le - lu - ia! Ta nào hát, hát lên câu mừng kính Chúa
2. Al - le - lu - ia! Ta nào hát, hát lên ôi kỳ công của

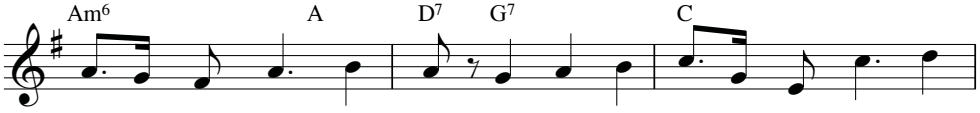

ta đã phục sinh hiển vinh. Al - le - lu - ia! Ta nào hát Chúa
Cha lạ lùng thay xiết bao. Al - le - lu - ia! Ta nào hát, hát

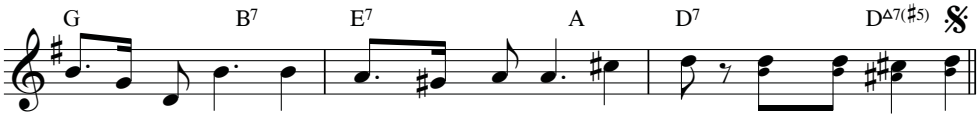

ta thật là Chúa vẻ vang thần âm u chiến thắng. Chúa chúng ta sống ...
lên câu tạ ơn Thánh Danh Người uy linh chí ái.

KHÚC HÁT VƯỢT QUA

Viết Chung

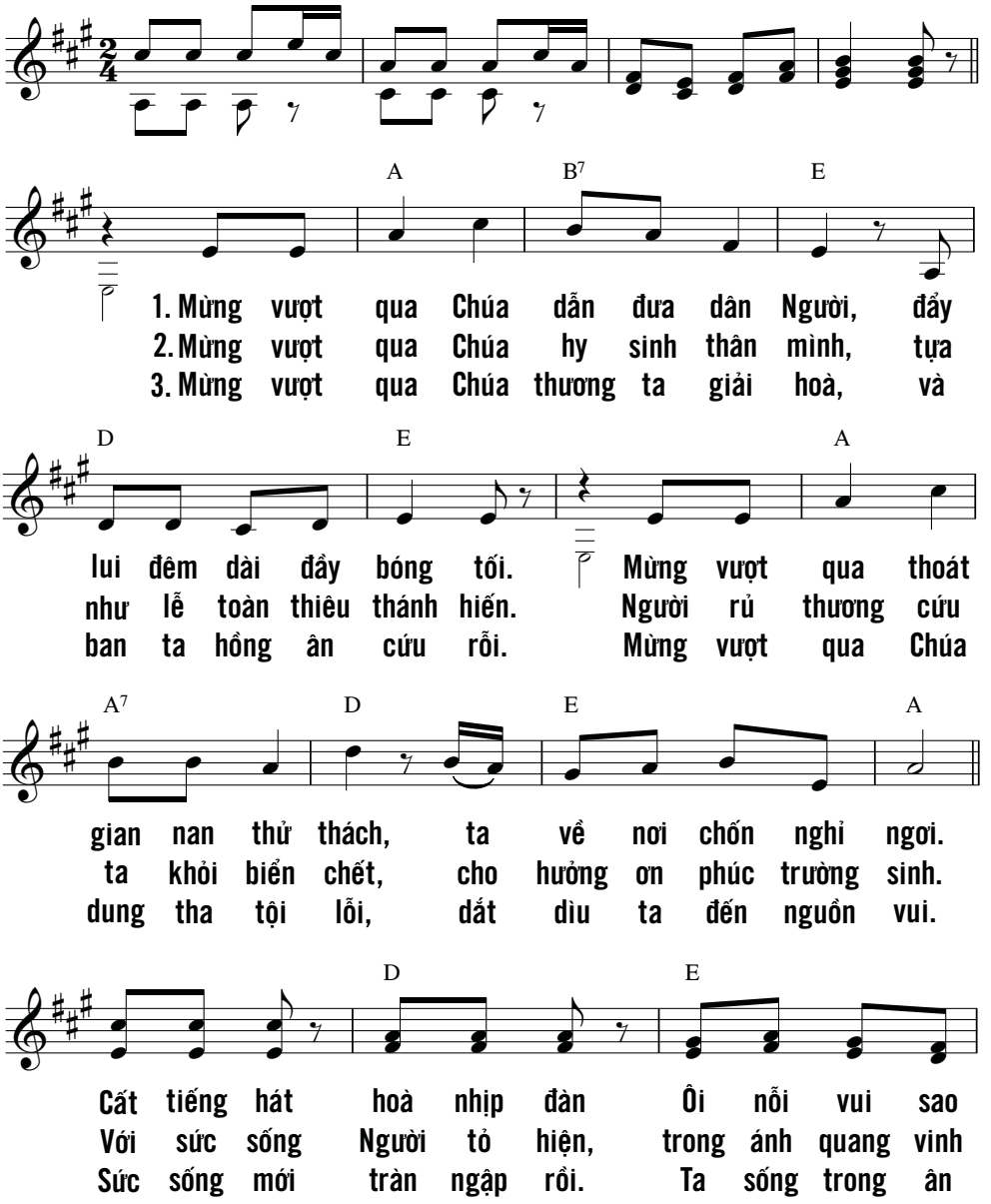

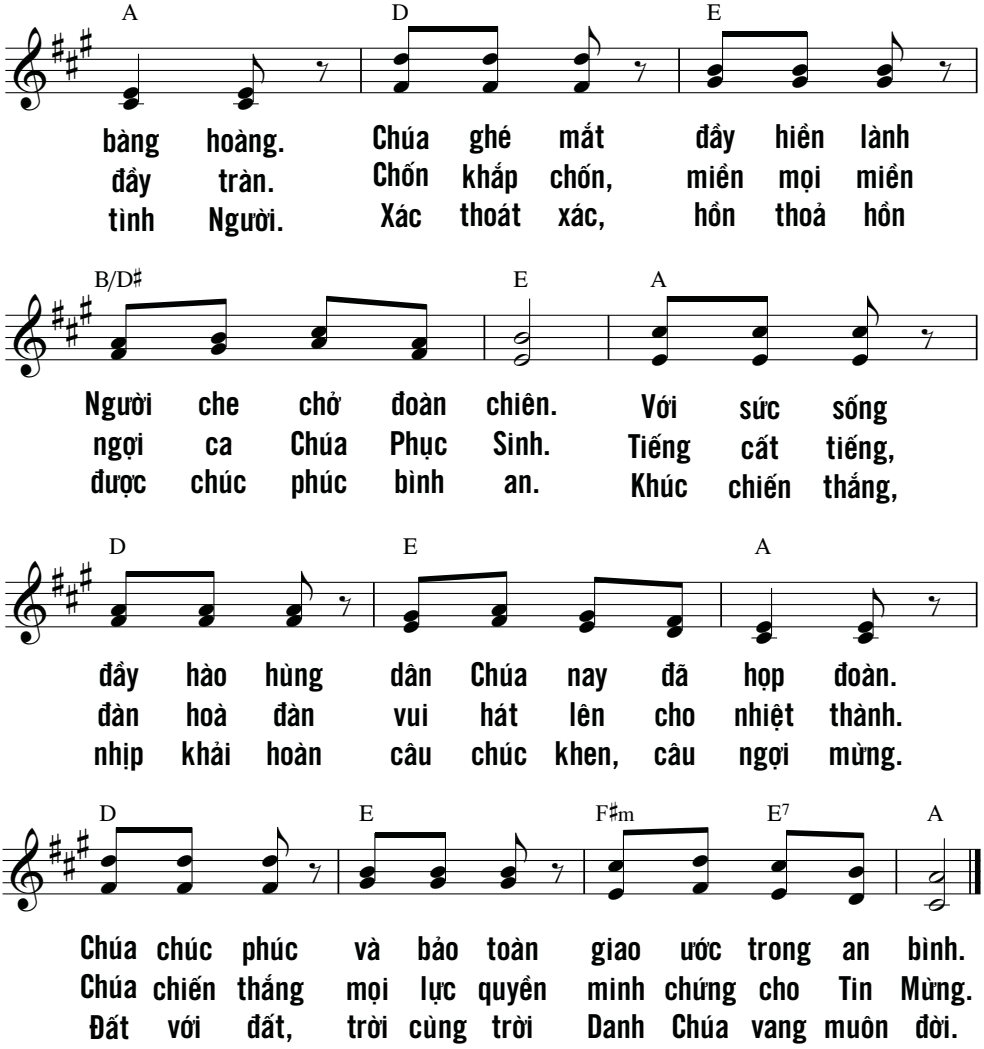

Có CHÚA ở cùng tôi mà bênh đỡ,
tôi dám nghênh lũ địch thù tôi.
Ẩn thân bên cạnh CHÚA TRỜI,
thì hơn tin cậy ở người trần gian.
Cậy vào thần thế vua quan,
chẳng bằng ẩn náu ở bên CHÚA TRỜI
(Tv 118, 7-9)

LỄ TẾ

Thiên Cung
Ánh Đăng

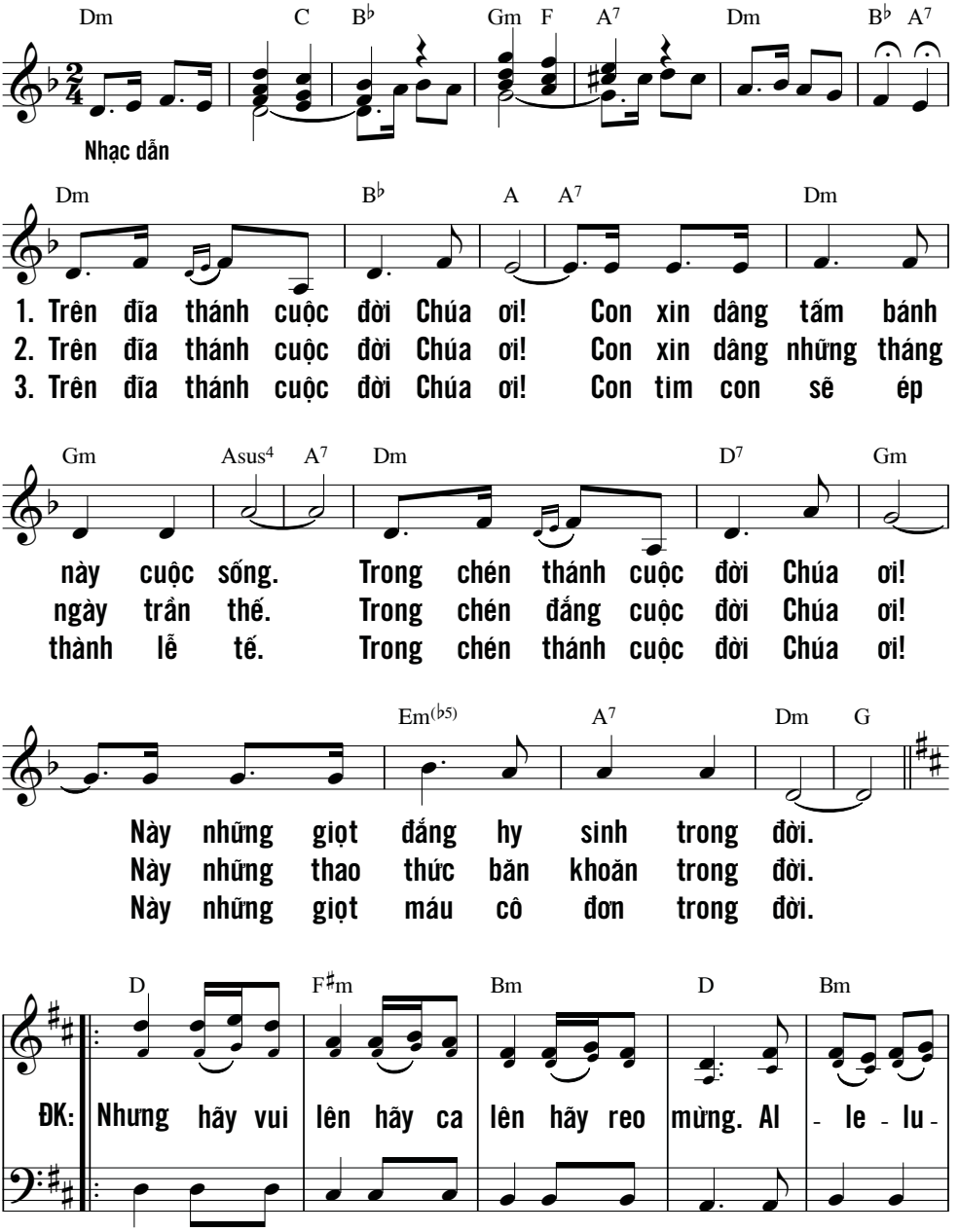

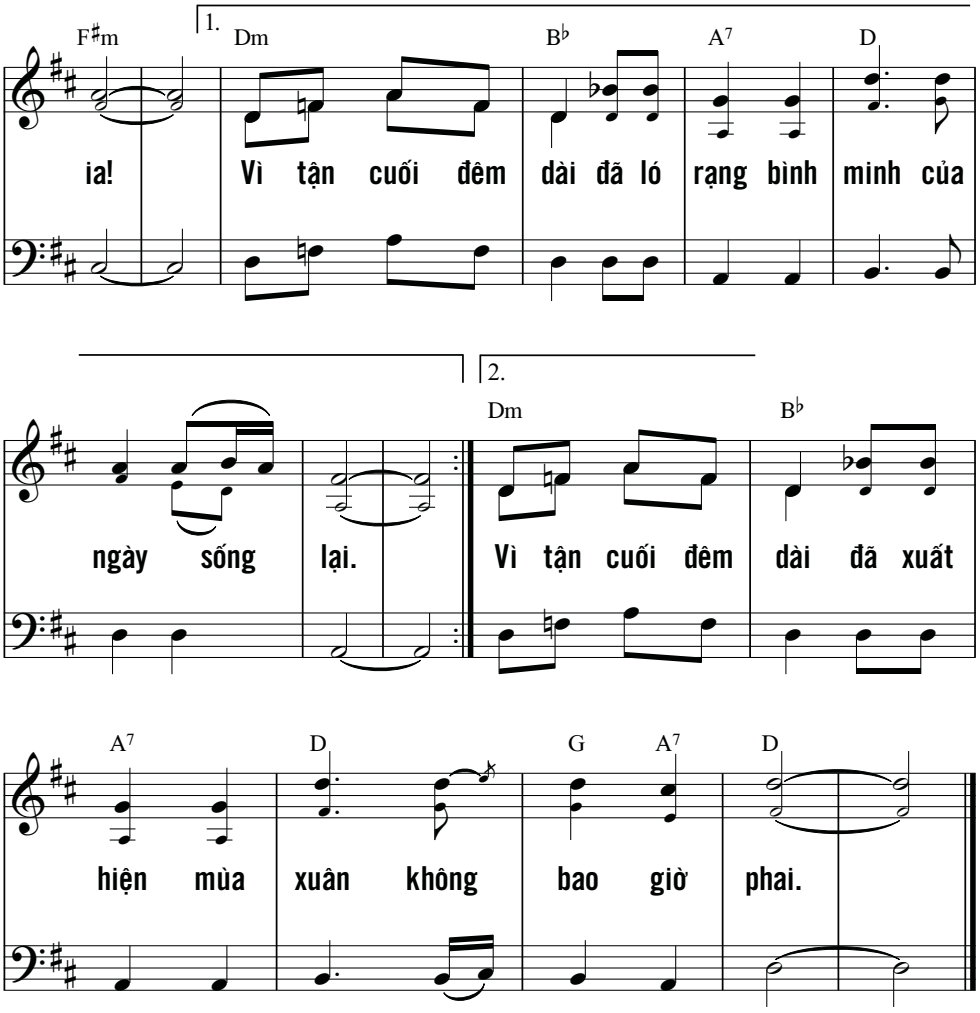

Chư dân xúm lại bủa vây tôi,
nhờ danh CHÚA, tôi đã trừ diệt chúng.
Chúng bủa vây tôi, trùng điệp tư bề,
nhờ danh CHÚA, tôi đã trừ diệt chúng.
(Tv 118, 10-11)

MẠCH SUỐI CỨU ĐỘ

Đinh Công Huỳnh

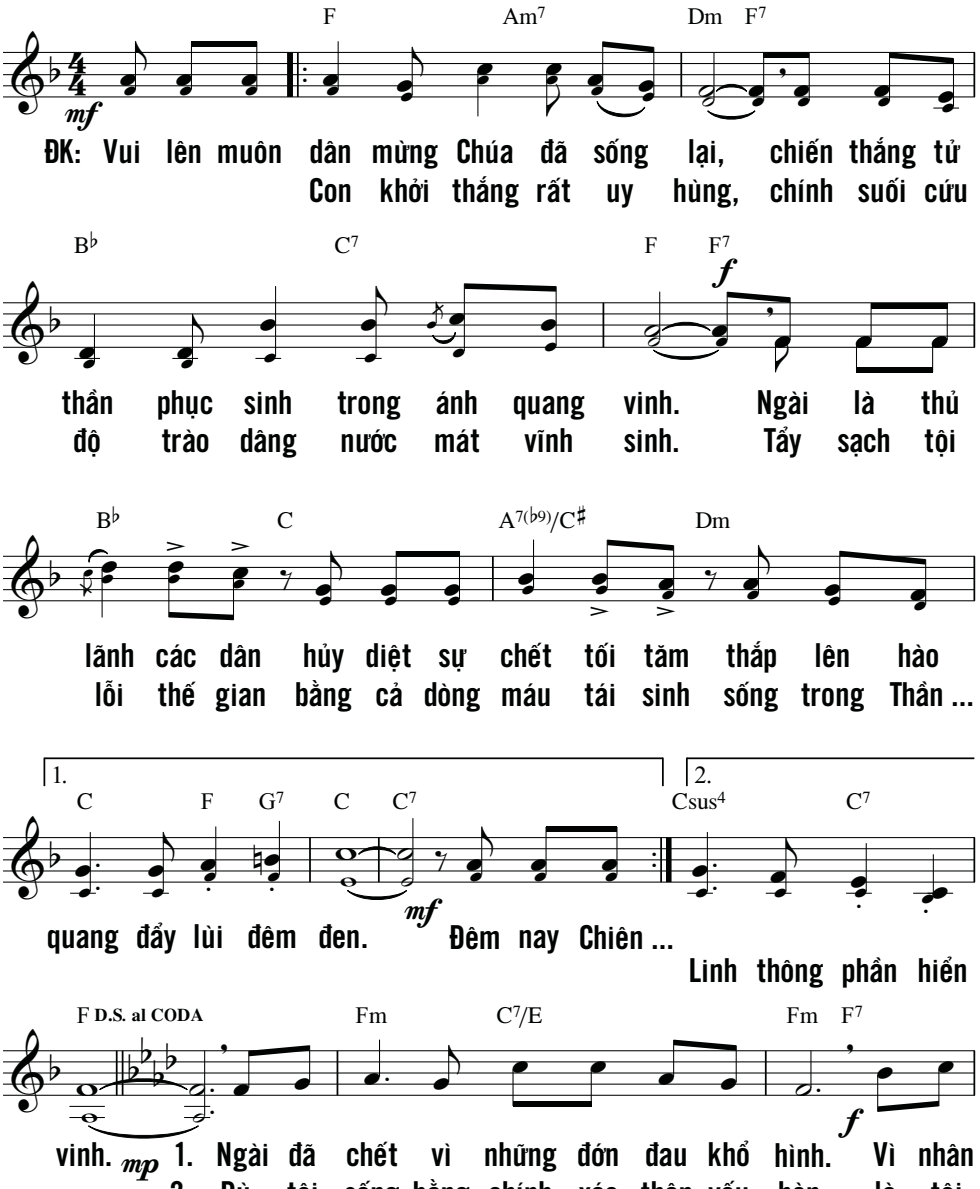

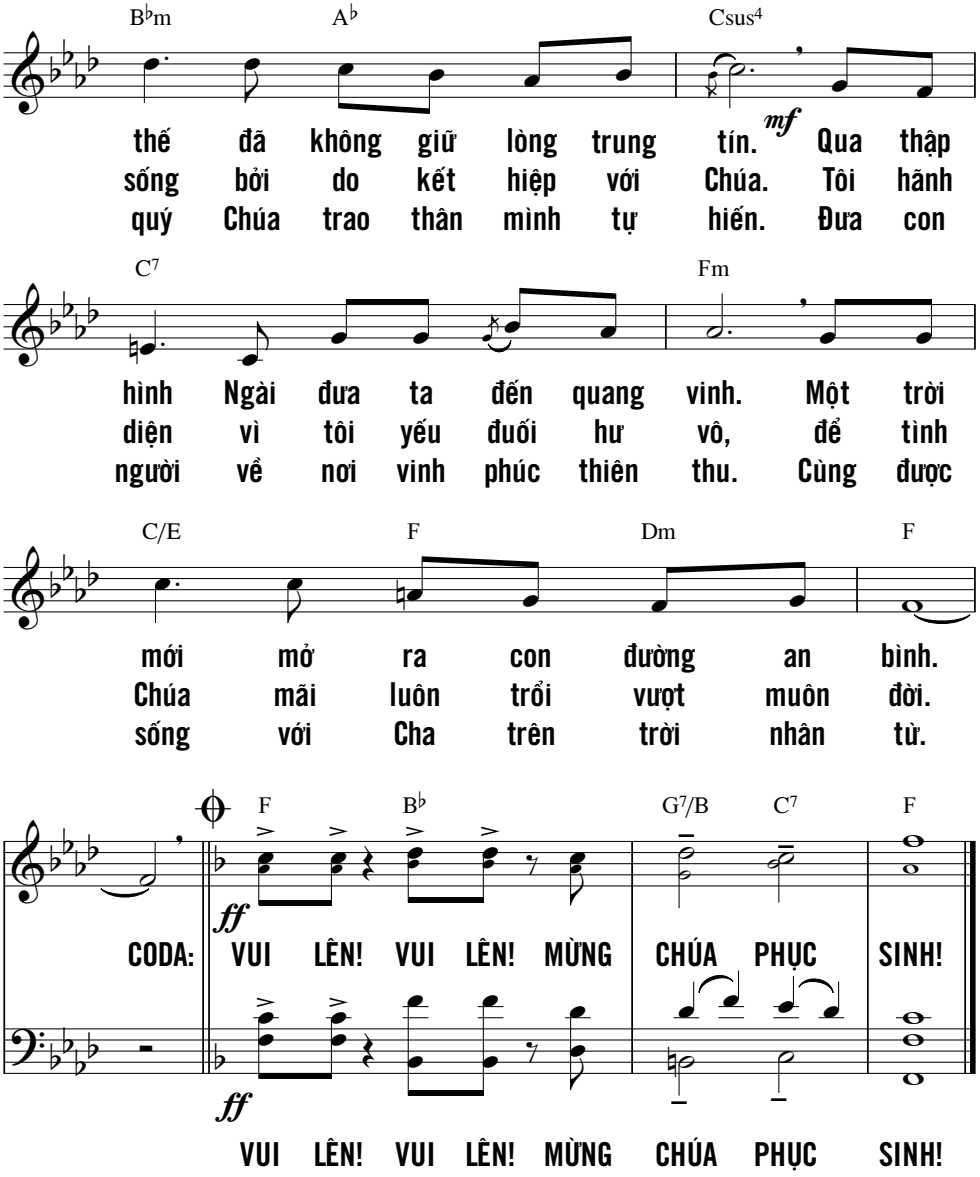

Chúng bủa vây tôi như thể bầy ong,
chúng như lửa bụi gai cháy bừng bừng,
nhờ danh CHÚA, tôi đã trừ diệt chúng.
(Tv 118, 12)

MỪNG CHÚA PHỤC SINH

Nhạc: Tisserand *Lời: Duy Tân*

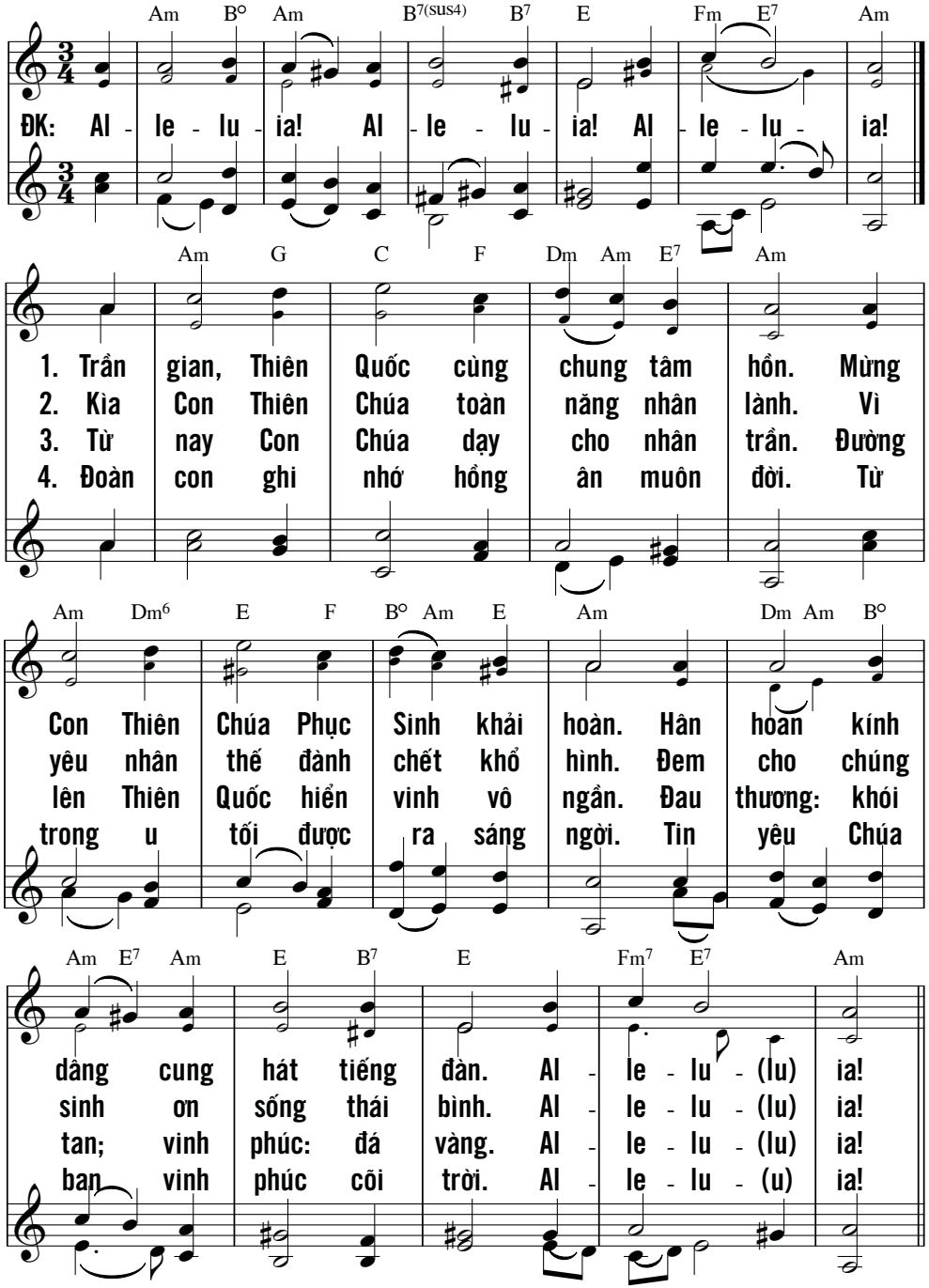

NÀO HÃY MỪNG VUI

Kim Long

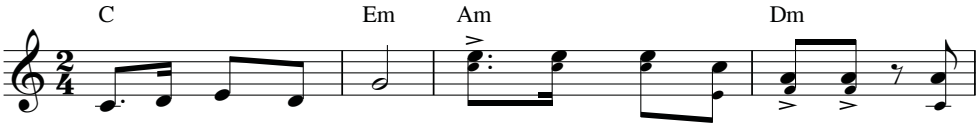

ĐK: Nào ta hãy mừng vui, Chúa chiến thắng tử thần rồi, nguồn

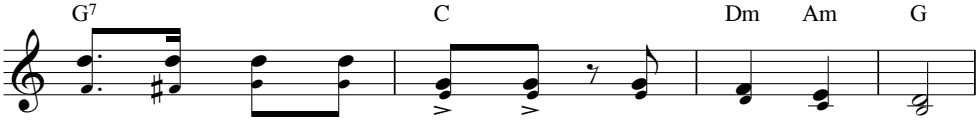

sống mới chiếu sáng tuyệt vời, Al - le - lu - ia.

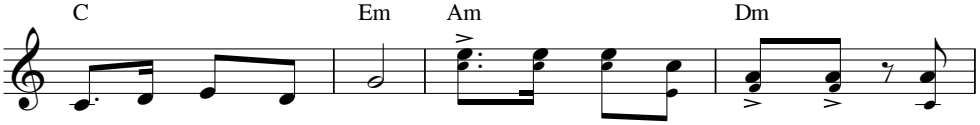

Nào ta hãy mừng vui, Chúa đã sống lại rạng ngời, và

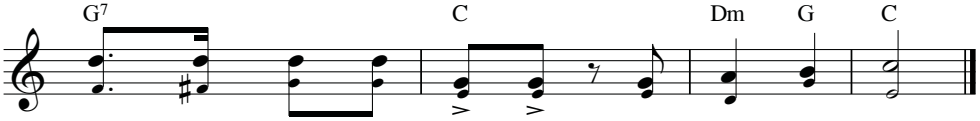

Máu Thánh xóa hết tội đời, Al - le - lu - ia.

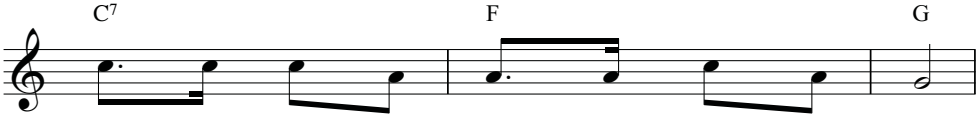

1. Thánh giá Chúa vươn cao dâng lễ hy sinh.
2. Sức sống đã khai nguyên trong những thương đau.
3. Vác thánh giá trung kiên theo Chúa nơi nơi.

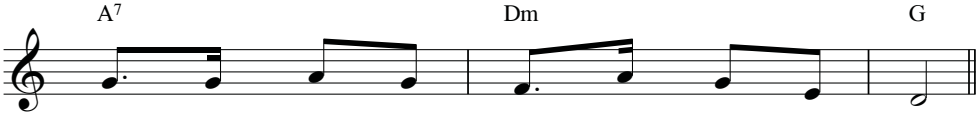

Cho nhân thế muôn đời sống trong ân tình.
Ân thiêng đã khơi nguồn giữa bao khổ sầu.
Mai đây sẽ chung phần phúc vinh trên trời.

MỪNG CHÚA SỐNG LẠI

Phanxicô

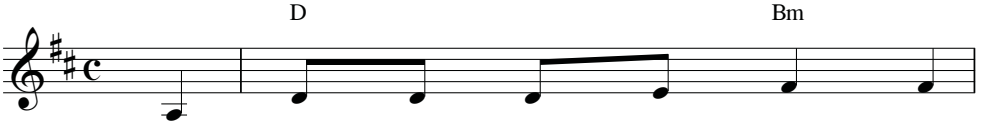

1. Này trong thâm u đêm tối diễn
2. Toàn dân đi trong đêm tối thấy
3. Đường đi lên Quê Hương mới sáng

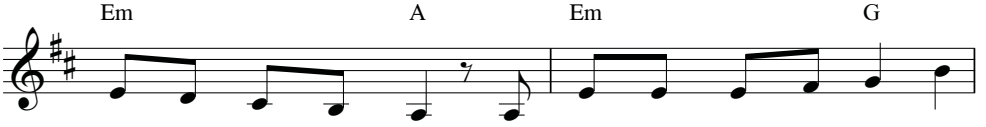

ra một cuộc tranh hùng. Này Vua vinh quang sự sống chết
ban mai lên rạng ngời. Toàn dân mang con tim mới hát
lên trăng sao tuyệt vời. Mùa xuân yêu thương đã tới lá

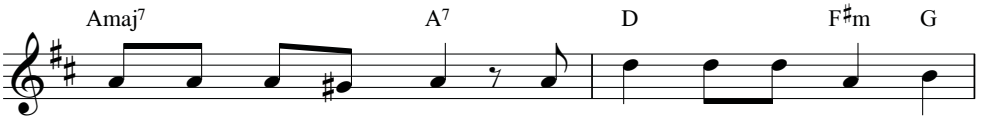

đi trong bao sầu thương. Và Chúa đã sống lại thống
lên câu ca ngàn nơi. Mừng Chúa đã sống lại sáng
hoa muôn nơi đẹp tươi. Vì Chúa đã sống lại Chúa

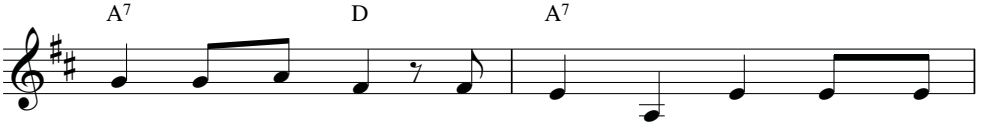

trị cả đất trời. Quốc Vương hiển vinh muôn muôn
ngời trời ân tình. Thế gian cùng đi trong an
là nguồn hy vọng. Thế nhân cùng say bao ơn

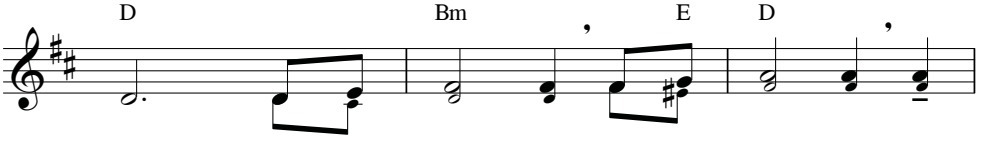

đời.
bình. Đk: Al - le - lu - ia! Al - le - lu - ia! Al -
Người.

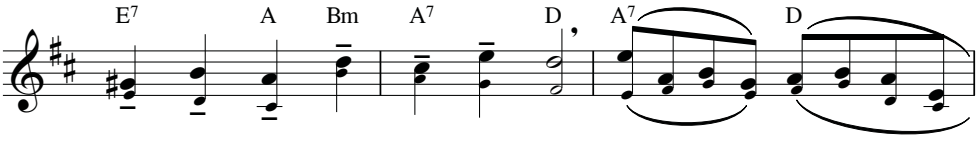

ÁNH SÁNG VINH QUANG

Ngọc Linh

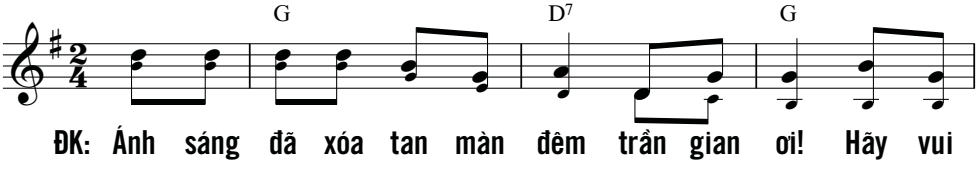

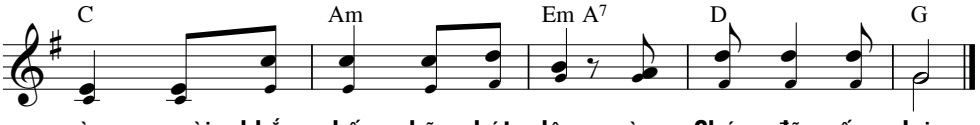

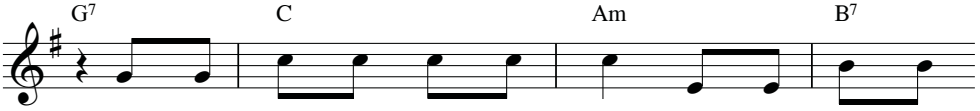

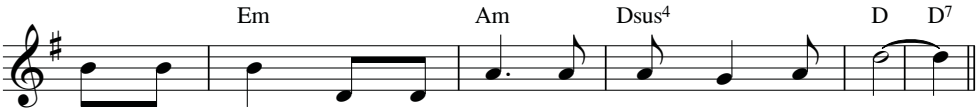

NÀY CHỊ MARIA MADALÊNA

Xuân Thảo

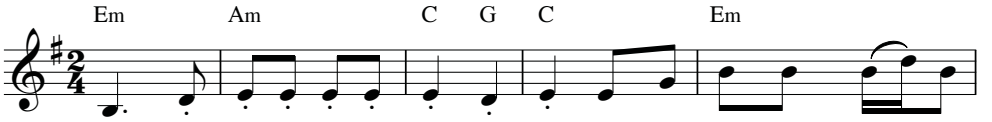

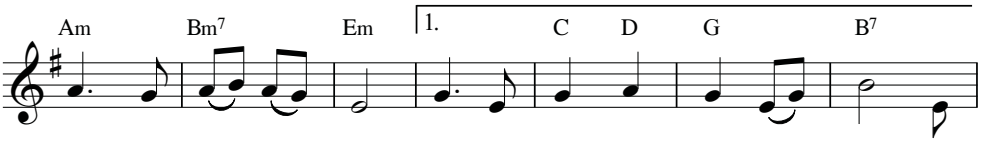

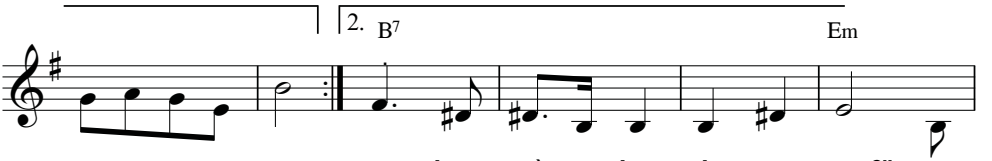

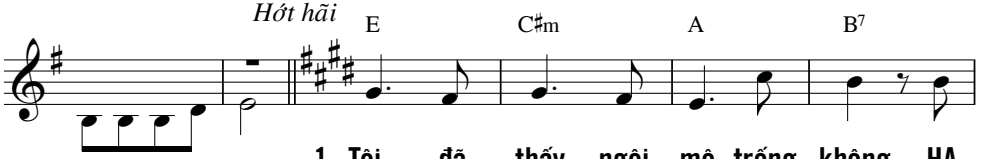

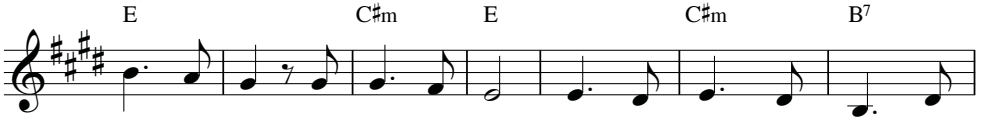

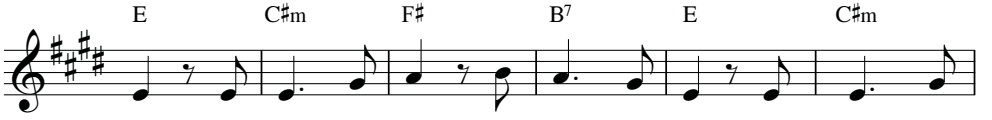

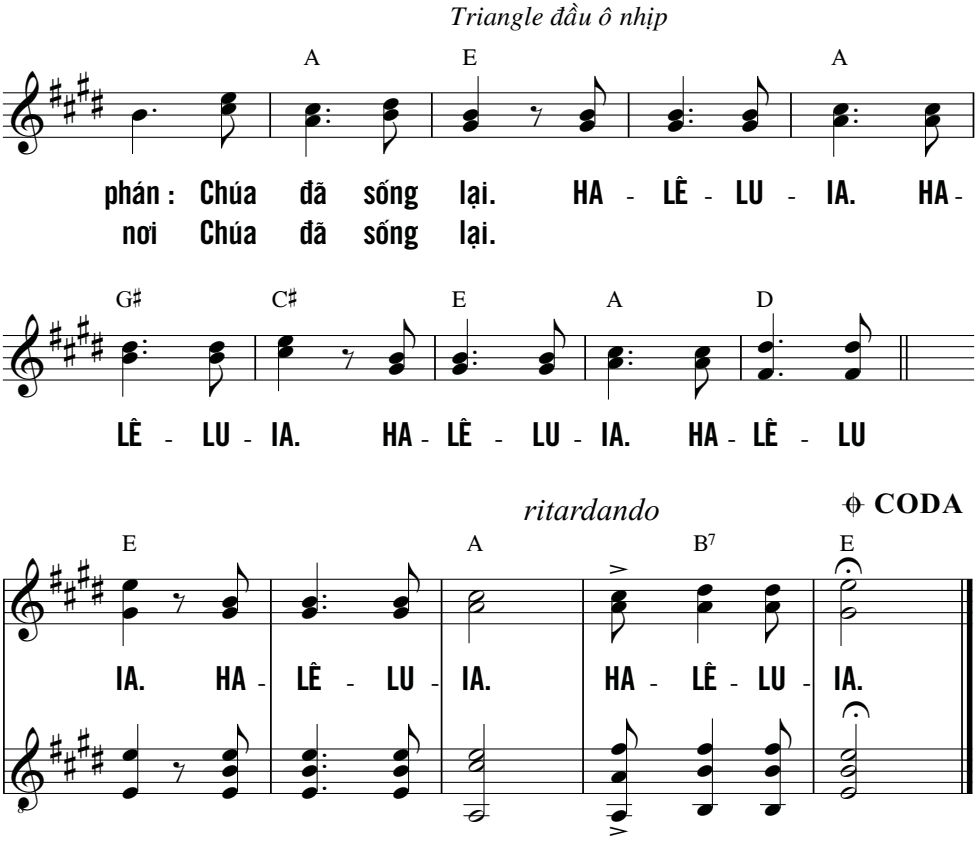

Chúng xô đẩy tôi, xô cho ngã,
nhưng CHÚA đã phù trợ thân này.
CHÚA là sức mạnh tôi, là Đấng tôi ca ngợi,
chính Người cứu độ tôi.
Kìa nghe tiếng reo mừng chiến thắng
trong doanh trại chính nhân :
"Tay hữu CHÚA đã ra oai thần lực, tay hữu CHÚA giơ cao,
tay hữu CHÚA đã ra oai thần lực."
(Tv 118, 13-16)

NÀY NGƯỜI NGỦ MÊ

Hoàng Kim

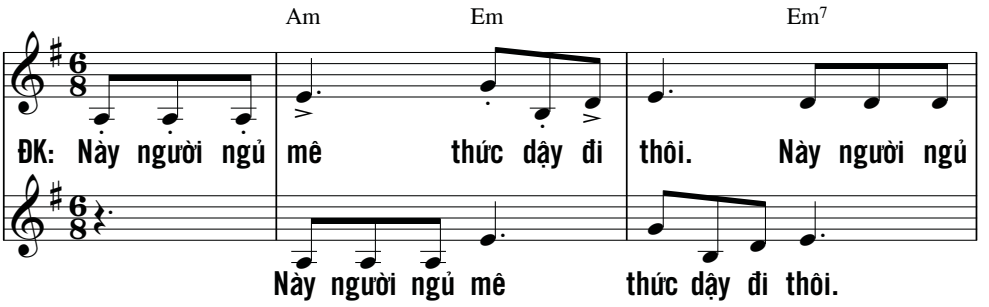

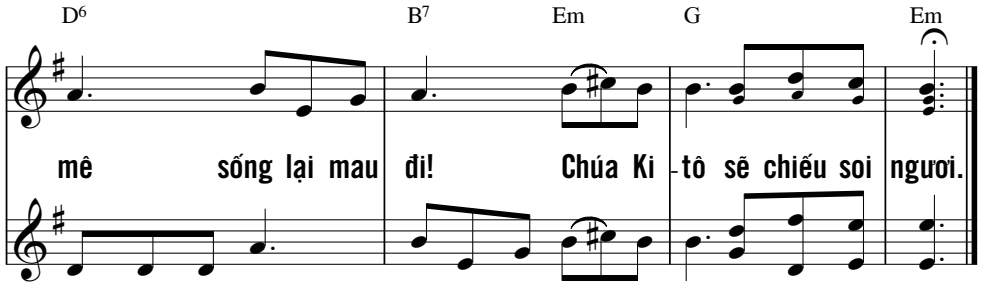

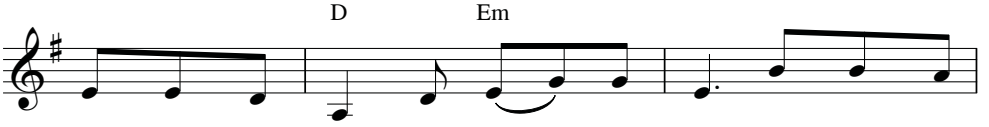

1. Chúa đã thụ nạn thống thiết lâm ly, Chúa đã phục
2. Noi gương Con Người ta hãy chăm lo, bao nhiêu tội
3. Chúa nhắn nhủ lời từ giã chúng tôi: Giữ giới răn
4. Trong sa mạc đời Ngài nuôi chúng tôi, nơi Man - na
5. Nếu muốn tham dự phục sinh muôn đời, hân hoan mừng

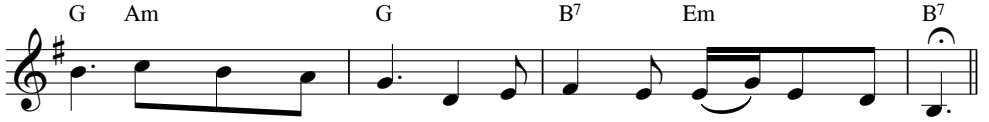

sinh chiến thắng muôn bề, để cho ta được rửa hết tội lệ.
lỗi táng sâu trong mồ, để trở nên người mới trong cõi đời.
mới, giới răn yêu người, để nơi nơi nhận biết Con Chúa Trời.
mới chính Máu Thịt Ngài, về đất hứa lòng chẳng lo rã rời.
Chúa chính trong Nước Ngài thì từ đây hãy sắm sanh kịp thời.

NGÀY CHÚA KHẢI HOÀN

Ngọc Khánh

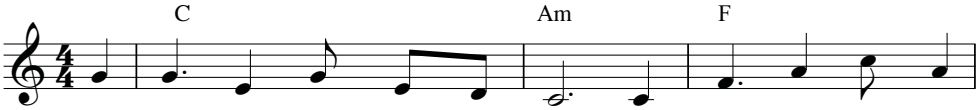

1. Hân hoan ngày Chúa ta khải hoàn từ trong cõi chết đau
2. Dân xưa chìm đắm trong mê lầm tội xưa che lấp tâm
3. Hăng say làm chứng nhân Nước Trời truyền rao Chân Lý nơi

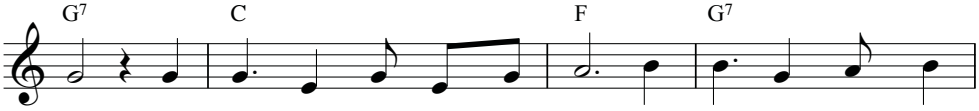

thương. Ngôi Hai giờ sống lại vinh sáng đem ơn phục sinh cao
can. Vui sao ngày cứu độ đã tới thôi bao ngày đêm buông
nơi. Đem vui mừng ai người sầu khó đem an hòa nơi phân

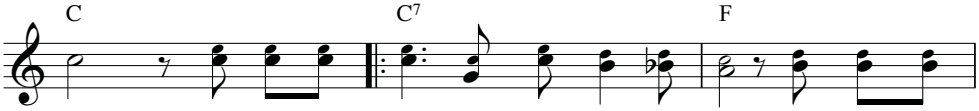

quang. ĐK: Ca lên anh em ngày Chúa ta sống lại. Hôm nay nhân
trôi. tin này Chúa ta sống lại. Đây tin an
tranh.

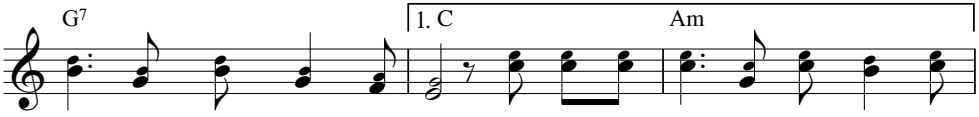

gian vượt thoát cơn mê dài. Vui lên anh em ngày Tin Mừng soi
vui hằng ngóng trông miệt ...

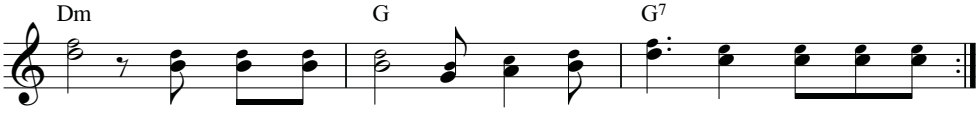

chiếu. Xua tan đêm đen sầu đau trên khắp nơi. Mau đi loan ...

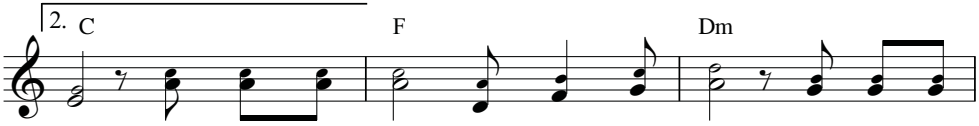

mài. Bao nhiêu năm qua từng giờ từng giây. Tin vui hôm

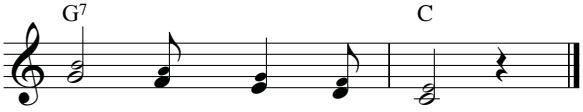

nay thoát kiếp lưu đày.

NGÀY THIÊN CHÚA TẠO THÀNH

Kim Long

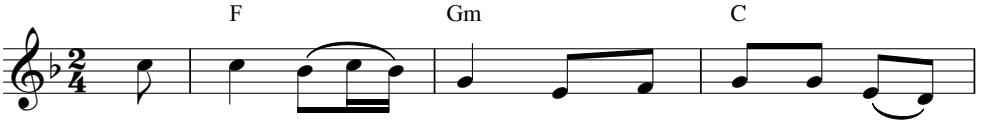

ĐK: Hôm nay là ngày, ngày Thiên Chúa đã tạo

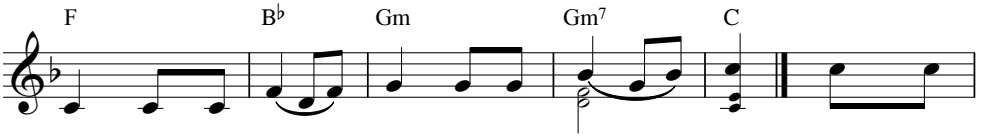

thành. Nào cùng vui ca: Al - le - lu - ia!

1. Hãy hát
2. Chúa thắng
3. Hãy nhớ
4. Hãy tán
5. Sóng nước
6. Chúa thống

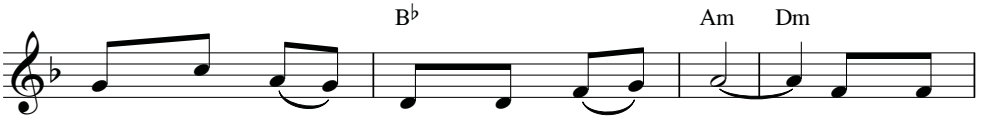

mừng Chúa ta một bài ca mới vì Người
trận hiển vinh quyền lực uy dũng và ở
rằng Chúa ta hiền hậu trung tín Người đã
tụng Chúa đi địa cầu muôn nước nào hãy
hãy vỗ tay trần hoàn ca hát và đồi
trị thế gian này Người ngự đến Người sẽ

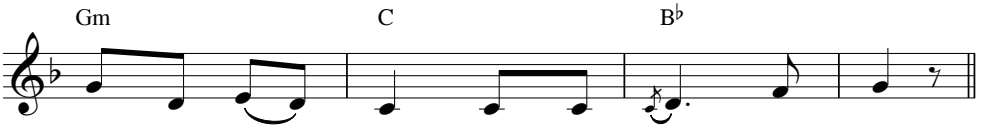

đã làm những việc thật lạ lùng cao quang.
trước mặt nhân loại Người biểu lộ công minh.
cứu độ nhân trần dìu về đường quang vinh.
ca hòa chúc mừng cùng điệu đàn cung tơ.
núi hãy reo mừng cùng thờ lạy tôn vinh.
xét xử công bình toàn địa cầu muôn dân.

THÁNH CA PHỤC SINH

Mossigny

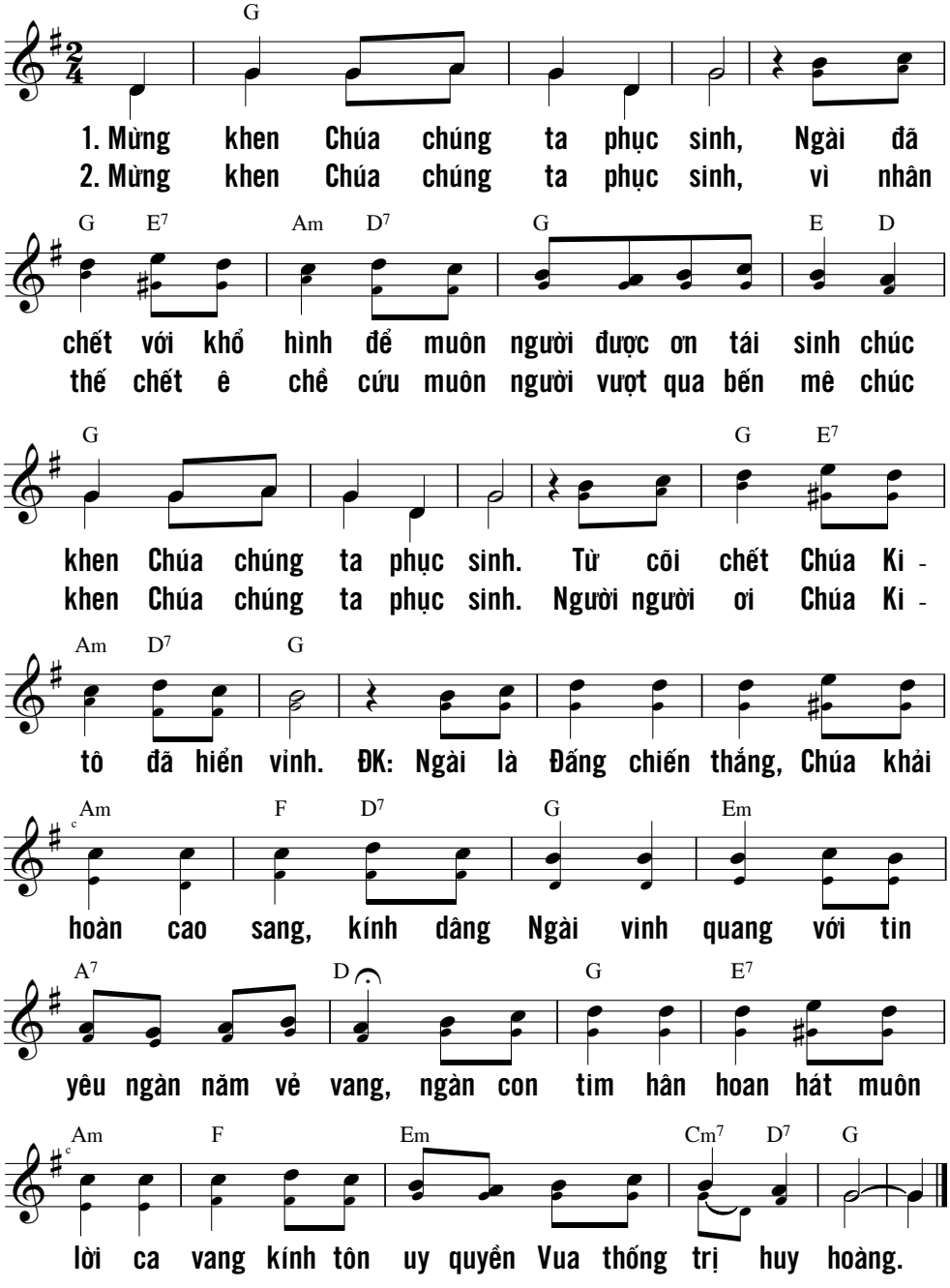

NHÂN TRẦN VUI LÊN

Trần Mừng

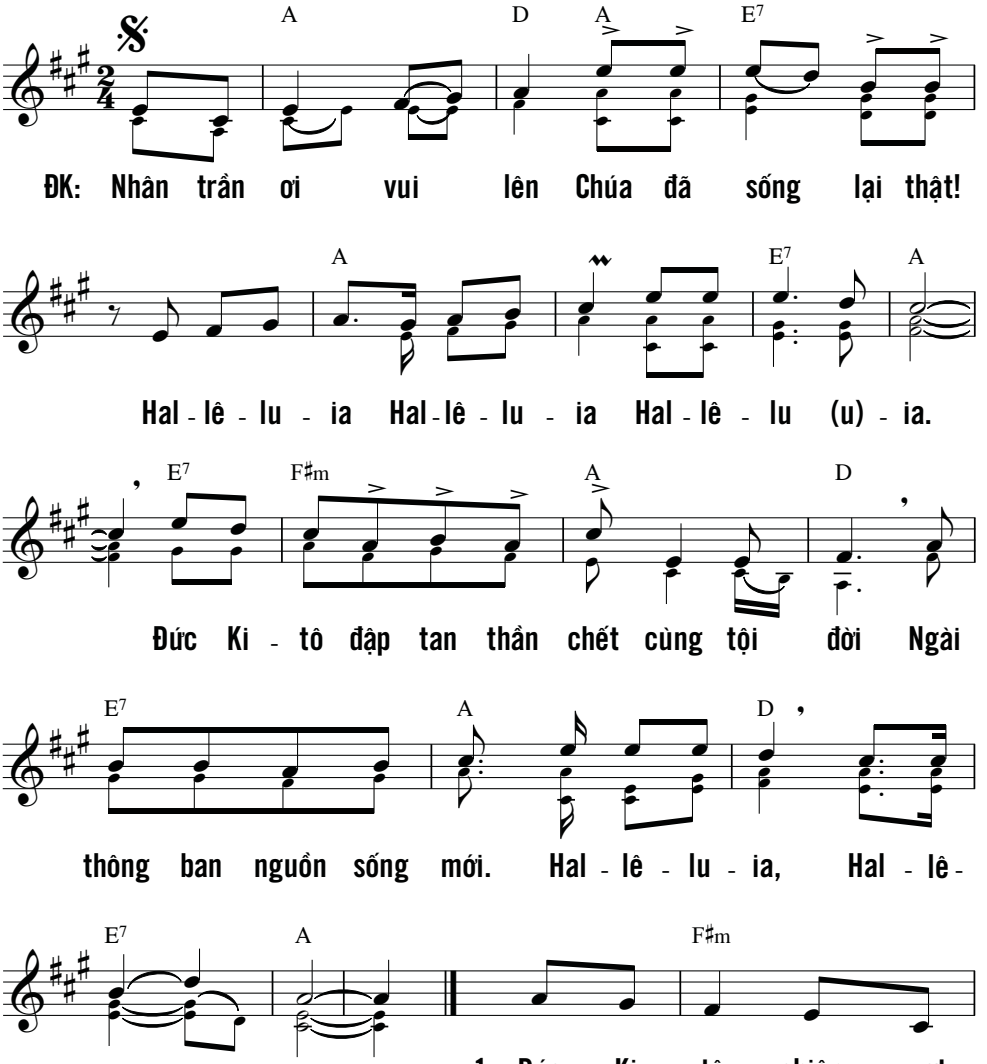

1. Đức Ki - tô chiên vượt
2. Chúa Ki - tô nên niềm
3. Nhớ năm xưa dân vượt
4. Lắng tai nghe trong trời

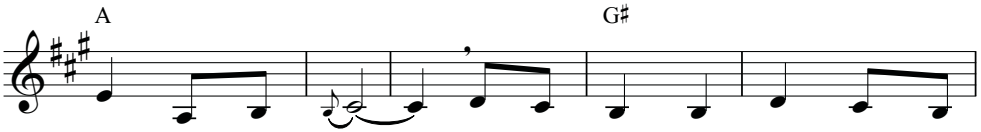

qua là Cứu Chúa. Đã hy sinh chịu chết thay tội
tin của nhân thế. Phá tan đi tội ác trong trần
qua lòng biển Đỏ. Chúa dẫn đưa từng bước trong bình
đem rộn tinh tú. Cất âm vang ngợi chúc Vua toàn

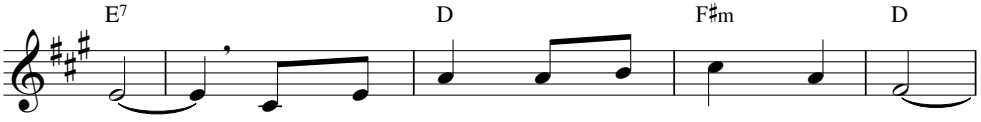

nhân. Và từ nay Ngài chiến thắng tử thần.
gian. Hò reo lên nào Chư Thánh, nhân trần.
an. Ngày hôm nay Ngài giải phóng nhân loại.
năng. Mừng reo lên nào Hiền Mẫu, Giáo Hội.

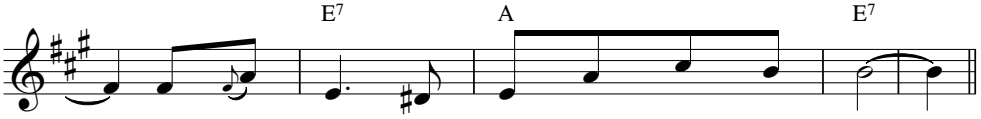

Cho đất trời hài hoà chan chứa thiên ân.
Vua khải hoàn ngàn đời vinh thắng Sa - tan.
Qua biển tội dìu về Thiên Quốc vinh quang.
Mang y phục rực màu nghênh đón Tân Vương.

Tôi không phải chết, nhưng tôi sẽ sống,
để loan báo những công việc CHÚA làm.
Sửa phạt tôi, vâng CHÚA sửa phạt tôi,
nhưng không nỡ để tôi phải chết.
(Tv 118, 17-18)

NIỀM VUI CHIẾN THẮNG

Đinh Công Huỳnh

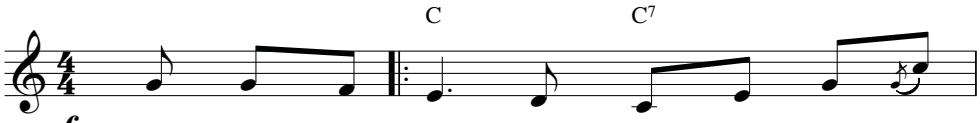

1. Chúa đã sống lại nhân trần hòa vang tiếng
lại vinh hiển hòa chan ánh
2. Qua muôn nhục hình nay Ngài phục sinh hiển
ta chung hưởng niềm vui phúc

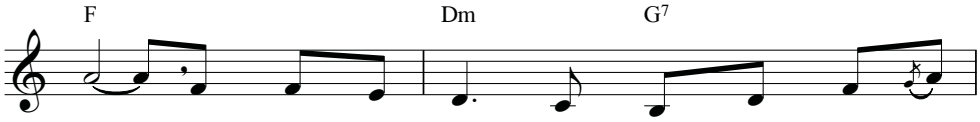

ca. Muôn câu chúc tụng với trọn vầng tim thiết
quang. Chiến thắng tử thần khuất phục sự chết tối
vinh. Đem bao hy vọng cho người niềm tin bấp
vinh. Ai theo chân Ngài can đảm tuyên xưng đức

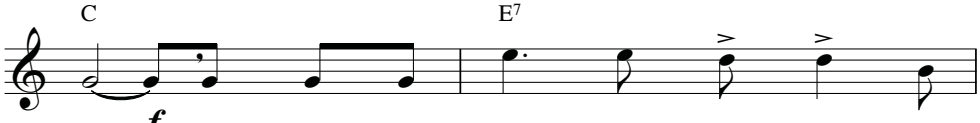

tha. Vì Ngài toàn thắng bóng đêm nay lùi
tăm. Tội đày xiềng xích Chúa ra tay dẹp
bênh. Nhiệm mầu thập giá giúp con luôn cậy
tin. Được Ngài dọn sẵn chốn quang vinh trường

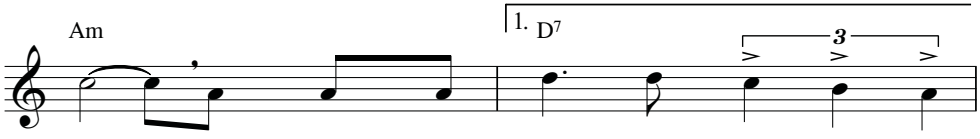

xa. Thần quyền Ngài mãi thống lãnh mọi gian
tan. Muộn phiền khổ ...
tin. Bền lòng thành tín vác trên vai thập
sinh. Là nguồn hạnh ...

G7 — 2. G7

tà. *mf* Chúa đã sống ... đau trở thành niềm hân

hình. Chúa sẽ cho ... phúc mãi tồn tại muôn

C

ff

hoan. ĐK: Ngợi khen Thiên Chúa chí thánh nay phục

niên. núi cất tiếng ca hỷ

G — Am

mf

sinh. Ngàn năm uy linh yêu thương luôn trọn

hoan. Vì nay Chiên Con chiến thắng trong khải

C — F

tình. Tình yêu Chúa đã chiến thắng rửa sạch tội

hoàn. Nhờ muôn ân phúc quý giá nào ta vang ...

1. Em — G7

f *ff*

khiên muôn dân bằng dòng máu thánh. Rừng xanh, sông ...

2. G7 — C

câu hoan ca: AL - LE - LU - IA!

TIỄN CA PHỤC SINH

Vũ Đình Ân

G Bm Em

ĐK: Dâng lên Cha nhân lành rượu bánh ngát thơm chân

Dâng lên Cha nhân lành rượu

G C

thành. Mừng ngày Chúa khải

bánh ngát thơm chân thành.

D7 G D7 G

hoàn tiến dâng Al - le - lu - ia!

Mừng ngày Chúa khải hoàn Al - le - lu - ia!

Em D7 G Em

1. Dâng lên Cha toàn năng ngàn lời ca hòa thương mến.
2. Dâng lên Cha toàn năng này rượu nho cùng bánh miến.

Am D7 G D7

Loan tin vui phục sinh ngợi khen Chúa bao hiển vinh.
Bao công lao ngày qua cùng khúc hát khen tình Cha.

TIN SỐNG LẠI

Nguyễn Duy Vi

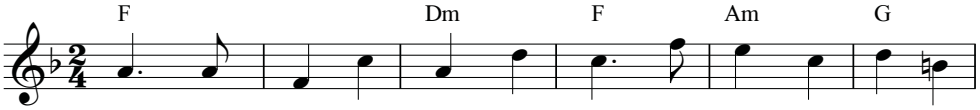

1. Muôn chuông vàng đã dội tiếng ca, báo tin mừng Al - le-
2. Mag - da - la, trên đường biết chăng, tiếng vui mừng Al - le-
3. Trên Thiên đàng, ôi Ma - ri - a, hãy vui mừng Al - le-

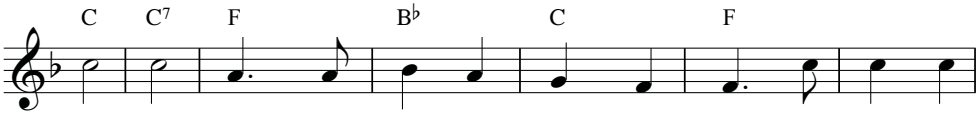

lu ia! Muôn Thiên sứ đã vang kèn đồng, vui đưa tin
lu ia! Chúa đã sống, đã ra khỏi mồ, đã đón ở
lu ia! Đấng Mẹ đã cưu mang trong lòng, đã sống lại

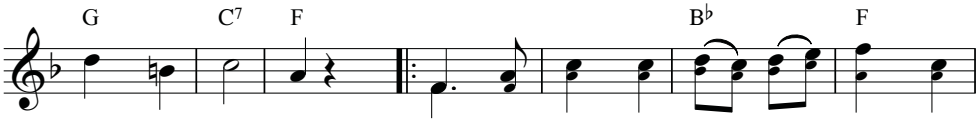

thắng trận oai hùng! ĐK: Này ta đưa tin, này ta xiết mừng:
Ga - li - lê - a! Người đã chiến đấu, Người đã sống thật,
Al - le - lu - ia!

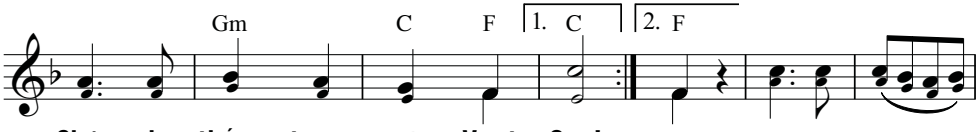

Chúa đã thắng trong cuộc Vượt Qua!
mang sự sống đến cho loài ... người. Al - le - lu -

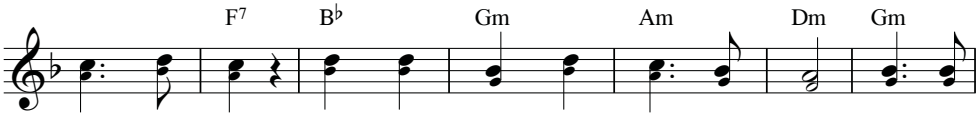

ia! Chúng ta cất tiếng mừng Chúa đã khải hoàn. Al - le-

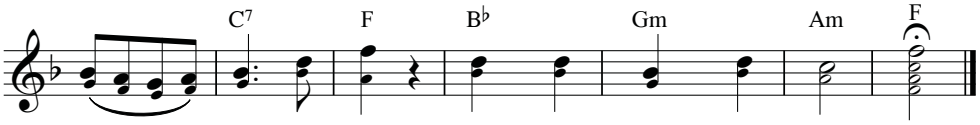

lu - ia! Ta hát cất tiếng mừng Chúa toàn thắng!

TÌNH CHÚA XÓT THƯƠNG

Ý Tv 118 & 136

Vĩnh An

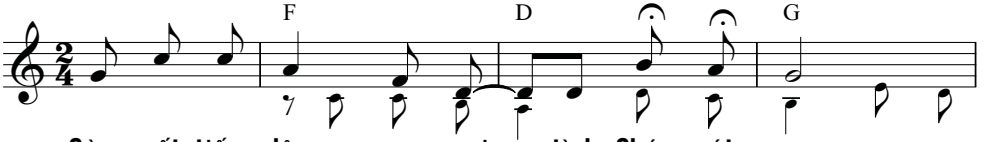

Cùng cất tiếng lên ca ngợi tình Chúa xót
Cất tiếng ca ngợi Chúa xót thương, Chúa xót

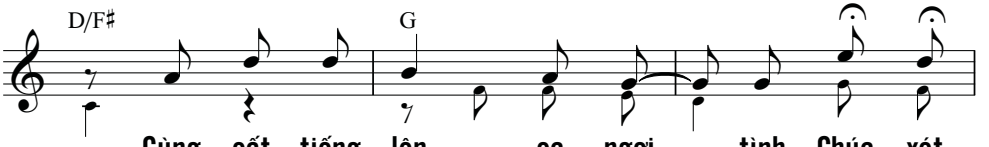

Cùng cất tiếng lên ca ngợi tình Chúa xót
thương. Cất tiếng ca ngợi Chúa xót

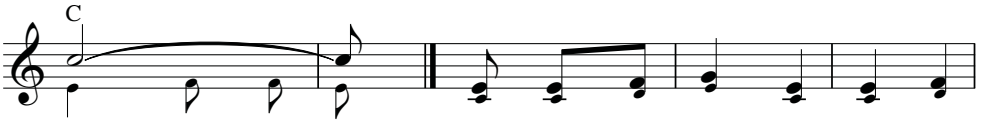

thương. 1. Nhà It - ra - el hãy cảm tạ
thương, Chúa xót thương. 2. Ngài đã làm nên ngàn vạn kỳ
3. Ngài nhìn thấy nỗi khổ cực đau

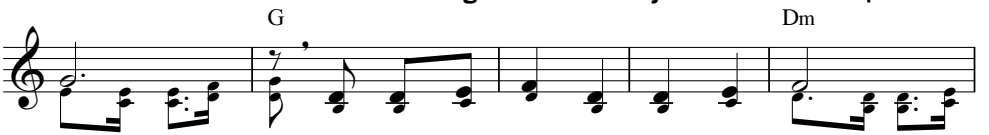

Chúa, *(Al - le - lu - ia)* Nhà A - ha - ron hãy ngợi khen Chúa, *(Al le lu*
công, Địa cầu biển khơi tầng trời mênh mông
thương, Của đoàn dân Chúa loạn lạc tha hương.

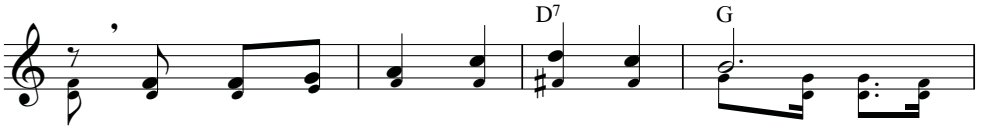

ia) Người sợ kính Chúa mau hãy tán dương: *(Al - le - lu -*
Mặt trời mặt trăng tinh tú trên không.
Chẳng để dân mãi cay đắng đoạn trường.

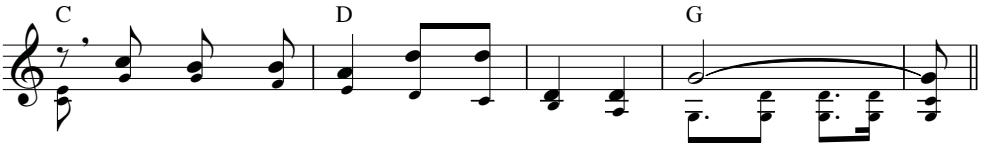

ia). Đến muôn muôn đời Chúa vẫn trọn tình thương *(Al - le - lu ia).*

TÔMA, HÃY TIN

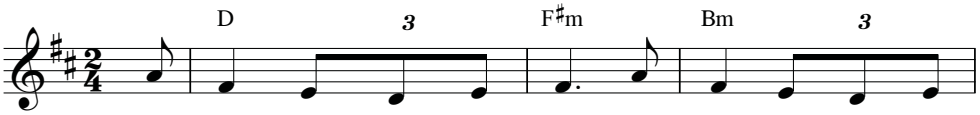

1. Nếu tôi không được nhìn thấy, dấu đinh nơi bàn tay
2. Nếu tôi không được nhìn thấy, dấu đinh nơi bàn chân
3. Chúa ơi! Con phận yếu đuối, đức tin con thật yếu

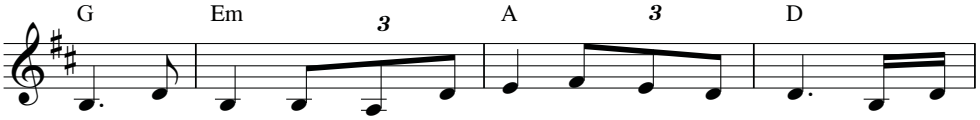

Người. Nếu tôi không để bàn tay ở cạnh sườn Người, thì tôi
Người. Ngón tay tôi chẳng thâu qua chính thân thể Người, thì tôi
hèn. Chỉ ham danh vọng hư vô thế gian bạc vàng, hãy bang

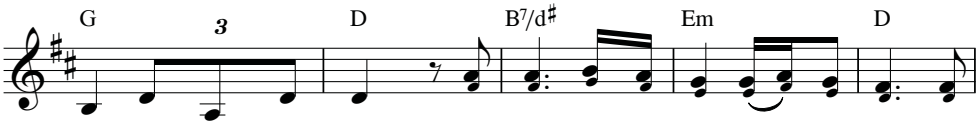

vẫn, tôi vẫn không tin.
vẫn, tôi vẫn không tin. ĐK: Tô - ma hỡi Tô - ma, hỡi Tô - ma hãy
trợ con vững tin hơn.

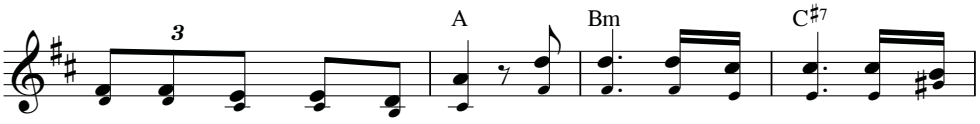

xỏ ngón tay ngươi vào đây. Tô - ma hỡi Tô - ma con hãy

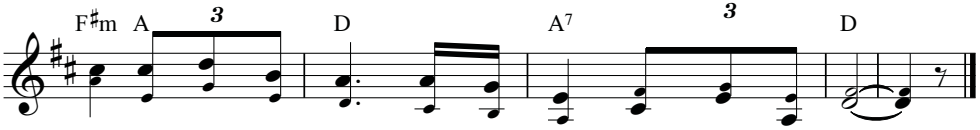

tin con chớ cứng lòng. Phúc cho người không thấy mà tin.

TRÊN ĐƯỜNG EMMAU

Lc 24,13...

Thành Tâm

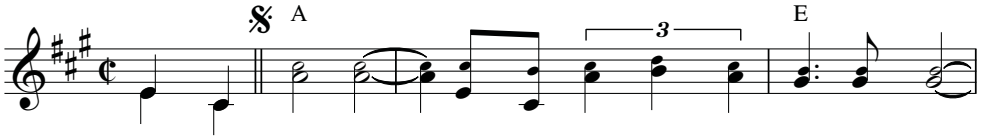

ĐK: Trên đường Em - mau hai người lữ khách bước đi bên nhau.

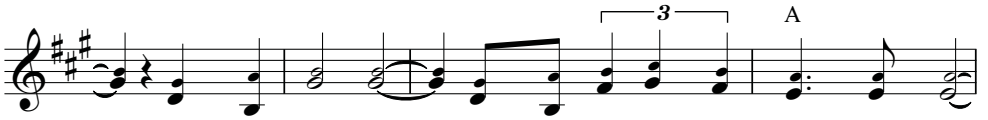

Mộng vàng tan mây. Nhọc nhằn lê gót chân buồn đường dài.

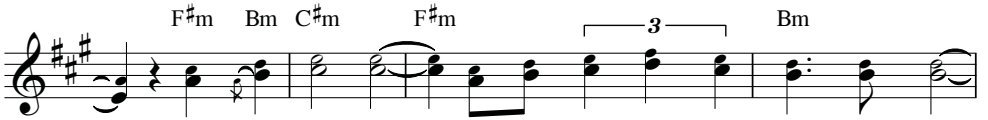

Này Ngài tiến đến về Em - mau tiến bước theo ngay bên.

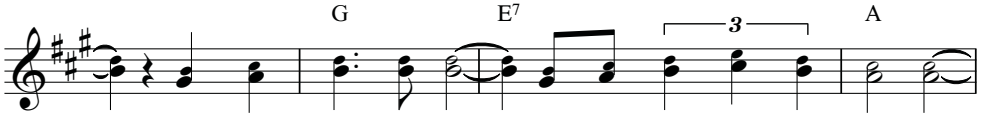

Họ không trông ra ai người lữ khách đó chính là Ngài.

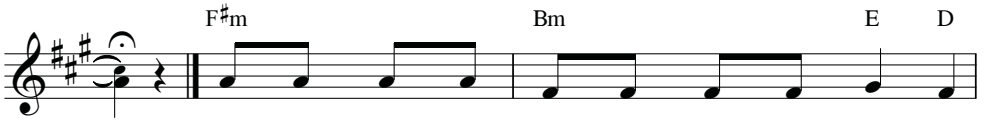

1. Biết mấy lúc chúng ta đi trong cuộc sống mọi
2. Có những phút thảnh thơi rong chơi ta đã gặp
3. Có những buổi sát vai nhanh chân ta bước bên
4. Có những buổi nắng phai rong chơi ta đã gặp

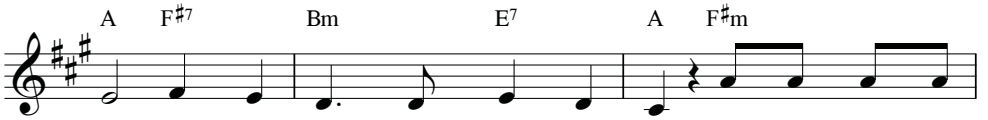

ngày đã gặp Ngài nhưng chẳng biết Ngài. Ấy những lúc mắt
Ngài trên vỉa hè nhưng chẳng biết Ngài. Ấy những lúc chúng
Ngài trên đường về nhưng chẳng biết Ngài. Ấy những lúc chúng
Ngài khắp phố phường nhưng chẳng biết Ngài. Ấy những lúc chúng

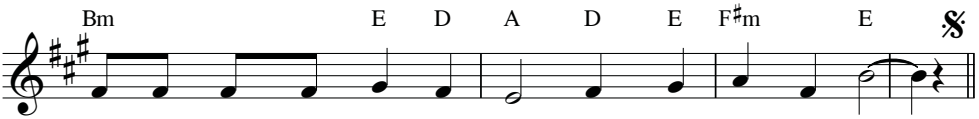

ta không trông không thấy được Ngài trong những kẻ nghèo đói.
ta vô tâm không để ý người, người ăn xin hèn yếu.
ta vô tâm không để ý người, người lao công cùng đi.
ta vô tâm không để ý người, người phu xe gầy vai.

TRÊN BÀN THỜ TRẦN THẾ

Ngọc Linh

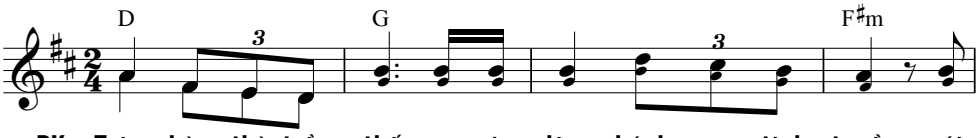

ĐK: Trên bàn thờ trần thế con xin dâng bánh rượu tinh tuyền với

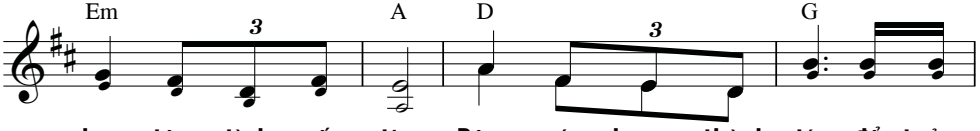

bao tâm tình mến tin. Dâng nén hương thành tín để tưởng

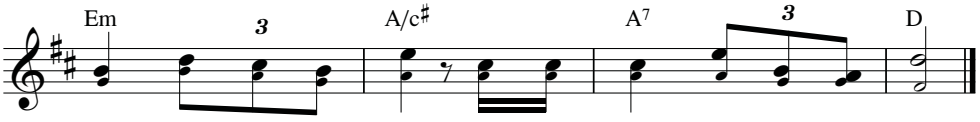

niệm Chúa đã chịu chết để tưởng niệm Chúa đã phục sinh.

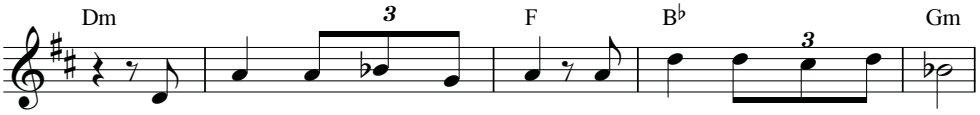

1. Cùng dâng hương lúa đồng xa ngày qua lao nhọc vất vả.
2. Cùng dâng nắng sớm chiều sương và dâng tâm hồn khát vọng.
3. Cùng dâng kiếp sống tử sinh nhục vinh trong đời thay đổi

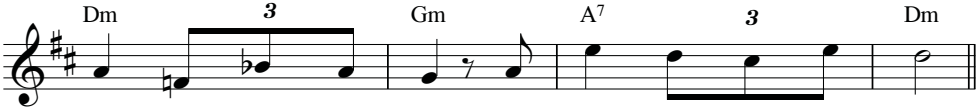

Dâng ngày tháng phôi pha niềm tin vẫn hoài thiết tha.
Dâng đời sống long đong hoài mong sống đời mến thương.
Dâng Ngài nỗi hy sinh chờ mong thấy ngày hiển vinh.

TRONG ÁNH LỬA PHỤC SINH

Mạnh Tuyên

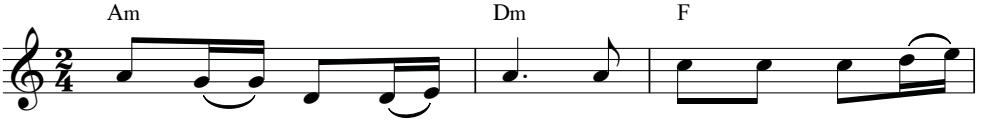

1. Trong ánh lửa Phục sinh đoàn con dâng lên lễ
2. Trong hy vọng mừng vui đoàn con dâng lên xác
3. Trong ánh lửa bừng vui lòng con ưu tư nỗi
4. Trong Tin Mừng Phục Sinh lòng con vươn cao ngóng

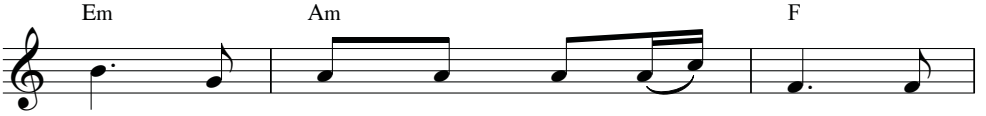

này là công lao bao tháng ngày con
hồn nguyện xin ơn Cha biến đổi tháng
niềm trần gian sao luôn máu đổ, vẫn
chờ tình Cha gieo yêu khắp đờ i cho

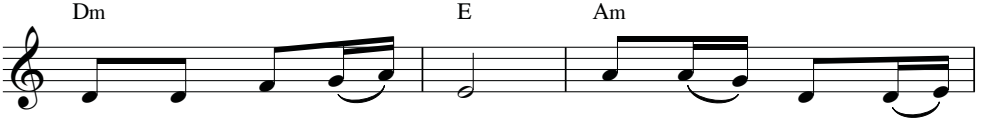

người mồ hôi cấy trồng. Trong ánh lửa Phục
ngày đời con lỗi tội. Trong hy vọng mừng
đầy lệ rơi mắt ai. Trong ánh lửa bừng
đầy trần gian tiếng cười. Trong Tin Mừng Phục

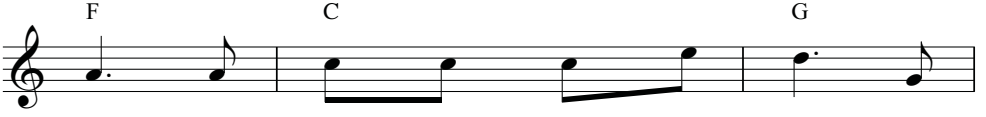

sinh, đoàn con dâng lên lễ yêu tựa
vui, đoàn con dâng lên khát mong được
vui, lòng con nôn nao khát mong trần
sinh, lòng con dâng lên tiếng ca ngợi

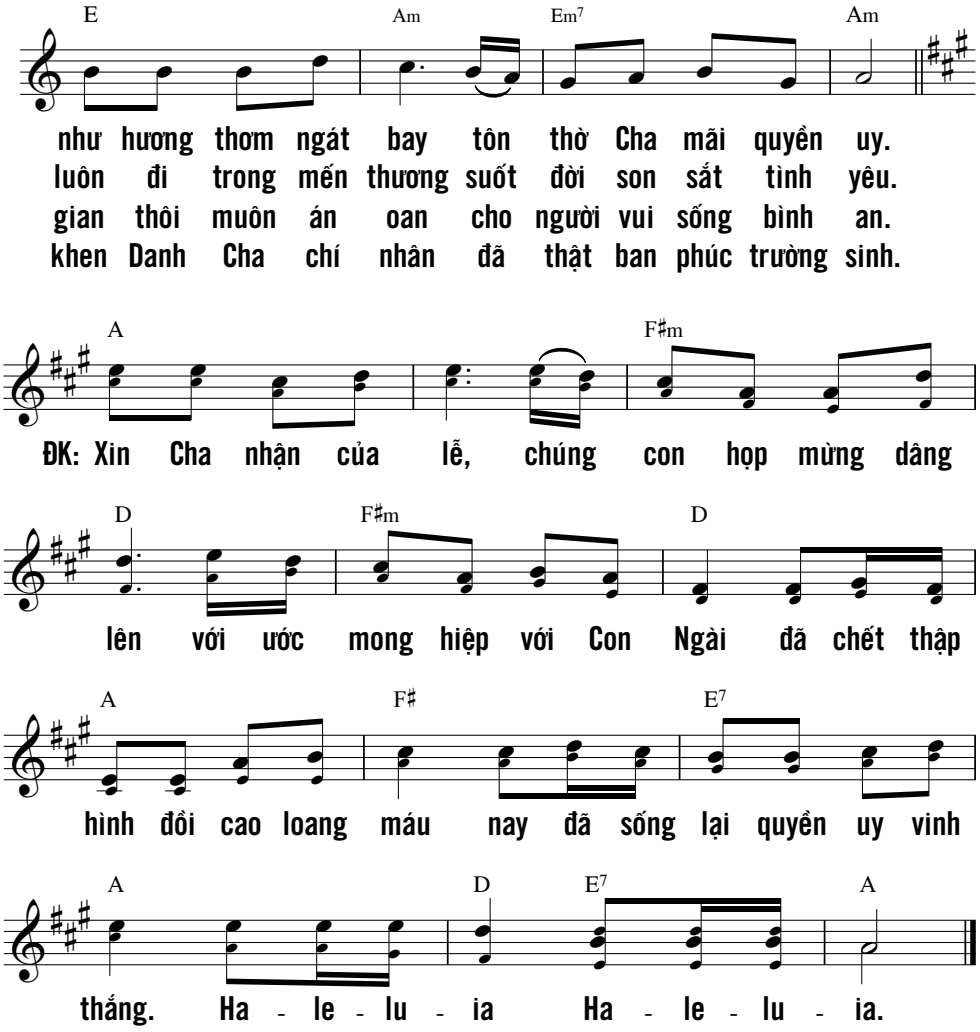

Xin mở cửa công chính cho tôi
để tôi vào tạ ơn ĐỨC CHÚA.
Đây là cửa dẫn vào nơi CHÚA ngự,
chỉ những người công chính mới được qua.
Lạy Chúa, con xin tạ ơn Ngài
vì đã đáp lời con và thương cứu độ.
(Tv 118, 19-21)

VANG LÊN

Hoàng Kim

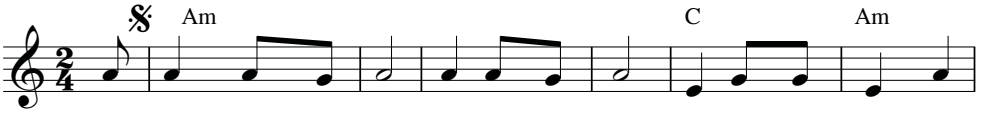

ĐK: Vang lên muôn lời ca. Ta ca ngợi Chúa. Vì uy danh Ngài cao

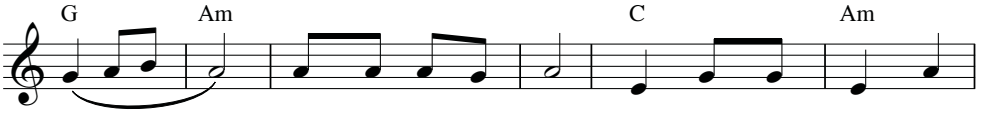

cả. Chiến mã với kỵ binh, Ngài đã quăng chìm đáy

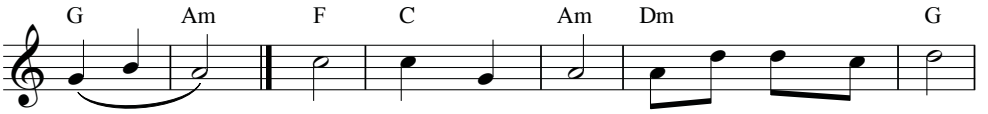

biển (ư). 1. Ấy sức mạnh tôi, lời ca nơi miệng tôi

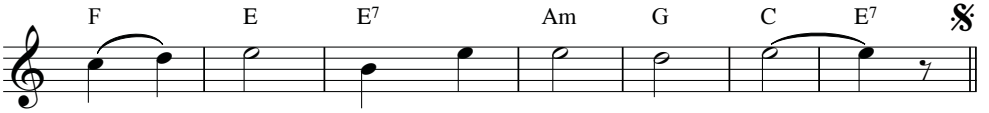

là Chúa, nguồn cứu thoát của tôi.

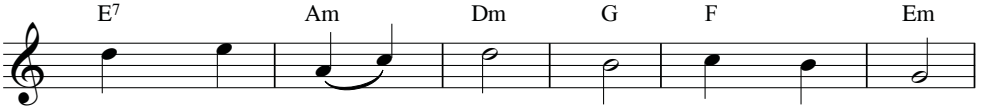

2. Thiên Chúa của tôi, tôi hát khen Ngài.

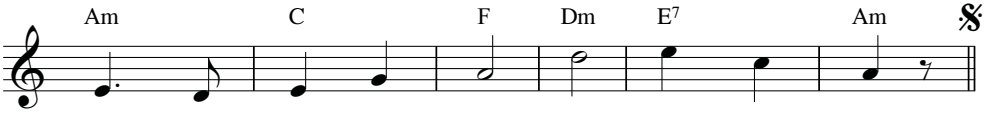

Thần của tổ tiên tôi, tôi tán dương Ngài.

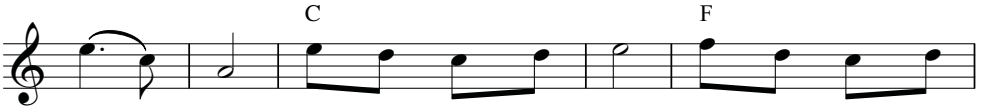

3. Chúa là Đấng anh hùng chiến sĩ *(Đấng anh hùng chiến*

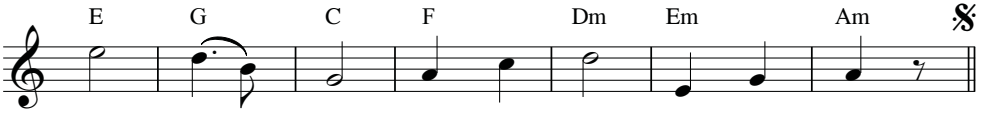

sĩ). Danh Ngài là Đức Chúa *(là Đức Chúa!)*

THÁNH THẦN

CẦU XIN CHÚA THÁNH THẦN

Phương Linh
Trần Ngọc Phan

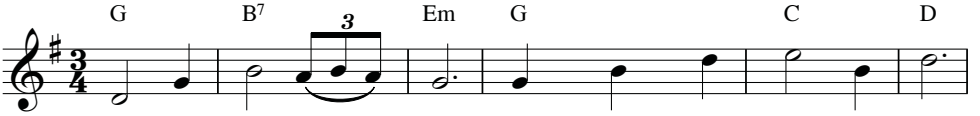

1. Cầu xin Chúa Thánh Thần, Người thương thăm viếng hồn con.
2. Cầu xin Chúa Thánh Thần, Người thương cho trí hồn con.
3. Cầu xin Chúa Thánh Thần, nguồn thiêng ân phúc từ nhân.

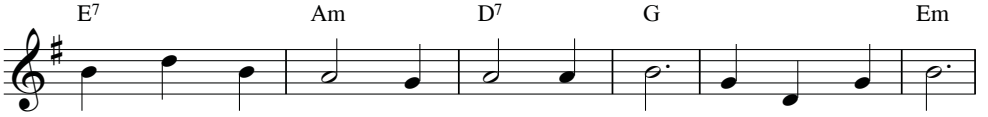

Đem xuống cho con hồng ân chan chứa, trau dồi cho đáng
Ơn biết khôn ngoan tìm theo chân lý, xa điều gian dối
Hun đốt tim con tình yêu lai láng, cho lòng thao thức

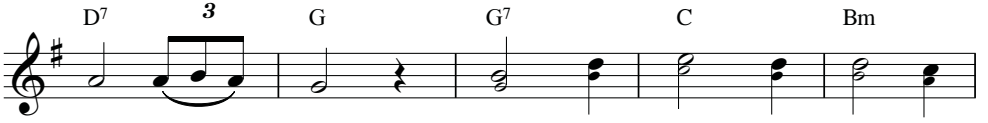

ngôi thánh đường.
luôn trung thành. ĐK: Nguyện xin Chúa Ngôi Ba đoái
bên Chúa luôn.

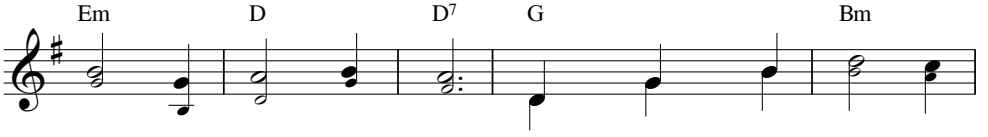

nghe lời con thiết tha. Tình thương mến ấp ủ

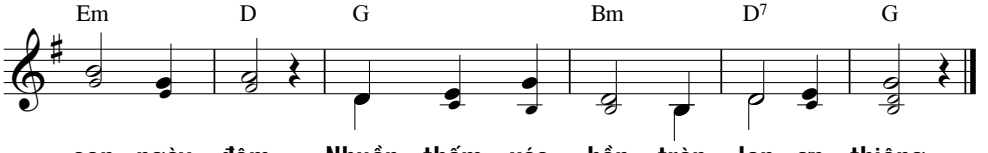

con ngày đêm. Nhuần thấm xác hồn tràn lan ơn thiêng.

HÃY CHIẾU SOI

Phanxicô

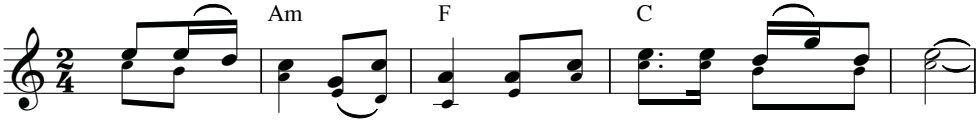

ĐK: Hãy chiếu soi lửa hồng vào đêm tối sâu thẳm hồn con.

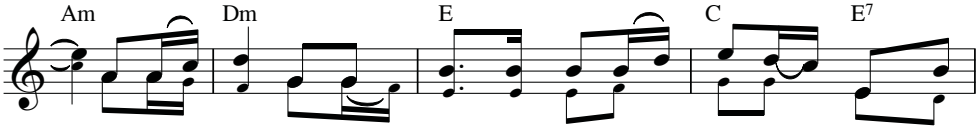

Lửa tình yêu, lửa huyền siêu Ngôi Ba Thiên Chúa ban nhiều thánh

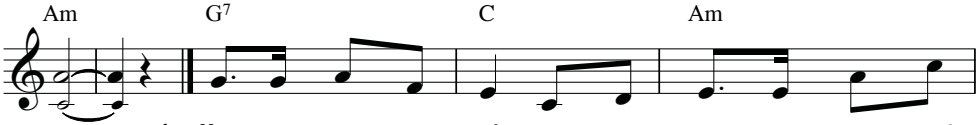

ân.

1. Xin đưa bước con về tìm chân lý hừng đông chiếu
2. Xin cho mãi một đời lời thương mến bừng trong trái
3. Xin cho bước chân người dù gian khó được đi đến
4. Xin soi sáng trong hồn lời chân chính lòng không dối

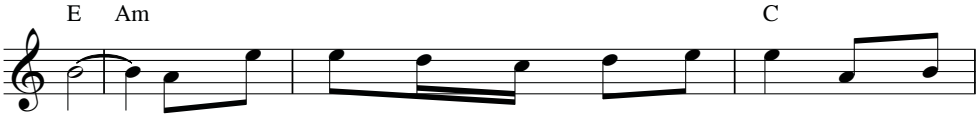

soi. Tìm bóng mát trong tình thương bát ngát. Tìm an
tim. Tìm mến Chúa trong tình không héo úa. Tìm thương
nơi. Đời héo hắt không ngừng lên tiếng hát. Đời an
gian. Để tiếng nói loan truyền ơn cứu rỗi. Để đôi

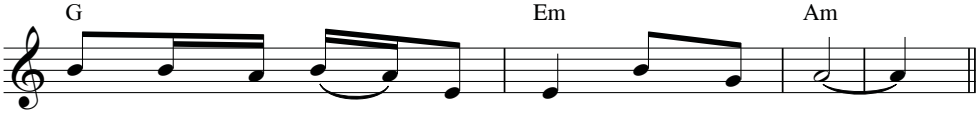

vui trong bàn tay hiền từ Chúa dìu đưa.
nhau trong tình thương nồng nàn thắm bình an.
vui luôn tựa nương tình Ngài khắp ngàn nơi.
tay luôn tìm trao cuộc đời tiếng cười vui.

LẠY CHÚA THÁNH THẦN 1

Thành Tâm

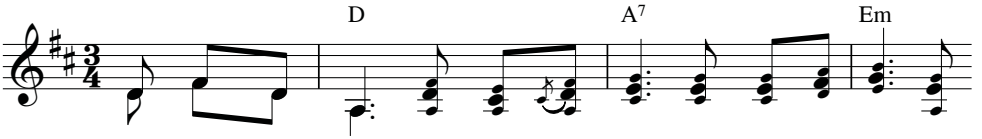

ĐK: Lạy Chúa Thánh Thần, xin Ngài ngự đến canh tân đổi mới đời

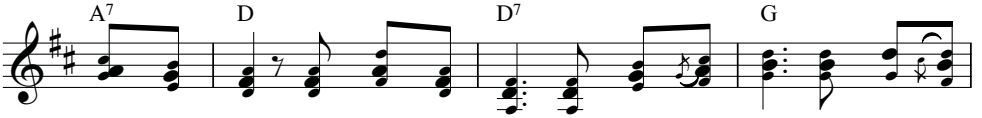

sống chúng con! Tăng sức linh hồn, bồi thêm lửa mến soi sáng trí

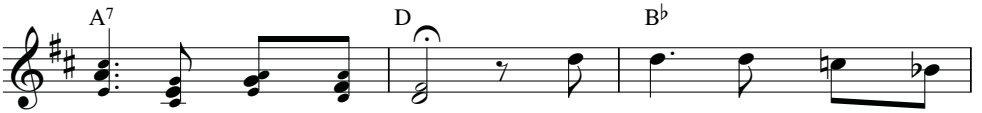

khôn, hiệp nhất muôn lòng.

1. Chúa hỡi! Khấn xin ngự
2. Hãy đến Thánh Linh từ
3. Hỡi Đấng tác sinh sự
4. Hỡi Đấng lửa thiêng hằng
5. Hỡi Đấng chí công quyền

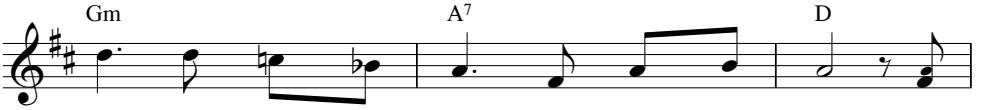

đến, đổ tuôn muôn ơn phù giúp chúng con. Xin
ái, suối ơn mát trong là Đấng ủi an. Xin
sống, nước thiêng nhiệm mầu là Đấng Thánh thay. Xin
cháy, kết liên Ba Ngôi Thần Khí Chúa Cha. Xin
phép, thấu xuyên tâm tư hồn xác chúng con. Xin

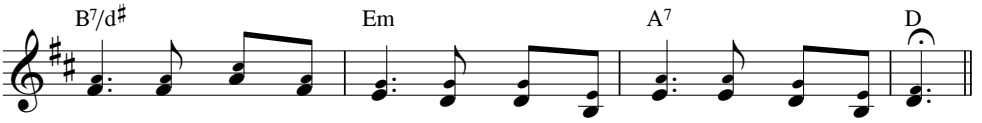

thương soi dẫn nhân tâm nương theo Thần Khí bước trong bình an.
thương nâng đỡ ủi an con chiên lạc hướng khổ đau lầm than.
thương thanh tẩy trinh trong bao nhiêu tội lỗi vấn vương hồn ai.
thương nung đốt tâm can nhen lên lòng mến những ai thờ ơ.
thương tuyên án khoan dung ai nương tựa Chúa biết luôn cậy tin.

LẠY CHÚA THÁNH THẦN 2

Cao Huy Hoàng

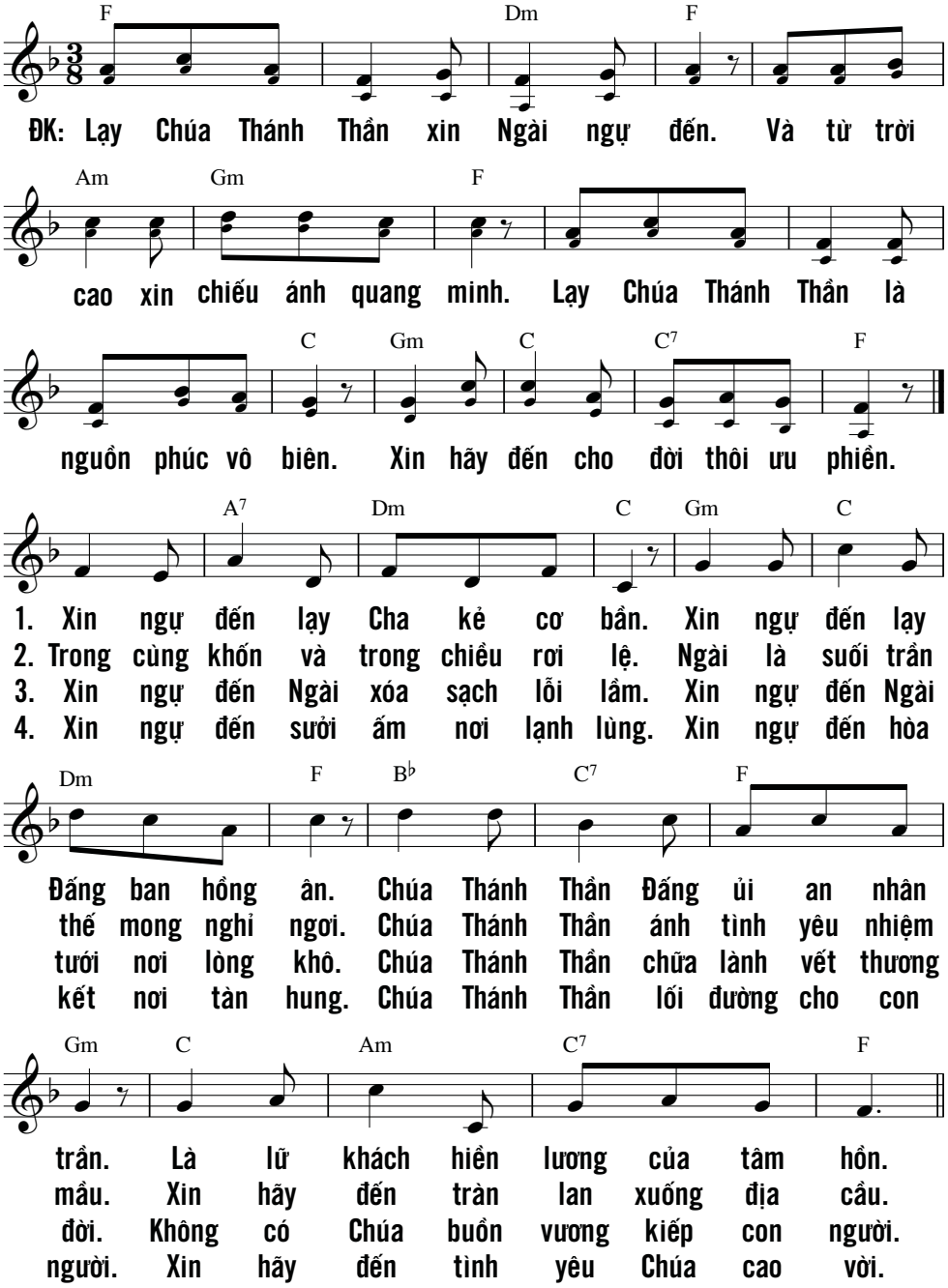

NGUYỆN CHÚA THÁNH THẦN

Kim Long

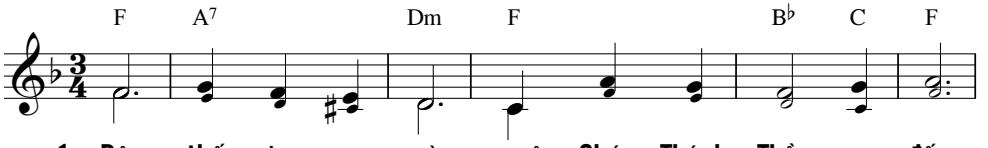

1. Đây thế gian u mờ, nguyện Chúa Thánh Thần ngự đến.
2. Đây chúng con ưu sầu, nguyện Chúa Thánh Thần ngự đến.
3. Đây khắp nơi trông đợi, nguyện Chúa Thánh Thần ngự đến.

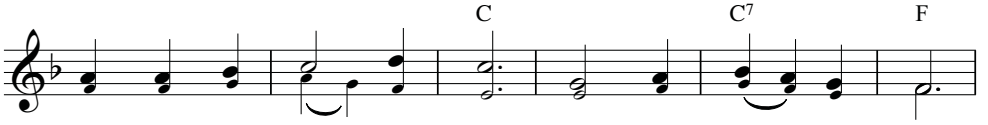

Từ trời cao xin chiếu soi nguồn chân lý muôn đời.
Là nguồn ủi an thế nhân, nguồn êm ái dịu hiền.
Trào hồng ân cho giáo dân hằng tin mến tôn thờ.

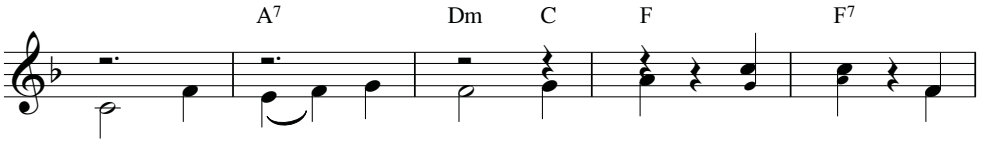

Lạy Cha kẻ cơ bần, hãy đến. Hãy đến, lạy
Là an nghỉ trong hồi xao xuyến. Hãy đến, mạch
Hằng mong mỏi Chúa thương ngự đến. Hãy đến hàn

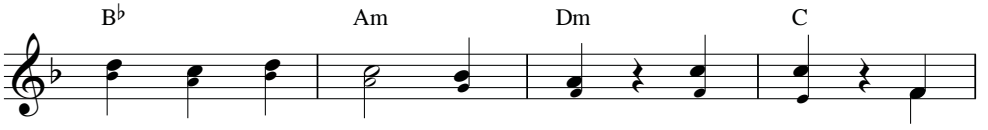

Đấng ban phát muôn ơn lành. Hãy đến, nguồn
suối êm mát trong oi nồng. Hãy đến, nguồn
gắn bao vết thương gian trần. Hãy đến, sưởi

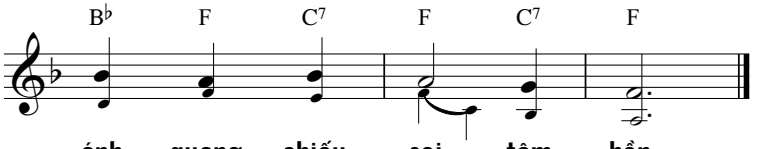

ánh quang chiếu soi tâm hồn.
sống nâng đỡ khi u buồn.
ấm bao trái tim ưu sầu.

THÁNH THẦN TÌNH YÊU

Kim Long

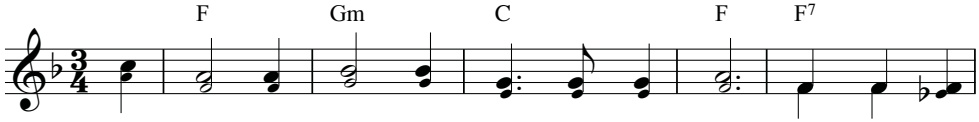

ĐK: Thánh thần Tình Yêu Thánh Thần ngọn lửa thiêu, Ngài từng đổi

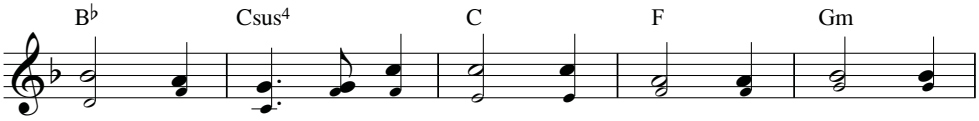

mới khuôn mặt của thế giới. Thánh Thần Tình Yêu Thánh

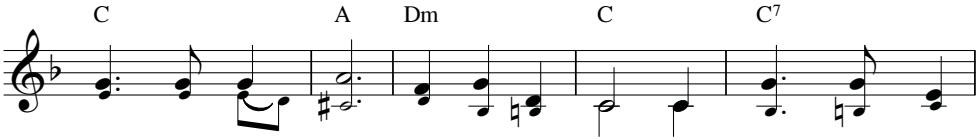

Thần ngọn lửa thiêu, xin hãy ở cùng Hội Thánh Chúa mọi

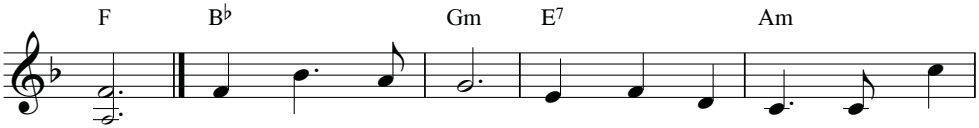

nơi. 1. Từ lúc khai sơ khi vũ trụ này còn trống
2. Nhờ Đức Thánh Linh Thiên Chúa thi hành việc cứu
3. Và Đức Ki - tô khi đã thi hành việc cứu

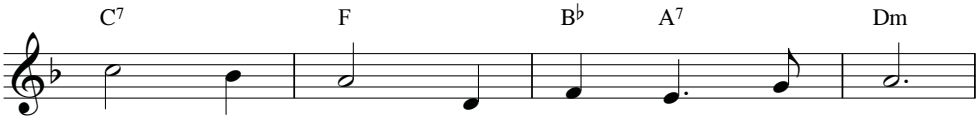

rỗng hoang vu, Ngài bay lượn trên nước
rỗi nhân sinh, mà Ngôi Lời Thiên Chúa
rỗi muôn dân, Ngài sai Thần Linh xuống

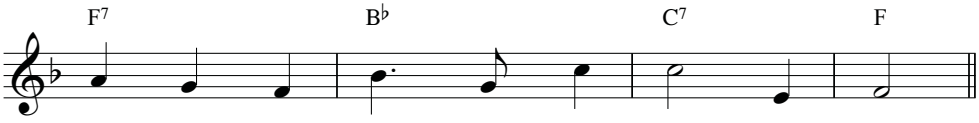

rắc gieo mầm sống để khắp chốn bừng vui.
hóa thân ngự xuống lòng Thánh Nữ đồng trinh.
dẫn đưa Hội Thánh về cõi phúc bình an.

THÁNH THẦN HÃY ĐẾN

Thành Tâm

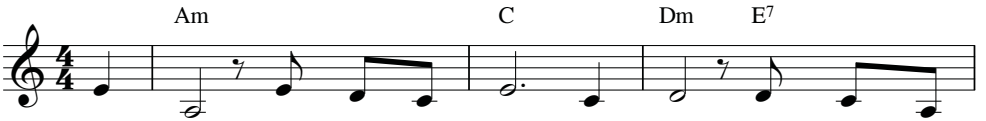

1. Thánh Thần! Khấn xin ngự đến! Hồn con đang mong chờ
2. Thánh Thần! Khấn xin ngự đến! Hồn con đang mong chờ
3. Thánh Thần! Khấn xin ngự đến! Hồn con đang mong chờ
4. Thánh Thần! Khấn xin ngự đến! Hồn con đang mong chờ

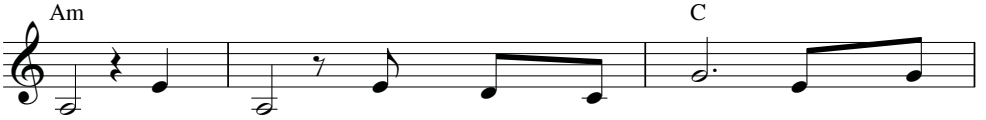

Ngài. Suối nguồn thánh ân hiện xuống. Này dương
Ngài. Mở lòng sáng soi đường đi. Tìm chân
Ngài. Dẫn về những chiên lạc hướng. Về chung
Ngài. Sưởi lòng những ai lạnh giá. Gặp phong

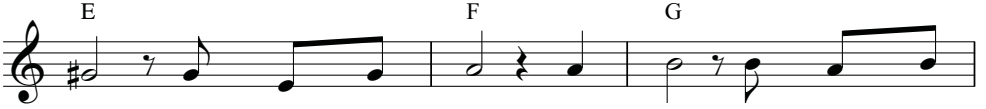

gian xin Ngài đổi mới. Ngài ơi! Xin Ngài hãy
lý công bình bác ái. Ngài ơi! Xin Ngài hãy
sống trong ràn chiên Chúa. Ngài ơi! Xin Ngài thương
ba không còn tin yêu. Ngài ơi! Xin Ngài trông

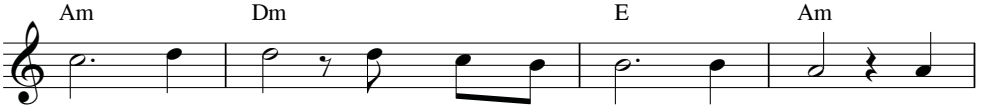

đến! Chiếu sáng thế gian u mê tối tăm. Ngài
đến! Uốn nắn nẻo đi quanh co sai lầm. Ngài
giúp! Chỉ lối những ai đi xa chưa về. Ngài
đến! Đốt cháy lửa thiêng vô biên mến thương. Ngài

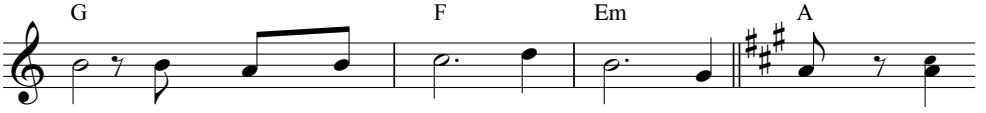

ơi! Xin Ngài hãy đến hiển linh Ngài ơi!
ơi! Xin Ngài hãy đến dẫn đi đường ngay. ĐK: Lạy
ơi! Xin Ngài hãy đến ủi an Ngài ơi!
ơi! Xin Ngài hãy đến, đến ban bình an.

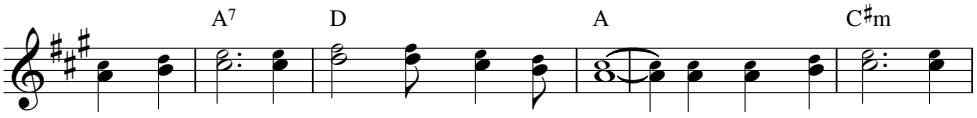

Ngài xin đến dẫn dắt chúng con trên đời. Cầu Ngài liên kết chúng

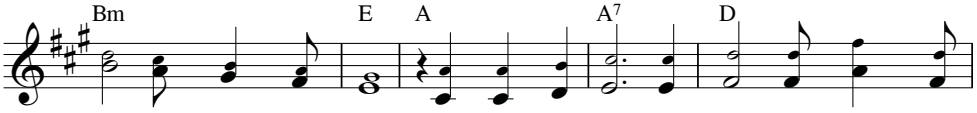

con nhất tâm trong Ngài. Cầu Ngài ban ơn thêm sức kiên vững không

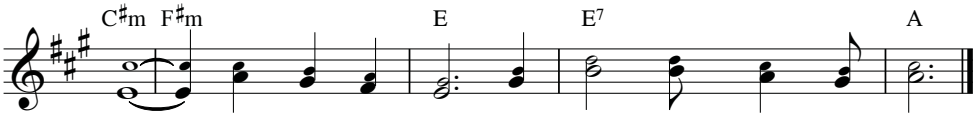

lay. Sống sao nên người con Chúa chứng nhân tình yêu.

XIN BAN THẦN TRÍ

Việt Trì

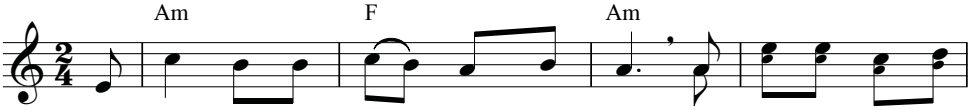

ĐK: Lạy Chúa xin ban xuống trên chúng con Thần Trí tác tạo của

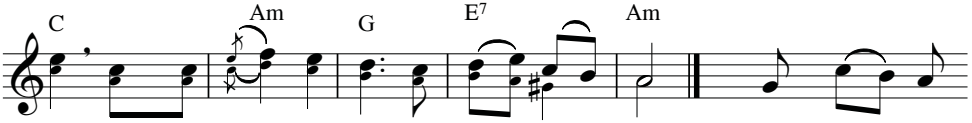

Chúa. Người đổi mới tâm can, đổi mới muôn lòng. 1. Người sẽ ban
2. Người sẽ ghi
3. Người đốt lên
4. Nguyện Chúa ban
5. Và đến mai

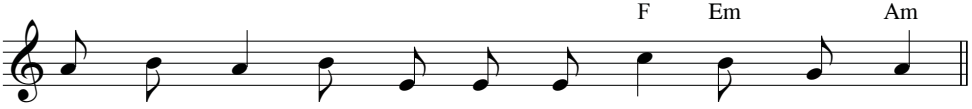

cho chúng con nhớ lại Lời hằng sống Chúa truyền ban.
trong trái tim chính lề luật tình mến Chúa truyền ban.
trong trái tim ánh lửa hồng bừng cháy của niềm tin.
cho chúng con chính thần lực dìu dắt giữa trần gian.
sau cánh chung sẽ được về hưởng kiến Chúa toàn năng.

THÁNH THẦN XIN HÃY ĐẾN

Nguyễn Duy

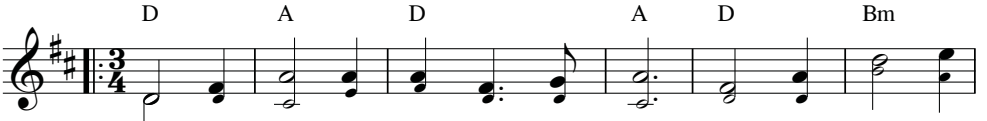

ĐK: Từ trời cao con xin Ngài ngự xuống. Lạy Ngôi Ba cúi
Tình yêu Chúa sẽ chan hòa trong con. Nhờ Ngôi Ba Chúa

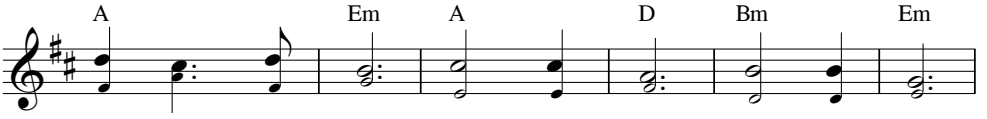

xin Ngài thương tình. Đem ơn trời cho con người
đang ngự trong hồn. Chính Thánh Thần dẫn dắt đời.

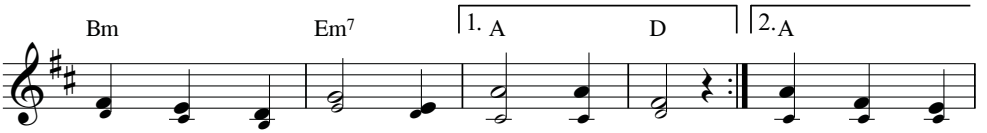

sống trong tình mến nhuần thấm tâm hồn.
Sẽ đem Lửa Yêu bừng ... cháy trong mọi

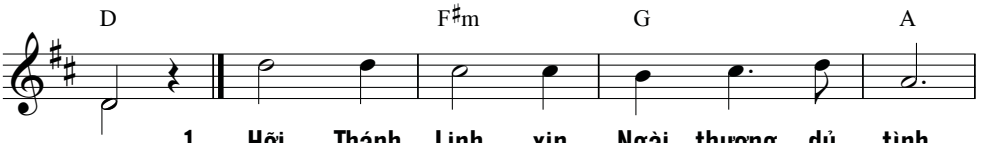

1. Hỡi Thánh Linh xin Ngài thương dủ tình.
2. Đấng ủi an xin Ngài thương thế trần.
người. 3. Nước mắt rơi trên bờ mi kiếp người.
4. Hết những ai tâm hồn đang giá lạnh.
5. Những ước mơ ơn lành xin đổ tràn.

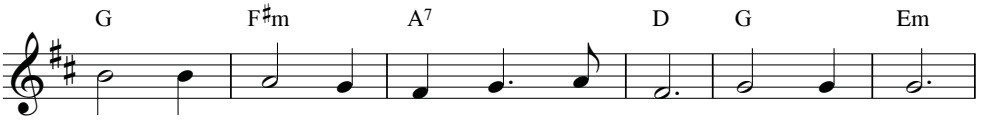

Đến sáng soi gian trần đang ngóng chờ. Cha yêu thương
Đến xóa tan u sầu trong tâm hồn. Cho mưa tuôn
Chúa sẽ lau khô sạch đi hết rồi. Trong cơm mê
Chúa sẽ ban cho tình yêu chân thành. Cho tin yêu
Hỡi Thánh Linh Suối tình yêu chứa chan! Nay dương gian

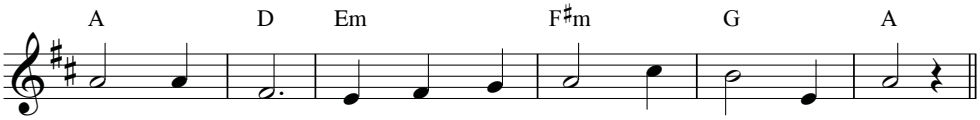

hãy dẫn đường. Đoàn con dương thế bước trong tình thương.
Nước suối nguồn. Làm cho dịu mát những ai lầm than.
Chúa vỗ về. Hồng ân như gió đuổi oi nồng đi.
những sáng chiều. Đời lên tiếng hát trái tim mừng reo.
những vững vàng. Bảy ơn của Chúa cúi xin tặng ban.

XIN CHÚA NGÔI BA

Veni Sancte Spiritus
Lời Việt: Nguyễn Văn Vượng

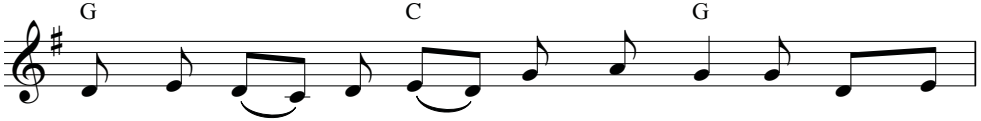

1. Xin Chúa Ngôi Ba đoái thương viếng thăm, soi lòng con
2. Thêm sức cho con phá tan chước ma, xua đàn Sa -
3. Ao ước trông mong các ơn Chúa ban, như mạch thông
4. Con dám xin tin kính Ngôi Chúa Cha, tin thật Ngôi
5. Con kính tôn Ba Ngôi thương xót thay, tác thành nên

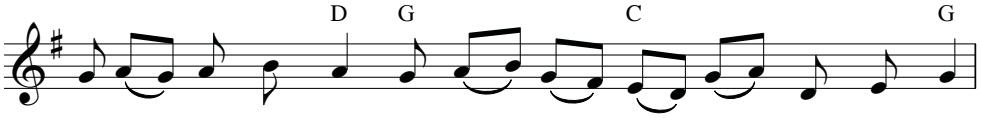

đầy u mê tối tăm. Hộ giúp con cầm trí cầu xin nên,
tan quân ra rất xa. Nhờ Chúa bênh vực dẫn đàng chỉ huy,
ra tuôn ơn chứa chan. Mà rưới cho lòng kẻo còn khô khan.
Hai Cha sinh phát ra, và Chúa Thánh Thần quả là Ngôi Ba,
cho thân con sống nay, đành chết khổ hình cứu chuộc tội con.

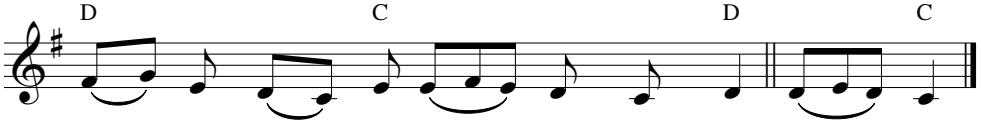

mở miệng cao rao thánh danh Người luôn.
để con được yên trí không sợ nguy.
Rửa linh hồn nhơ uế nơi trần gian.
bởi Cha Con yêu mến nhau mà ra.
Khấng đoái thương ban ơn đêm ngày luôn. A - men!

THẦN LINH CHÚA

Xuân Thảo - Khoa Tâm

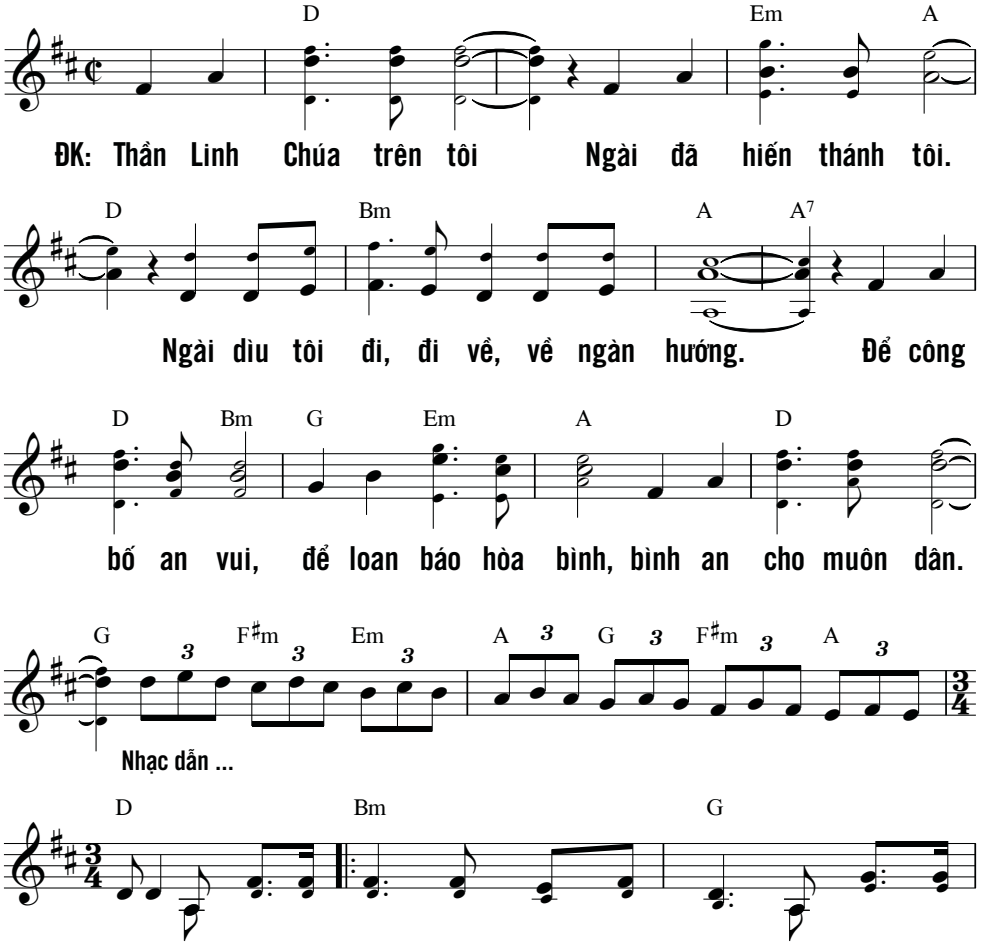

1. Ngài sai tôi đi rao giảng Tin Mừng, Ngài sai tôi
đi rao giảng Tin Mừng, Ngài sai tôi
2. Ngài sai tôi đi rao giảng Tin Mừng, Ngài sai tôi
đi với người lao tù, Ngài sai tôi
3. Ngài sai tôi đi mang lời an bình, Ngài sai tôi
mông Chúa đã đón mời, trần gian hôm
4. Ngài sai tôi đi mang lời an bình, Ngài sai tôi
đi dẫu rằng e ngại, mời tôi ra

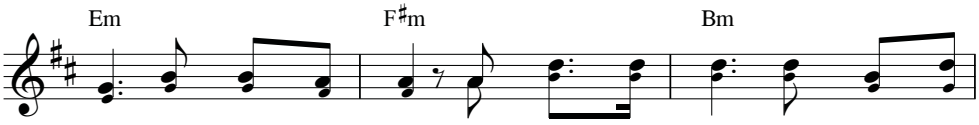

1. đi đến với muôn dân. Ngài sai tôi đi với người thanh
đi nói với muôn dân. Rằng Chúa đã đến, Chúa đã đến
2. đi thắp sáng tin yêu. Ngài sai tôi đi giữa lòng nhân
đi với tiếng than van. Hãy kiên tâm đi Chúa đã đoái
3. đi với bước chân xa. Ngài sai tôi đi đến cùng thiên
nay Chúa đã thương yêu. Và thương yêu hơn những người đau
4. đi cất tiếng ca vang. Tình Cha thương ta sáng tựa sao
đi mắt hướng lên cao. Đồng lúa khoe tươi thơm mùi hương

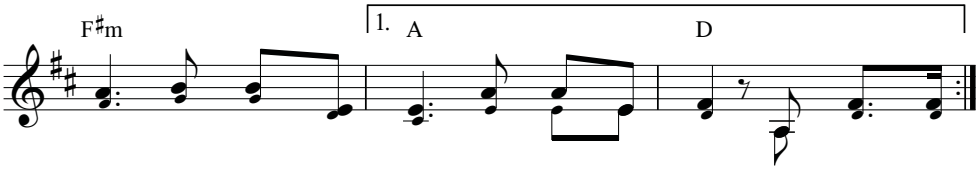

1. bần, đi với người nghèo chia sót lầm than. Ngài sai tôi ...
gần phúc cho người ...
2. loại chứng tích một đời, chứng tích tình yêu. Ngài sai tôi ...
nhìn, Chúa đã chạnh ...
3. hạ, đến với từng nhà cầu chúc bình an. Tình thương mênh ...
sầu, khóc lọc ngậm ...
4. trời, xanh hơn biển cả nước mắt mẹ cha. Mời tôi ra ...
nồng chính Chúa mời ...

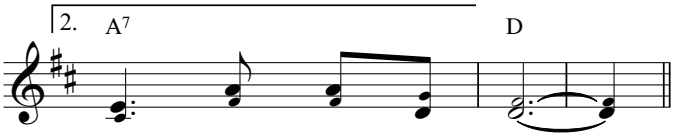

1. nào biết đón nhận Ngài.
2. lòng thương yêu trọn niềm.
3. ngùi nước mắt một đời.
4. gọi ra đi gặt về.

XIN NGÔI BA

Kim Long

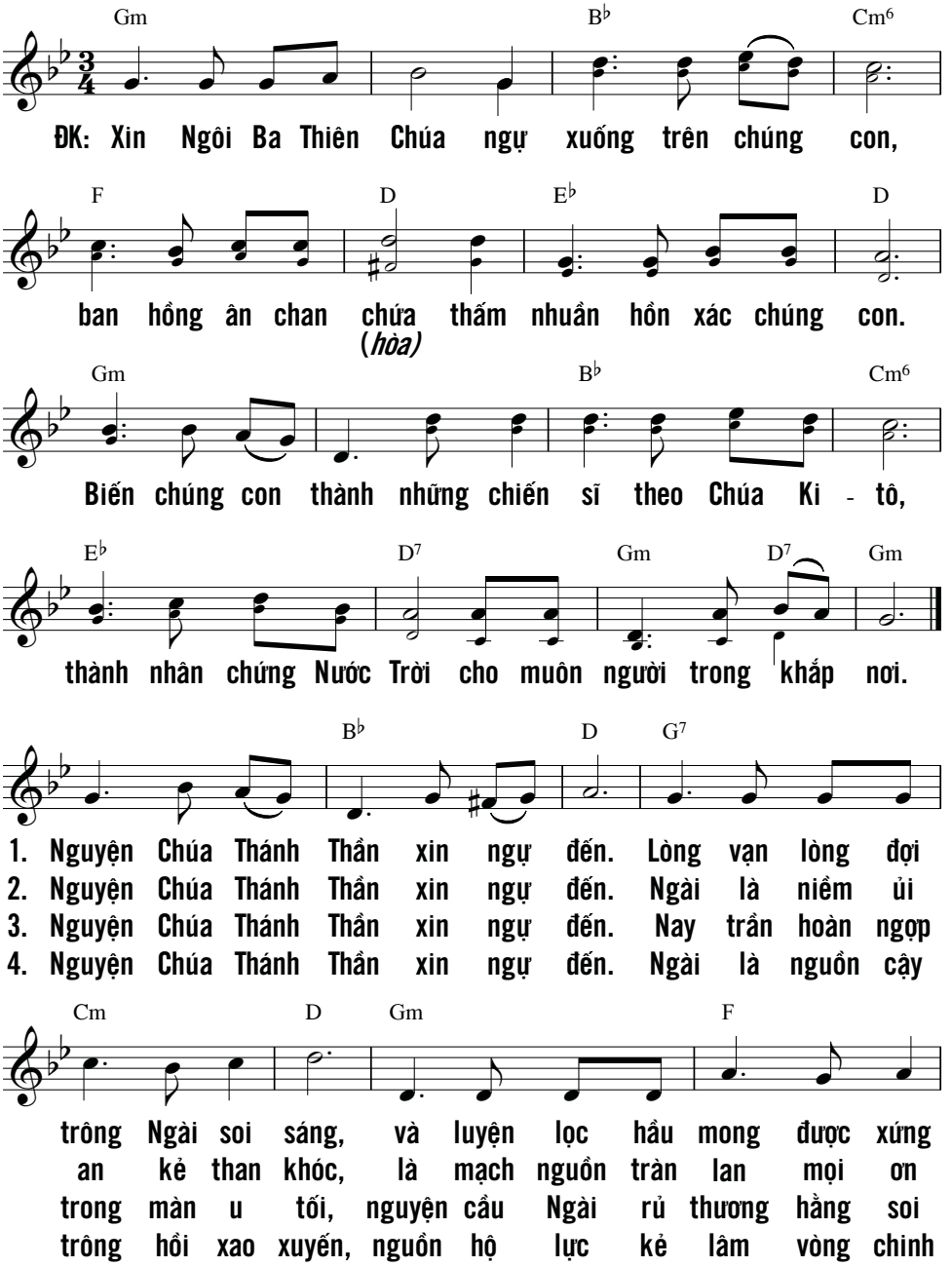

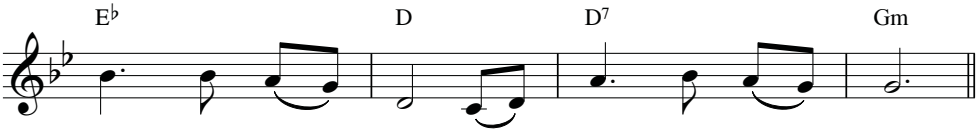

đáng với danh hiệu: Đền Thánh Chúa cao quang.
phúc suối êm dịu hàn gắn những thương đau.
lối dẫn muôn người tìm đến chốn quang vinh.
chiến chính sức mạnh trợ giúp giáo dân liên.

LẠY CHÚA THÁNH THẦN 3

Nguyễn Duy

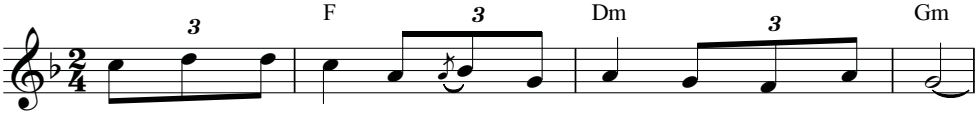

1. Xin thắp sáng lên ngọn lửa tình yêu trong lòng chúng con.
2. Xin hướng dẫn con nhịp bước bình an trên đường thế gian.
3. Xin nhắc nhở con Lời Chúa dạy khuyên con hằng vững tin.
4. Xin thánh hóa con và chỉ dạy con sống đời chứng nhân.

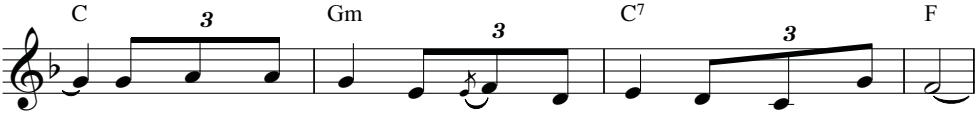

Xin thắp sáng lên ngọn lửa tình yêu trong từng trái tim.
Xin hướng dẫn con tìm đến trời cao con hằng ước ao.
Xin giúp chúng con từng phút thực thi Tin Mừng đã nghe.
Xin hãy đỡ nâng để con bền tâm loan truyền Phúc Âm.

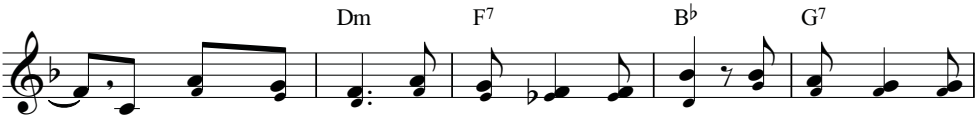

ĐK: Lạy Chúa Thánh Thần cúi xin Ngài ngự đến! Cúi xin Ngài ngự

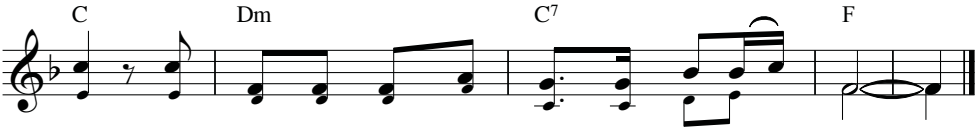

đến! Xuống tràn đầy lòng chúng con Hồng Ân của Ngài.

TRONG ƠN CHÚA THÁNH THẦN

Nguyễn Duy

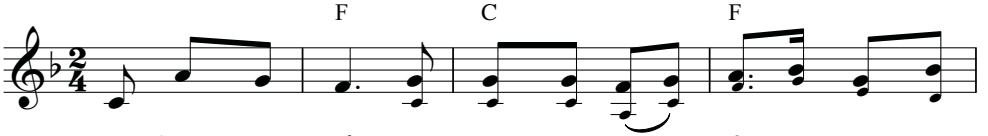

ĐK: Lạy Chúa Thánh Thần xin thương mau ngự đến, xin Ngài ngự

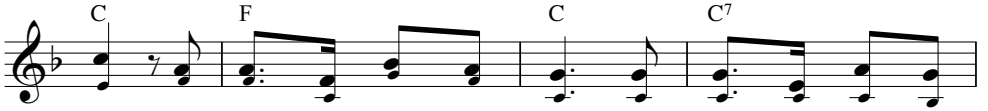

đến. Xin thương đổi mới chúng con, xin thương đổi mới gian

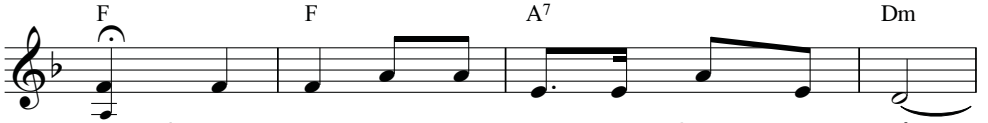

1. Khi xưa dưới tác động của Chúa Thánh Thần
trần. 2. Mong sao dưới Sức Mạnh của Chúa Thánh Thần
3. Hôm nay dưới Ánh Lửa của Chúa Thánh Thần

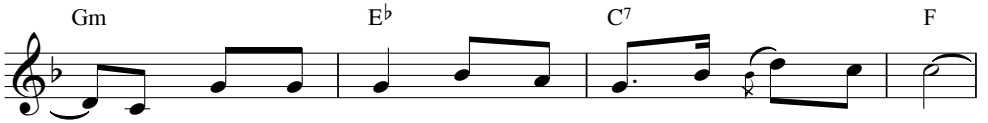

Mẹ Ma - ri - a đã tuân phục ý Chúa cao quang.
ngàn muôn con tim quyết lên đường theo Chúa Giê - su.
này con khiêm cung hiến cuộc đời nên Lễ hy sinh.

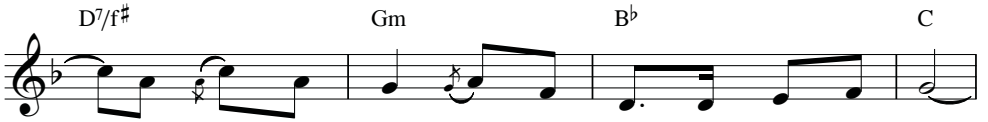

Hai tiếng "Xin Vâng" đã khai mở mùa xuân cứu thế.
Đi khắp nơi nơi Báo Tin Mừng Tình Yêu Cứu Rỗi.
Như nến lung linh thắp cho đời từng niềm tin kính.

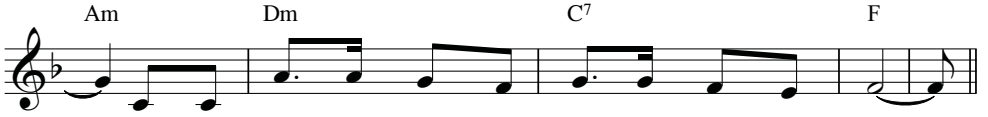

Một mùa xuân chứa chan hồng ân, chứa chan hồng ân.
Là tình yêu thứ tha tội đời, thứ tha tội đời.
Này lòng con thiết tha nguyện xin, thiết tha nguyện xin.

KÍNH CHÚA

GIÊSU VUA MUÔN VUA

Huyền Linh

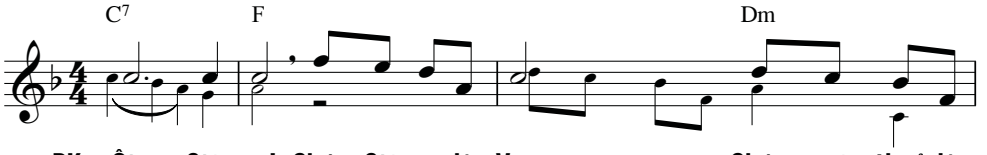

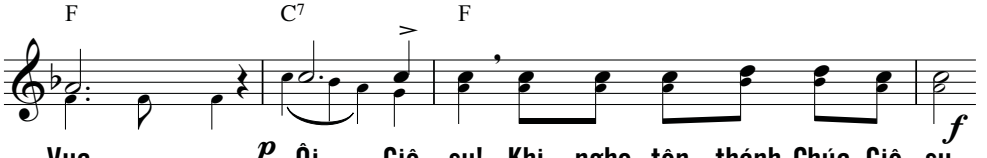

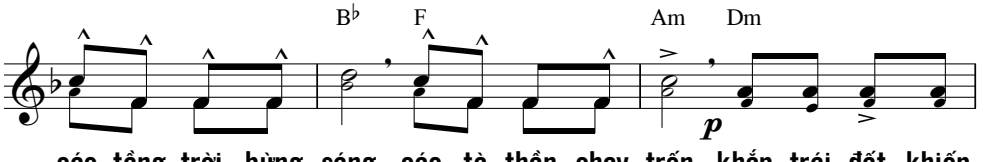

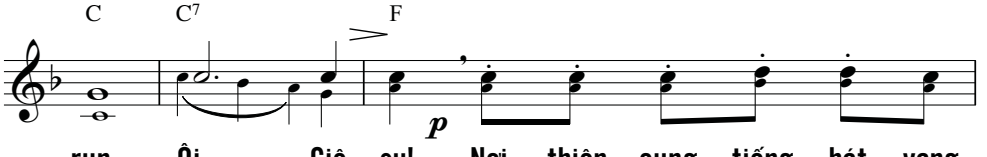

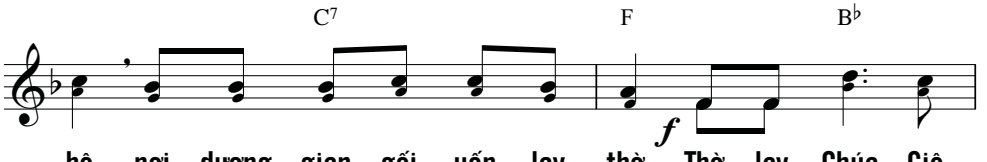

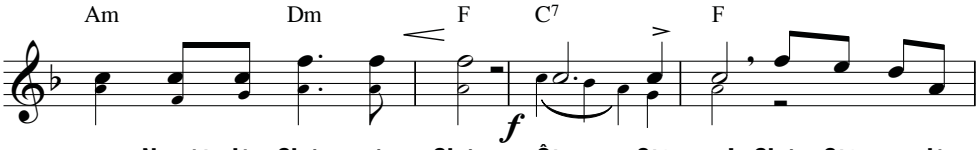

su Người là Chúa các Chúa. Ôi Giê - su! Chúa Giê - su là
su Người là Chúa các Chúa. Ôi Giê - su!

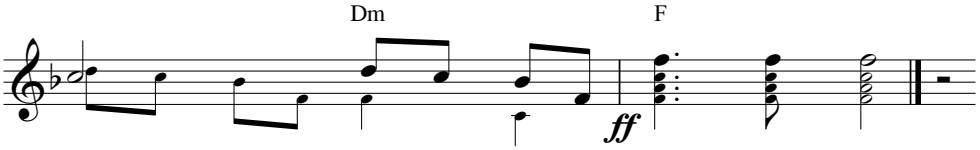

Vua Chúa muôn thuở là Vua muôn vua.
Chúa muôn thuở là Chúa là Vua muôn vua.

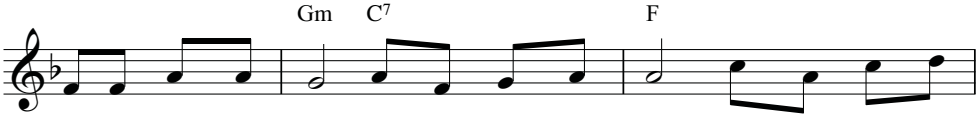

TK:Nhìn về phía thánh cung nến đèn lênh láng sáng. Hương trầm nghi ngút

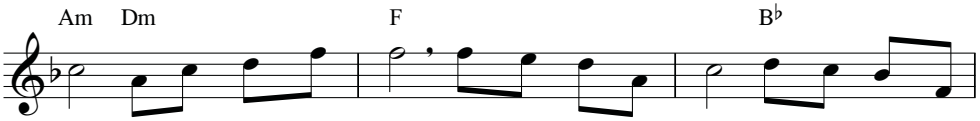

bay đàn ca vang réo rắt. Chúa Giê - su ngự đây trái tim tôi bừng

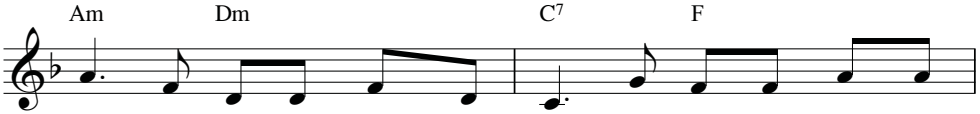

say. Tôi thờ lạy Chúa muôn loài, tôi thờ lạy Chúa các

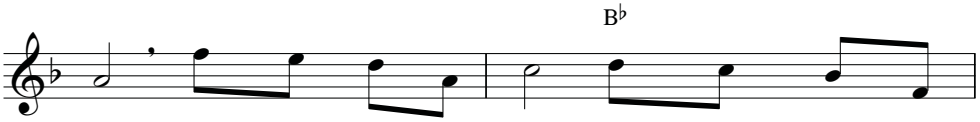

chúa. Chúa Giê - su là Vua Chúa muôn thuở là

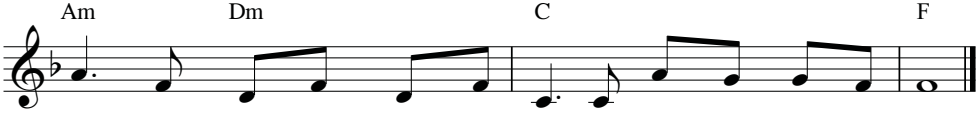

Vua. Nhưng lòng Chúa không bến bờ tự hiến thân trên bàn thờ.

GIÊSU VUA TÌNH YÊU 1

Phanxicô

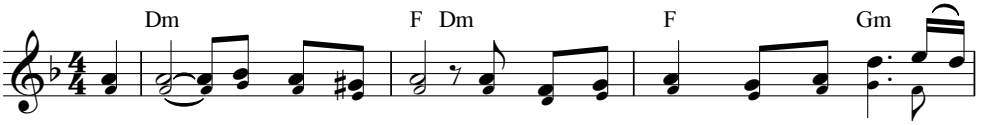

ĐK: Giê-su! Đức Vua Tình Yêu. Xin Ngài soi chiếu đường tình yêu chúng

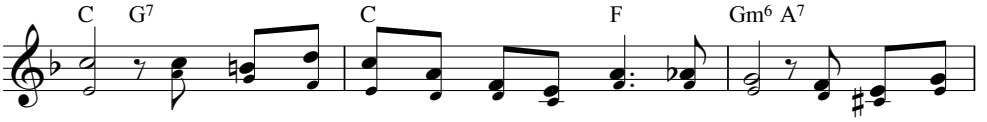

con. Cho từng trái tim cháy lên lửa mến thiết tha. Cho đời sáng

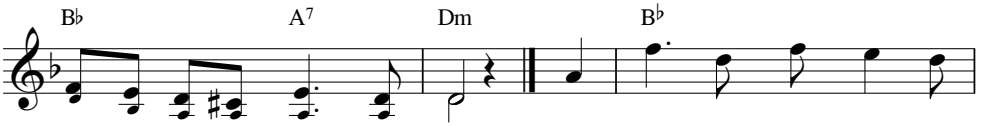

tươi cho ân tình ngát hương hoa.

1. Tình Chúa làm ngất ngây đất
2. Tình Chúa dù thiết tha vô
3. Tình Chúa gọi nắng cho đêm
4. Tình Chúa dạy chúng con can

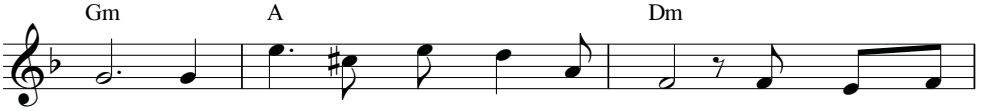

trời. Tình Chúa vọng trái tim muôn đời. Hoa hồng tỏa
ngần. Tình Chúa chỉ nói lên âm thầm. Nhưng người muôn
dài. Tình đến cùng trái tim u hoài. Trên đường chông
trường. Tình Chúa gọi chúng con lên đường. Gieo tình yêu

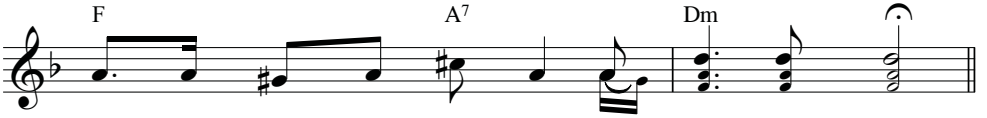

hương muôn đời luôn nói Ngài là Vua Yêu Thương.
nơi muôn đời luôn biết Ngài là Vua Yêu Thương.
gai con người luôn có Ngài là Vua Yêu Thương.
thương cho người nhận biết Ngài là Vua Yêu Thương.

HOAN HÔ VUA GIÊSU 1

Phạm Liên Hùng

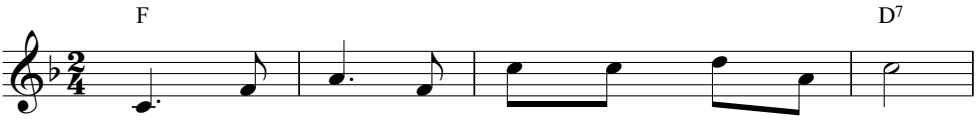

1. Nào ta đến để suy tôn Chúa là Vua.
2. Nào ta đến để dâng lên khúc đàn ca.
3. Nguyện xin Chúa làm Vua trong suốt đời con.

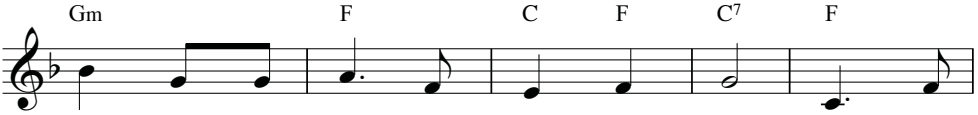

Chúa thực là Vua chính Người là Vua. Nào ta
Kết ngàn cành hoa dâng mừng Vua ta. Nào ta
Giữ gìn lòng con sáng ngời niềm tin. Nguyện xin

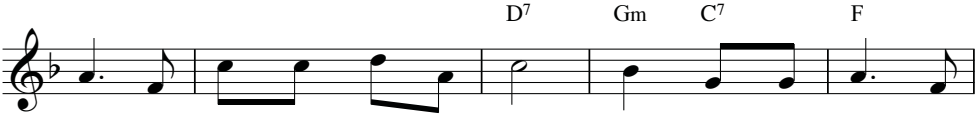

đến để suy tôn Chúa là Vua. Chúa thực là Vua Chúa
đến để dâng lên Chúa là Vua. Ước vọng đời ta vui
Chúa làm Vua tâm trí của con. Chúa đừng bỏ con, xin

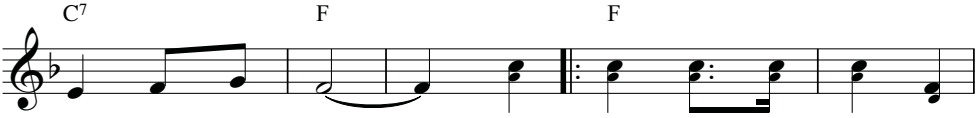

là Vua các Vua. ĐK: Hoan hô Vua Giê - su chào
buồn năm tháng qua. Vua Giê - su chào
đừng xa cách con.

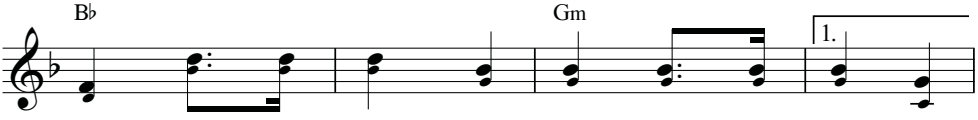

mừng Đấng Cứu Thế, hoan hô Vua Giê - su chào
mừng Chúa các Chúa, bao

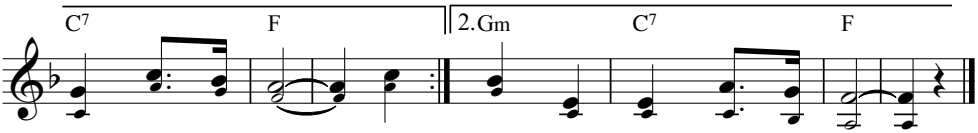

mừng Chúa Ki - tô. Hoan... ...hô chào mừng Chúa Ki - tô.

GIÊSU, VUA TÌNH YÊU 2

Thái Nguyên

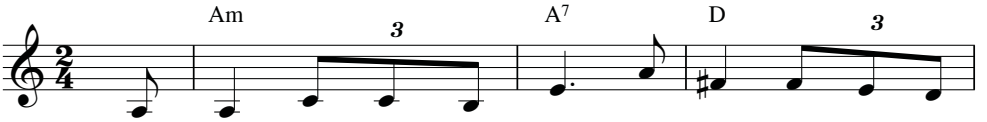

1. Một chiều trên cây Thập Giá Chúa đã hiến thân vì
2. Cuộc đời qua muôn ngàn hướng, Chúa đưa ta lên đỉnh
3. Tình Ngài qua muôn đời mãi khắc ghi trong tâm hồn

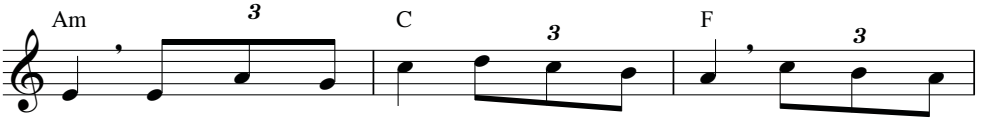

yêu. Ngài đã tự hiến chết cho nhân loại dấn thân vào
cao. Ngài kêu gọi con xóa đi hận thù bất công chia
con. Ngài không tặng ban thế gian danh vọng, chức tước cao

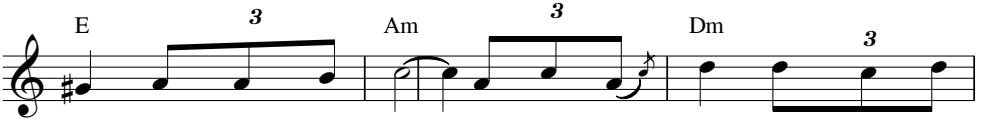

đường yêu thương tha thứ. Ngài đã mở ra con đường sự
lìa xua tan bóng tối. Vì Chúa đã đến mang sự hiệp
trọng oai phong thanh thế. Ngài đã tặng ban chính nguồn sự

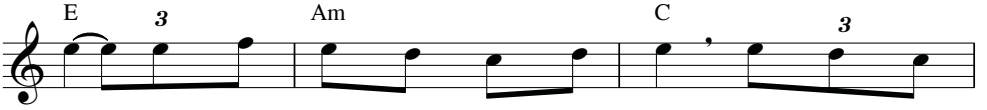

sống cho những ai đem lòng yêu mến bước theo chân
nhất đem phúc vinh an bình tươi sáng, dẫn đưa nhân
sống một trái tim đong đầy nhân ái xuống cho mọi

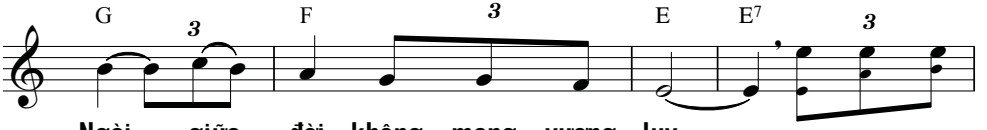

Ngài giữa đời không mang vương lụy.
loại tiến về quê hương Nước Trời.
người hưởng niềm an vui thái hòa.

ĐK: Ôi Vua Giê-

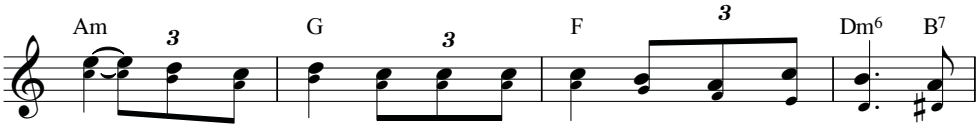

su Vua Tình Yêu, xin ban cho con tấm lòng mến yêu danh

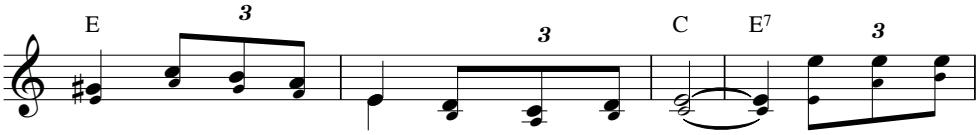

Ngài, bước đi giữa đời gieo niềm tin mới. Ôi Vua Giê

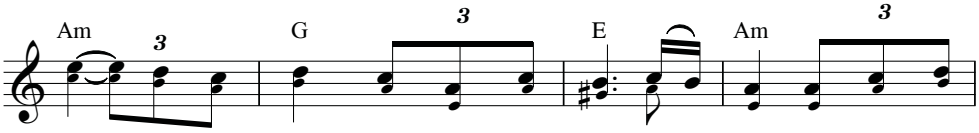

- su xin Ngài thương nhân loại chúng con vẫn còn lầm than dưới

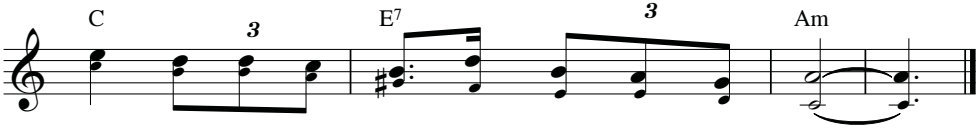

thế, xin quy tụ về sống bên Vua Tình Yêu.

TÔN VƯƠNG THÁNH TÂM

Thiên Phước

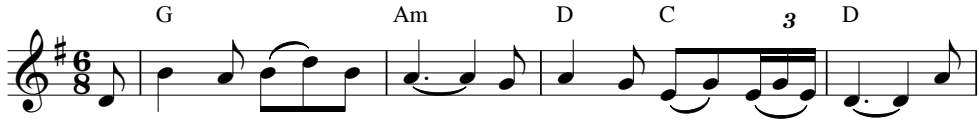

Lạy Trái Tim Chúa Giê - su là Vua cai trị mọi loài. Xin

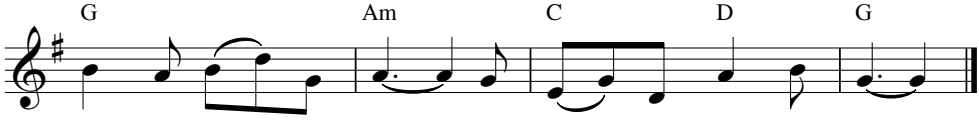

Trái Tim Chúa làm Vua cai trị lòng con suốt đời.

HÁT LÊN BÀI CA MỚI

Duy Thiên

F Dm

ĐK: Hãy hát lên một bài ca mới.

Hãy hát lên một bài ca

F Gm Am Dm

Mừng Chúa là Vua, mừng Chúa là Chúa các cơ

mới. Mừng Chúa là Vua, mừng Chúa là Chúa các cơ

C C7 F F7

binh. Hãy hát lên một bài tân

binh. Hãy hát lên

B♭ Gm F Dm

ca. Hát ca vinh danh, hát ca tôn

một bài tân ca. Hát ca vinh danh, hát ca tôn

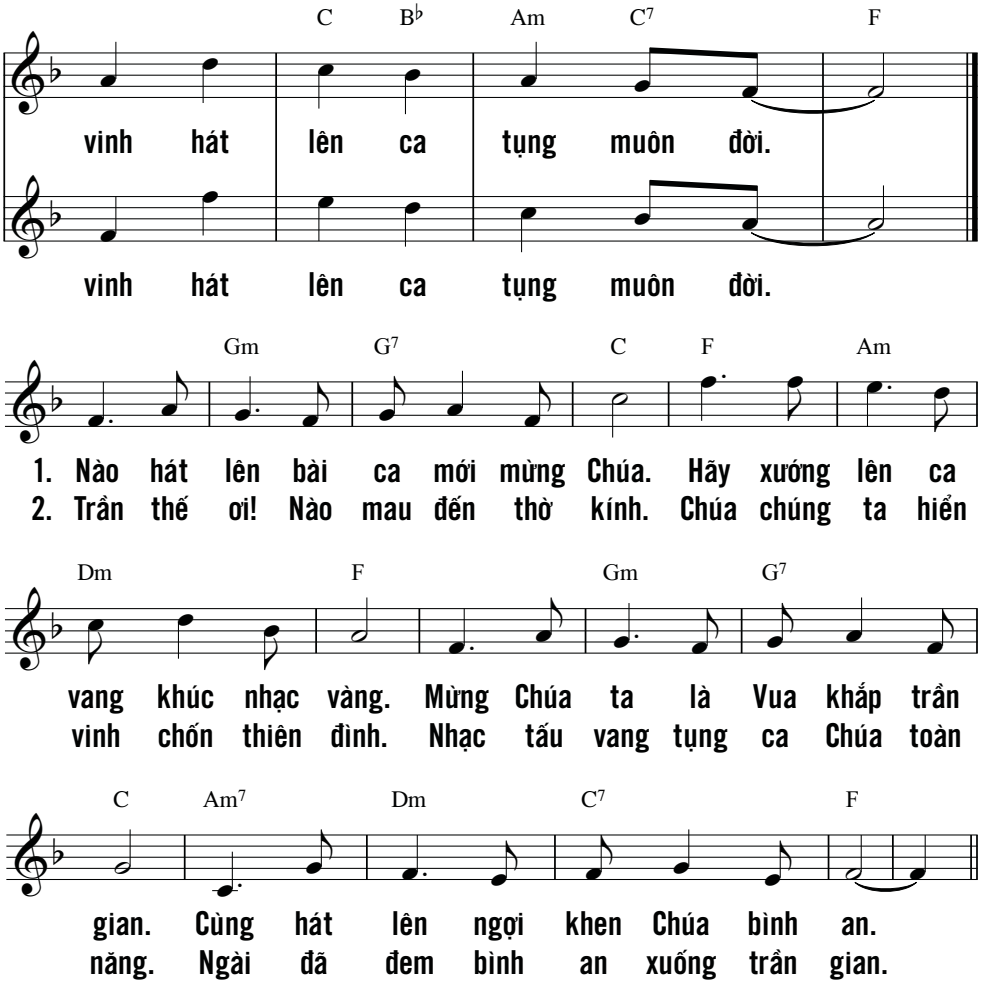

Hát lên mừng CHÚA một bài ca mới,
vì Người đã thực hiện bao kỳ công.
Người chiến thắng nhờ bàn tay hùng mạnh,
nhờ cánh tay chí thánh của Người.
(Tv 98, 1)

HOAN HÔ VUA GIÊSU 2

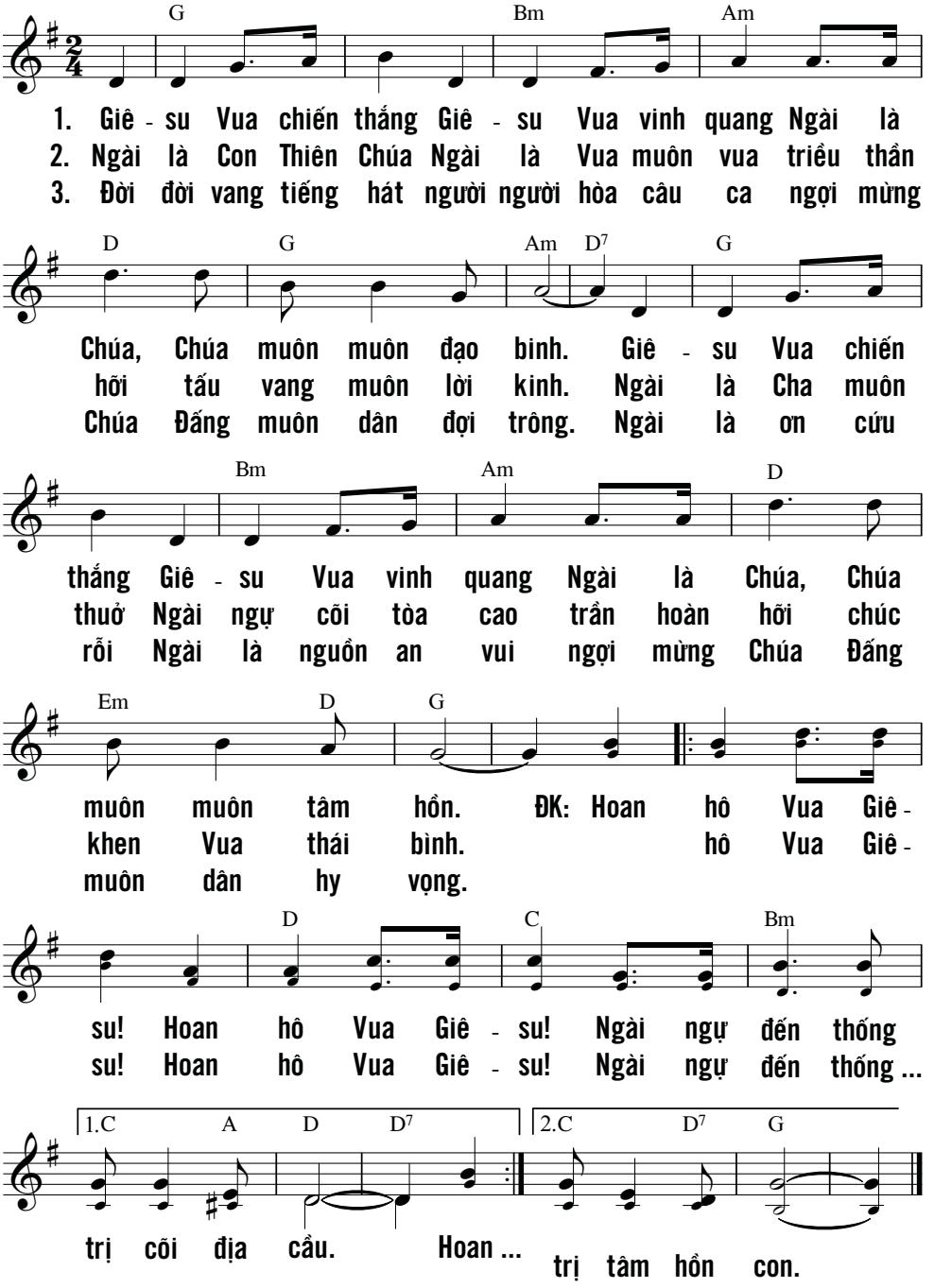

THÁNH TÂM GIÊSU VUA

Hoài Đức

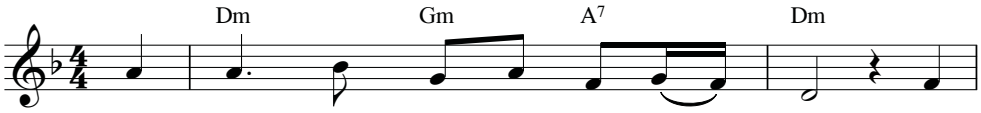

1. Giê - su! Chúng con tới đây sấp mình. Chân
2. Giê - su! Chúng con tới đây sấp mình. Uy
3. Giê - su! Chúng con tới đây sấp mình. Ước

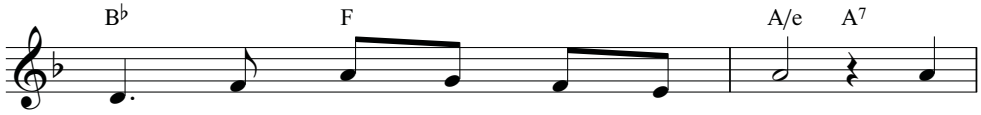

thành dâng Chúa tấm lòng thờ kính. Đoàn
quyền năm tháng che chở Hội Thánh. Đoàn
nguyện Nam Bắc chung lòng sùng kính. Toàn

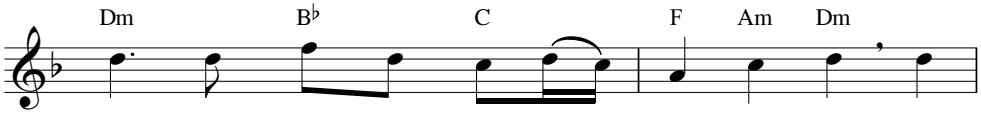

con mong ước tháng năm sống đời an ninh. Chúa
con Công Giáo luôn vui sống đời hy sinh. Chúa
dân chung tiếng hoan ca chung lời tôn vinh. Chúa

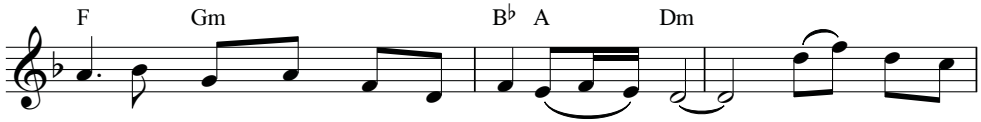

1-3. ôi, hãy ban xuống cho Việt Nam thanh bình. ĐK: Thánh Tâm Giê

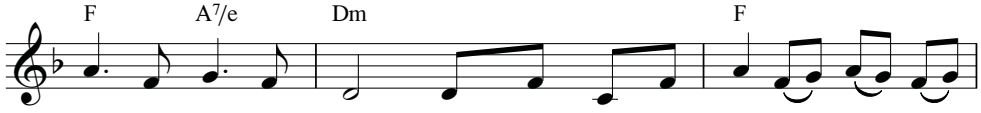

su từ bi vô ngần. Không bao giờ chê chối lời ai nài

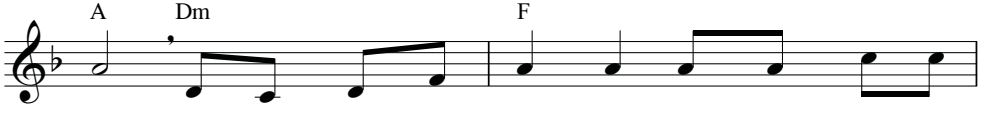

van. Giờ này đoàn con dâng lên lời nguyện xin tha

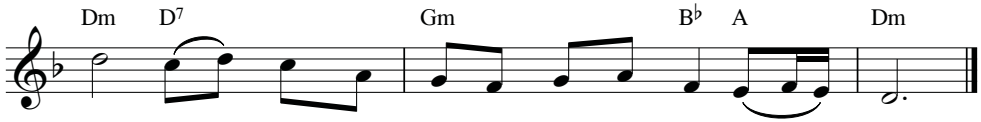

thiết: Thánh Tâm Giê - su làm Vua đất Việt muôn đời.

LẠY CHÚA LÀ VUA

Duy Thiên

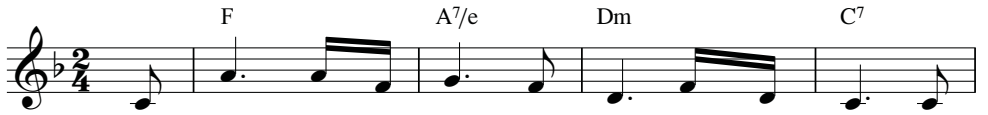

1. Lạy Chúa! Chúa là Vua thống trị khắp địa cầu. Lạy
2. Lạy Chúa! Chúa là Vua thống trị các sông ngòi. Lạy
3. Lạy Chúa! Chúa là Vua thống trị các tâm hồn. Lạy
4. Thờ kính Chúa là Vua cai trị các Thiên Thần. Thờ

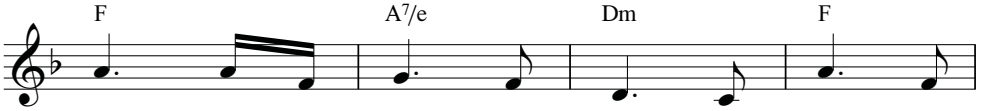

Chúa! Chúa là Vua muôn loài thờ kính. Là
Chúa! Chúa là Vua cai trị trời đất. Trần
Chúa! Chúa là Vua thương người trần thế. Thành
kính Chúa là Vua muôn đời mọi nước. Quỳ

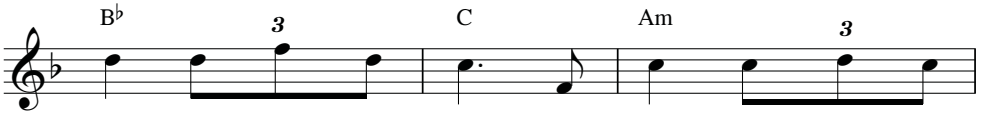

Vua trên khắp dương gian là Vua trên các dân
gian vui sướng hân hoan mừng Vua trên nước trên
kính con khấn xin Vua dủ thương ban xuống cho
đây xin Chúa đoái thương chở che bênh đỡ cho

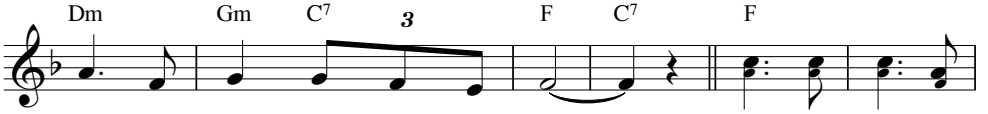

tộc là Vua muôn dân đợi trông.
đời ngợi khen Vua muôn đạo binh.
đời hồng ân Chúa trên trời cao.
hồn lạy Vua, Vua của lòng con.

ĐK: Ôi Giê - su là

C B♭ Am Gm B♭

Vua các Vua. Ôi Giê - su là Chúa các Chúa.

F Dm

Chúa thống trị địa cầu Chúa thống trị loài

Chúa thống trị địa cầu

Gm C7

người cho muôn dân ngàn đời thành kính.

Chúa thống trị loài người thành kính.

F Dm

Chúa thống trị địa cầu Chúa thống trị mọi

Chúa thống trị địa cầu

C7 F

loài cho hoàn vũ khắp nơi an bình.

Chúa thống trị mọi loài an bình.

LÒNG THƯƠNG XÓT CHÚA

Nguyễn Chánh

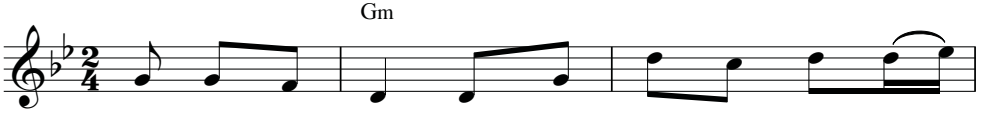

1. Khi con khẩn cầu lòng thương xót của Chúa, Chúa
2. Bao la vô bờ lòng thương xót tựa như biển
3. Xin cho mọi người được nối kết tình Chúa xót

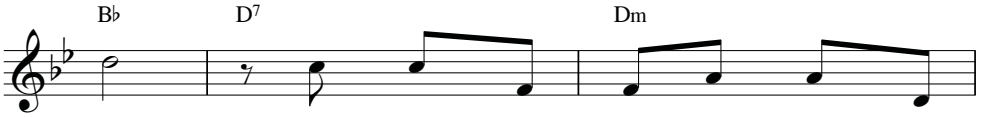

ơi! Khi con nhìn về quá khứ hiện
khơi. Con xin khẩn cầu ánh sáng của
thương. Hoa thơm lòng người bác ái trọn

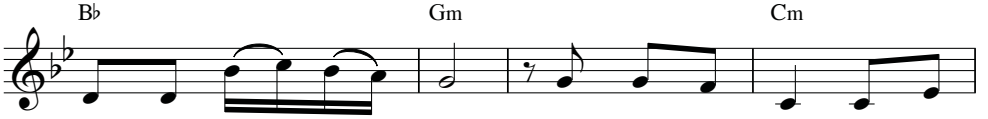

tại cuộc sống của con. Con đây ngỡ ngàng vì ánh
Người dọi chiếu trong con. Con xin kết hiệp cùng ánh
vẹn vì Chúa xót thương. Muôn dân trở về cùng ánh

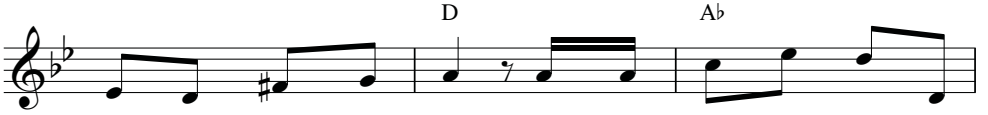

sáng lòng thương xót Chúa. Đã dìu con bước đi dù
sáng lòng thương xót Chúa. Để truyền rao khắp nơi lòng
sáng lòng thương xót Chúa. Chỉ một Cha chí nhân và

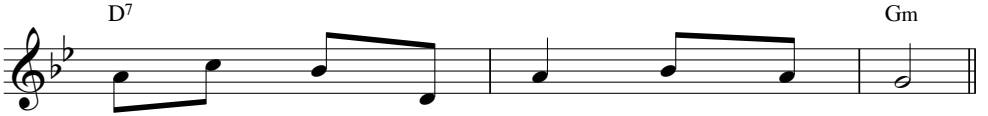

trong khó nguy vì Chúa vẫn thương con.
thương xót Chúa bền vững đến muôn đời.
Con dấu yêu cùng với Chúa Thánh Thần.

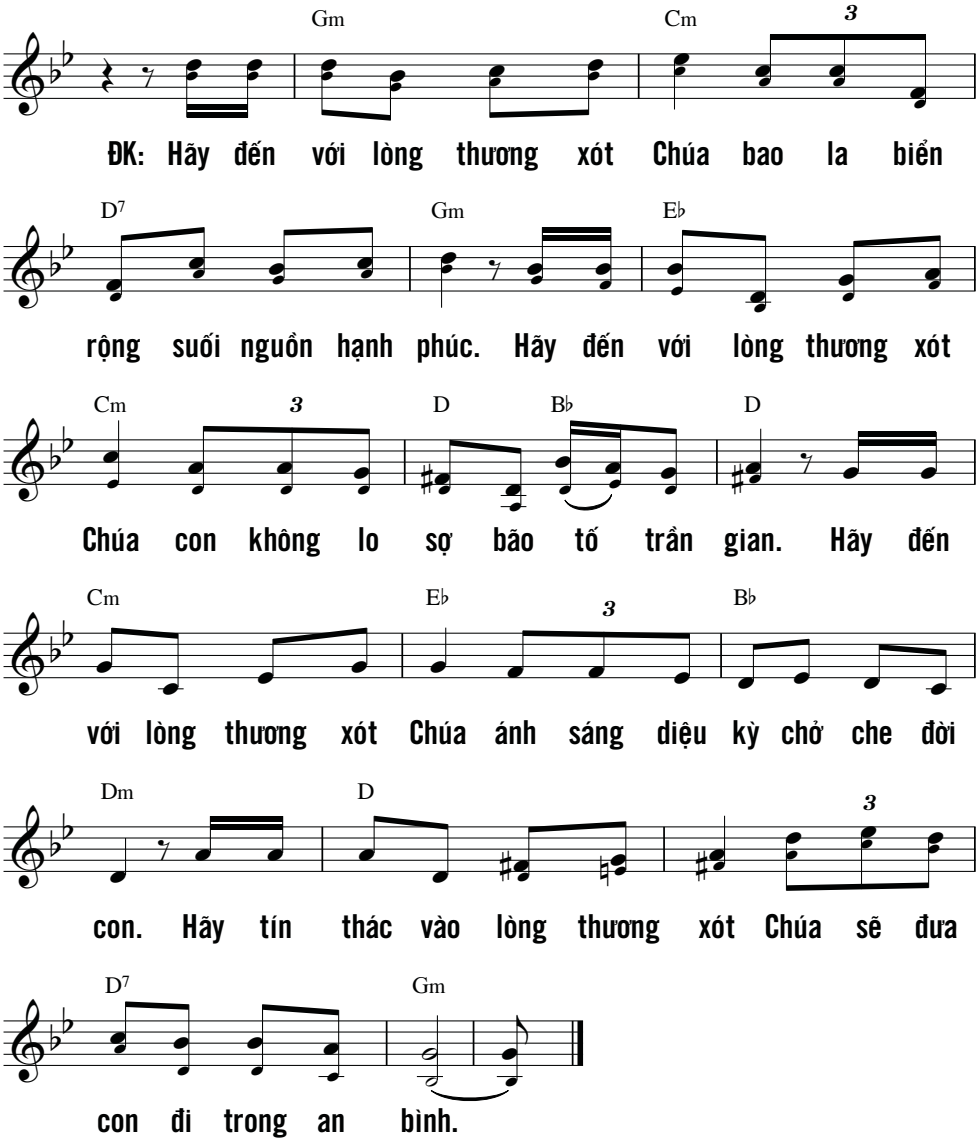

Lạy Thiên Chúa, xin lấy lòng nhân hậu xót thương con,
mở lượng hải hà xoá tội con đã phạm.
(Tv 51, 3)

MỘT GIỌT SƯƠNG

Hùng Lân

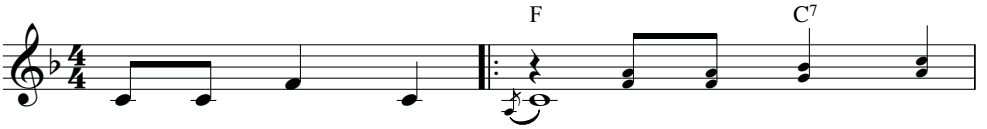

1. Một giọt sương nho nhỏ *(một giọt sương nho*
lọi (vậy mà sương chói
2. Một hạt kê nho nhỏ *(một hạt kê nho*
nở (vậy mà khi kê
3. Một hạt nhân nguyên tử *(một hạt nhân nguyên*
nổ (vậy mà khi nhân

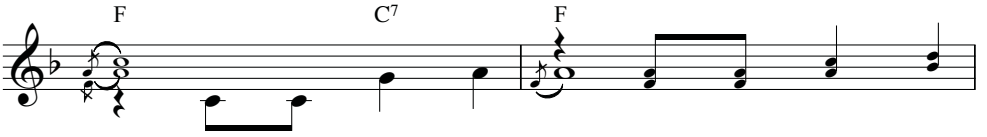

1. *nhỏ).* Chập chờn trong đám cỏ *(chập chờn trong đám*
lọi). Nhờ bình minh chiếu rọi *(nhờ bình minh chiếu*
2. *nhỏ).* Bằng bụi bay đất đỏ *(bằng bụi bay đất*
nở). Đậm đà hoa lá trổ *(đậm đà hoa lá*
3. *tử).* Từng lật trang thế sử *(từng lật trang thế*
nổ). Thì trời long đất lở *(thì trời long đất*

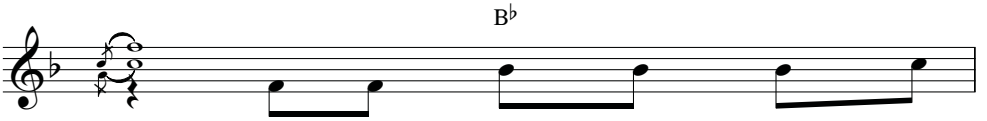

1. *cỏ).* Một giọt sương run run trước
rọi). Một rừng hoa lung linh phơi
2. *đỏ).* Một chùm kê thua xa bông
trổ). Cành mềm che mưa sa nắng
3. *sử).* Một hạt nhân mong manh hơn
lở). Tạo lực năng mênh mông chưa

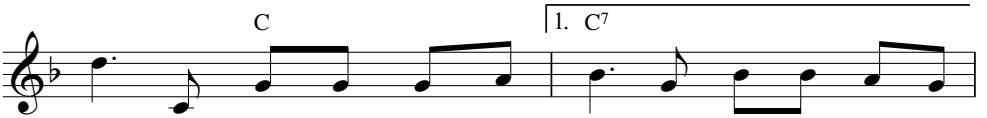

1. gió, mỏng manh như không như có. Vừa thấy mới đây còn
phới, một thiên thai đâu đưa ...
2. lúa, một năm trồng được mấy lứa? Hàng ngũ cốc, kê nào
chói, hạt nuôi dân không lo ...
3. phấn, triệu phen li ti hơn tấm. Nào dễ mấy ai nhìn
thấy, đồi cao sông sâu thay ...

F G7 C7

1. đó, nay còn đâu *(nay còn đâu?)* Vậy mà sương chói ...
2. có tên từ xưa *(tên từ xưa).* Vậy mà khi kê ...
3. thấy trên trần gian *(trên trần gian?)* Vậy mà khi nhân ...

2. C7 F

1. tới! Kỳ công chứng minh quyền năng Chúa Trời.
2. đói! Kỳ công chứng minh quyền năng Chúa Trời.
3. mới! Kỳ công chứng minh quyền năng Chúa Trời.

B♭ Am

(không hợp âm) *Tacet.....*

ĐK: Ngợi khen Danh Chúa Ba Ngôi!

Dm C7 F

Chúa thật là Đấng mà tôi tôn thờ. Quyền năng của

B♭ F

Chúa không bờ, muôn loài mà có là nhờ Người thương.

3 lần để kết thúc

(không hợp âm)

Al - le - lu - ia! Al - le - lu -

hoặc: *(Rạng* danh Ba Ngôi từ muôn năm

F Dm C7 F

ia! Al - le - lu - ia! Al - le - lu - ia!
trước cũng như khi nay và sau muôn đời).

NGUYỆN THÁNH TÂM

Hải Triều

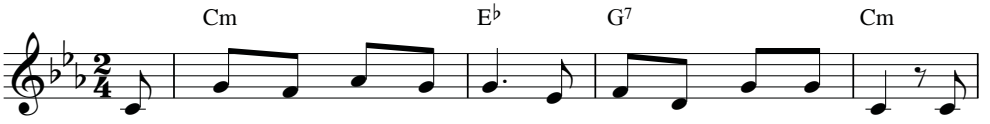

1. Từ Trái Tim Chúa Giê - su trào ra dòng máu cứu độ. Từ
2. Nguyện Thánh Tâm Chúa Giê - su từ bi ngự giữa mỗi nhà. Tình

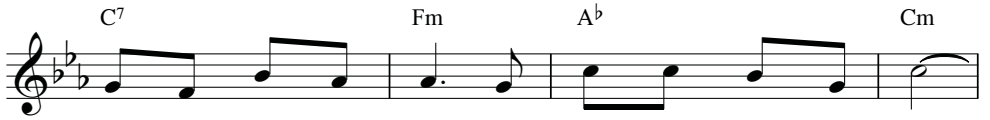

Trái Tim Chúa Giê - su mở ra kho tàng tình yêu.
yêu của Chúa bao la nhuần thấm non ngàn biển xa.

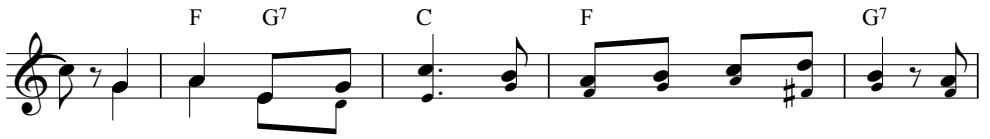

Tình yêu của Thiên Chúa vững bền thiên thu thiết tha, êm
Tình yêu của Thiên Chúa kêu gọi chia sớt, lắng nghe, ân

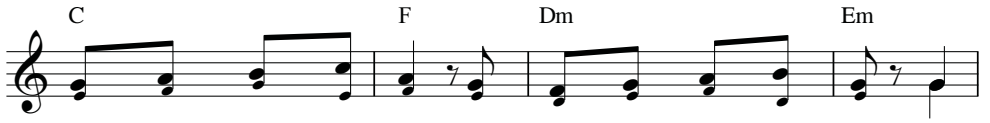

đềm trong muôn khúc ca rỡ ràng tô thắm sắc hoa. Tình
cần, chia sẻ, vỗ về, ban tặng cho đi chẳng nề. Tình

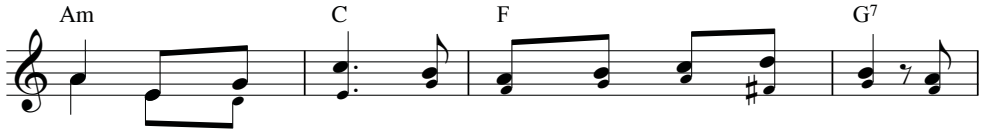

yêu của Thiên Chúa âm thầm trong tim chúng ta, kêu
yêu của Thiên Chúa gieo trồng trong mỗi thánh nhân, một

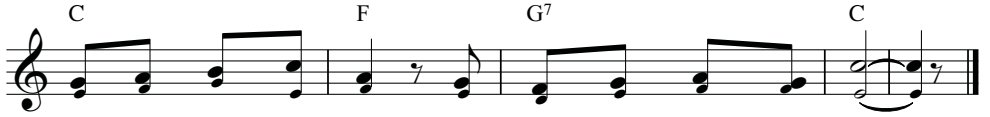

mời hy sinh thứ tha chan hòa bác ái gần xa.
hạt tin mến sắt son mai trổ bông lúa vàng thơm.

TRÁI TIM NGƯỜI

Nguyễn Khắc Tuần

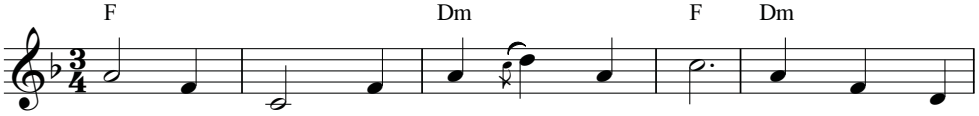

1. Trái Tim Người đầy lửa mến triền miên. Sưởi lòng lạnh
2. Trái Tim Người bị xâu xé vì ai? Thế trần bội
3. Trái Tim Người hằng nên chốn cậy trông. Đưa người lạc

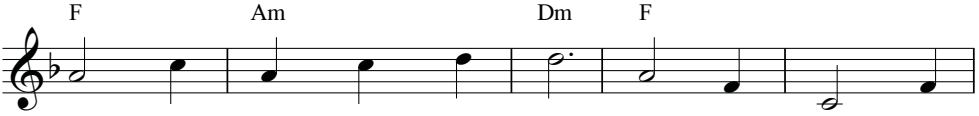

giá trong tình thương vô biên. Trái Tim Người là
nghĩa nhưng tình không phôi pha. Trái Tim Người hằng
bước đem về nơi quê hương. Trái Tim Người đoàn

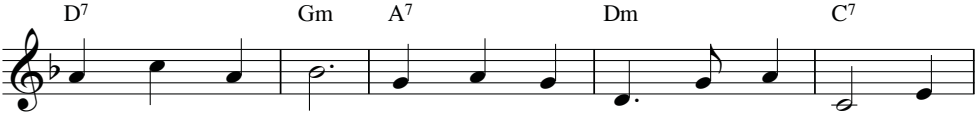

mạch suối yêu mến. Tắm mát tâm hồn ai chĩu nặng truân
chờ đón từng giây. Nâng đỡ ai còn mang gió lộng hai
con đến an nghỉ. Thêm sức can trường cho cõi lòng đau

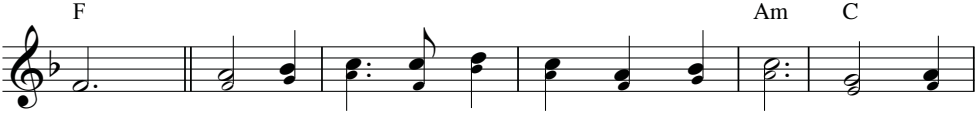

chuyên.
vai. ĐK: Dừng lại đây bên Trái Tim dịu hiền Chúa. Lòng khô
thương.

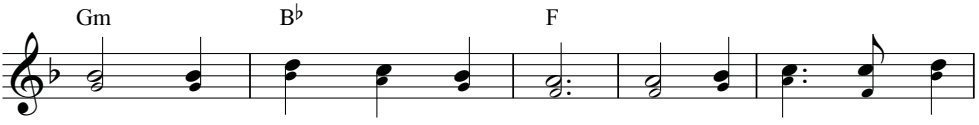

héo bừng cháy lên yêu đương. Đời yên vui tâm trí

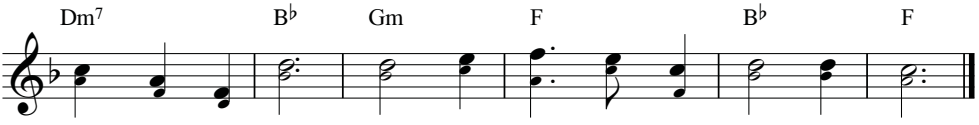

con mong về Chúa. Không biên giới mối tình Chúa mến thương.

THƯƠNG XÓT NHƯ CHÚA CHA

Thái Nguyên

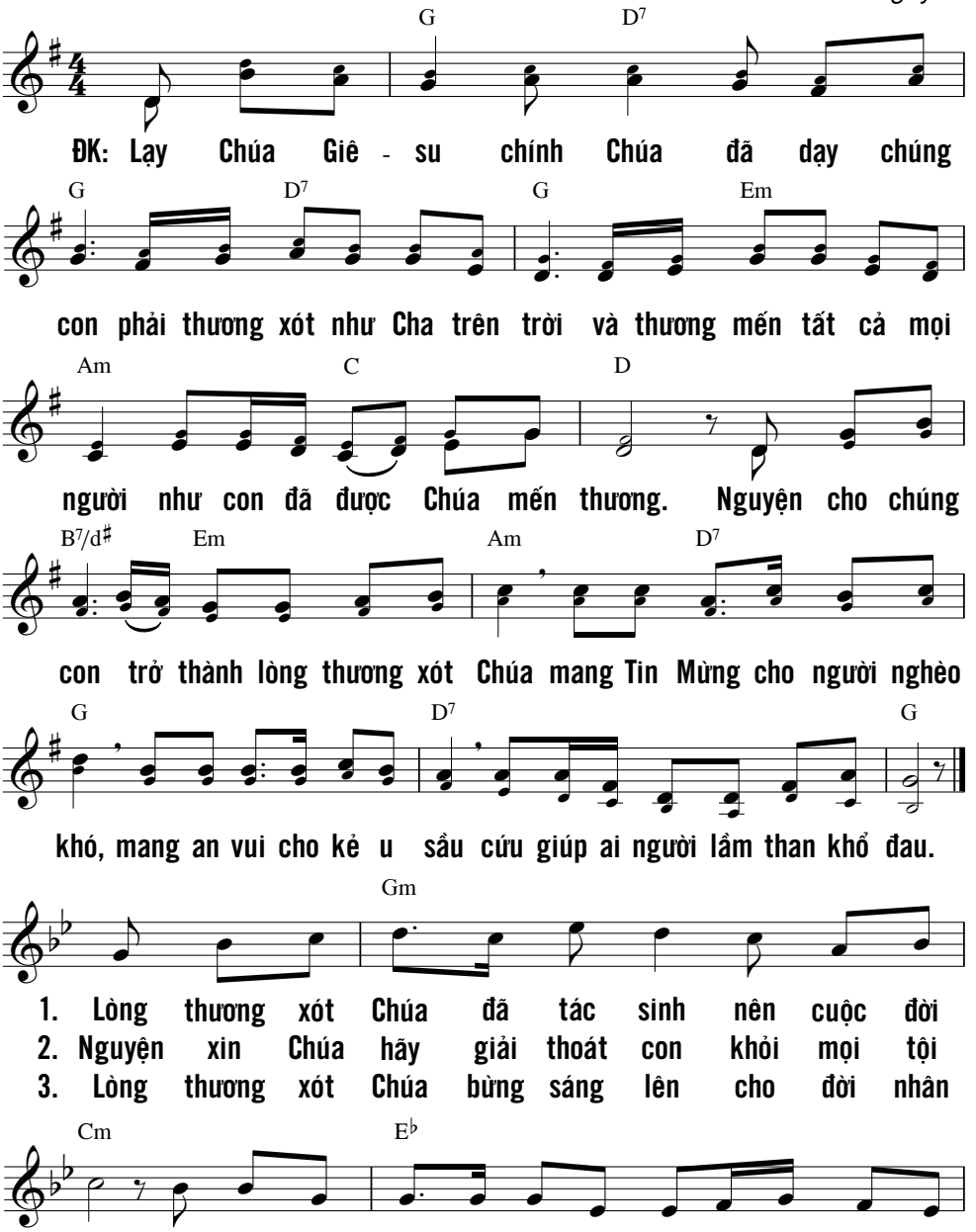

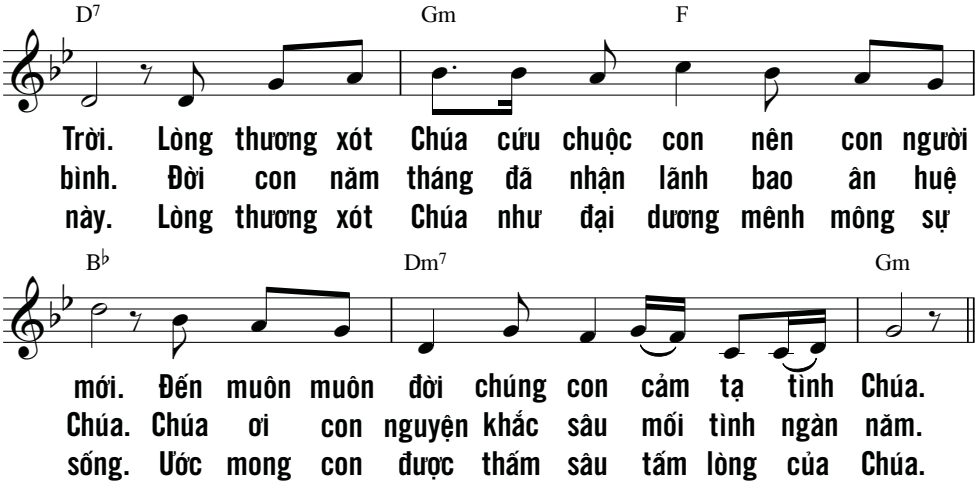

VINH DANH BA NGÔI 1

Xuân Thảo

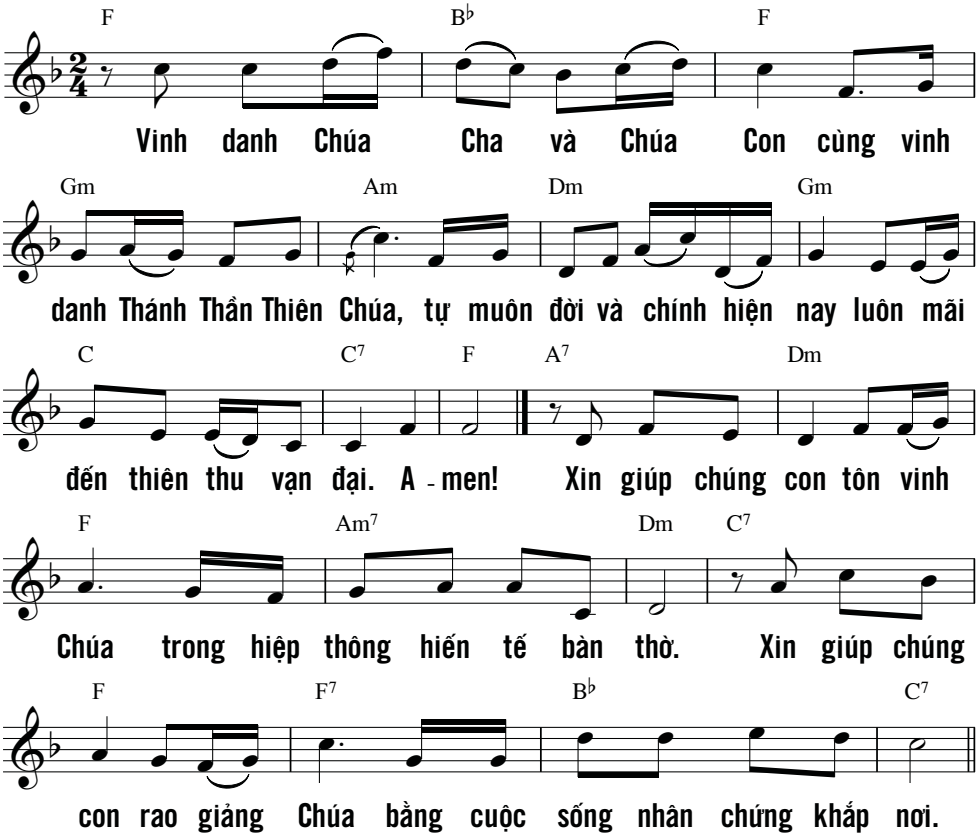

TÌNH CHÚA YÊU CON

Từ Duyên

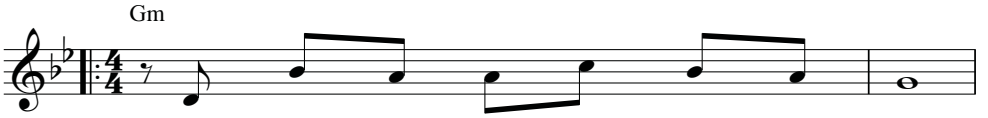

1. Tình Chúa yêu con biết bao năm rồi.
Tình Chúa yêu con biết bao năm rồi.

2. Tình Chúa yêu con mãi không hao mòn.
Tình Chúa yêu con mãi không hao mòn.

3. Tình Chúa yêu con sáng hơn sao trời.
Tình Chúa yêu con mãi luôn dạt dào.

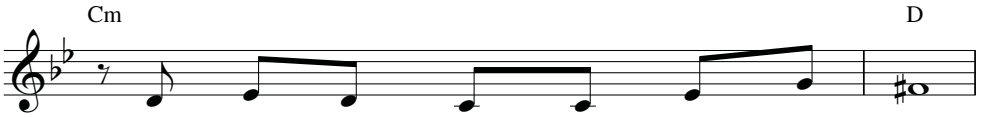

1. Lạy Thánh Tâm Ngài tình yêu cao vời.
Lạy Thánh Tâm Ngài tình yêu cao vời.

2. Lạy Thánh Tâm Ngài tình yêu vô biên.
Lạy Thánh Tâm Ngài tình yêu vô biên.

3. Lạy Thánh Tâm Ngài tình yêu khôn lường.
Lạy Thánh Tâm Ngài tình yêu vô bờ.

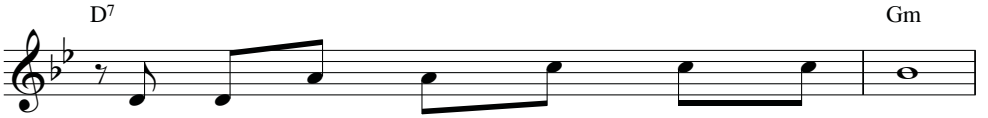

1. Tình Ngài yêu con cao hơn mây trời.
Tình Ngài dâng cao như muôn sóng trào.

2. Tình Ngài yêu con ai suy cho vừa.
Và vì yêu con Chúa đã hiến thân.

3. Tình Ngài yêu con mênh mông biển rộng.
Tình Ngài yêu con hương thơm mặn nồng.

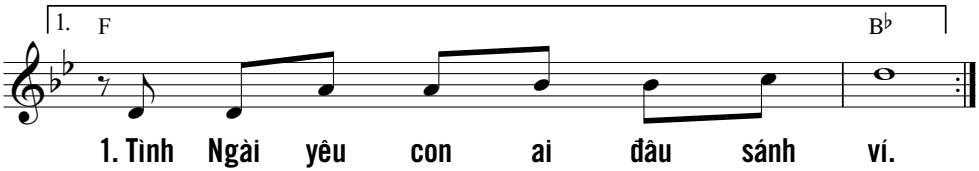

1. Tình Ngài yêu con ai đâu sánh ví.
2. Tình Ngài yêu con bao la đắm đuối.
3. Tình Ngài yêu con nồng nàn hương mới.

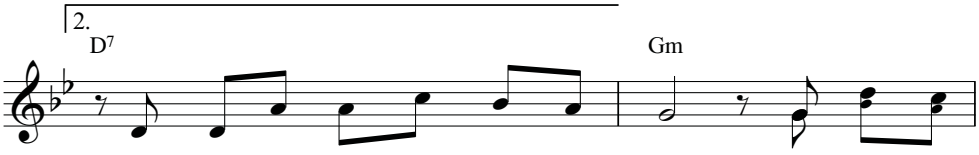

1. Tình Ngài yêu con tiếng yêu ngọt ngào.
2. Để rồi hy sinh chết treo thập hình. ĐK: Lạy Thánh Tâm
3. Tình Ngài yêu con thắm hơn hoa hồng.

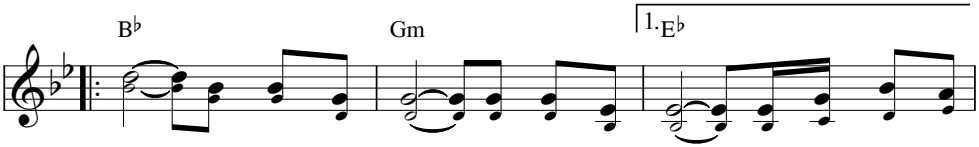

Chúa yêu con một đời yêu con trọn đời tình yêu Chúa cao
Chúa bao năm cuộc đời tuy con lạc ...

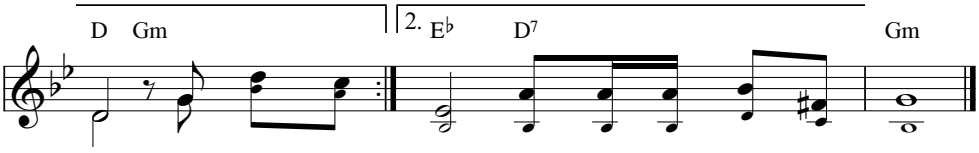

vời. Lạy Thánh Tâm ...
loài nhưng xin yêu Chúa mà thôi.

CHÚA là Đấng nhân từ chính trực,
Thiên Chúa chúng ta một dạ xót thương,
(Tv 116, 5)

TÔN VINH LÒNG THƯƠNG XÓT CHÚA

Cao Huy Hoàng

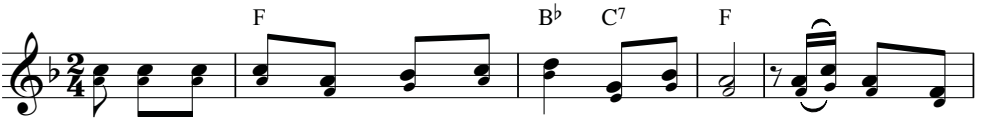

ĐK: Con xin tôn vinh lòng thương xót Chúa thật lớn lao. Lớn hơn muôn

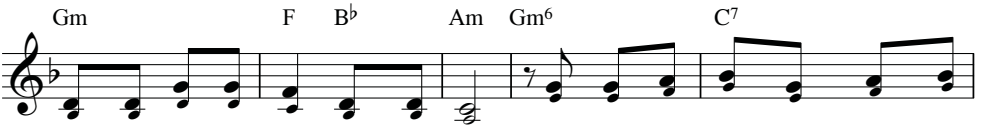

ngàn tội lỗi của con và nhân loại. Con xin tín thác lòng thương xót

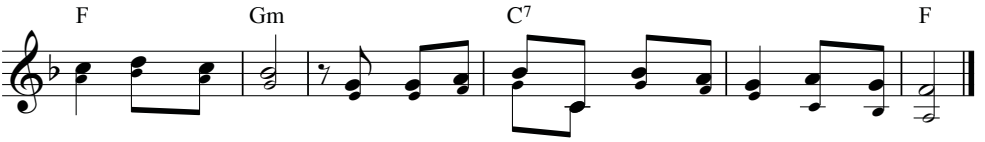

Chúa mãi muôn đời. Con xin tín thác lạy Chúa Giê-su Chúa con ơi!

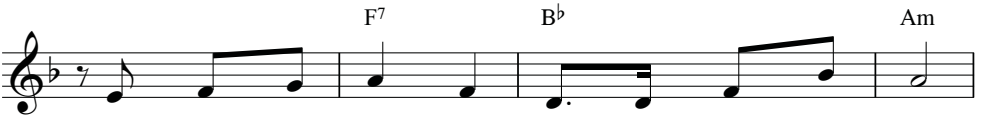

1. Lòng thương xót Chúa tuôn trào từ lòng Chúa Cha.
2. Lòng thương xót Chúa: Ngôi Lời Nhập Thể thế nhân.
3. Lòng thương xót Chúa: Thánh Thể Thần Lương hiển vinh.
4. Lòng thương xót Chúa ấp ủ đời con tháng năm.

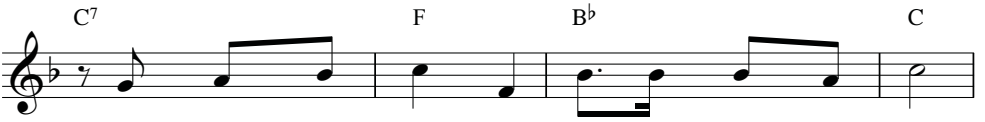

Mầu nhiệm khôn thấu: Tình Yêu Ba Ngôi Cực Thánh.
Ngàn muôn thương tích mở ra Yêu Thương của Chúa.
Lòng thương xót Chúa Tình Yêu khai sinh Hội Thánh.
Và ban sự sống Phục Sinh vinh quang ngàn kiếp.

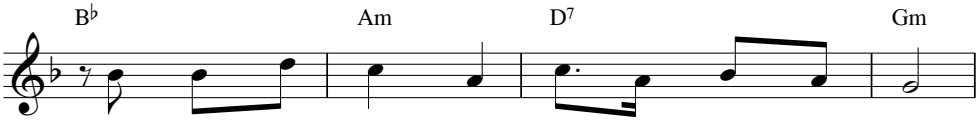

Là nguồn khởi nguyên mầm sống và muôn phúc lành.
Từ nguồn Thánh Tâm mạch suối ngàn ơn khoan hồng.
Nguồn mạch tái sinh trần gian trong Chúa Thánh Thần.
Ngài gìn giữ con khỏi chốn trầm luân muôn đời.

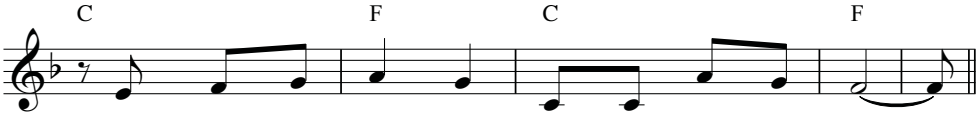

Lòng thương xót Chúa bao trùm toàn thể nhân loại.
Lòng thương xót Chúa xóa sạch tội lỗi nhân trần.
Lòng thương xót Chúa song hành cùng với nhân trần.
Lòng thương xót Chúa gọi con về chốn quê Trời.

THÁNH TÂM CHÚA GIÊSU

Huyền Linh

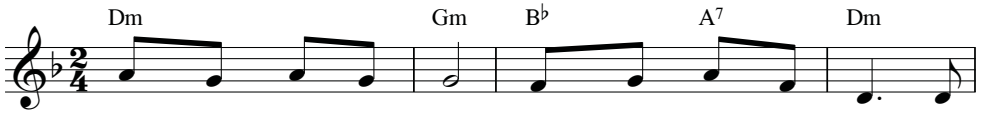

Thánh Tâm Chúa Giê - su: Nguồn êm ái dịu dàng, xin

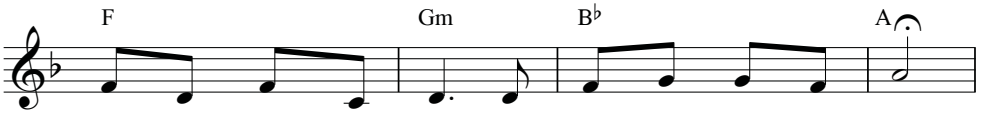

hãy ban xuống lòng con ngọn lửa say yêu một Chúa.

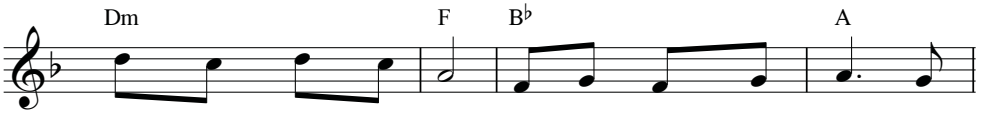

Thánh Tâm Chúa Giê - su tràn lan niềm thương xót, xin

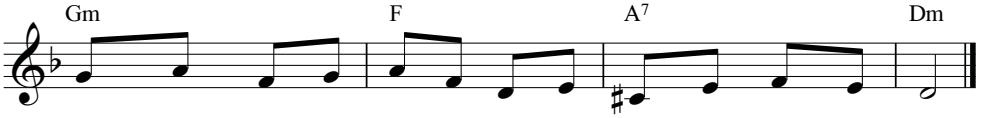

thương những người đã trót vô tình vấp phạm đến Chúa nhân từ.

TRONG TRÁI TIM CHÚA YÊU

Phanxicô

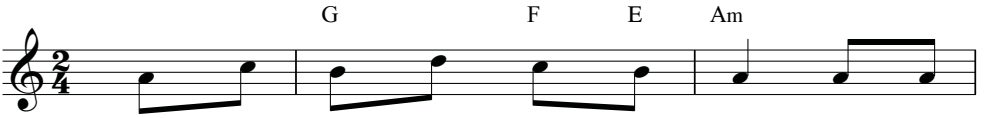

1. Trong trái tim Chúa yêu muôn đời, con xin
2. Trong trái tim Chúa như nôi hồng, con xin
3. Trong trái tim Chúa bao ân cần, con xin
4. Trong trái tim Chúa bao dịu dàng, con xin

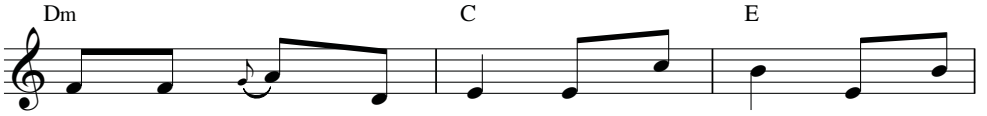

được một chỗ nghỉ ngơi, nhỏ bé thôi, nhỏ bé
được như bé ngủ mơ, một giấc mơ, nghìn giấc
được say nếm hồng ân, là trái ngon, là trái
được nghe Chúa bảo ban, dạy dỗ con, dạy dỗ

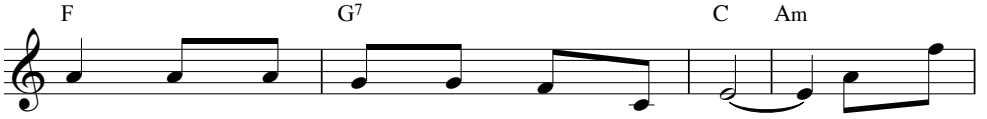

thôi, như nước mưa tan trong biển khơi. Nhỏ bé
mơ, những giấc mơ ấm êm tuổi thơ. Nhỏ bé
ngon, những trái ngon dưỡng nuôi đời con. Là bánh
con, biết sống sao thắm tươi tình son. Tìm bước

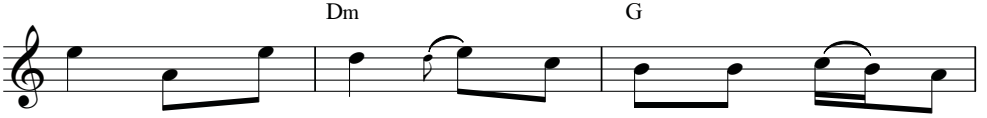

thôi, nhỏ bé thôi, trái tim con trong trái tim
thôi, nhỏ bé thôi, mỗi ước mơ con có trong
thơm, là sữa thơm, giúp con mau chân bước lên
theo đường mến yêu, biết dâng trao, biết thứ tha

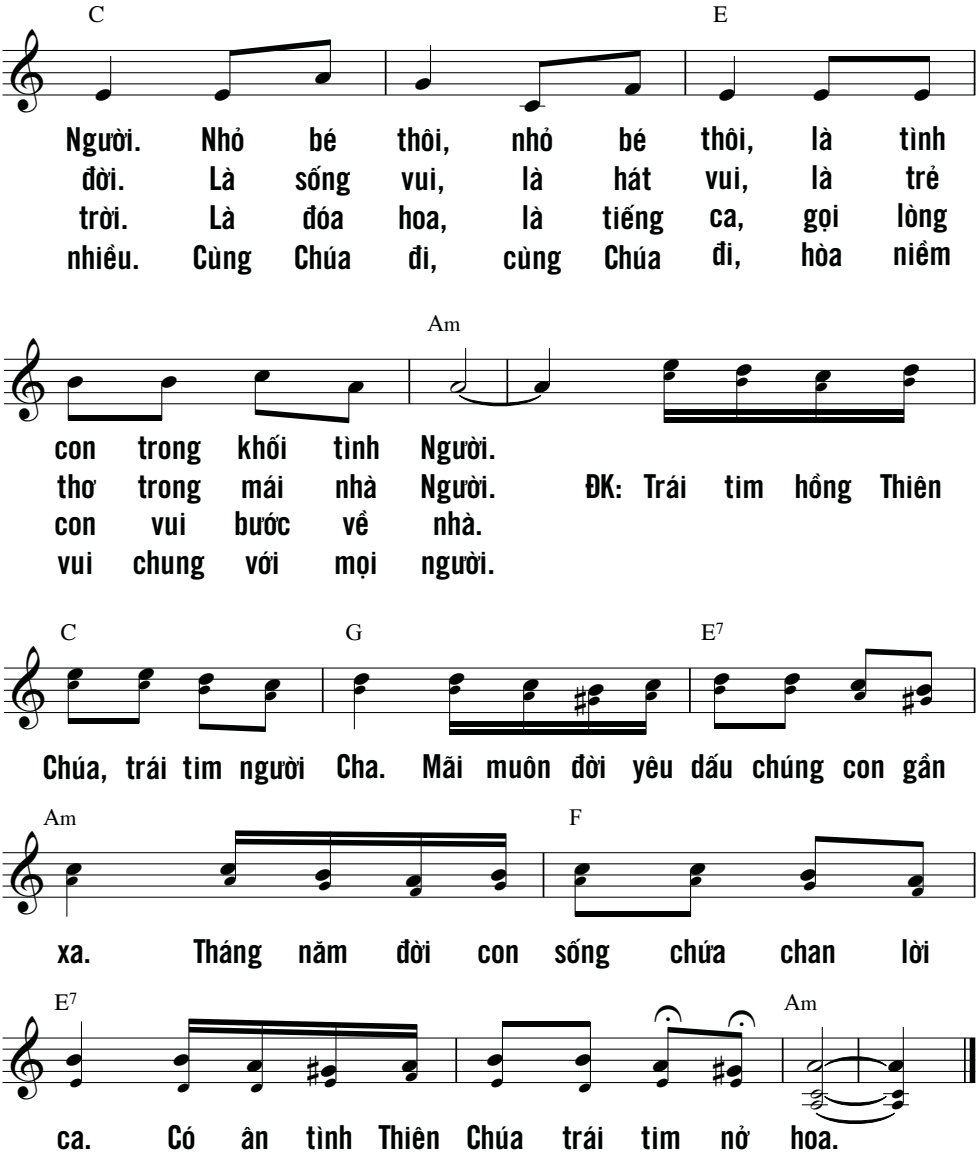

hồn con, con vẫn trước sau giữ cho thinh lặng,
giữ sao thanh bình.
Như trẻ thơ nép mình lòng mẹ,
trong con, hồn lặng lẽ an vui.
(Tv 131, 2)

TỪ TRÁI TIM

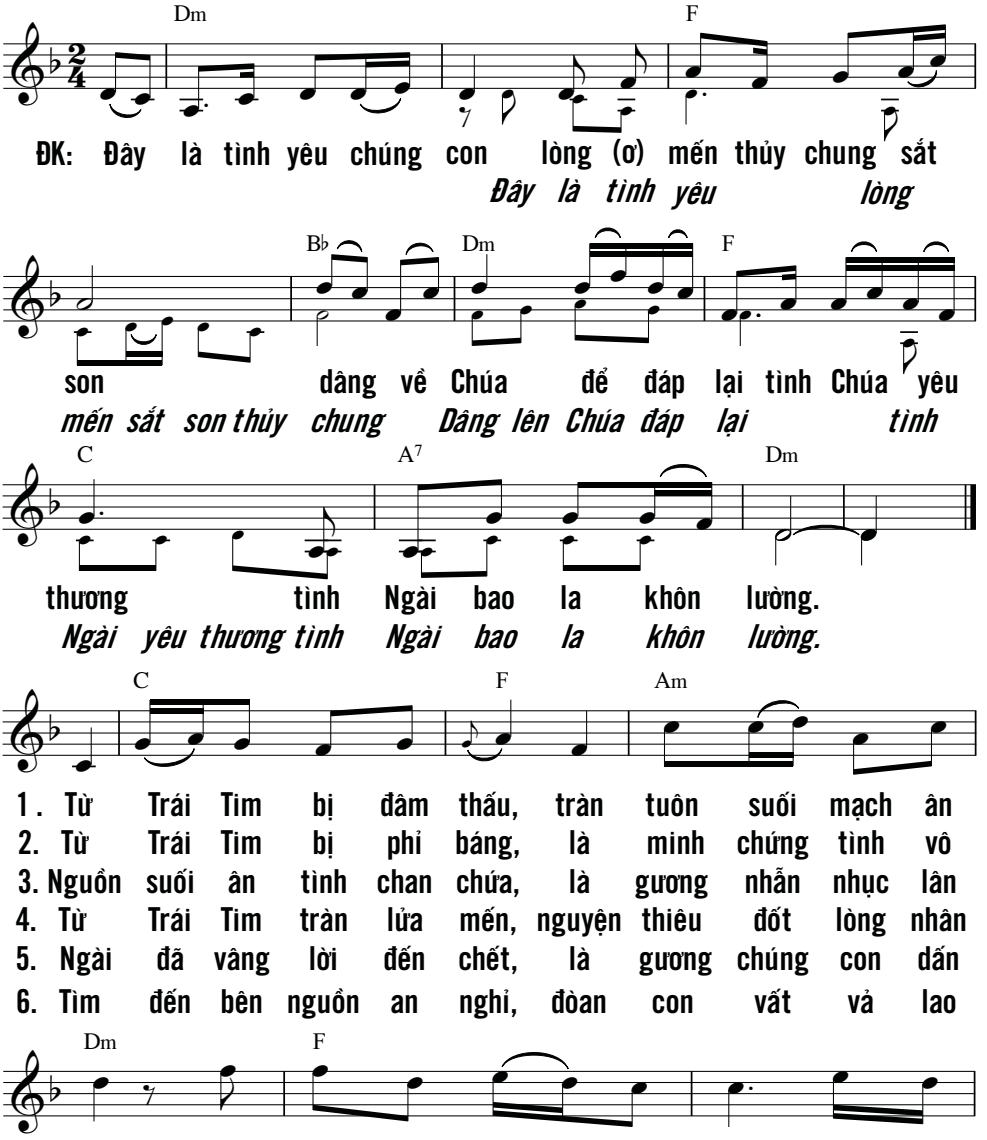
Dm F
ĐK: Đây là tình yêu chúng con lòng (ơ) mến thủy chung sắt
Đây là tình yêu lòng
B♭ Dm F
son dâng về Chúa để đáp lại tình Chúa yêu
mến sắt son thủy chung Dâng lên Chúa đáp lại tình
C A7 Dm
thương tình Ngài bao la khôn lường.
Ngài yêu thương tình Ngài bao la khôn lường.
C F Am
1. Từ Trái Tim bị đâm thấu, tràn tuôn suối mạch ân
2. Từ Trái Tim bị phỉ báng, là minh chứng tình vô
3. Nguồn suối ân tình chan chứa, là gương nhẫn nhục lân
4. Từ Trái Tim tràn lửa mến, nguyện thiêu đốt lòng nhân
5. Ngài đã vâng lời đến chết, là gương chúng con dấn
6. Tìm đến bên nguồn an nghỉ, đòan con vất vả lao
Dm F
phúc, Chúa chết thảm thương thập tự, cho nhân
biên. Hiến Lễ là chính mạng mình, ơn giao
ái, xóa hết hiềm khích hận thù, phúc an
thế. Bác ái yêu thương phục vụ, theo chân
bước. Thánh ý của Cha thực hiện, loan Tin
đao. Chúa đóai thêm sức trợ lực, giữa thế

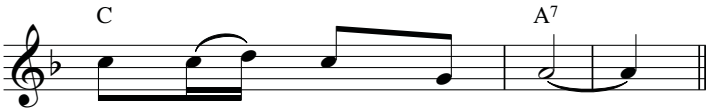

loại phúc vinh ngàn thu.
hòa thế nhân cùng Cha.
bình thắm tươi ngàn xưa.
Ngài giữa nơi trần ai.
Mừng phúc ân bình an.
trần gian nan khổ đau.

VỀ NƠI ĐÂY

Mi Trầm

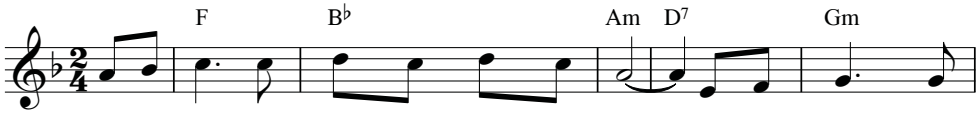

ĐK: Về nơi đây bên Thánh Tâm Chúa nhân từ, vì yêu thương Người

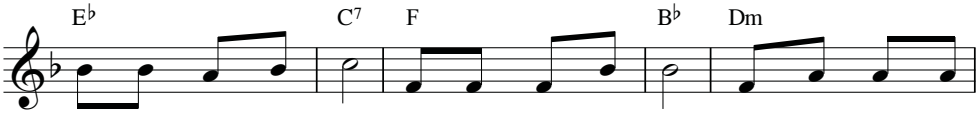

đã chết treo Thánh Giá. Từ cạnh sườn thâu qua, Người đổ máu nước

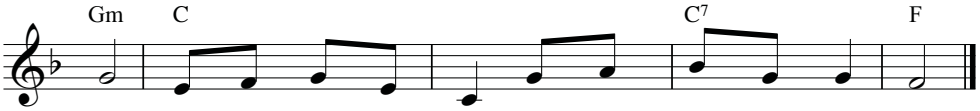

ra, qua Bí Tích lãnh nhận ơn Thánh Chúa ban chan hòa.

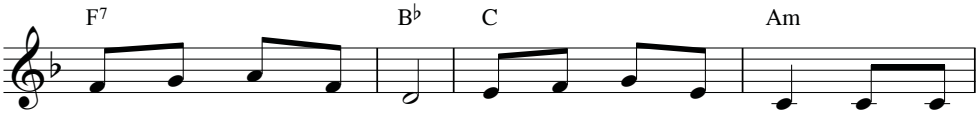

1. Tình yêu đã trao tặng tình nào lớn cho bằng, bằng tình
2. Người ban Máu Thịt mình để nuôi sống dân tình, đời bừng

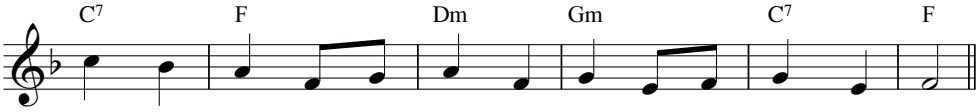

Chúa thương ta. Người đã chết vì ta để xóa hết tội ta.
sáng muôn nơi. Tình yêu Chúa nào vơi tràn ơn phúc niềm vui.

VINH DANH BA NGÔI 2

Đỗ Vy Hạ

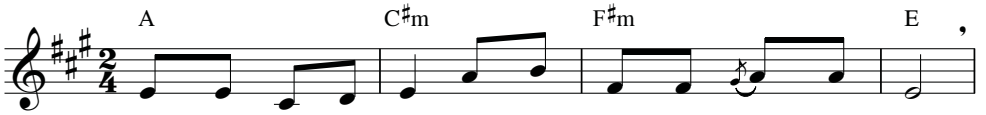

1. Trong tâm tình đơn sơ con tiến vào đền thánh Chúa Trời.
2. Trong tâm tình tin yêu con bước vào phục bái kính thờ.

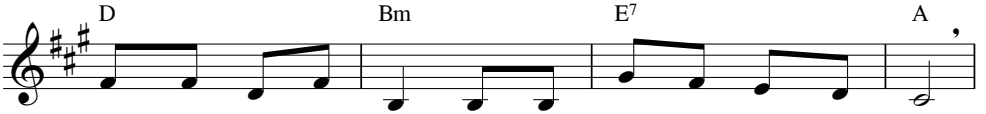

Xin dâng lời chúc tụng Ngài là Đấng tác sinh muôn loài.
Chúa chính là sức mạnh là nguồn sống nơi con nương nhờ.

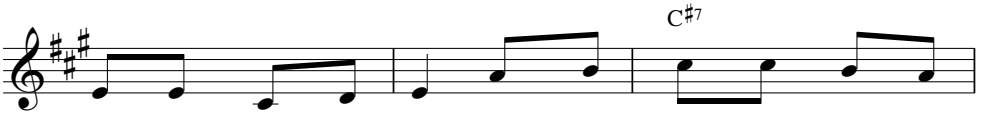

Con tâm thành tri ân tình thương Chúa xiết bao cao
Xin dâng trọn đời con tựa em bé nép trong tay

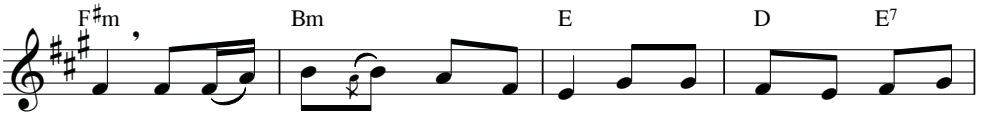

vời. Ngài đã hướng dẫn con vào đời cho con được gọi Ngài là
mẹ. Tìm giòng sữa mát thơm đậm đà Chúa hãy thương hộ phù chở

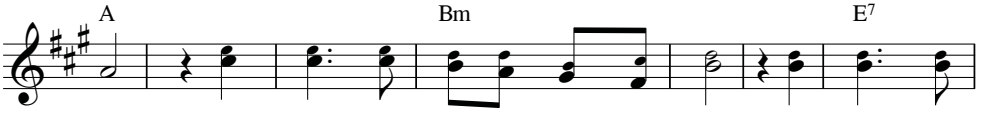

Cha.
che. ĐK: Vinh danh Chúa Cha uy quyền toàn năng. Vinh danh Chúa

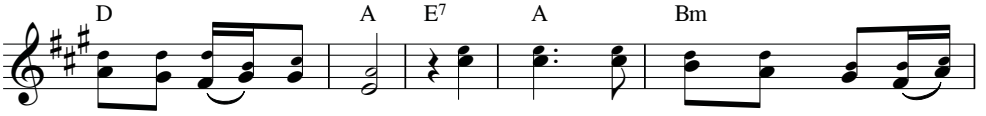

Con cứu độ nhân trần. Vinh danh Thánh Linh chính nguồn ủi

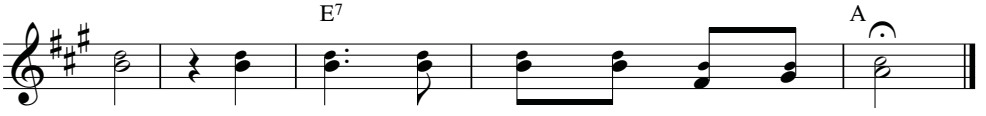

an. Vinh danh Ba Ngôi muôn đời không ngơi.

THÁNH THỂ

ÂN TÌNH CHÚA

Kim Long

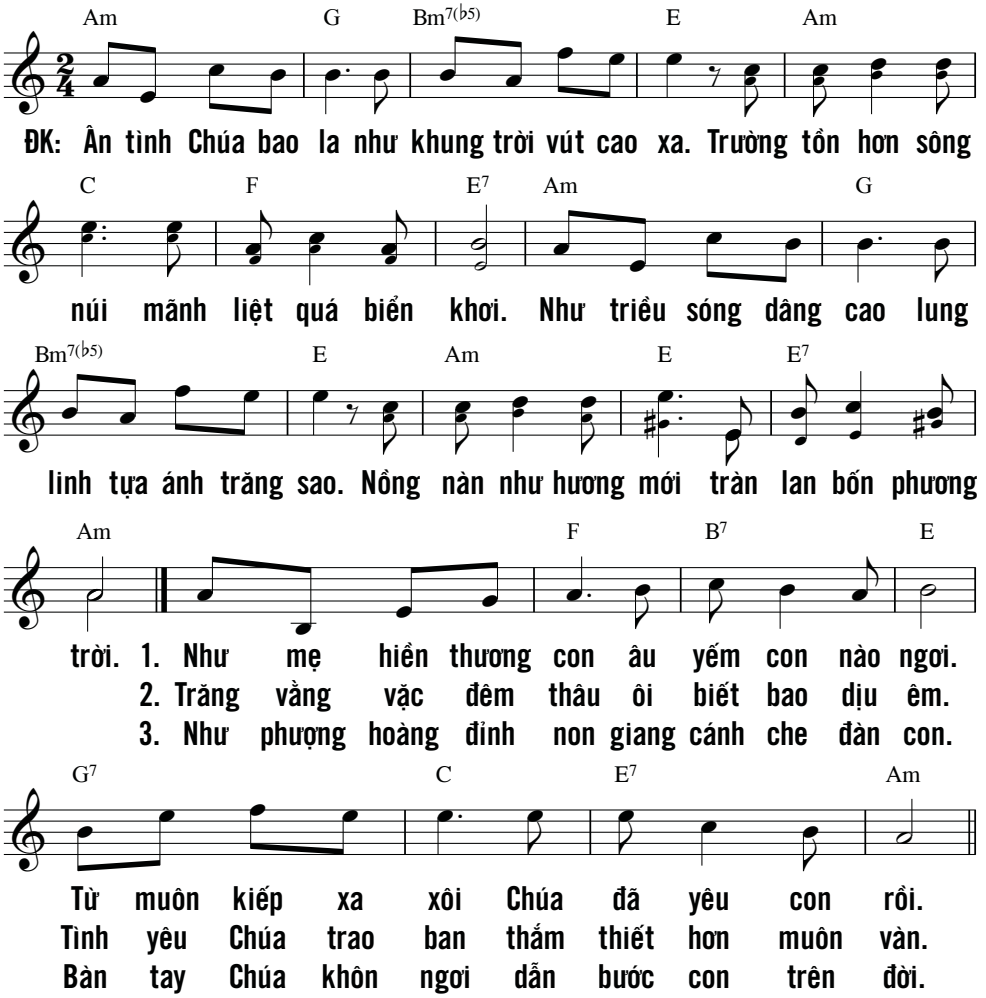

Ân tình CHÚA thiên thu vạn đại,
dành cho kẻ nào hết dạ kính tôn.
(Tv 103, 17)

BẰNG TẤT CẢ TÌNH YÊU

Viết Chung

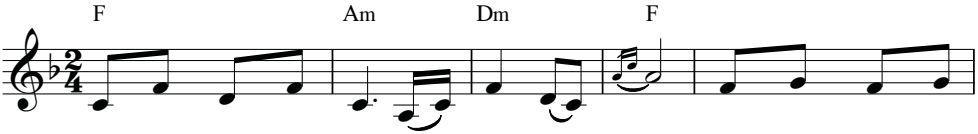

1. Hồn con được no đầy của ăn hằng sống. Hồn con được nuôi
2. Rượu bánh nên Thánh Thể hiện thân của Chúa. Thật nhiệm mầu cao

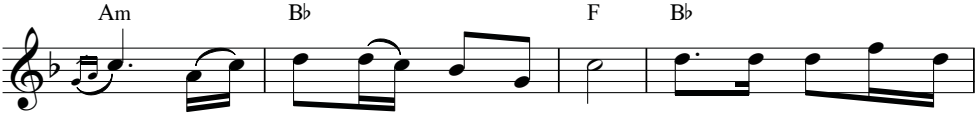

dưỡng bằng chính Máu thịt của Chúa. Như Man-na đã tuôn
cả sự sống Chúa hòa cùng ta. Cho anh em biết kết

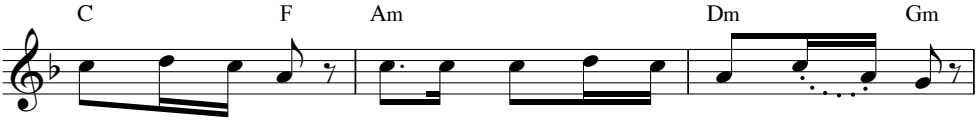

mưa xuống sa mạc, nuôi dân riêng thoát qua khỏi bước lưu lạc,
liên khắp bốn bể, nên con chiên, hóa nên một chi thể,

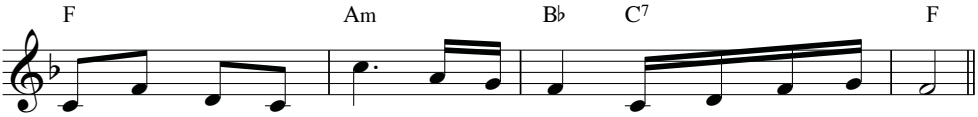

đời sống con được Chúa cho vui thỏa nguồn thiên ân chứa chan.
cùng chung một Hội Thánh sống an bình trọn vẹn trong đức tin.

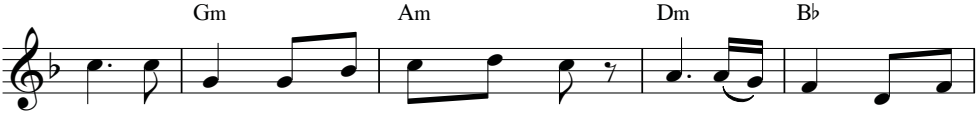

ĐK: Ôi ân tình thật cao siêu thẳm sâu Ôi ân tình thật bao

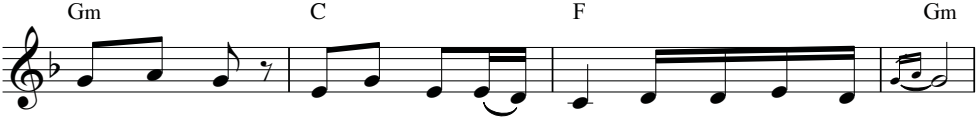

la biết bao Cha đã ban Con mình làm của ăn phần rỗi

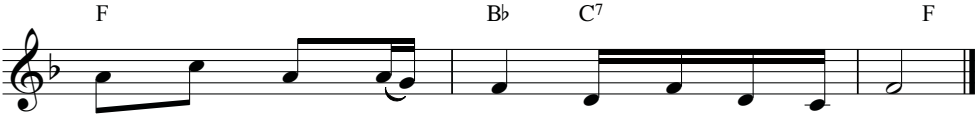

Cha đã nuôi nhân loại bằng tất cả tình yêu.

BÍ TÍCH TÌNH YÊU

Thành Tâm

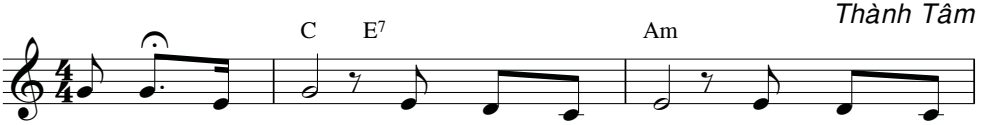

1. Bí tích tình yêu! Máu thân Mình Chúa. Hiến thân chịu
2. Giê - su tình yêu, Chúa đang ngự đó. Mắt không nhìn
3. Giê - su lòng con, đáng yêu thờ kính. Khấn xin ngự

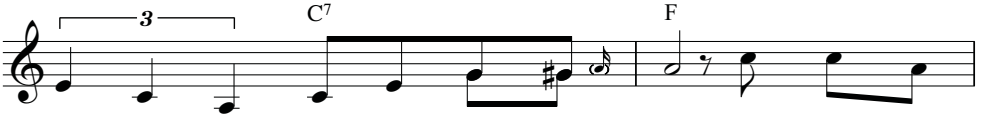

chết cho trần gian được ơn cứu rỗi. Bí tích tình
thấy nhưng lòng con tin Chúa luôn ở đó. Chúa đoái nhìn
đến thăm hồn con tuy không xứng đáng! Giê - su Ngài

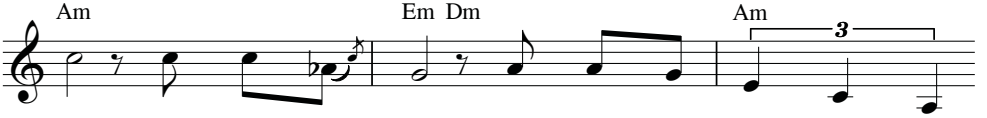

yêu! Bí tích cao siêu! Chúa muốn nuôi dân Người lầm
con. Chúa muốn yêu con. Muốn đến thăm con cho hồn
ơi! Hãy đến mau đi. Hãy phán một lời cho hồn

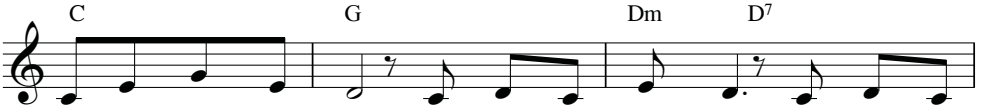

than năm tháng lưu đày. "Này đây là Máu Ta! Được ban làm
con vui sướng miên man. Đời con được Chúa thương hồn con được
con nên trắng trong ngay. Lòng con thành kính tin hồn con tràn

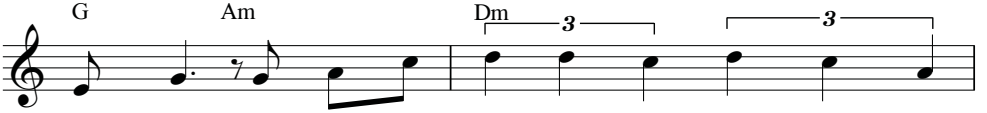

của uống. Này đây Thân Ta ban làm bánh nuôi người
nuôi sống. Còn chi đâu vui hơn được Chúa thương ngự
cảm mến. Ngài yêu thương con ôi tình yêu không bờ

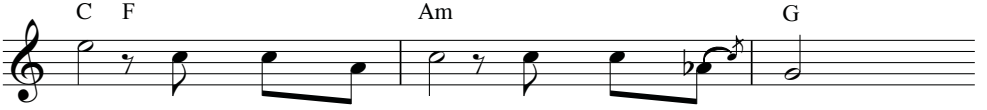

thế". Bí tích tình yêu! bí tích cao siêu!
đến. Chúa đến cùng con, Chúa đến trong con.
bến! Giê - su lòng con, đáng kính yêu thay!

Am Dm G7 C

Ngài yêu thương ta, ôi tình thương cao vời thay!
Giờ đây ôi hân hoan hạnh phúc dâng trào dâng.
Ngài yêu thương con, ôi ngàn năm không mờ phai.

E7 Am7 B♭ A♭ G

ĐK: Thánh Thể nhiệm mầu chúng con quỳ

Thánh Thể nhiệm mầu

G7sus4 C E7 Am7 G7

đây dâng lên tòa Chúa. Dấu

dâng lên tòa Chúa.

F E

chứng tin yêu dâng khúc nhạc

Dấu chứng tin yêu

G7sus4 C F Fm E7 A

lòng cảm mến không ngơi.

cảm mến không ngơi.

CHÍNH MÌNH MÁU CHÚA

Cảm hứng: Gn 6, 51-56 & Mt 25, 26-28

Tri Văn Vinh, 1977

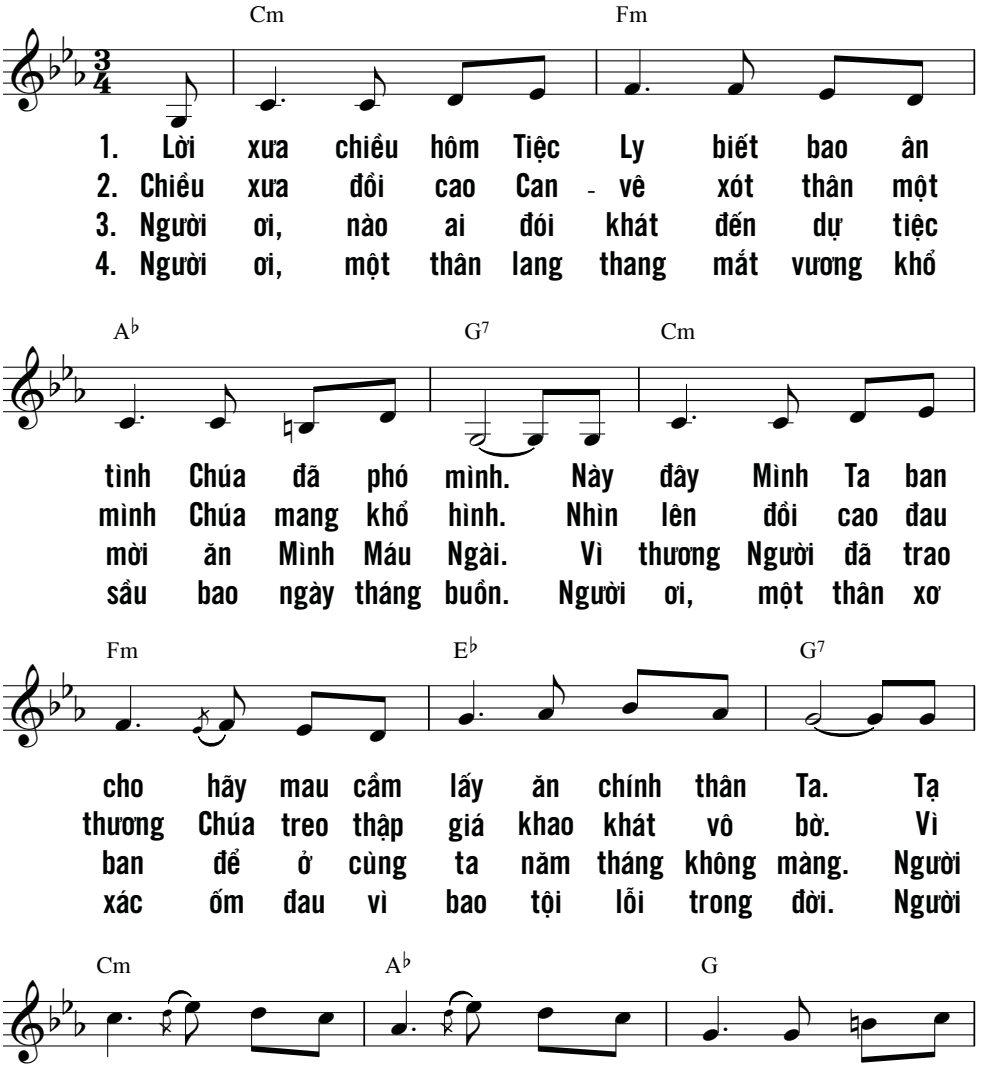

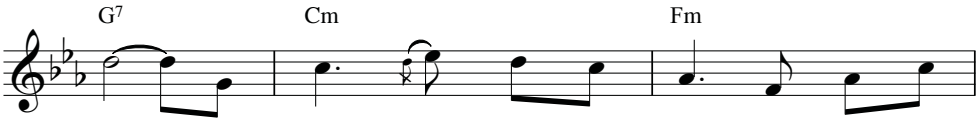

uống. Vì đây Máu Ta tuôn tràn để cứu thế
vắng. Vì thương những ai thân tình Ngài đã hiến
biên? Mừng vui phút giây êm đềm thờ lạy kính
ước. Người ơi, đến mau bên Ngài tìm lại suối

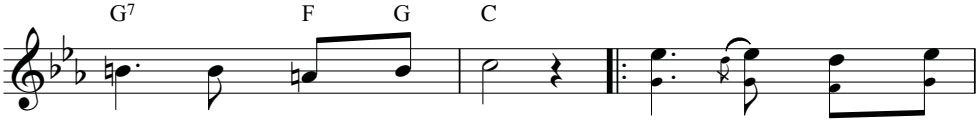

nhân Máu của Giao Ước. ĐK: Đây chính Mình Thánh
thân dâng mình hy sinh. Đây chính là Máu
yêu rước Mình Máu Chúa.
ơn nuôi hồn xinh tươi.

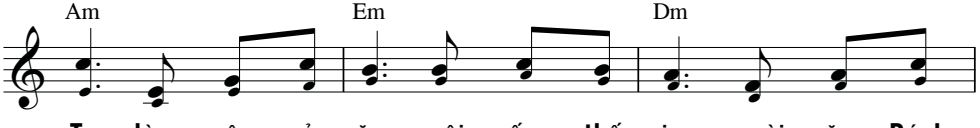

Ta làm nên của ăn nuôi sống thế gian người ăn Bánh
Ta rồi sẽ đổ ra cứu thoát thế gian người uống Máu ...

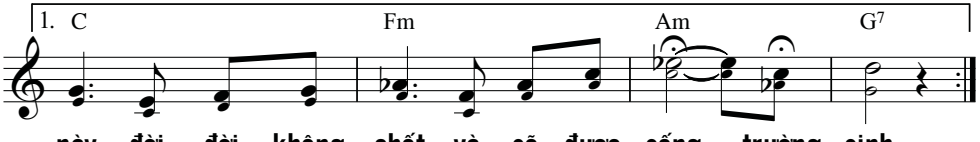

này đời đời không chết và sẽ được sống trường sinh.

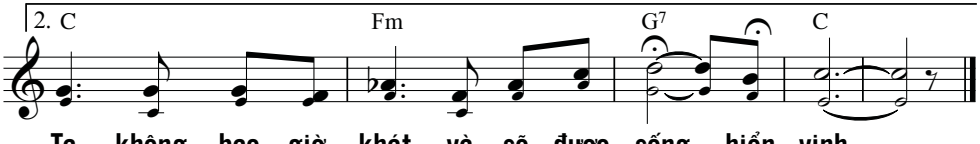

Ta không bao giờ khát và sẽ được sống hiển vinh.

BÁNH THIÊNG

Đinh Công Huỳnh

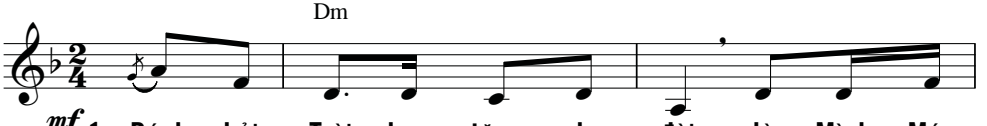

1. Bánh bởi Trời ban tặng cho đời là Mình Máu
2. Suối ân tình lưu chảy không ngừng từ đồi Can-
3. Chúa xuống đời cứu chuộc con người rửa sạch tội
4. Chúa ẩn mình trong nhiệm tích này lòng hằng tôn

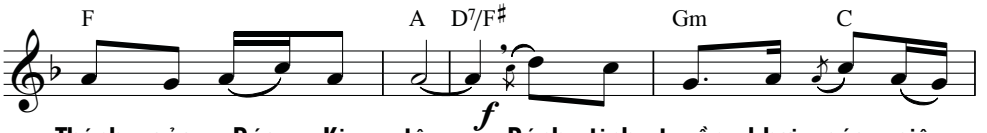

Thánh của Đức Ki - tô. Bánh tinh tuyền khơi sức siêu
vê tỏa sáng yêu thương. Hỡi ai người đói khát trên
khiên của khắp sinh linh. Máu tuôn trào trên núi năm
kính từng phút không ngơi. Ước một điều: Yêu Chúa hết

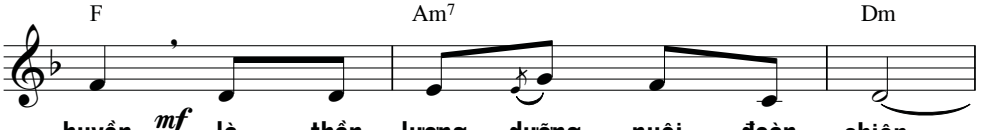

huyền là thần lương dưỡng nuôi đoàn chiên.
đời tìm về bên Bánh Thiêng từ trời.
nào chỉ vì yêu thế nhân khổ đau.
lòng bằng tình yêu thủy chung trọn đời.

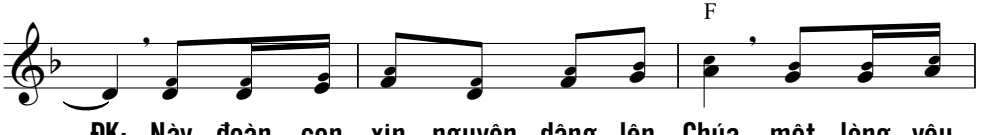

ĐK: Này đoàn con xin nguyện dâng lên Chúa một lòng yêu

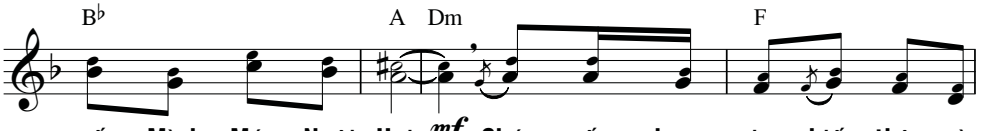

mến Mình Máu Ngôi Hai. Chúa xuống dương gian hiến thân vì

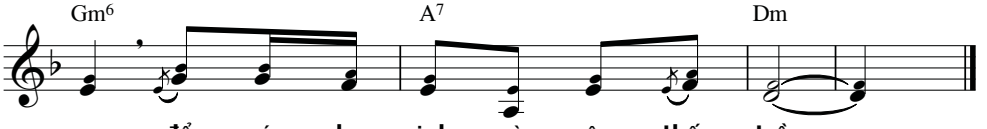

con đổ máu hy sinh vì yêu thế trần.

CHÚA ĐÃ YÊU CON

Kim Long

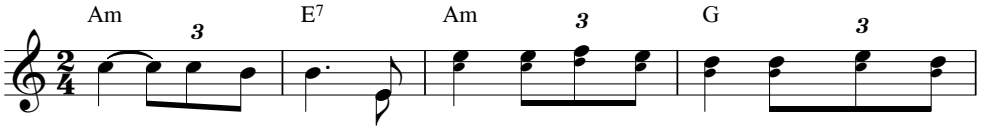

ĐK: Chúa đã yêu con tình Chúa ôi quá bao la muôn tháng năm

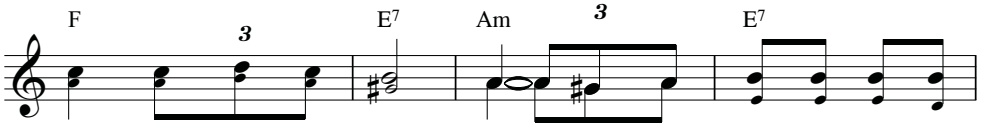

qua không chút phôi pha. Như đại dương cuốn lớp lớp sóng

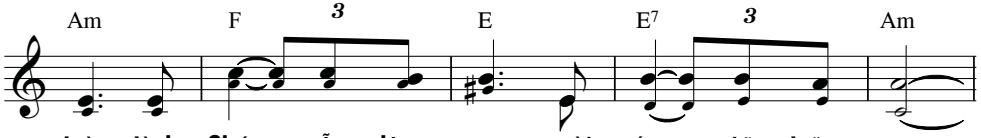

trào tình Chúa vẫn dâng cao ngời sáng giữa trăng sao.

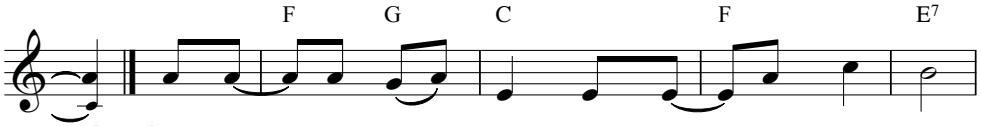

1. Cao xa như khởi nguồn, dạt dào như suối tuôn.
2. Thiên thu luôn hải hà, ngàn đời luôn thiết tha.
3. Đêm đêm thêm vẹn tròn, ngày ngày thêm sắt son.
4. Lo chi muôn dặm trường, ngại gì muôn gió sương.
5. Gian nan không mỏi mòn, sầu buồn không héo hon.

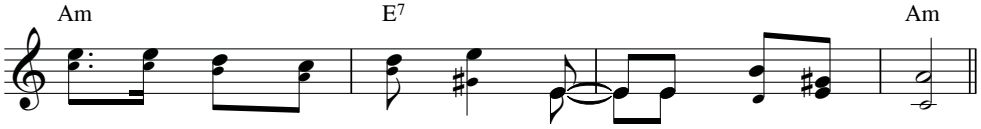

Chúa đã yêu từ muôn kiếp và còn vững bền luôn.
Bát ngát thay tình yêu Chúa hằng nhuần thấm gần xa.
Mãi mãi con nguyện yêu Chúa, nguồn hạnh phúc đời con.
Có Chúa yêu vì chung lối, đời nhẹ bớt sầu thương.
Sống chết con nguyện theo Chúa, dù vượt suối trèo non.

CON QUỲ GỐI

(HĐGMVN cho phép thay thế bài Tantum Ergo)

Tâm Bảo

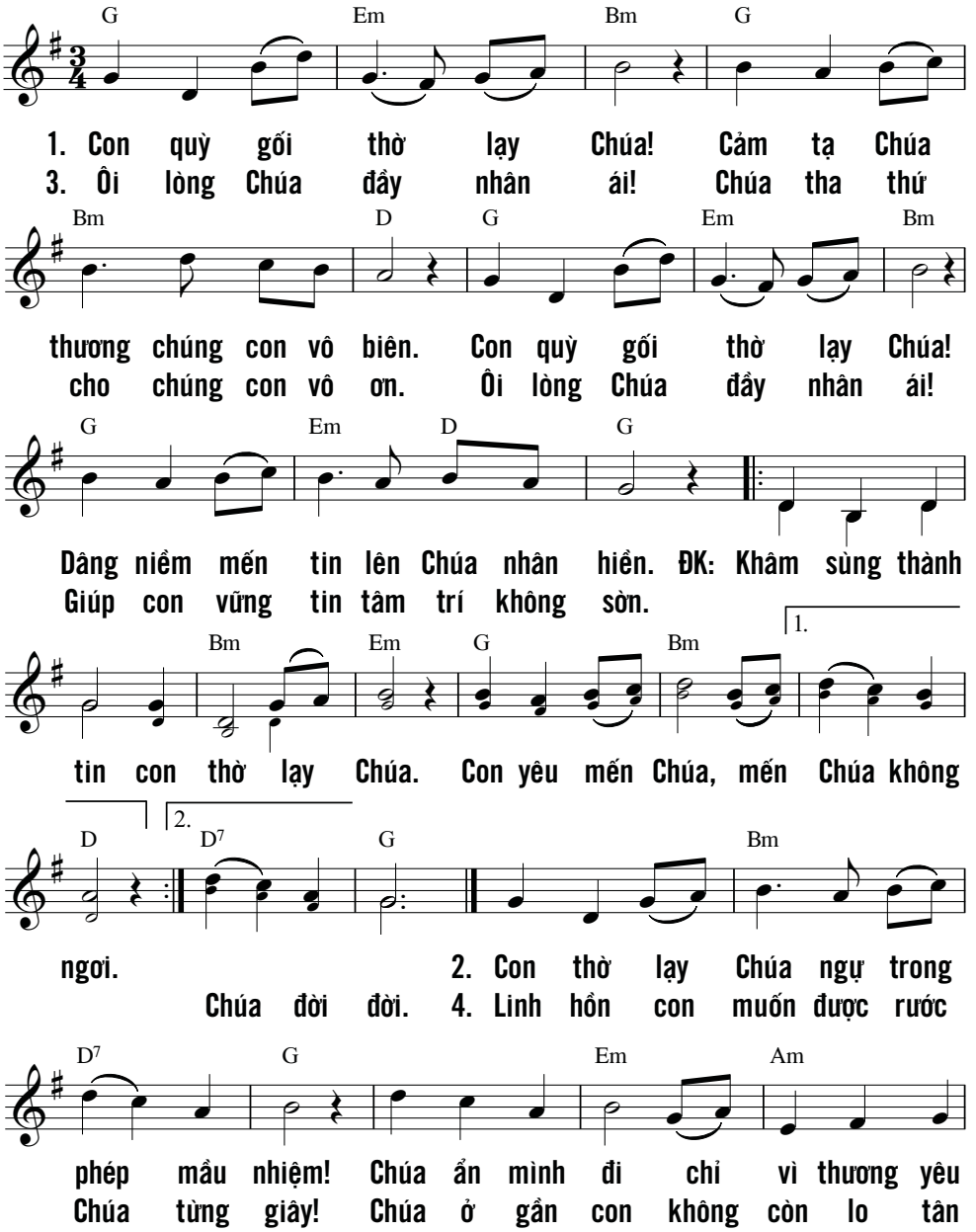

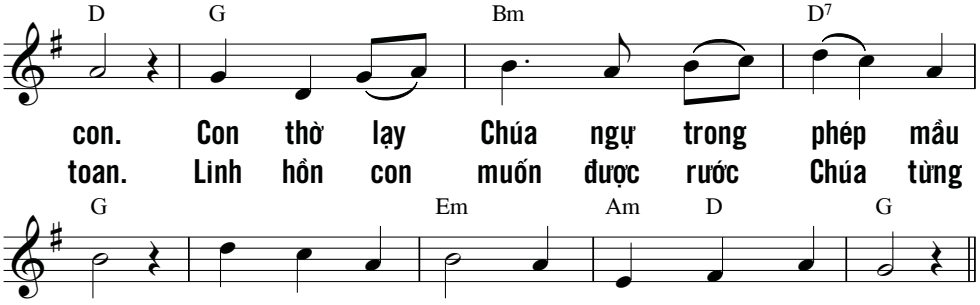

DÂY NHIỆM TÍCH 1

Kim Long

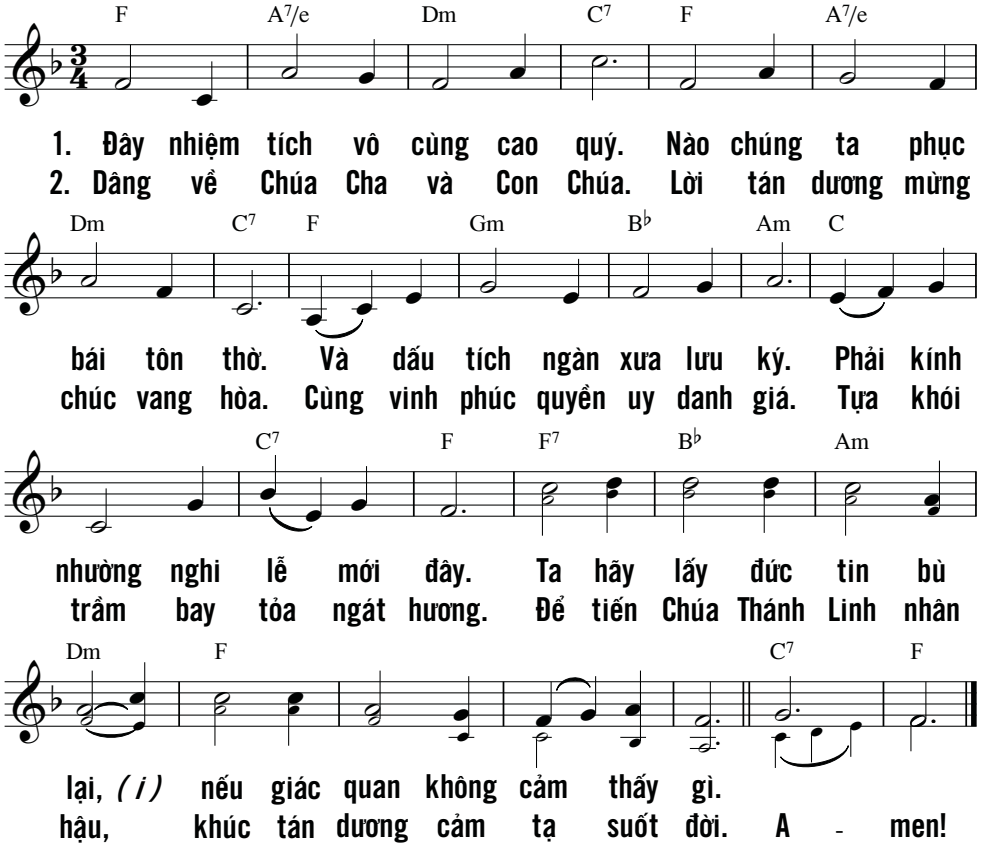

CON MUỐN CHÚC MỪNG

(HĐGMVN cho phép thay thế bài Tantum Ergo)

Thơ dịch: Hoàng Khánh
Nhạc: Kim Long

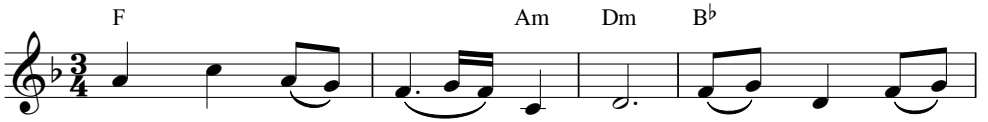

1. Con muốn chúc mừng mầu nhiệm Máu Thịt Con
2. Sinh xuống gian trần hèn mọn xuôi ngược gieo
3. Trong bữa chia ly tiệc niệm ban truyền bánh

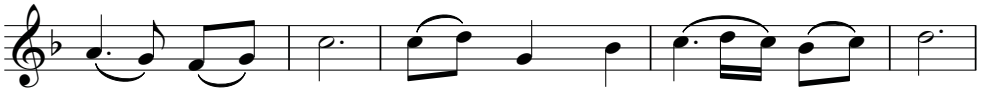

Chúa hiển vinh. Giá chuộc muôn dân trần thế
rắc lời thiêng. Chúa còn lập nên tiệc thánh
miến rượu nho. Kíp thời trở nên Thịt Máu

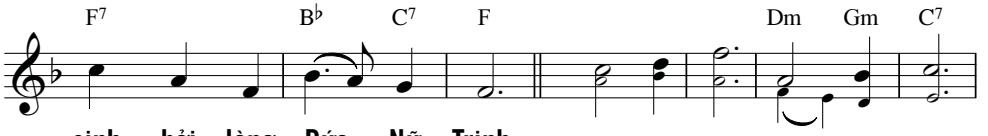

sinh bởi lòng Đức Nữ Trinh.
dưỡng nuôi hồn xác nhân trần. ĐK: Ôi bí tích thật uy linh.
chính tay tặng các Tông Đồ.

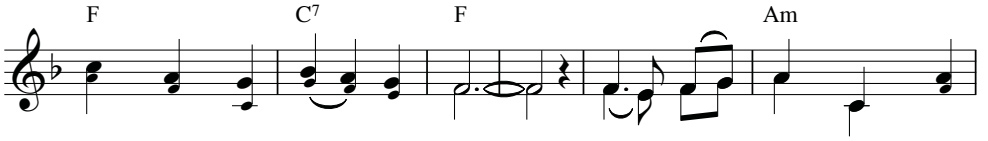

Chúng con thành kính sấp mình. Nghi lễ cũ nhường cho

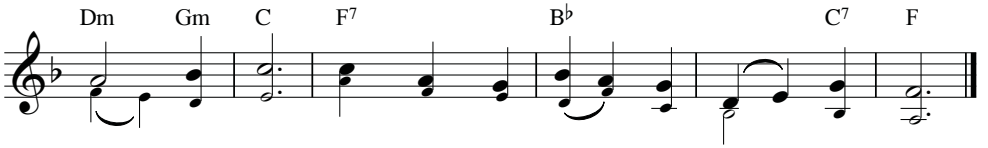

nghi lễ mới. Mắt không thể thấy nhưng lòng vững tin.

CON THỜ LẠY

Hoài Chiên

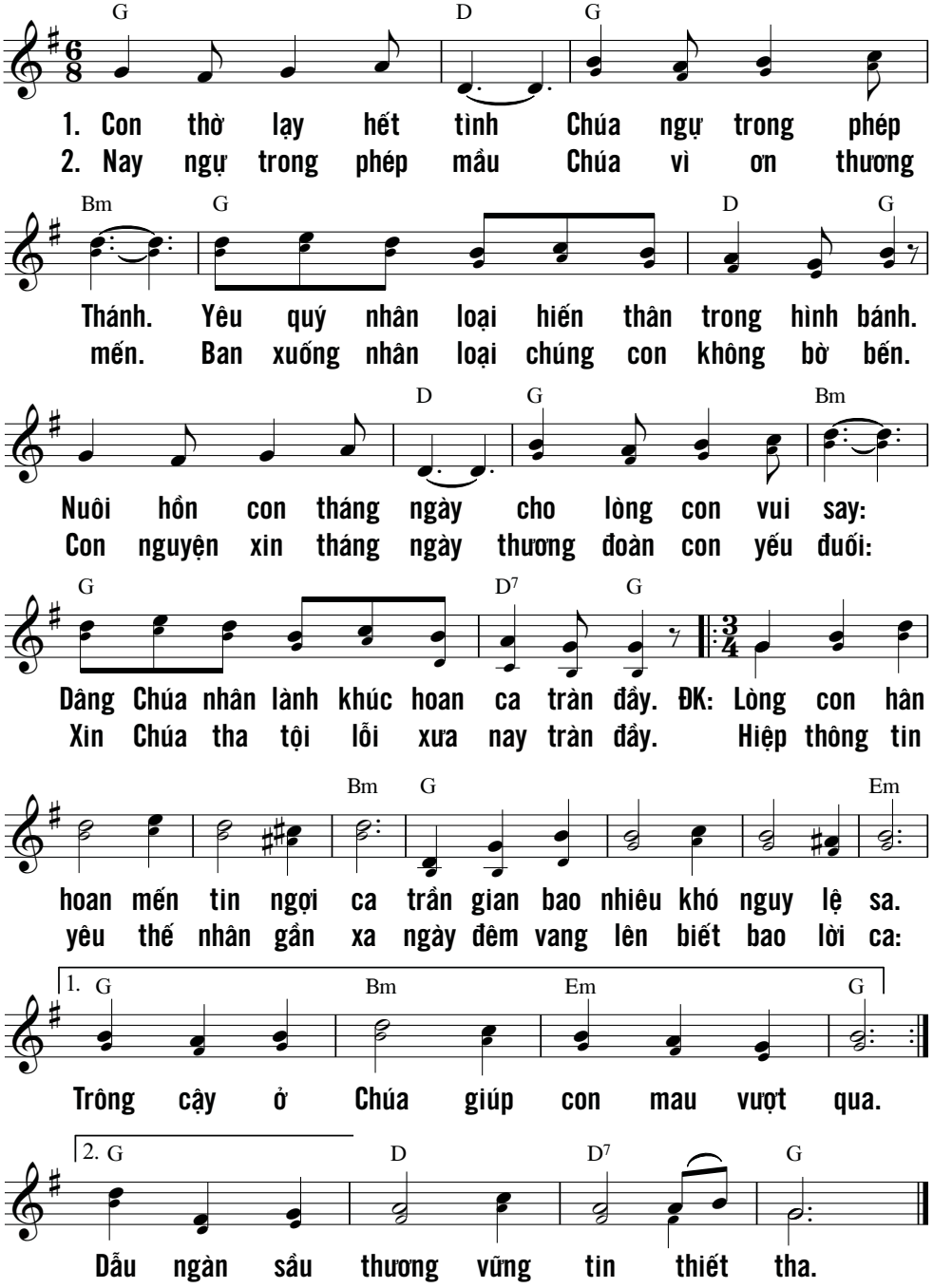

ĐÂY NHIỆM TÍCH 2

Kim Long

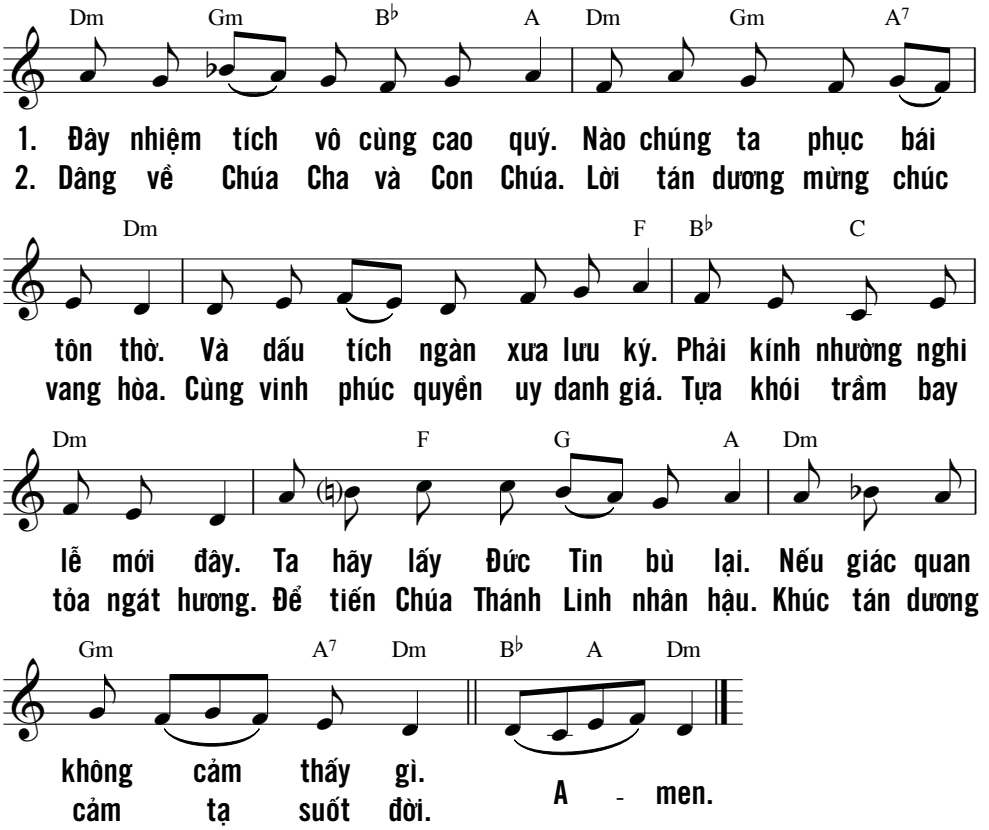

Tung hô CHÚA, hỡi toàn thể địa cầu,
mừng vui lên, reo hò đàn hát.
Đàn lên mừng CHÚA khúc hạc cầm dìu dặt,
nương khúc hạc cầm réo rắt giọng ca.
Kèn thổi vang xen tiếng tù và,
tung hô mừng CHÚA, vị Quân Vương !
(Tv 98, 4-6)

DÂY PHÉP NHIỆM MẦU

Hoài Chiên

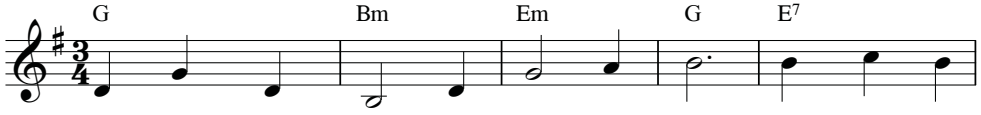

1. Đây phép nhiệm mầu cực linh khôn sánh. Thiên Chúa cao
2. Con cái trên đời cùng ăn một bánh. Thân xác Giê-
3. Nay khắp Cộng Đồng tình yêu nung nấu. Trong Chúa Giê-

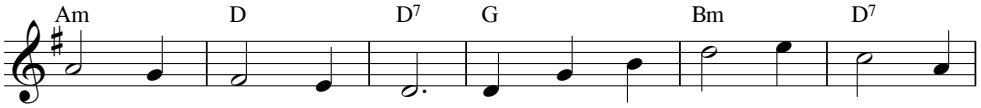

quang bởi nơi Thiên Đình. Ngự trong hình bánh để nuôi trần
su xuống muôn ơn lành. Đoàn con âu yếm kết hiệp cùng
su: Thánh Thể nhiệm mầu. Lòng con ao ước nghĩa trọng bền

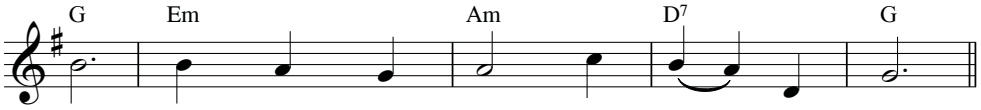

gian. Chúng con ngày đêm mến yêu thành tâm.
nhau. Chúa thương dìu lên phúc vinh đời sau.
lâu. Đến khi hiệp trong Chúa ta đời sau.

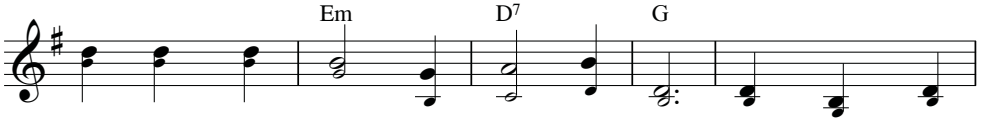

ĐK: Ôi Chúa nhân lành đoàn con kính thờ. Nay thành thần

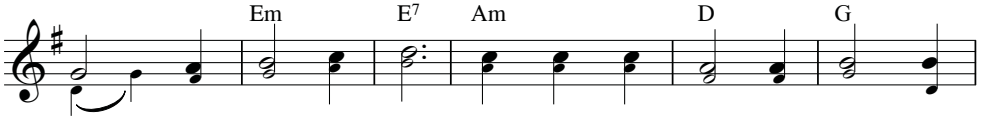

lương ban cho con cái. Qua nơi lưu đày về nơi mong

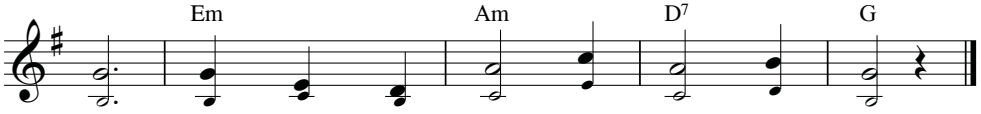

chờ. Say nguồn tình Chúa thiết tha suốt đời.

GIÊSU TÌNH YÊU

Thái Nguyên

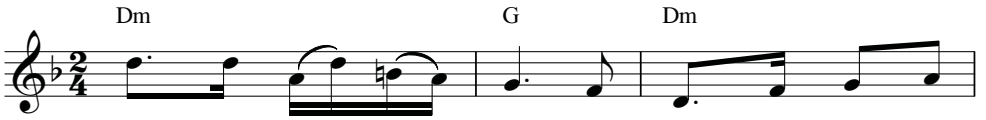

1. Trước Thánh Thể nhiệm mầu ai người nào đâu suy
2. Chúa đến ở với con tháng ngày buồn vui nhân

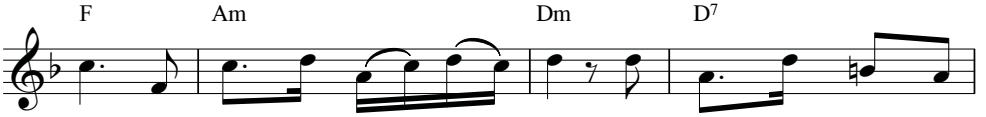

thấu, tình yêu Chúa thật cao sâu. Sấp mình kính yêu tôn
thế, đời con vững dạ an tâm, lo gì những nỗi thăng

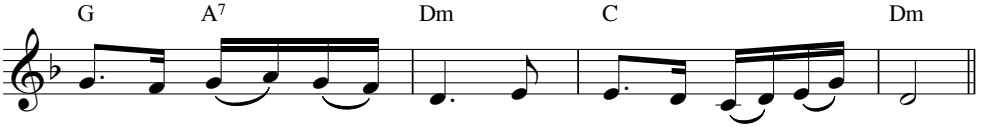

thờ tình Chúa vô bờ, thương con ở lại với con.
trầm vì Chúa trong đời, tim con dâng lời mến yêu.

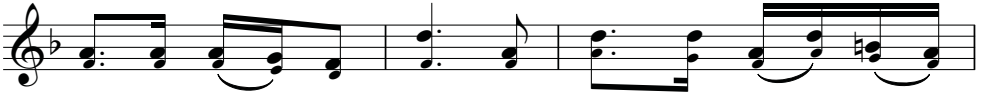

ĐK: Ôi Giê - su tình yêu, lòng con cám mến thật

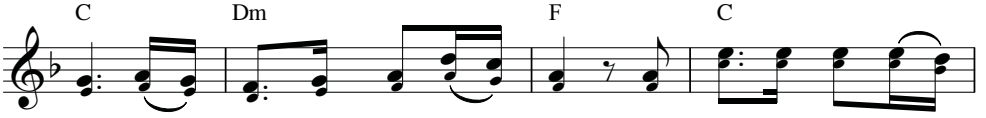

nhiều, ở lại cùng con Chúa ơi! Lòng con tri ân suốt

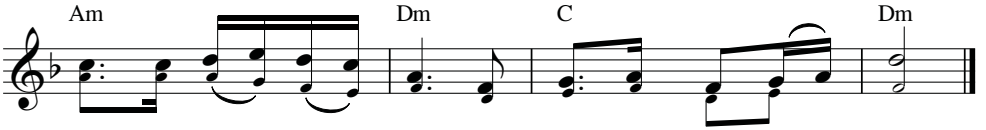

đời tình Chúa cao vời ngàn năm sẽ chẳng hề vơi.

HÃY ĐẾN VỚI TA

Kim Long

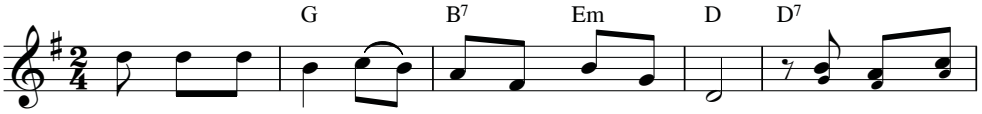

ĐK: Hãy đến với Ta hỡi ai nặng gánh u sầu. Ai lần bước

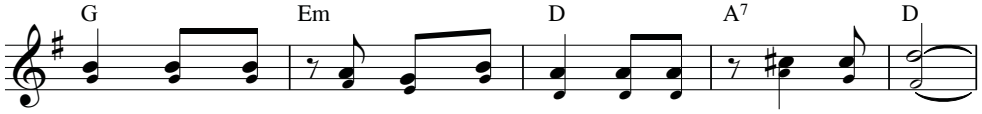

trong đêm thâu, ai từng phút giây lo âu tìm về đâu?

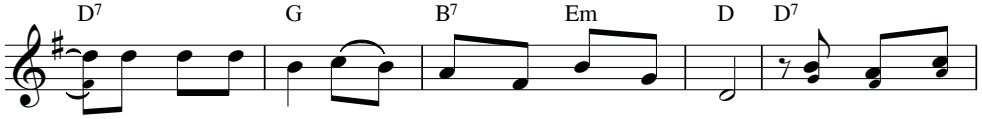

Hãy đến với Ta lãnh lương thực các thiên thần: Đây Thịt Máu

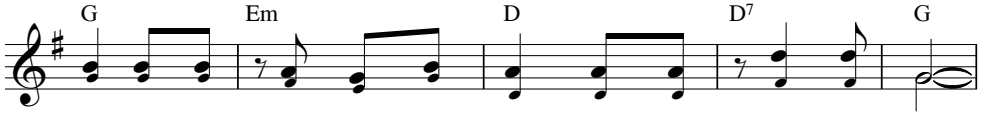

Ta ân ban, nên tiệc thánh nuôi muôn dân khắp thế trần.

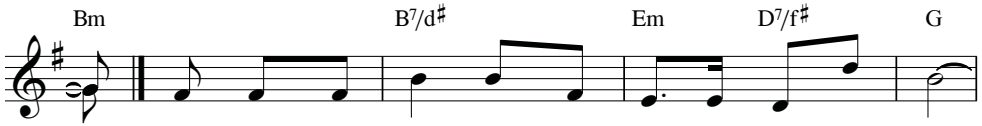

1. Này người cùng khốn, ách nặng nề vai gầy gánh mang,
2. Này người tội lỗi, sống lưu lạc men đời thắm cay,
3. Này người nghèo khó, dẫu không bạc tiền để sắm mua,

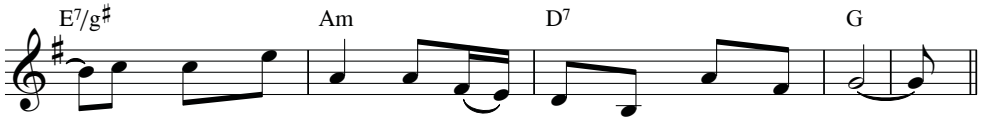

Mau quay bước về, chính Ta sẽ bồi dưỡng đỡ nâng.
Mau quay bước về, có Cha hiền từng phút đợi đây.
Mau quay bước về, suối trong này mà uống thỏa thuê.

LÒNG CHÚA ÁI TUẤT

(HĐGMVN cho phép thay thế bài Tantum Ergo)

Nguyễn Bang Hanh

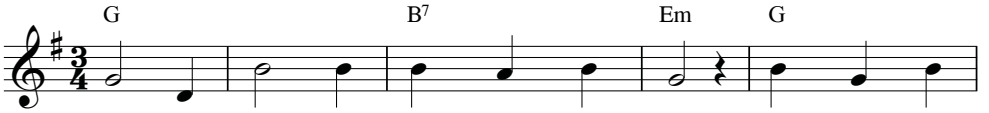

1. Đây lòng Chúa ái tuất không bến bờ, thương loài nhân
2. Qua rượu bánh Chúa hiến trao chính mình, con dù không
3. Con thờ kính Máu Thánh trong chén này, rửa sạch hồn

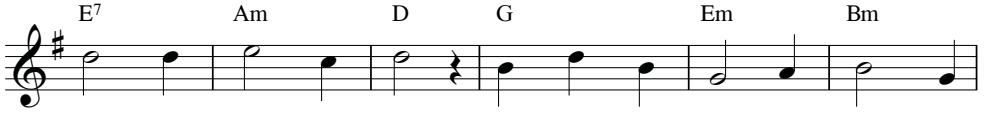

thế đang vướng tội nhơ. Đem trót Máu Thịt nuôi dưỡng xác
thấy luôn vững niềm tin. Đây chính Máu Thịt Con Đức Chúa
con bao vết bợn nhơ. Ủ ấp con tựa bên Trái Tim

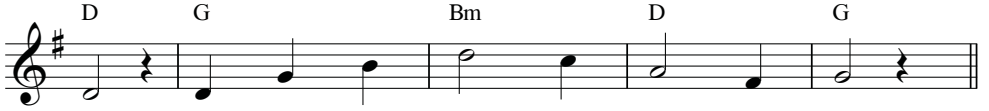

hồn, ngày đêm ban xuống cho muôn ngàn ơn.
Trời, là Vua trên hết các vua trần ai.
Người, phù hộ con thoát khỏi tay quỷ ma.

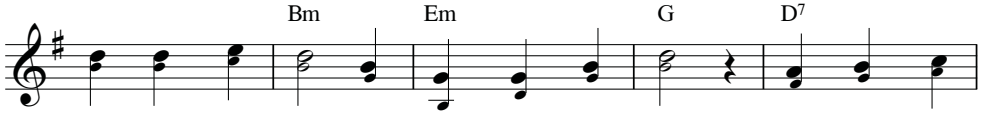

ĐK: Con xin kính tin sấp mình thờ lạy Chúa, và dâng tiến

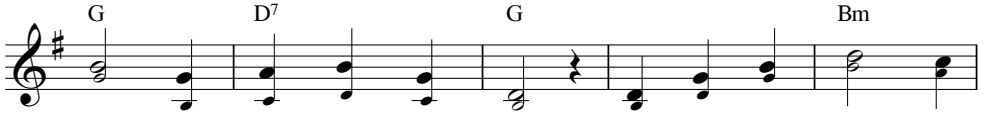

lên niềm yêu mến trung thành. Từ nay con quyết sống

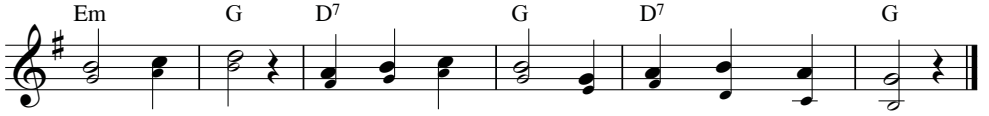

tình yêu Chúa, ở nơi thế gian và trên chốn Thiên Đình.

LƯƠNG THỰC CỦA CON

Viết Chung

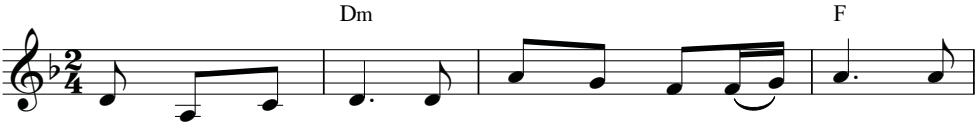

1. Lương thực của con là chính Máu Thịt của Chúa, đã
2. Xưa nhờ thần lương đổ xuống bởi trời nuôi nấng, Chúa
3. Trên đường trần gian ngày tháng mơ tưởng trông ngóng, Chúa

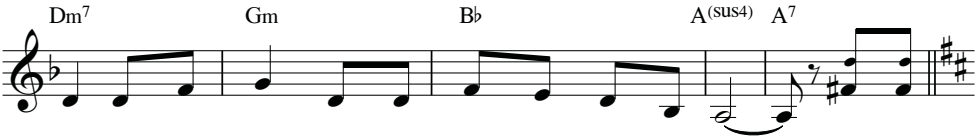

vì tình yêu thương mà tự hiến thân trên thập hình. Như sông
đã dìu dân riêng từng vượt thoát ra khỏi sa mạc. Mưa Man
hằng ở bên con hằng bồi dưỡng của ăn nuôi hồn. Yêu thương

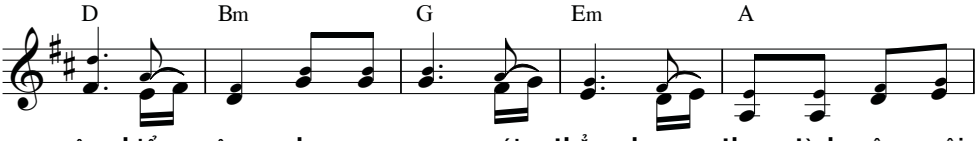

sâu biển rộng, như non cao núi thẳm lương thực tình yêu nuôi
na khắp vùng, mưa tin yêu xuống lòng, mưa ngàn hồng ân soi
con đến cùng ban cho con sức hùng, tâm hồn đầy no tiệc

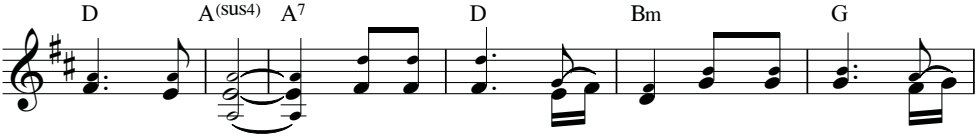

dưỡng tâm linh. Bao ân sâu nghĩa nặng, ôi cao siêu thánh
sáng dân riêng. Nay trao ban Thánh Thể cho nhân sinh bốn
thánh yêu thương. Xin tri ân vô vàn, xin tri ân muôn

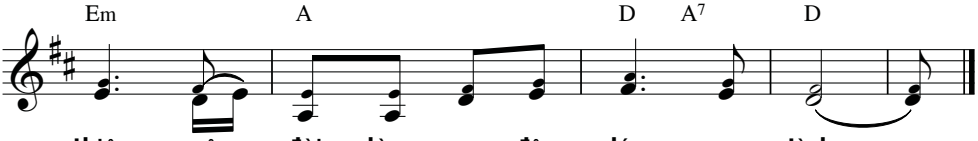

thiện muôn đời lòng con đâu dám vong tình.
bể, ban trọn niềm tin đi tới thiên đàng.
ngàn, chân thành đoàn con vui sống Tin Mừng.

MẦU NHIỆM YÊU THƯƠNG

Nguyễn Duy

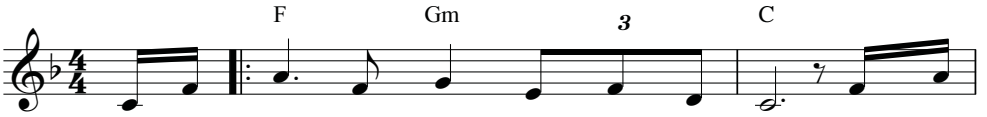

1. Thờ lạy Chúa giờ đây ngự trên bàn thờ. Vì yêu
hát ngợi khen tình Chúa cao vời. Ngài đã
2. Tiệc ly đó cùng với mười hai môn đệ. Cùng ăn
đó ngày đêm Ngài đã ở lại. Đoàn con
3. Thờ lạy Chúa ngự trong nhiệm tích cao vời. Đoàn con
Chúa ngàn năm chẳng nói hết lời. Hằng mong

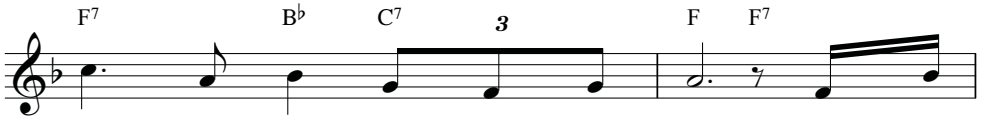

1. thương đoàn con trên đường dương thế. Ngài nên
lấy Thịt Máu nuôi đoàn con cái. Ngài tự
2. uống cùng chia lương thực ai nấy. Ngài cầm
sống nhờ chính lương thần cao quý. Dù con
3. cái quỳ đây chung lòng kính bái. Niềm tin
ước ngày đêm ăn Mình Máu Chúa. Nguyện đoan

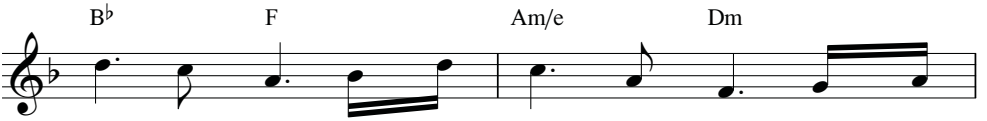

1. bánh nuôi hồn cho những ai đêm ngày đang khóc
hiến thân mình cho chúng con trót đời trong bánh ...
2. lấy ly rượu với bánh thơm tuyên lời: "Đây Máu
mắt con nào có thấy chi nhưng lòng con vẫn ...
3. thế để bù cho giác quan con nào đâu thấy
hứa trung thành yêu Chúa thôi muôn đời chẳng dám ...

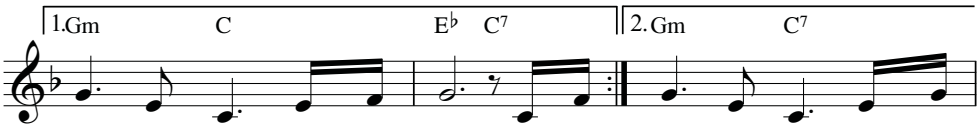

1. than trên đời đầy nguy nan. Nào ca ...
thiêng ở lại với chúng
2. tôi đây là Thịt của tôi". Và từ ...
tin, tin Ngài yêu chúng
3. chi cảm nghiệm được ơn thánh. Tạ ơn ...
quên ân tình Chúa đã

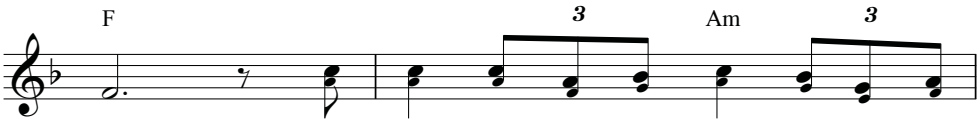

1. con.

2. con. ĐK: Con tin con thờ lạy Chúa đã vì yêu

3. ban.

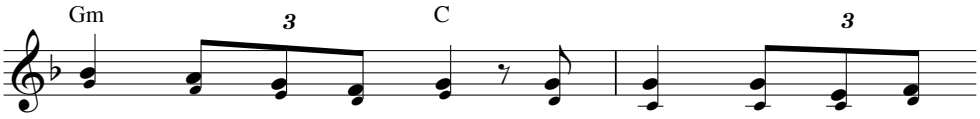

mến xuống nơi trần gian. Xin thương ban niềm tin

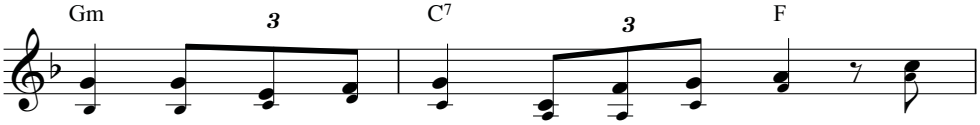

yêu ban niềm cậy trông vào ơn tha thứ. Con

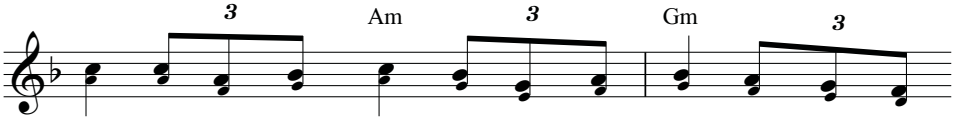

tin đây là Nhiệm Tích cao vời khôn sánh Chúa đang ngự

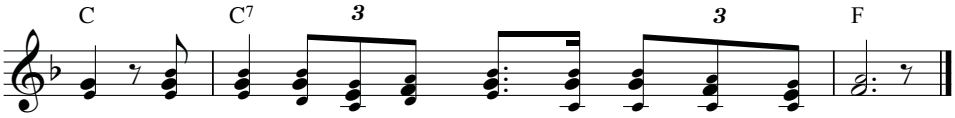

đây. Giê - su đã vì yêu thương cho con muôn hồng ân.

NGẮM MÌNH THÁNH CHÚA

Trúc Thủy Hùng - Hoài Đức

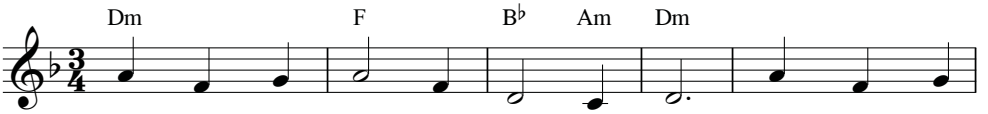

1. Ngắm Mình Thánh Chúa trên bàn thờ này. Nói gì cho
2. Dưới hình rượu bánh Chúa ngự thật đây. Mắt trần đâu
3. Ôi tình yêu Chúa vô cùng ngọt ngào! Tháng ngày luôn
4. Với tình con hiếu xin quỳ lặng chầu. Ngắm Mình Thánh

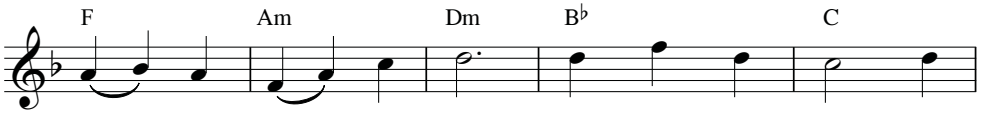

thỏa tấm lòng yêu mến. Đây Chúa Thiên Cung xuống
thấy nhiệm mầu khôn sánh. Trong suối linh ân mến
muốn ở gần con yêu. Xin Chúa yêu con xuống
Chúa trút ngàn lo âu. Chan chứa ơn thiêng tháng

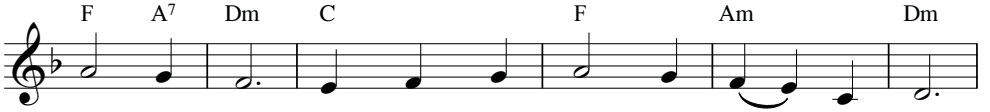

nơi gian trần. Hồn tôi tin mến lãng quên thời gian.
tin vững vàng. Được hưởng nhan thánh giữa muôn hào quang.
trong tâm hồn. Và con yêu Chúa đâu mong gì hơn.
năm thế trần. Dù muôn giông tố sống vui bình an.

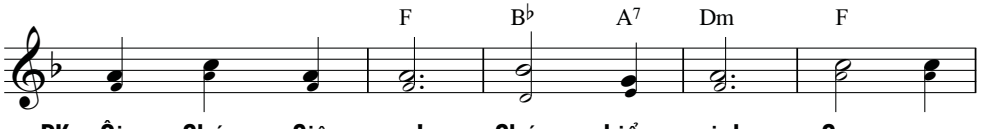

ĐK: Ôi Chúa Giê - su! Chúa hiển vinh. Con sung

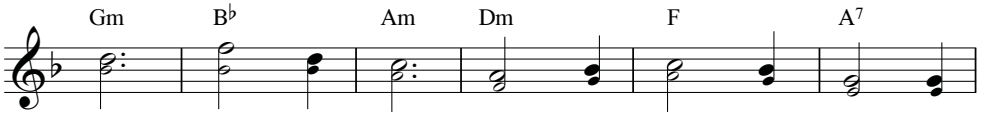

sướng sống an bình. Mình Máu Chúa lương thực thần

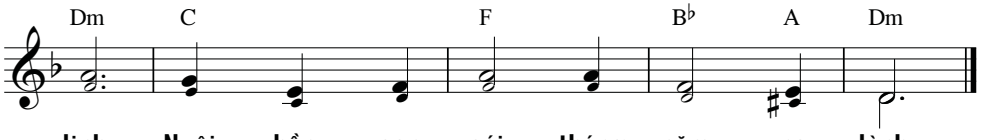

linh. Nuôi hồn con cái tháng năm no lành.

NGUYỆN YÊU CHÚA

Hoài Chiên

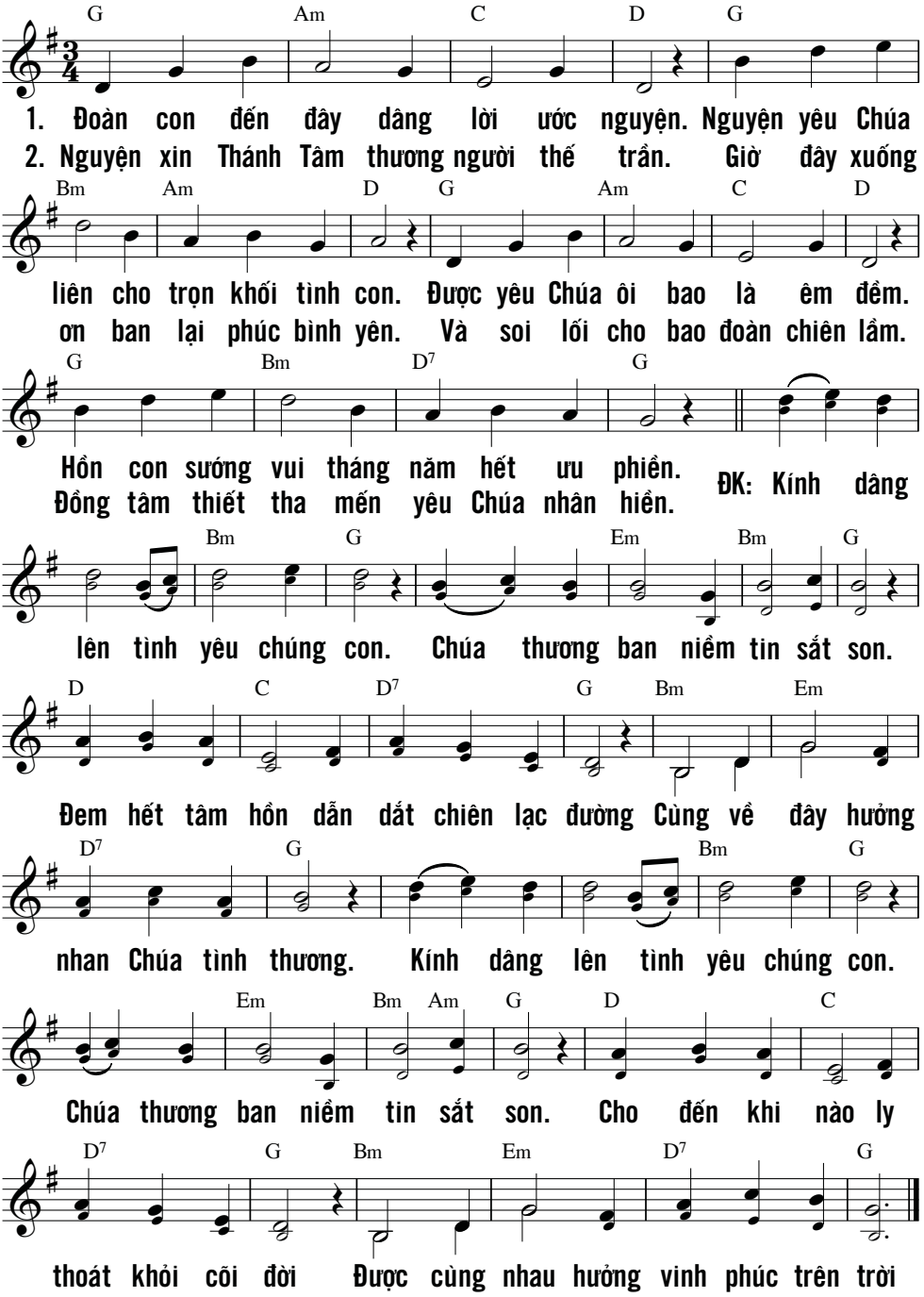

NGƯỜI ƠI HÃY ĐẾN

Anh Tuấn

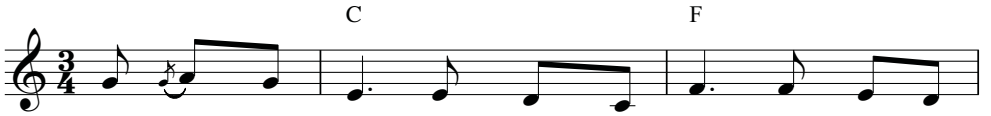

ĐK: Đây bánh Thiên Thần, Chúa thương rộng ban xuống cho trần

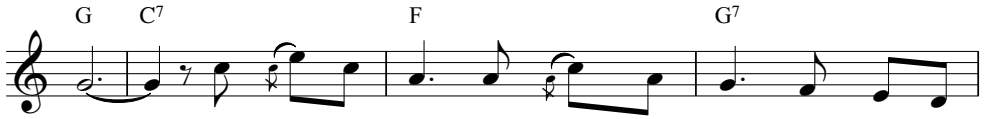

gian. Đây suối ơn lành, năm tháng tuôn tràn chẳng khi nào

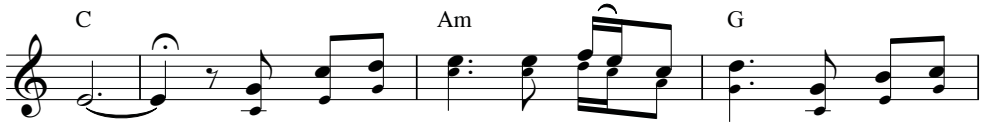

ngơi. Người ơi hãy đến, hãy đến mà ăn. Người ơi hãy

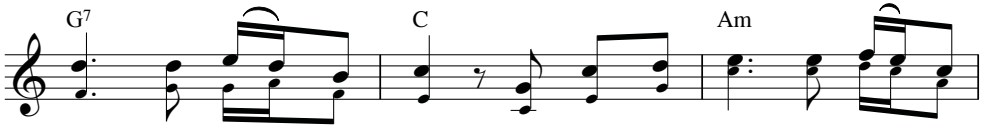

uống, uống nước trường sinh. Nào mau mau đến, đón lấy hồng

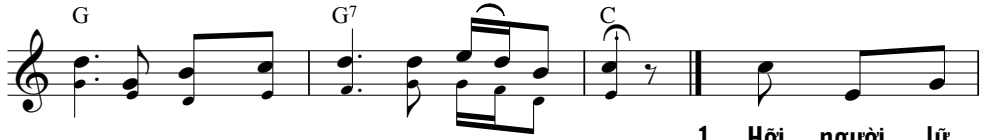

ân, vì lòng thương mến Chúa đã tặng ban.

1. Hỡi người lữ
2. Hỡi người lữ
3. Chính vì thương

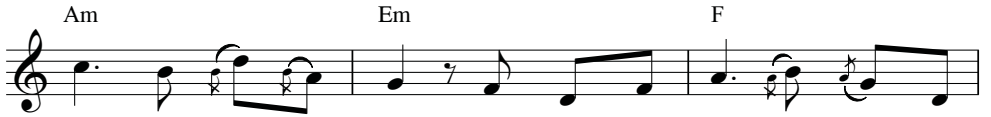

khách mệt mỏi dặm trường, cõi lòng trống vắng lúc đêm dần
khách nặng gánh vai gầy, sương chiều nắng sớm lắng lo chẳng
mến người đã trao tặng lương thần cao quý dưỡng nuôi ngàn

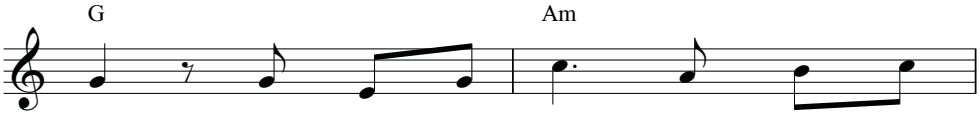

buông. Mau tìm về đây lòng người sẽ
vơi. Mau tìm về đây lòng người sẽ
dân. Máu Thịt của Chúa là nguồn ơn

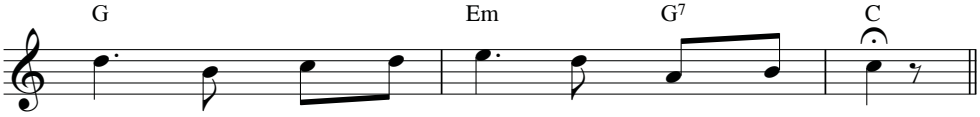

thấy nguồn sinh khí mới trong lòng trào dâng.
thấy mùa xuân đang đến đông dài đang qua.
phúc trào dâng sức sống đêm ngày không ngơi.

TANTUM ERGO 1

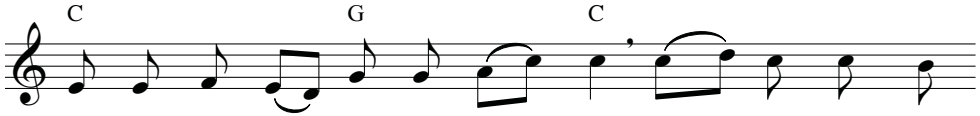

1. Tan - tum er - go sa - cra - men - tum. Ve - ne - re - mur
2. Ge - ni - to - ri ge - ni - to - que. Laus et ju - bi -

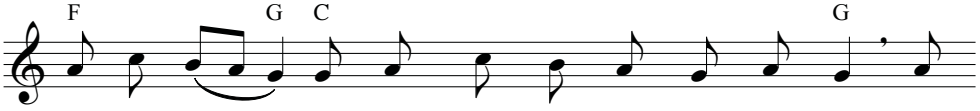

cer - nu - i. Et an - ti - quum do - cu - men - tum. No -
la - ti - o: Sa - lus, ho - nor, vir - tus quo - que. Sit

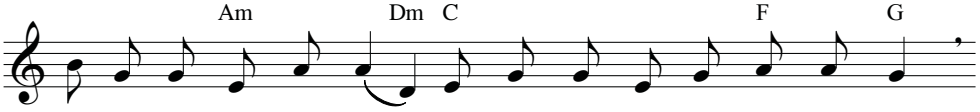

vo ce - dat ri - tu - i: Prae - stet fi - des sup - ple - men - tum.
et be - ne - dic - ti - o: Pro - ce - den - ti ab u - tro - que.

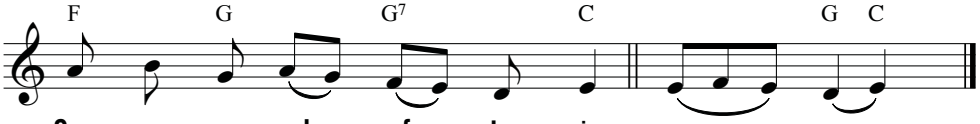

Sen - su - um de - fec - tu - i.
Com - par sit lau - da - ti - o. A - men!

ÔI THẦN LINH CHÚA

Vinh hạnh

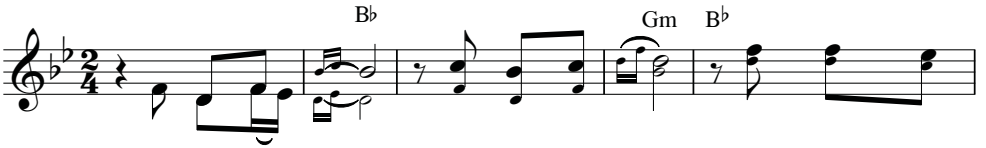

ĐK: Ôi thần linh Chúa êm dịu khôn xiết! Chúa muốn thương

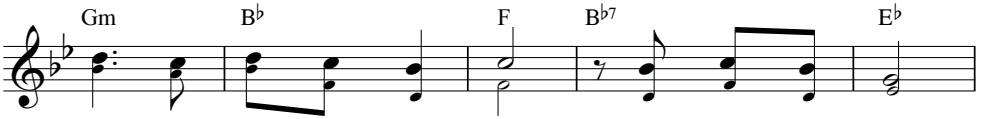

yêu con cái nơi trần gian. Ban bánh thơm ngon.

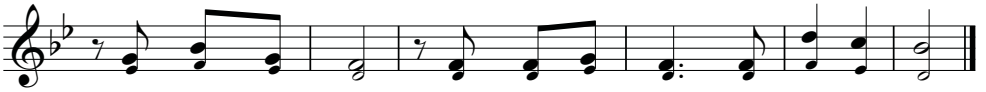

Ban bánh Thiên Thần. Người giầu đói nghèo, kẻ đói no giầu!

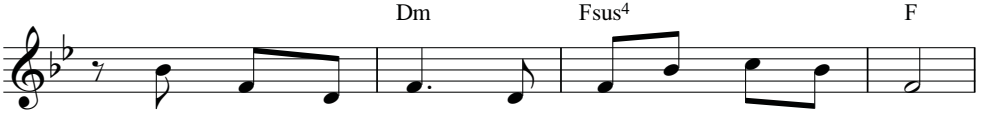

1. Chúa nuôi đoàn con này đây bánh miến no lòng.
2. Nhớ trong rừng xưa, đoàn người Hi - bá trở về.

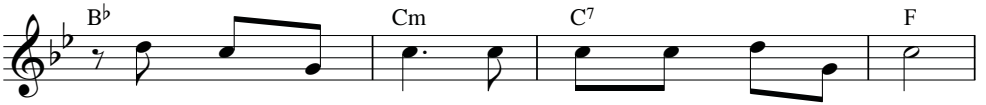

Chúa cho đoàn con luôn luôn hưởng nếm mật ong.
Uống ăn thỏa thuê, Man - na nuôi sống toàn dân.

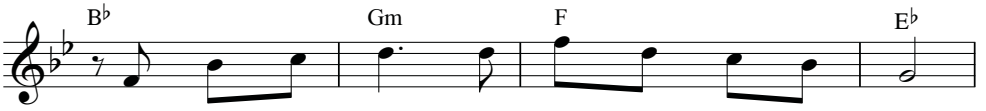

Ngợi khen cám mến Thiên Chúa cứu tinh muôn người.
Giờ đây đoàn con khao khát Thánh Thể Vua Trời.

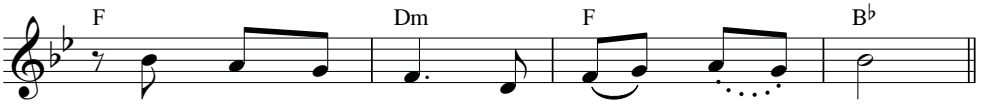

Tung hô Vua Trời tổ phụ Is - ra - el.
Tung hô muôn đời lòng Chúa khoan nhân.

PHÚT LINH THIÊNG

Thành Tâm

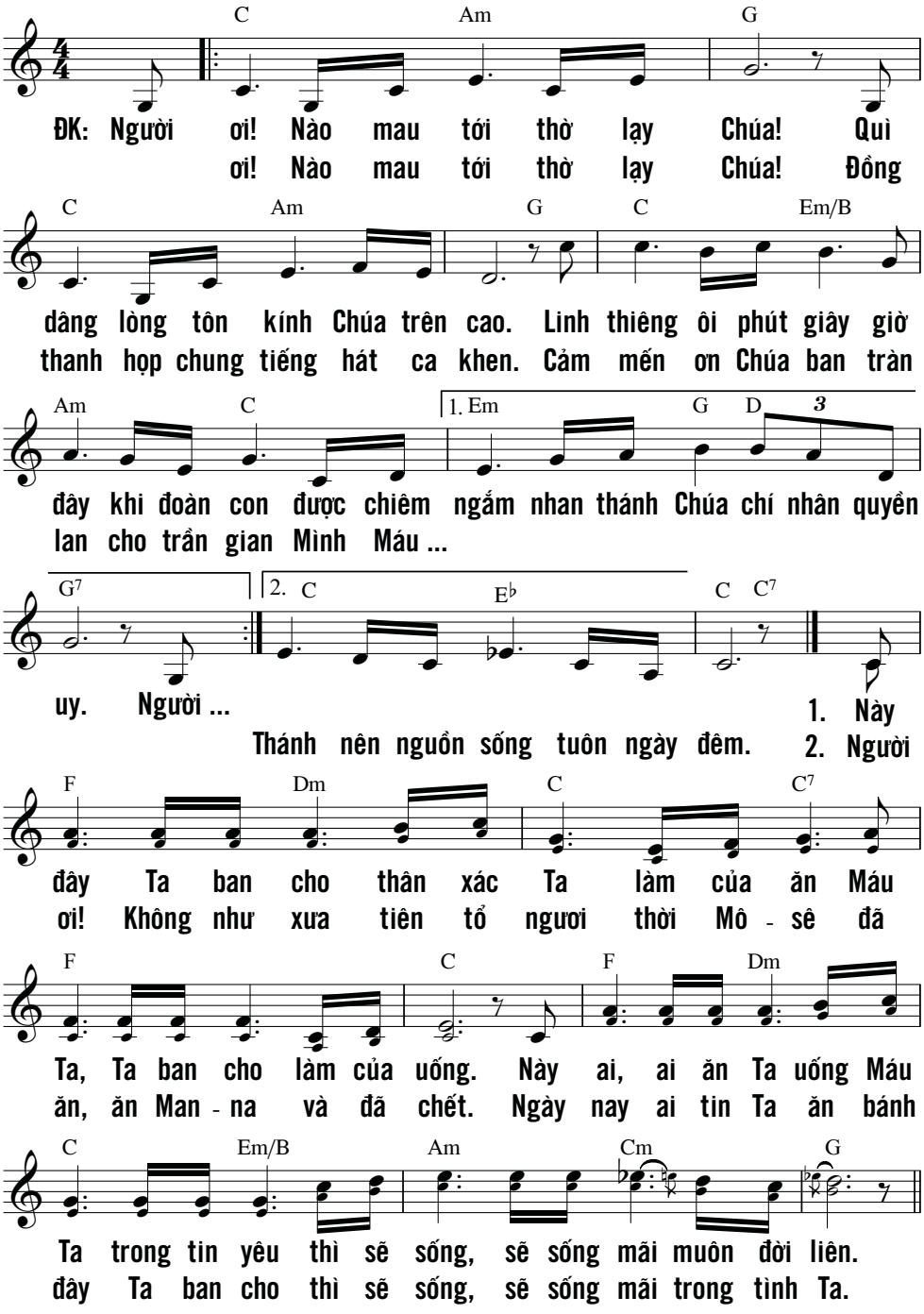

PHÚT THAN THỞ

Thiên Phụng - Tâm Bảo

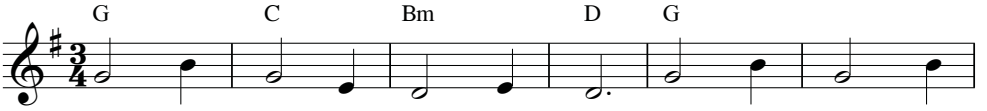

1. Con mến yêu tin thờ trong lòng. Cùng chút tình ngây
2. Con khấn xin cho bậc tu trì. Hằng dõi đường chông
3. Con khấn xin cho đoàn chiên lành. Hằng quyết lòng nêu
4. Con khấn xin cho đoàn chiên lầm. Tìm thấy đường quang
5. Xin Chúa thương ban nhiều ơn lành. Phù giúp đoàn con

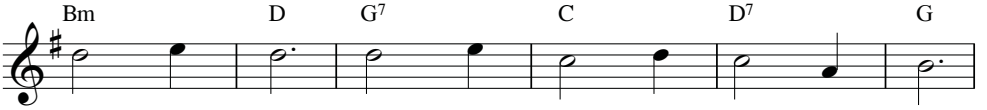

thơ ngắm trông! Trong Thánh Thể Chúa Cả càn khôn.
gai Chúa đi. Luôn tiến thẳng tới đỉnh tuyệt cao.
gương ái nhân: Yêu Chúa Cả lánh bỏ lợi danh.
minh Phúc Âm: Yêu Chúa Cả dứt bỏ tà tâm.
trên thế gian: Qua kiếp khổ chí tỉnh lòng thanh.

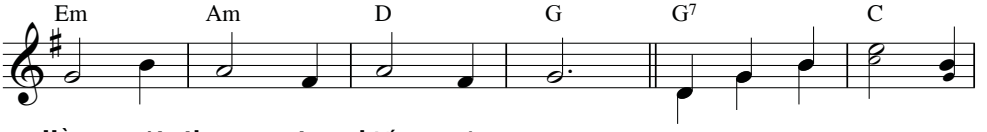

Hằng xót thương tự hiến vì con.
Miệng hát ca lòng thỏa nhường bao. ĐK: Giờ đây hạnh phúc độc
Vì Chúa không hề chút từ nan.
Cùng với chiên lành nối tình thân.
Về tới quê đầy phúc bình an.

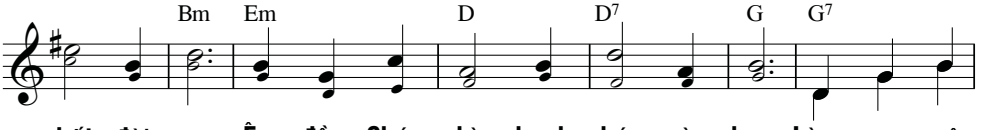

nhất đời con. Êm đềm Chúa nhìn hạnh phúc nào hơn. Lòng con ngây

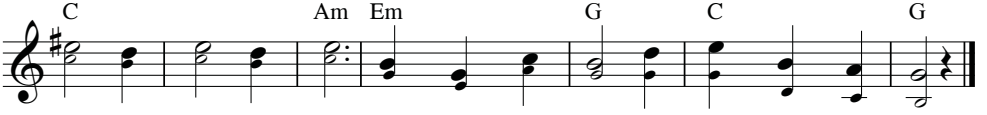

ngất tin Chúa yêu Chúa. Trong tình Chúa yêu con phó dâng tâm hồn.

QUỲ TRƯỚC NHAN NGÀI

Đinh Thanh Hiền

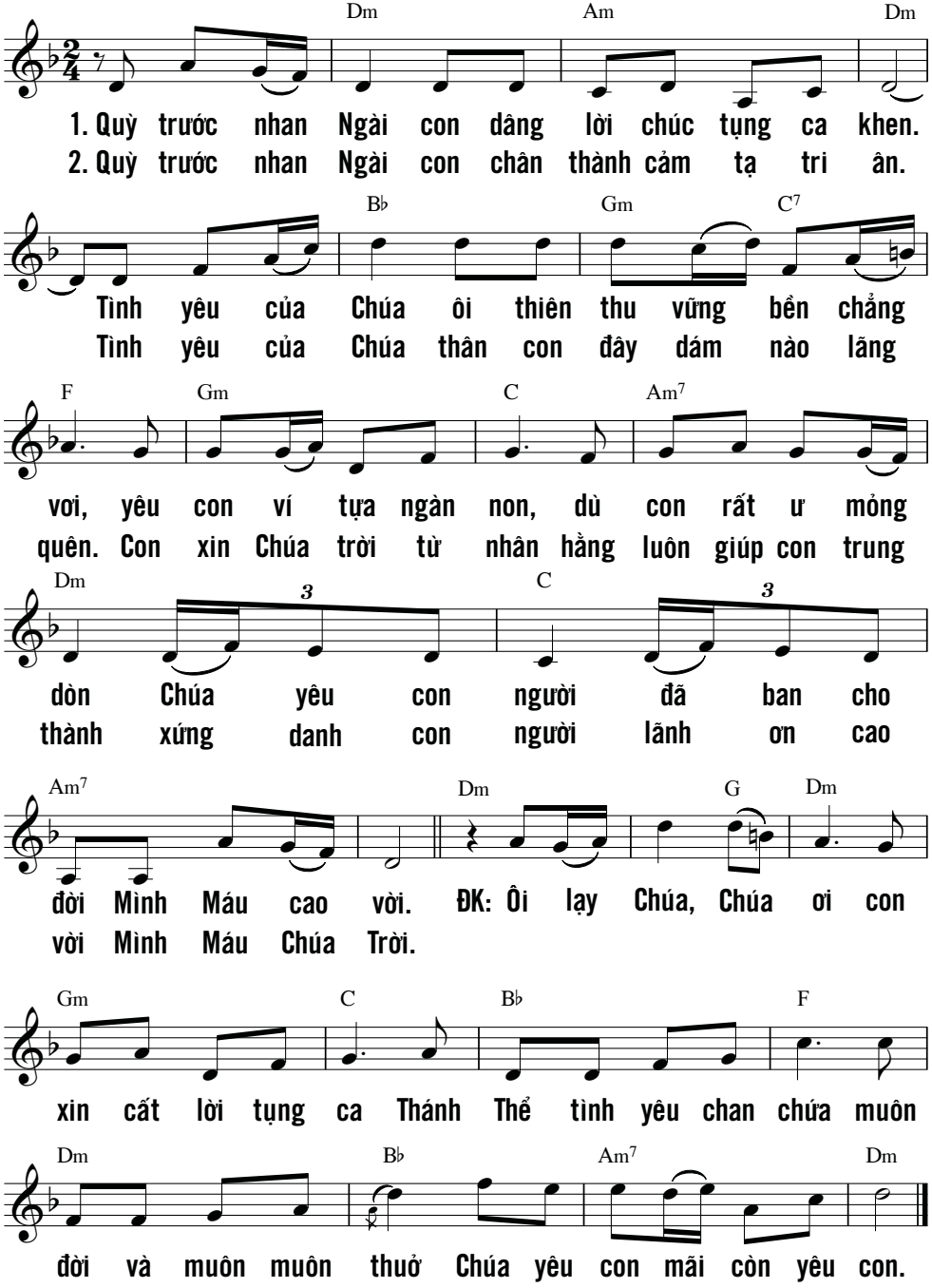

TA LÀ BÁNH HẰNG SỐNG

Ý lời ca: Ga 6, 21-22

Kim Long

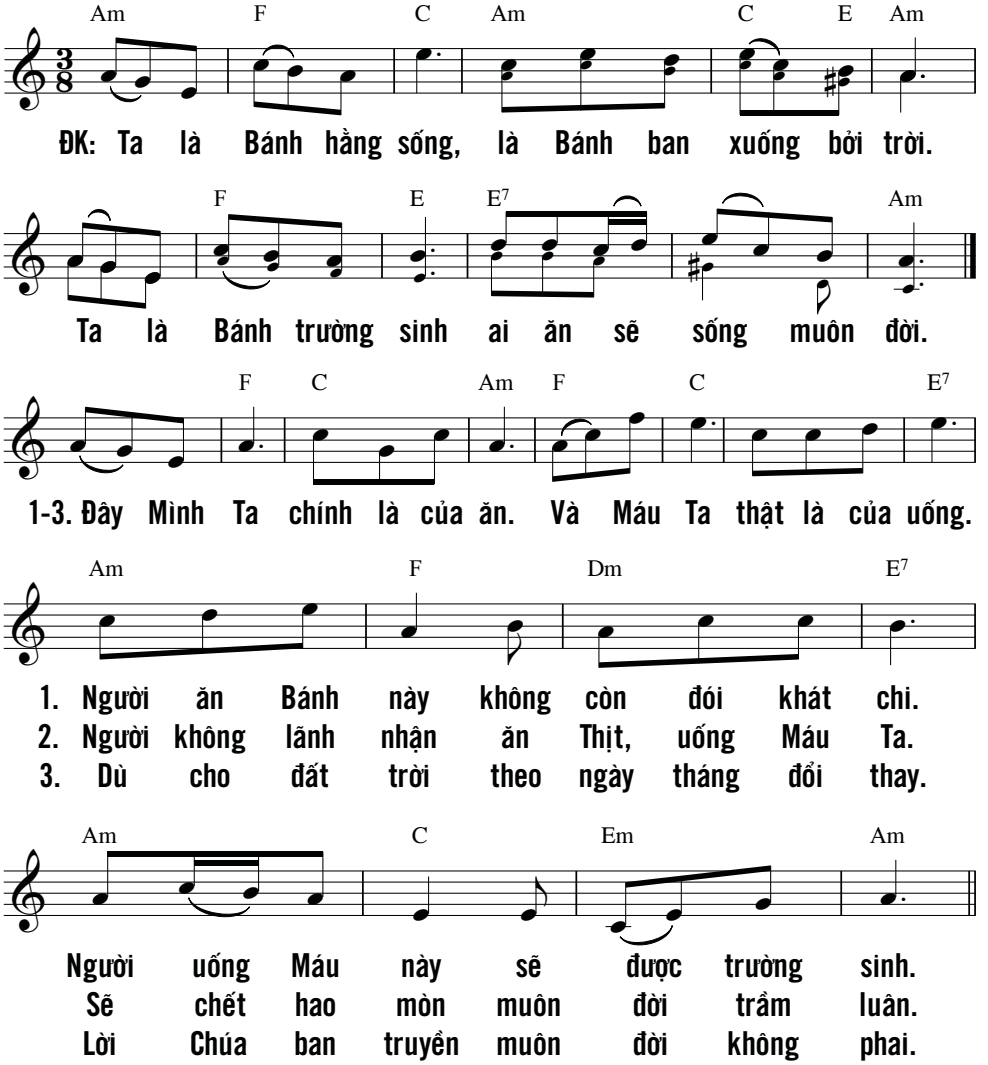

THÀNH TÂM THỜ KÍNH

Kim Long

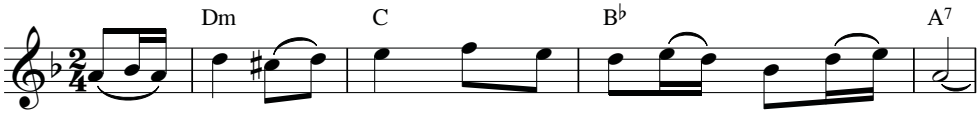

1. Thành tâm thờ kính Chúa Giê - su suối mạch ân tình.
2. Vì yêu trần thế, Chúa ân ban chính Thịt Máu mình,
3. Đoàn con cảm mến, tiến dâng lên trót cả xác hồn,

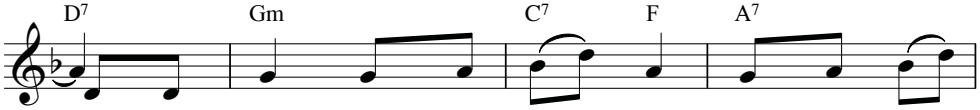

Này rượu nho cùng bánh trắng tinh, Thịt Máu hiển
làm thần lương truyền ban sức thiêng, ngàn năm dưỡng
nguyện từ đây ngày đêm náu thân, hiệp trong Chúa

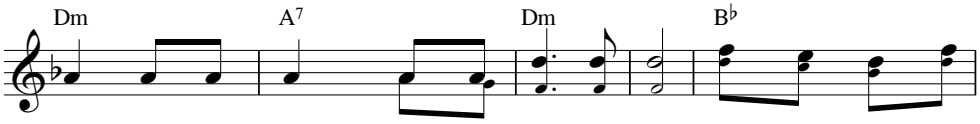

vinh Vua uy linh.
nuôi bao sinh linh. ĐK: Một tình yêu bao la, tháng năm lần bước
luôn, bao êm vui.

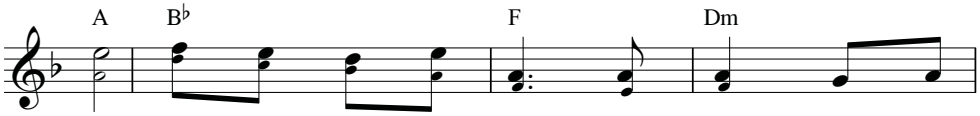

qua, khúc ca thân ái còn trầm hòa: Nguồn yêu

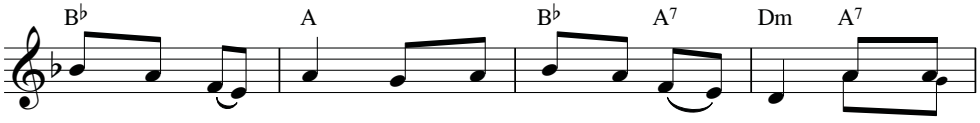

mến không bờ bến, đoàn con lấy chi báo đền. Hiệp lòng

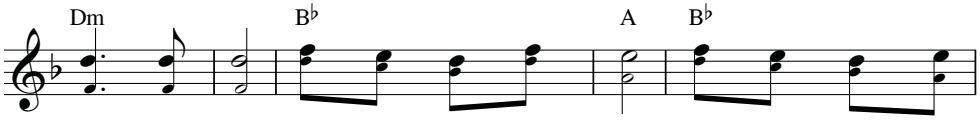

xin dâng lên tấm linh hồn trắng trong, sắt son yêu Chúa

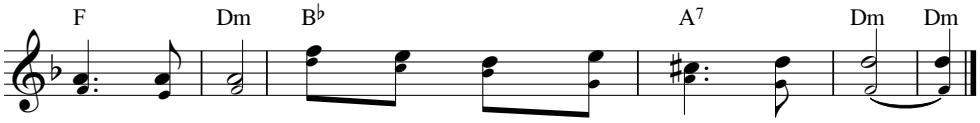

nguồn dịu hiền quyết tâm theo bước Người trung kiên.

THỜ LẠY CHÚA

(HĐGMVN cho phép thay thế bài Tantum Ergo)

Hoài Đức

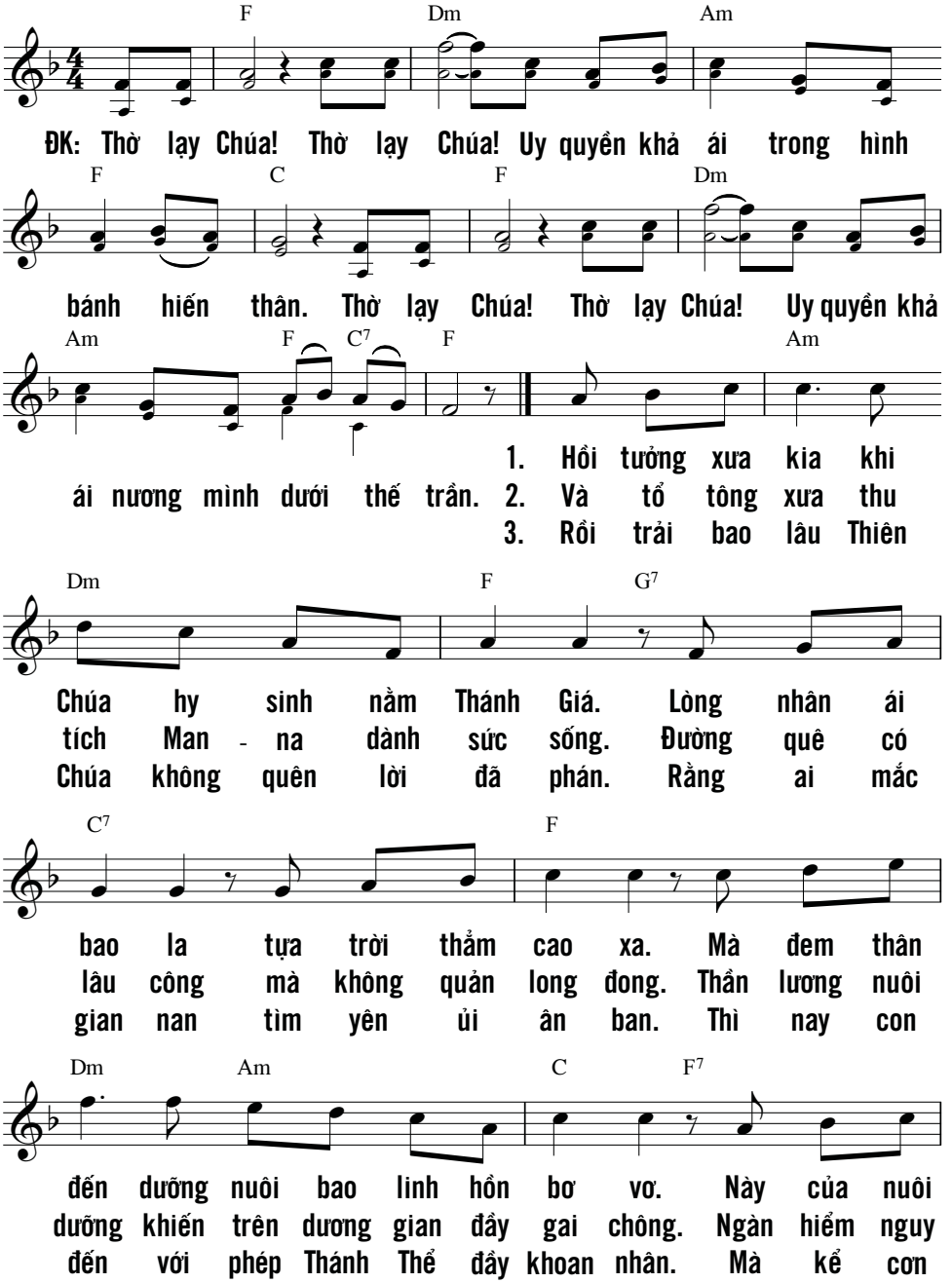

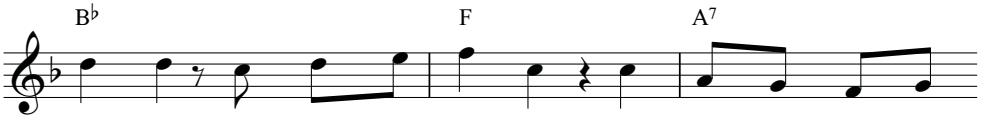

quý giá thần lương đây sẵn chờ. Chúng con xin tạ ơn
chất đống hồn con bước tới cùng. Tới quê Thiên Đàng con
túng bấn cầu mong Chúa đỡ đần. Chúa Thánh Thể ngự nơi

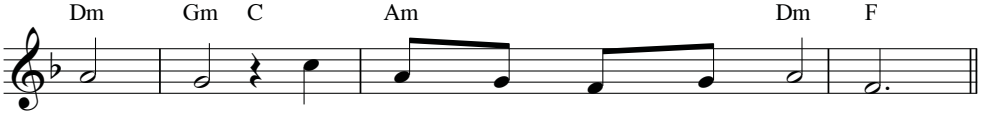

thiết tha. Chúng con xin thành tâm kính thờ.
ước mong. Chúa đây lẽ nào con ngã lòng.
thế gian. Xót thương nhân loại không có ngần.

CẦU CHO ĐỨC GIÁO HOÀNG

Nguyễn Hữu Triết

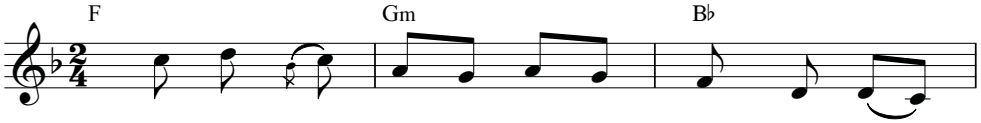

Solo: Ta hãy khẩn cầu cho Đức Giáo Hoàng (Phan - xi -

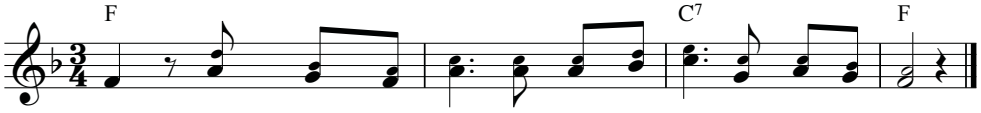

cô) CĐ: Chúa thương gìn giữ ban ơn nâng đỡ che chở hộ phù.

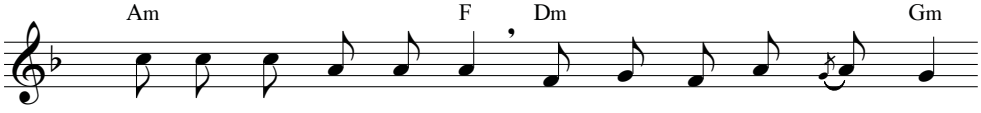

Solo: Xin ban sinh lực dồi dào lòng tin cậy mến thẳm sâu

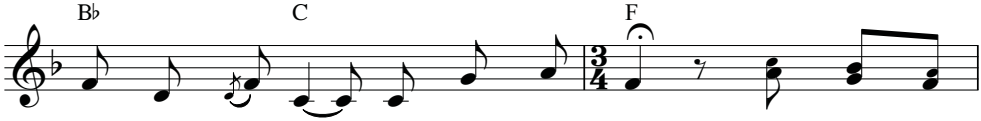

để Người lãnh đạo đoàn chiên Chúa trao. CĐ: Chúa thương gìn

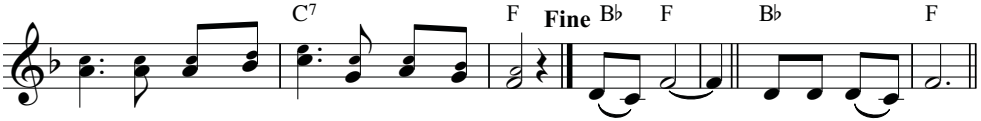

giữ ban ơn nâng đỡ che chở hộ phù. (Phê - rô) (Au - gus - ti - nô)

THỜ LẠY TIN YÊU

Minh Phương

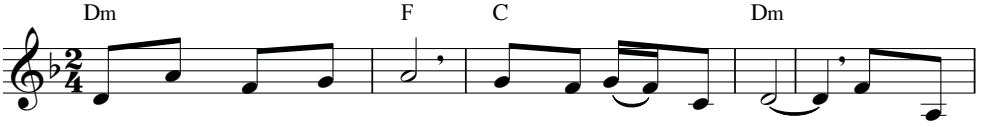

1. Quỳ ngắm Mình Thánh Chúa trong hào quang rực rỡ. Mắt phàm
2. Lặng ngắm Mình Thánh Chúa, con gẫm suy tình Người. Nhớ chiều

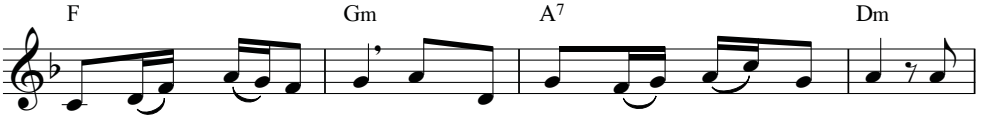

con chẳng thấy gì hơn, trí hèn con chẳng rõ nguồn cơn. Nhờ
xưa trong bữa tiệc ly, bánh rượu nên nhiệm tích huyền vi. Mình

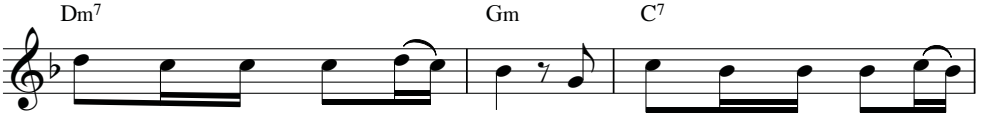

Chúa thương cho con đức tin, nhờ Chúa thương trao ban phúc
Máu nên lương thiêng dưỡng hồn, hiệp nhất muôn dân nơi thế

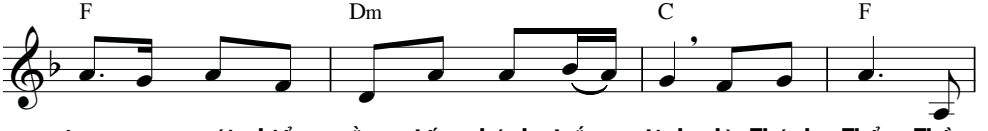

ân con mới hiểu rằng tấm bánh trắng tinh là Thánh Thể, Thân
trần theo bước chân Người tin yêu dấn thân để minh chứng tình

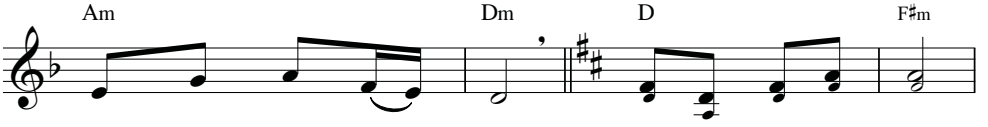

lương nuôi sống nhân trần. ĐK: Con thờ lạy tin yêu
yêu thiên Chúa cao vời.

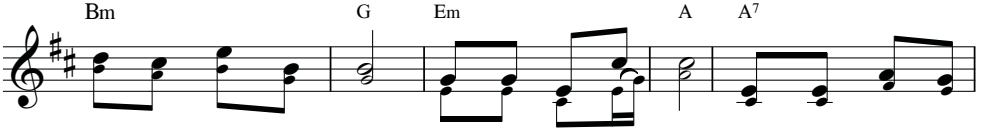

Thánh Thể Chúa tuyệt diệu. Xin dâng lời cảm mến, tình Ngài quá cao

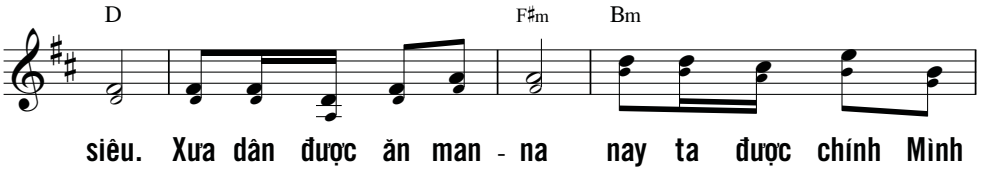

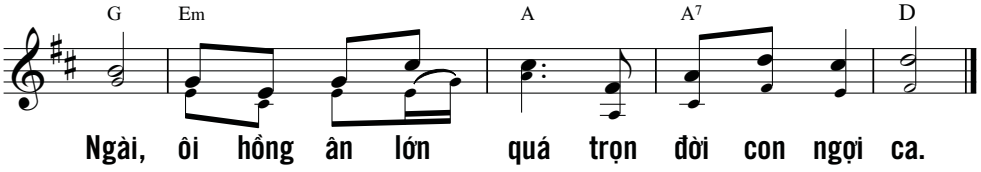

TANTUM ERGO 2

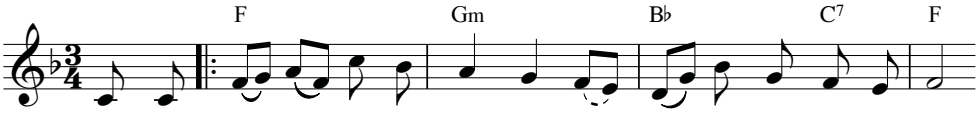

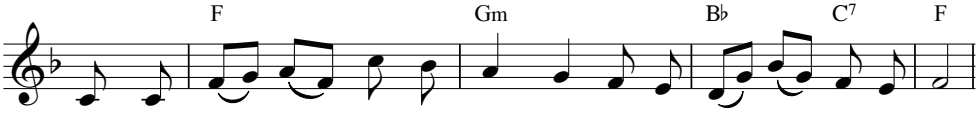

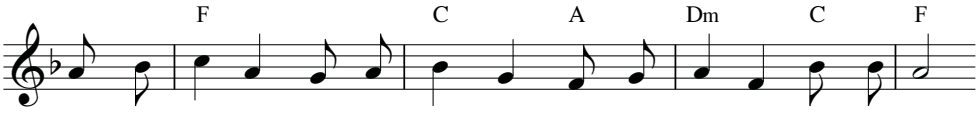

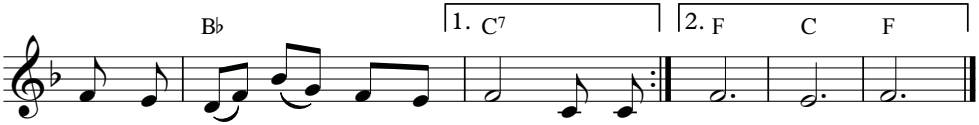

TÌNH YÊU CHÚA

Kim Loan

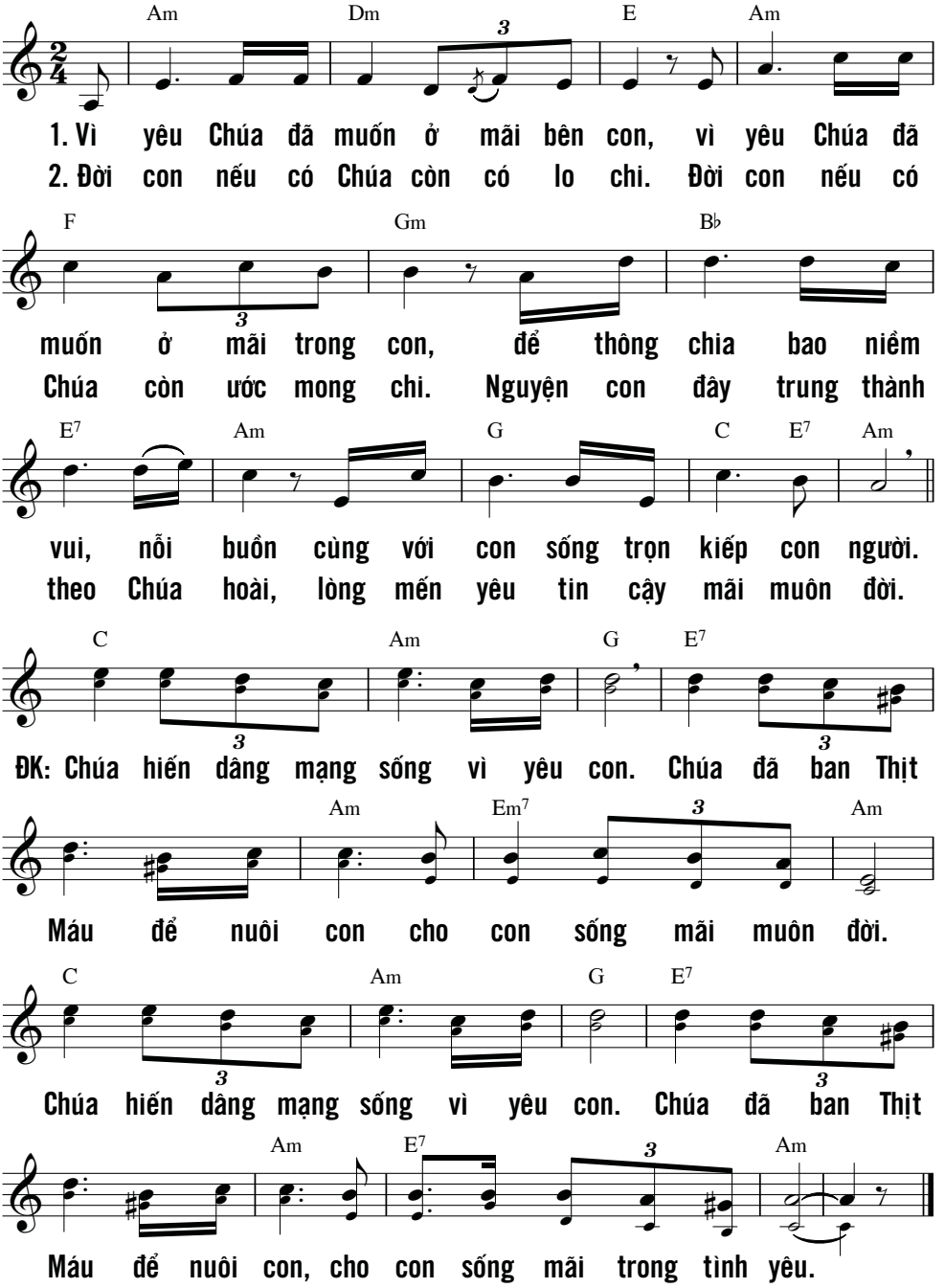

TÔN THỜ TÌNH YÊU CHÚA

Huy Hoàng

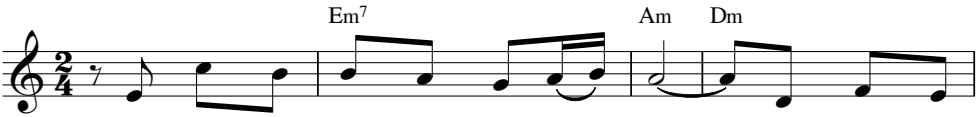

1. Tình Chúa yêu con ôi thực thẳm sâu. Tình Chúa yêu
2. Tình Chúa yêu con không hề lắng vơi. Chịu những đau

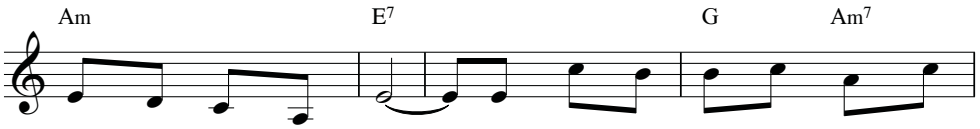

con ai nào hiểu thấu. Ngài đã yêu con hiến mình vì
thương cho con hạnh phúc. Ngài chết cô đơn giữa trời thương

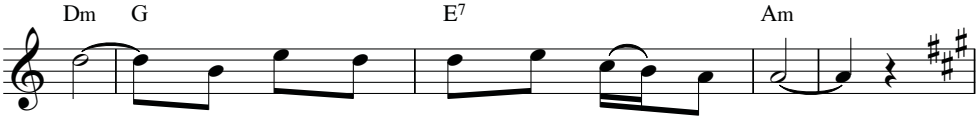

con. Ngài chết thay con, chết treo thập hình.
đau. Tình Chúa yêu thương mãi luôn ngọt ngào.

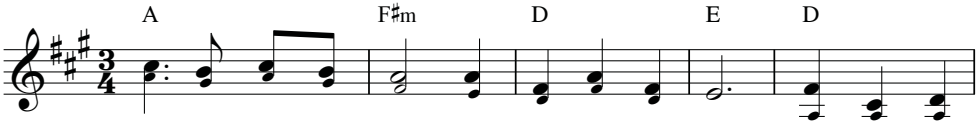

ĐK: Ôi tình yêu của Ngài, suốt đời con tôn thờ. Chúa là tình

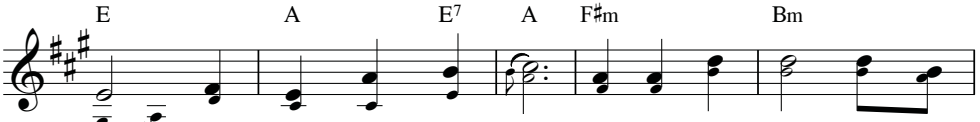

yêu muôn đời không thay đổi. Để ở bên con, Chúa ngự

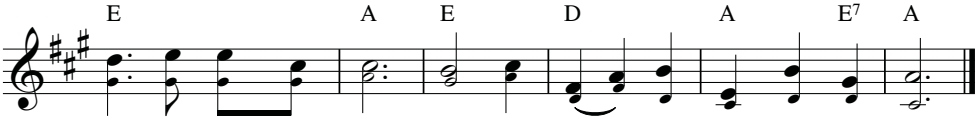

trong Bí Tích nhiệm mầu. Ôi Thánh Thể, suối tình yêu dạt dào.

TRƯỚC THÁNH THỂ

(HĐGMVN cho phép thay thế bài Tantum Ergo)

Thăng Ca

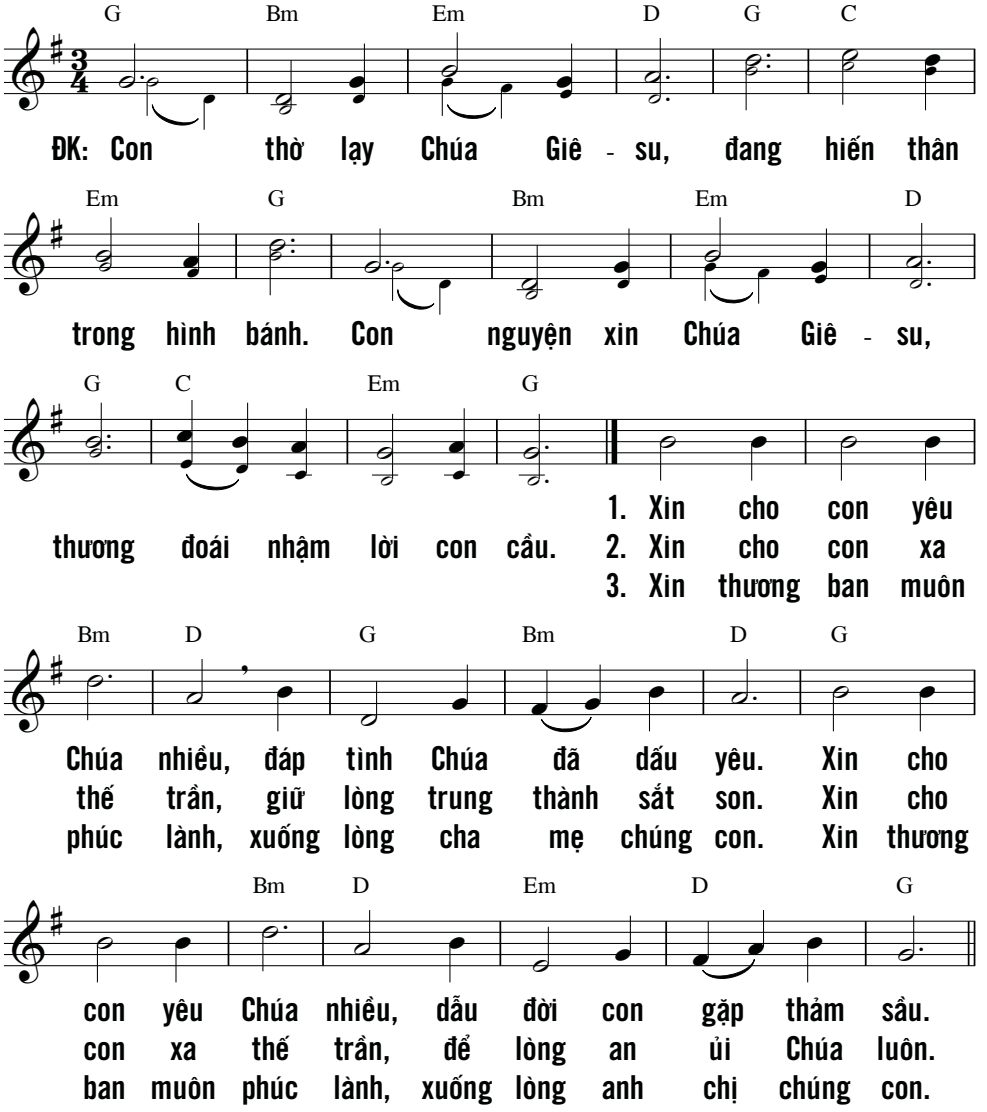

ĐỨC MẸ

AVE MARIA 1

Hoàng Diệp

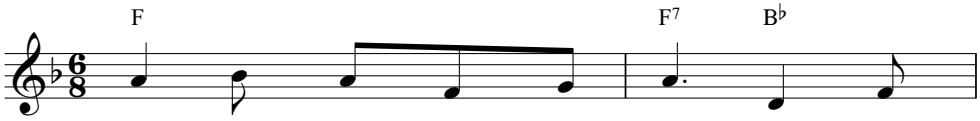

1. Theo tiếng thiên thần xưa kính chào, chúng
2. Thiên Sứ chúc mừng Mẹ phúc đầy, quý
3. Nay hỉ hoan ngự trên chín trời, Nữ
4. Thân Mẫu ôi kìa trên bể trần, sống
5. Xin khấng xem Việt Nam mới này, rưới

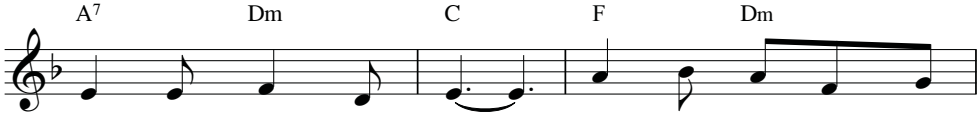

con tha thiết mừng khen. Âu yếm trông Mẹ thân
sang hơn hết thọ sinh. Trinh Nữ nên Mẹ Thiên
Vương vinh hiển càn khôn. Cai quản kho tàng Thiên
chơi vơi giữa cuồng phong. Con dám trông Mẹ thương
ơn vun quén ngày mai. Mau kéo ra vòng u

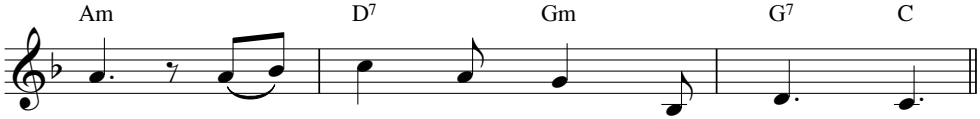

ái, Mẹ hỡi lắng nghe lời con hèn.
Chúa, thanh khiết chẳng vương bụi nhơn tình.
Chúa, phân phát muôn ơn mọi linh hồn.
đoái, Mẹ hãy chở che làm an lòng.
ám, để chúng con yêu Mẹ muôn đời.

F C F Gm F

ĐK: A - ve Ma - ri - a! A - ve Ma - ri - a!

(A - ve) (A - ve)

A - ve Ma - ri - a! A - ve Ma - ri - a!

C C7 F

Lặng nghe tiếng ca của Sứ Thần.

(A - ve)

Lặng nghe tiếng ca của Sứ Thần.

Dm G C

Còn ngân vang khắp trên dương trần.

(A - - ve)

A - ve

F C7 F

A - ve Ma ri - a! Ma - ri a!

(A - ve Ma - ri a).

A - ve Ma - ri - a, Ma - ri a!

AVE MARIA 2

Thành Tâm

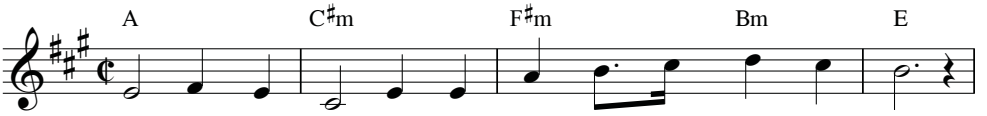

1. Xin hát dâng Mẹ lời chào xưa khi Thiên Sứ loan tin:
2. Xin hát khen Mẹ là kỳ công của Thiên Chúa uy phong.
3. Xưa với Con Mẹ, Mẹ hiệp công dâng lễ tế Chiên Con.

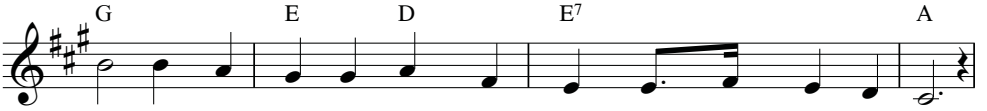

A - ve Ma - ri - a! Hãy vui mừng Thiên Chúa thương ở cùng.
Không ai trên đời này vết nguyên tội không nhiễm lây lạ lùng.
Nay chốn thiên cung kia Chúa thưởng công cho hiển vinh xác hồn.

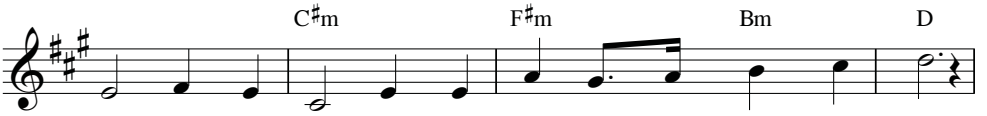

Vinh phúc cho Bà tràn đầy ơn được Thiên Chúa thương đến.
Xin kết dâng Mẹ một tràng hoa "A - vê Ma - ri - a".
Xin hát khen Mẹ ngàn lời ca cùng muôn muôn chư thánh.

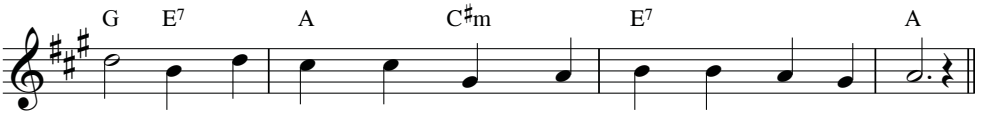

Đấng Bà sẽ sinh ra là Con Chúa chí tôn quyền năng.
Hỡi Mẹ Chúa cao sang nguyện thương giúp chúng con lầm than.
Kính Mừng Nữ Trinh Vương đầy ơn phúc đến muôn đời luôn.

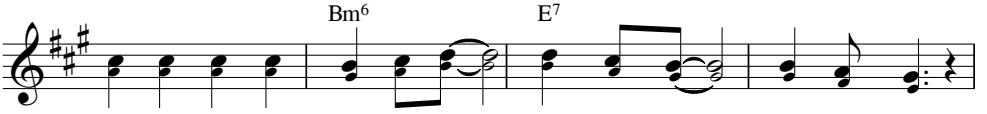

ĐK: A - vê A - vê Ma - ri - a! Hãy vui mừng! Hỡi Nữ Trinh.

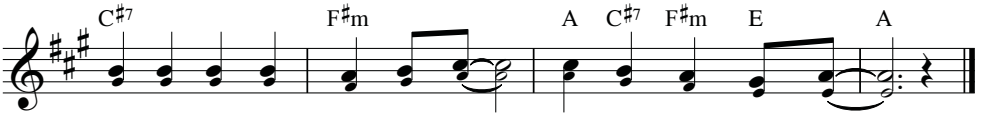

A - vê A - vê Ma - ri - a! Hỡi Nữ Trinh đẹp xinh.

CÀNH HOA DÂNG MẸ

Mai Nguyên Vũ

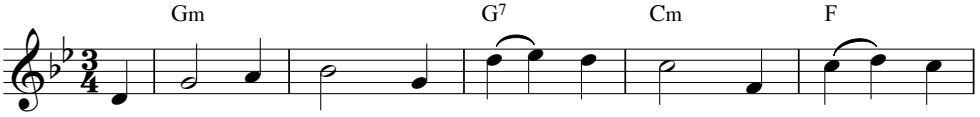

1. Cành hoa tươi thắm nguyện kính dâng lên, nguyện kính dâng
2. Đoàn con ước muốn thành những con ngoan, thờ Chúa vinh
3. Mẹ ơi con đến quỳ gối ăn năn về những tháng

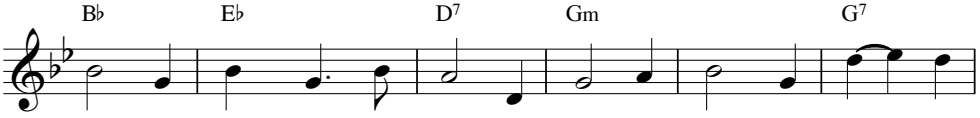

lên, cùng với lòng mến tin. Này hoa thảo hiếu, thành kính tri
quang và tôn sùng Mẫu Tâm. Dù cho bão tố, dù có mưa
năm lần bước đường tối tăm. Nhờ Mẹ cứu giúp, Mẹ dắt con

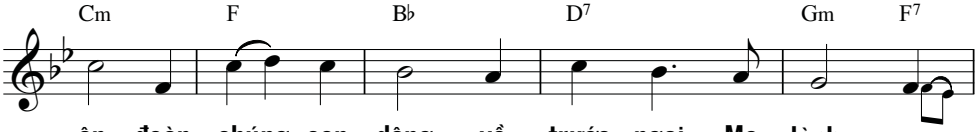

ân, đoàn chúng con dâng về trước ngai Mẹ lành.
sa, lòng vẫn nở hoa, nguyện tiến dâng trước tòa. ĐK: Mẹ
ra, vùng sáng bao la, hưởng ánh quang chan hòa.

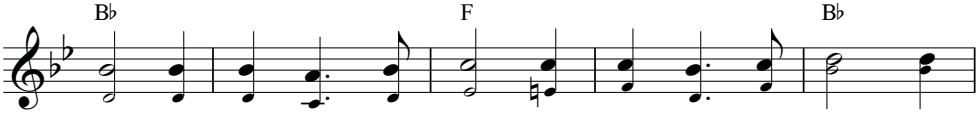

ơi! Tim con rộn niềm vui, vang lên bài ca mới, dâng

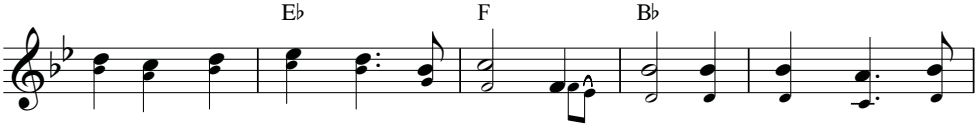

lên Mẹ muôn cánh hoa đẹp tươi. Mẹ ơi! xin dang rộng vòng

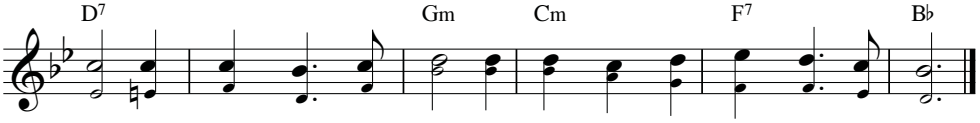

tay, yêu thương và nâng đỡ, cho con được vui sống bên Mẹ hiền.

AVE MARIA, CON DÂNG LỜI

Huyền Linh

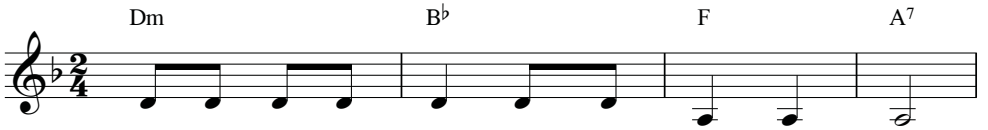

ĐK 1-3: A ve Ma - ri - a! Con dâng lời chào Mẹ.

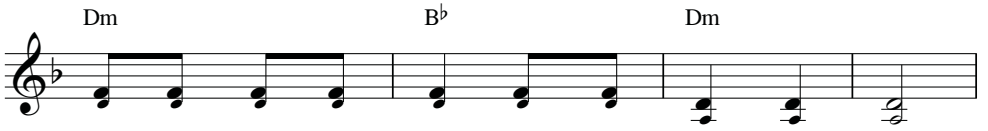

A - ve Ma - ri - a! Con dâng lời chào Mẹ.

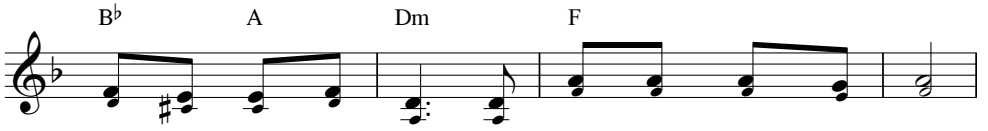

1. *Chiều:* Khi tàn mầu nắng chiều và khi sương đêm nặng gieo.
Sáng: Khi trời ngập ánh hồng bình minh êm vui trời đông.
2. Khi đời đầy môi cười và khi cô đơn lệ rơi.
3. Trong giờ này sum vầy biệt ly đau thương ngày mai.

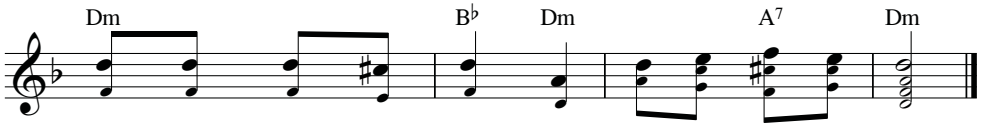

1. *Chiều:* Con say sưa lời ca chào A - ve Ma - ri - a!
Sáng: Con hân hoan lời ca mừng A - ve Ma - ri - a!
2. Con say sưa đọc lên lời A - ve Ma - ri - a!
3. Con không quên đọc lên lời A - ve Ma - ri - a!

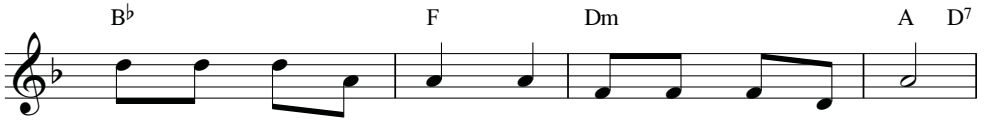

1. Con dâng lên Mẹ lời mừng Ma - ri - a đầy phúc.
2. Qua bao năm lạc đường rồi bao đêm sương mờ tối.
3. Ma - ri - a Mẹ dịu dàng con dâng lên hồn xác.

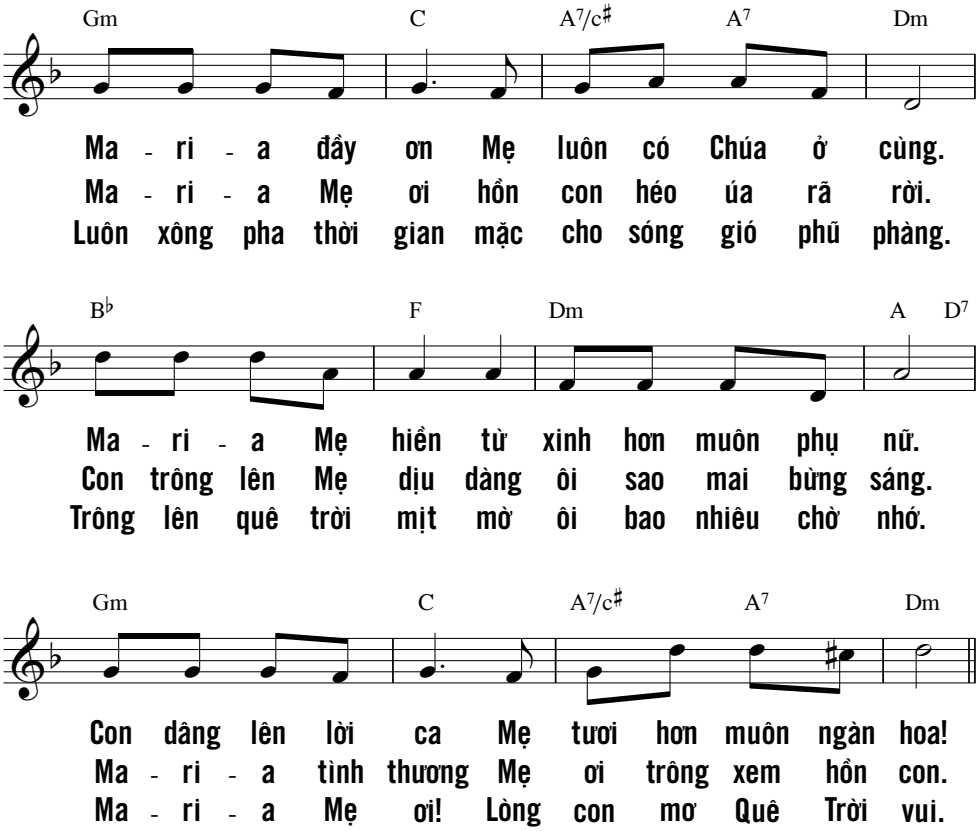

Lòng trào dâng những lời cẩm tú,
miệng ngâm thơ mừng chúc thánh quân,
lưỡi tôi ví tựa tay người phóng bút.
Giữa thế nhân, ngài vô song tuyệt mỹ,
nét duyên tươi thắm nở môi ngài,
nên ngài được Thiên Chúa ban phúc lành mãi mãi.
(Tv 45, 2-3)

CHÚT TÌNH CON THƠ

Nguyễn Duy

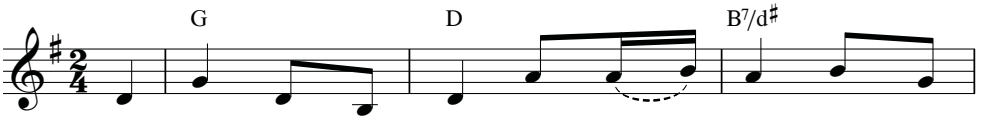

1. Mẹ ơi! Trên trần gian con chưa thấy ai đến nhờ
2. Mẹ ơi! Trên đường trần vương theo gót con những bụi
3. Mẹ ơi! Bao lệ rơi đã vỡ tan những nhọc

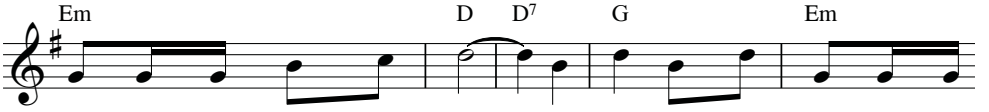

Mẹ mà Mẹ không thương giúp. Mẹ ơi! Con biết rằng tình Mẹ
mờ lòng nặng bao nhung nhớ. Mẹ ơi! Trên Nước Trời tình Mẹ
nhằn là lời kinh dâng tiến. Mẹ ơi! Cho dẫu đời còn nặng

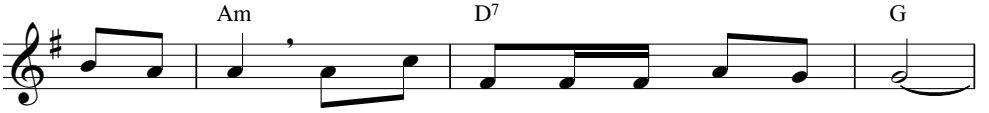

rất bao la luôn dõi nhìn từng nhịp bước con thơ.
rất bao dung con lỗi lầm Mẹ cầu Chúa tha cho.
gánh bon chen nhưng có Mẹ đời nhẹ nỗi truân chuyên.

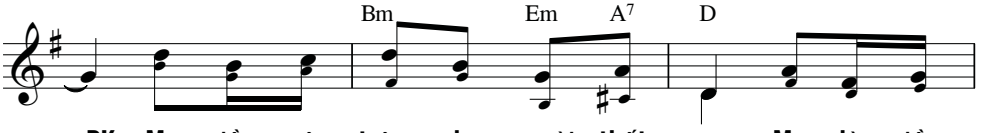

ĐK: Mẹ niềm cậy trông cho người thất vọng, Mẹ là niềm

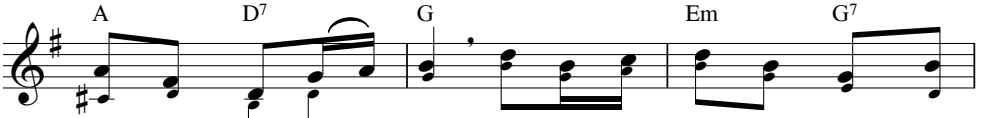

tin cho người lữ thứ. Mẹ là niềm vui cho người buồn

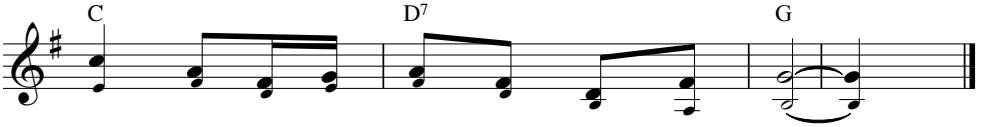

đau, Mẹ là nghỉ ngơi cho người đơn côi.

DÂNG LỄ VỚI MẸ

Nguyên Kha

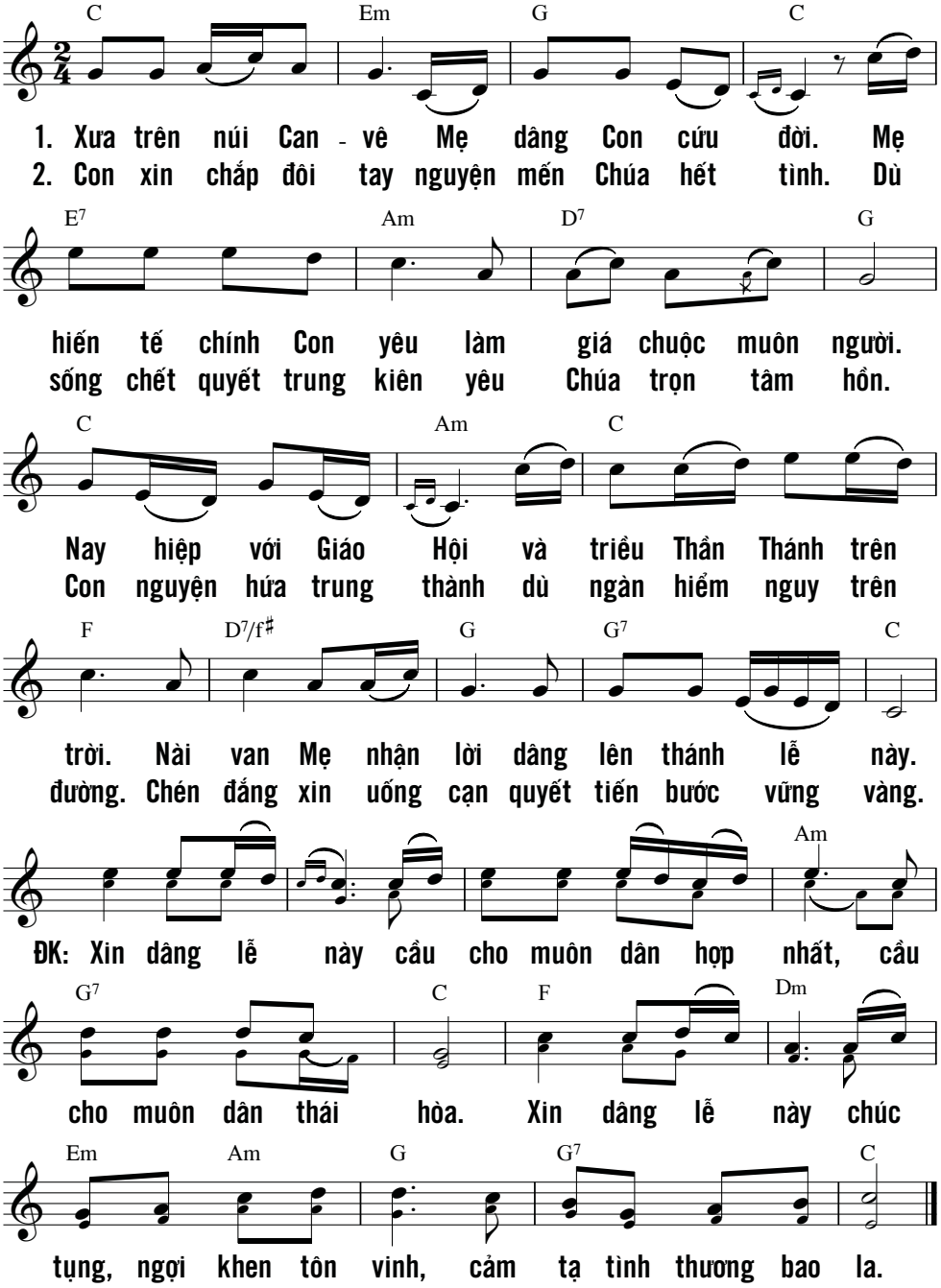

CON XIN DÂNG MẸ

Văn Chi

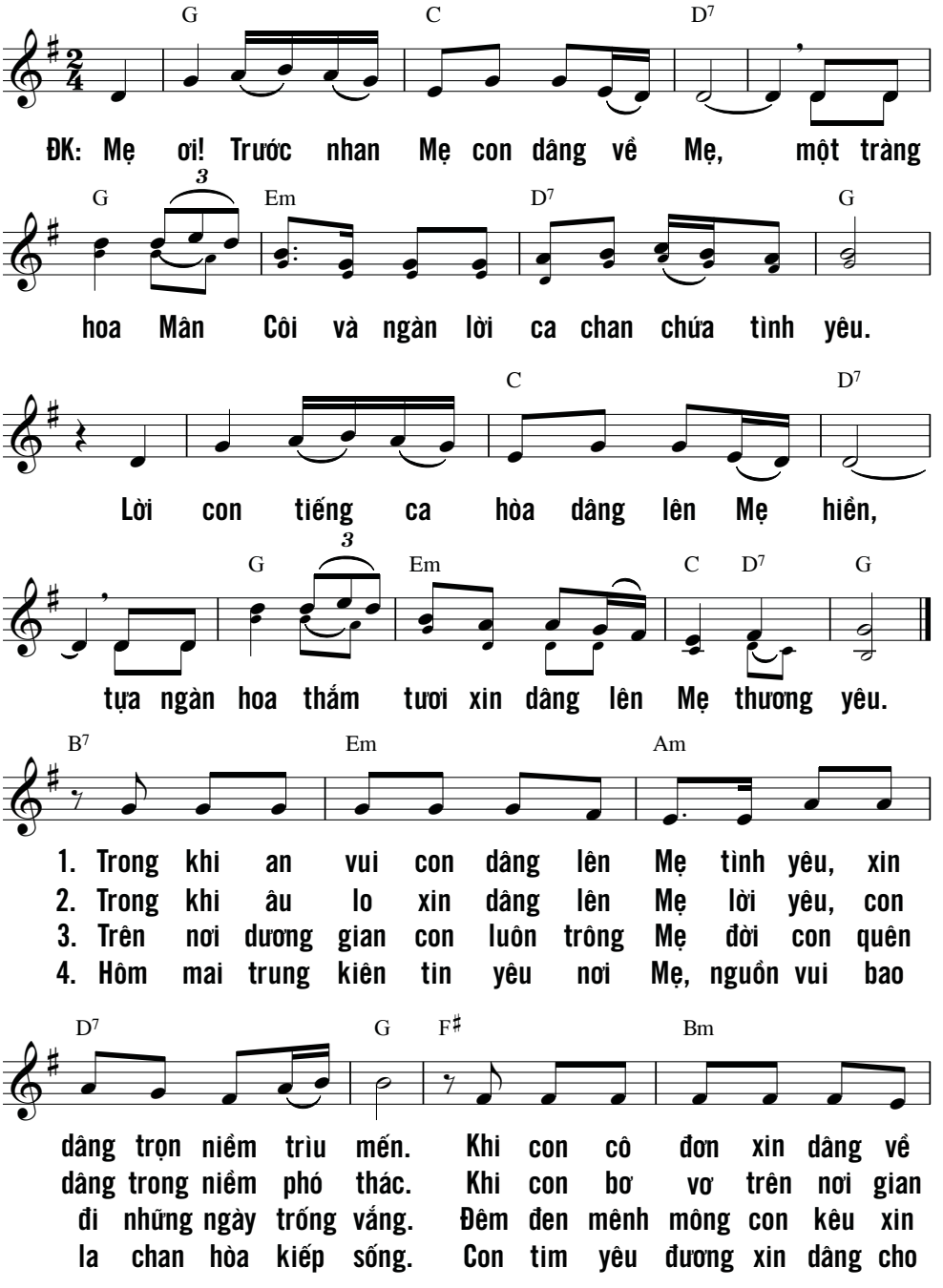

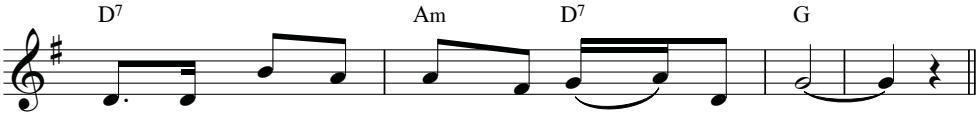

Mẹ đời những gian truân Mẹ sẽ ủi an.
trần nhìn ánh sao mai kêu khấn Mẹ yêu.
Mẹ tình mến cao dâng chan chứa hồn thơ.
Mẹ tình mến trung trinh không lúc nhạt phai.

HOAN CA MARIA

Kim Long

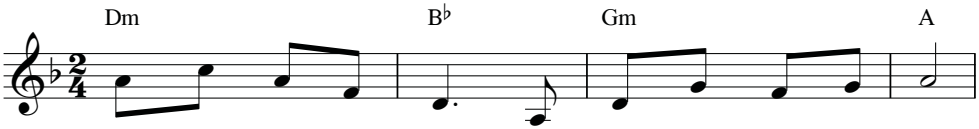

1. Trong nắng mai huy hoàng rộn ràng chim trời ca hót.
2. Trong bóng đêm chập chùng bầu trời thêu ngàn tinh tú.
3. Trong sáng tươi hy vọng thuyền đời êm đềm xuôi bến.
4. Trong đắng cay u sầu cuộc đời vương mầu tang chế.

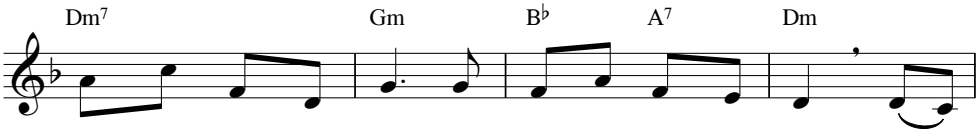

Muôn đóa hoa đẹp tươi theo Thần Sứ con dâng lời:
Muôn tiếng ca đầy vơi theo Thần Sứ con dâng lời: ĐK: Kính
Tâm trí bao thảnh thơi theo Thần Sứ con dâng lời:
Nhưng sáng ngời niềm tin theo Thần Sứ con dâng lời:

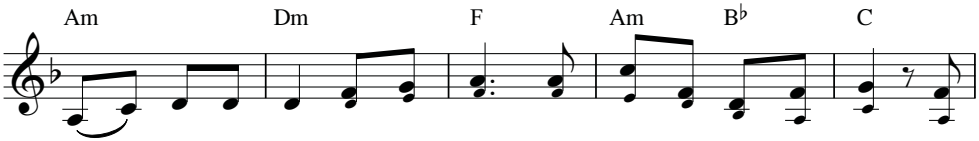

mừng Ma - ri - a đầy ơn phúc Thiên Chúa ở cùng Mẹ liên. Đẹp

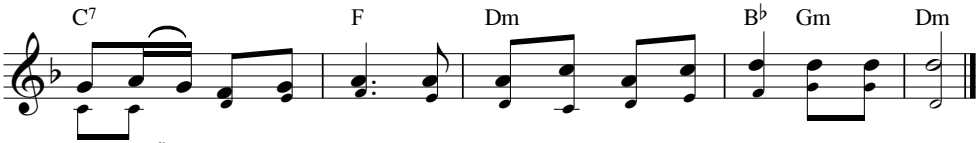

tươi diễm lệ khôn sánh ngàn đời dâng lời hoan ca MA - RI - A!

CUNG CHÚC TRINH VƯƠNG

Hoài Đức

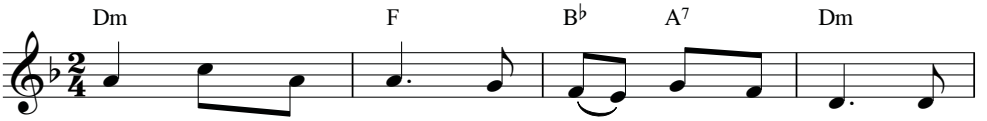

1. Cung chúc Trinh Vương không hề nhiễm tội truyền. Thật
2. Cung chúc Trinh Vương Mẹ từ ái khôn lường. Vì
3. Nhưng đáng thương thay nhân loại đã trở lòng. Làm
4. Con muốn vang cung với thần thánh trên trời. Và

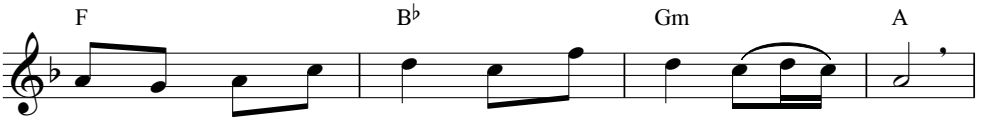

Mẹ là Mẹ Thiên Chúa, Mẹ khiết trinh trọn đời.
Mẹ đầy ơn Thiên Chúa Mẹ Nữ Vương muôn loài.
nên mão gai nhọn sắc rạch nát tim Mẹ lành.
bao người lành dưới thế ngợi chúc Mẹ Thiên Đình.

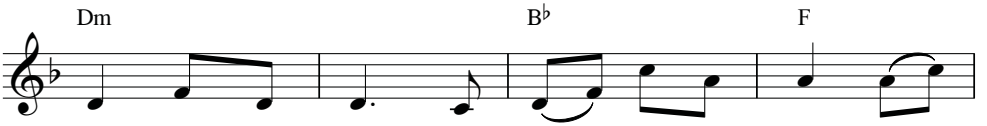

Cung chúc Trinh Vương là kho tích ơn thiêng. Mẹ
Cung chúc Trinh Vương Mẹ nhân ái yêu đương. Mẹ
Mong ước Trinh Vương lượng tha thứ bao dung. Cho
Cung chúc Trinh Vương chiều hôm với ban mai. Con

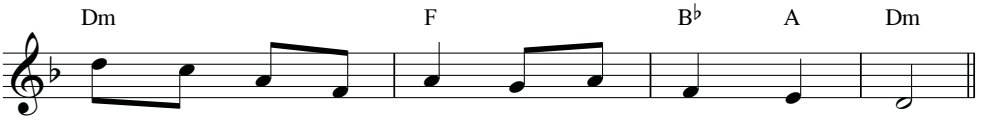

đã hy sinh hiệp thông để cứu chuộc nhân loại.
cứu giúp ai lạc bước, ai khốn khổ trên đời.
thế nhân bao tội lỗi xin Đức Mẹ thương tình.
muốn mến yêu Mẹ mãi, con mến yêu tận tình.

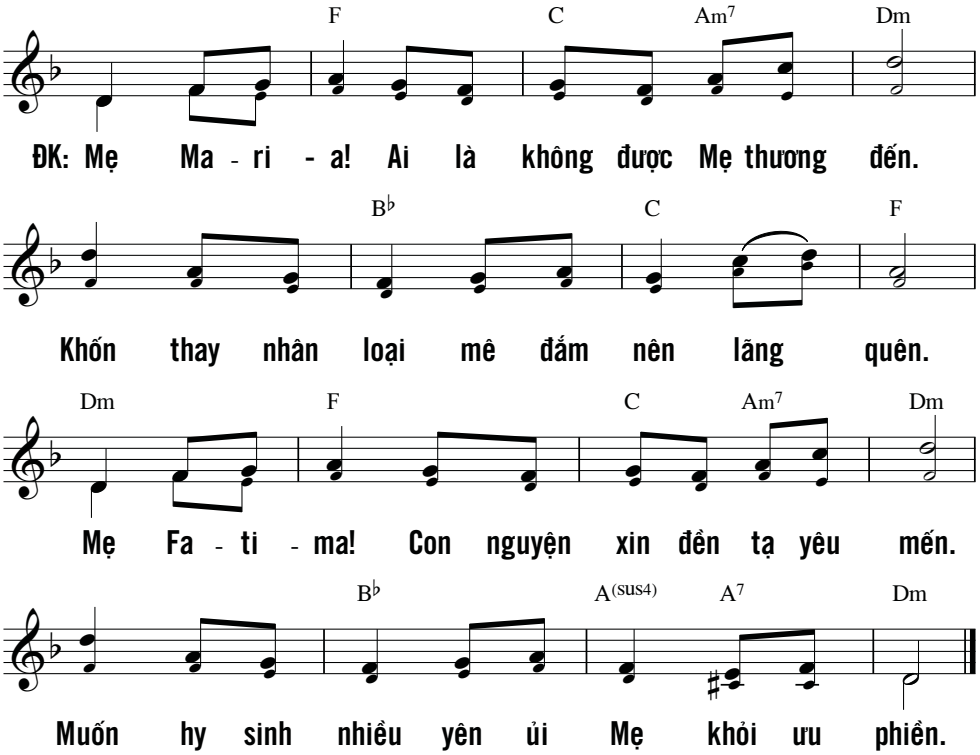

Bảo kiếm hãy đeo lưng, này kiện tướng,
lẫm liệt oai hùng, hãy phóng ngựa tiến lên
bênh sự thật, lòng nhân và công lý.
Tay hữu ngài rắc gieo kinh hãi,
tên nhọn vừa buông, dân gục ngã dưới chân ngài,
địch thủ vương triều bị bắn trúng tim.
(Tv 45, 4-6)

DÂNG MẸ

Hoài Đức

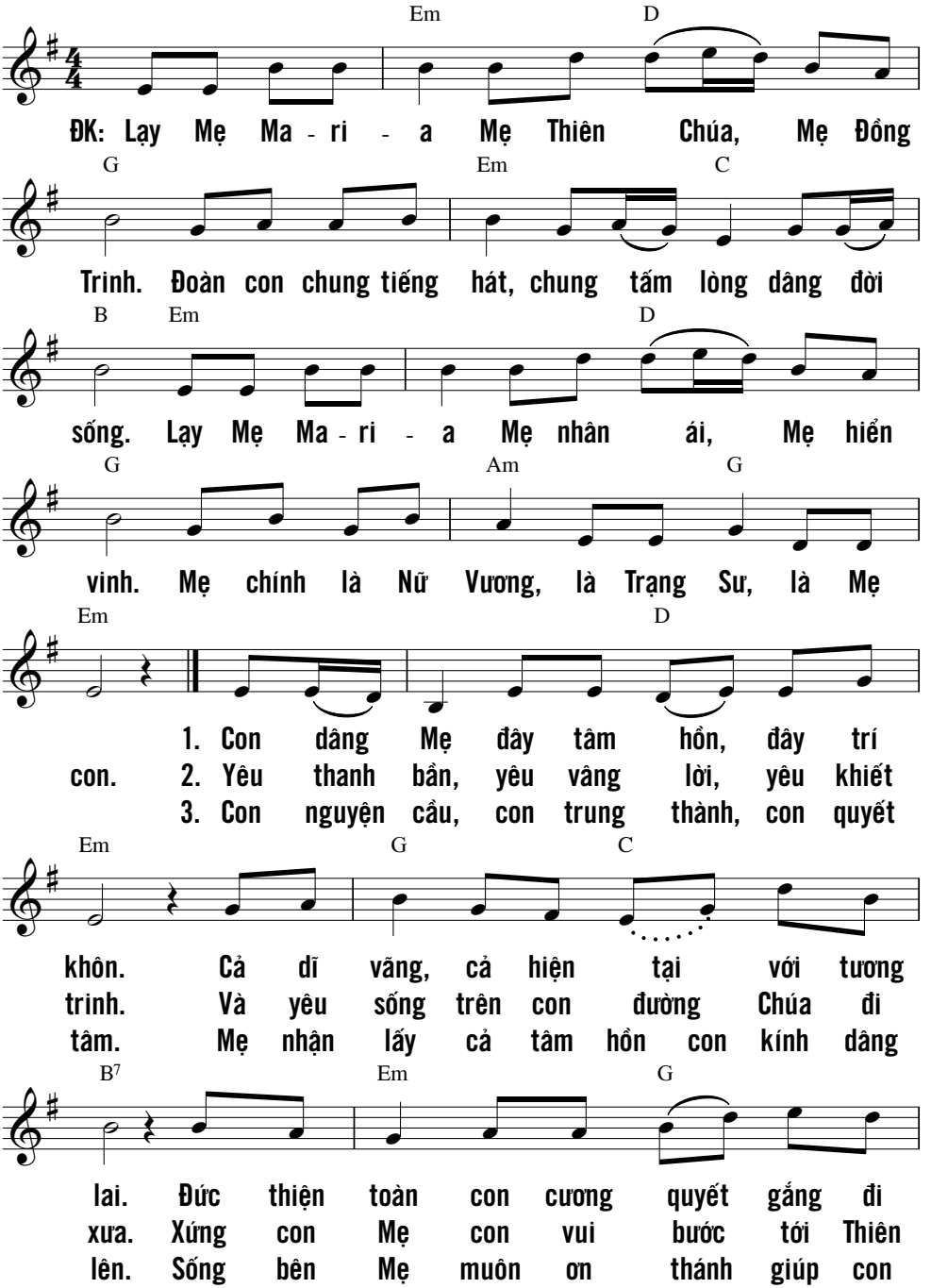

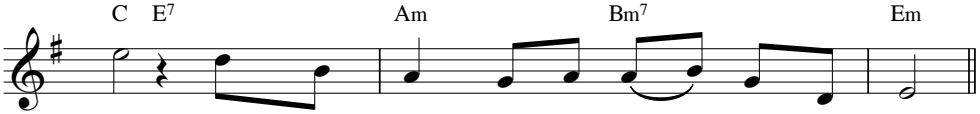

tới. Hướng lên Mẹ là gương mẫu của đời con.
Chúa. Hy sinh nhiều vì bác ái quên lợi danh.
tiến. Xin che chở giờ sau hết qua trần gian.

BÀI CA DÂNG MẸ

Kim Long

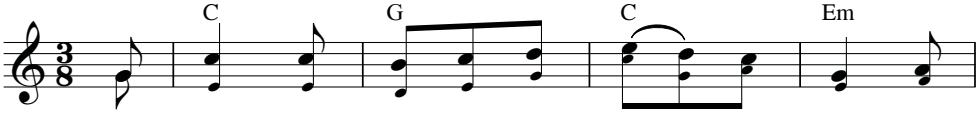

ĐK: Thành tâm dâng bài ca yêu mến lên Mẹ trên

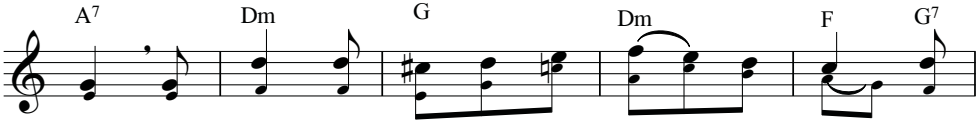

trời. Mẹ ơi cho hồn con vui sống bên Mẹ muôn

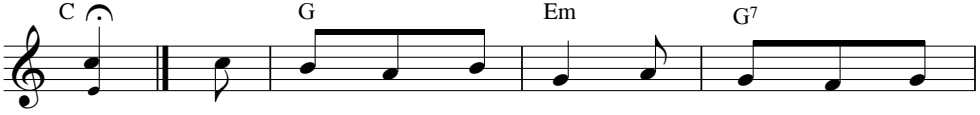

đời. 1. Khúc ca dâng tiến Mẹ ngát bay tựa hương
2. Tiếng con vang tới trời tán dương Mẹ muôn
3. Khúc ca dâng tiến Mẹ thắm xinh tựa trăng
4. Khúc ca dâng tiến Mẹ thắm tươi ngàn thế

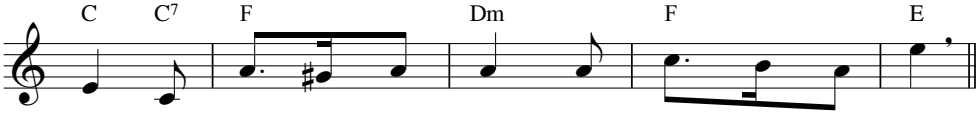

trầm. Lời ca còn vang vang hòa ý thơ trìu mến.
đời. Hòa tâm tình nơi nơi nguyện lắng nghe Mẹ hỡi!
rầm. Đẹp như ngàn hoa xuân bền vững hơn trời đất.
hệ. Dù bao đời phôi pha tình mến không mờ xóa.

DÂNG MẸ ĐỜI CON

Ngọc Linh

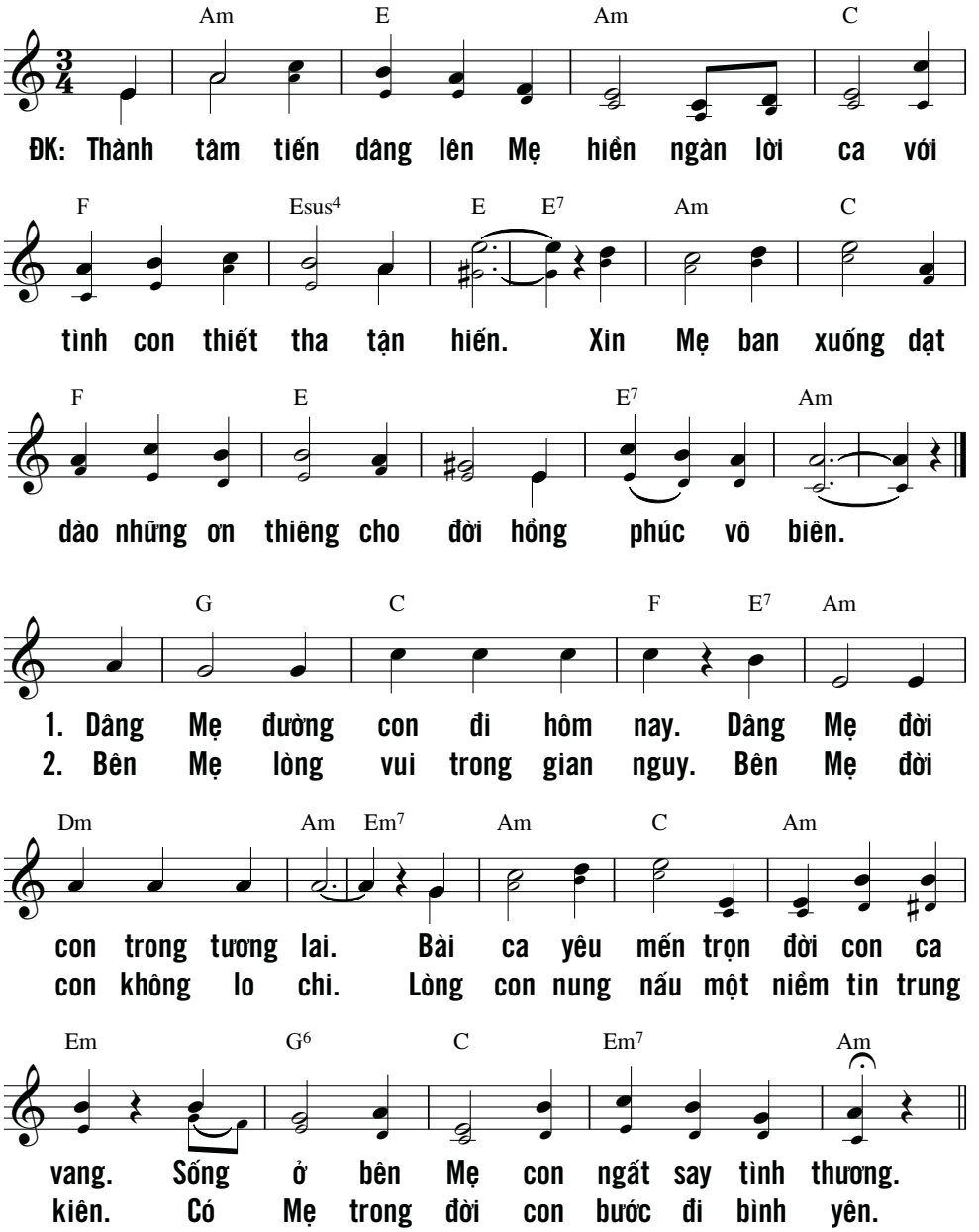

DÂNG MÌNH CHO ĐỨC MẸ

Hải Linh

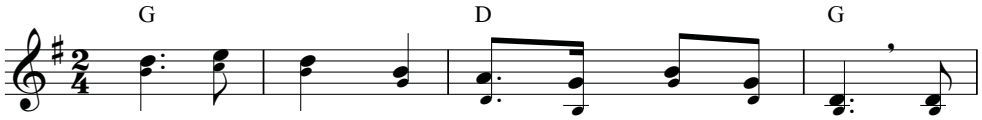

ĐK: Ôi Nữ Vương cao sang quyền phép trên trời. Ngày

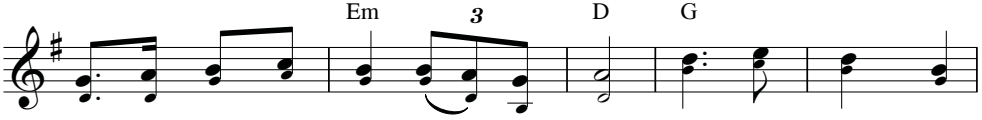

nay con đến khấn dâng trót mình con. Xin đoái thương xem

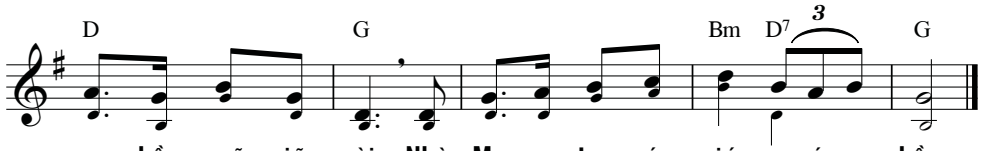

con hầu ngã giữa vời. Nhờ Mẹ ra tay cứu giúp xác hồn.

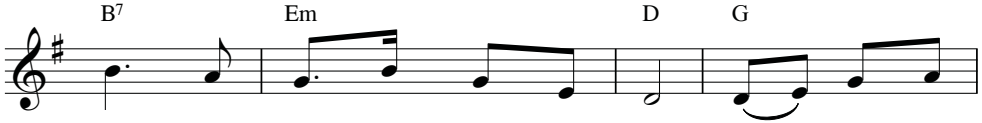

1. Khấn dâng Mẹ trót cả cuộc đời. Tình yêu ước
2. Những khi lòng khắc khoải buồn sầu. Cùng Mẹ con
3. Lúc con lìa thoát khỏi thế trần. Mẹ đem đến

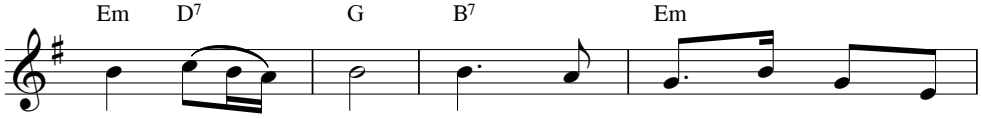

muốn tuổi xuân. Cúi xin Mẹ hãy thẩm nhậm
sẽ thở than. Những khi đời hắt hủi âu
chốn thảnh thơi. Cõi Thiên Đường hớn hở vô

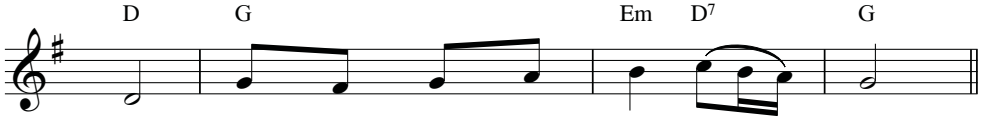

lời. Dắt dìu con xa thoát lưới trần.
sầu. Xin Mẹ thương an ủi đỡ đần.
ngần. Bên Mẹ con vui sống suốt đời.

DAO CA MẸ DỊU HIỀN

Văn Chi

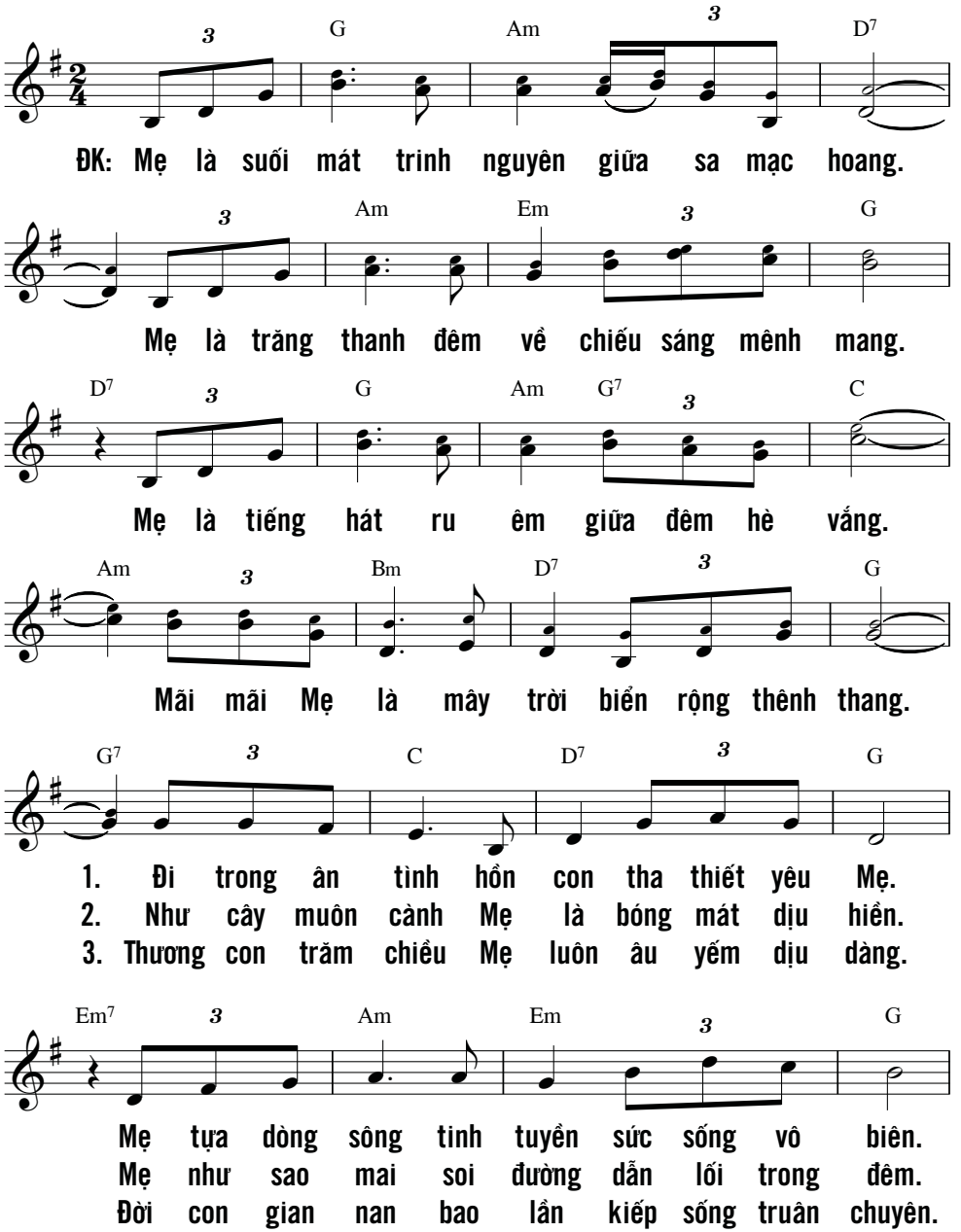

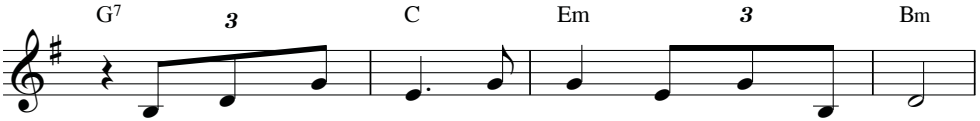

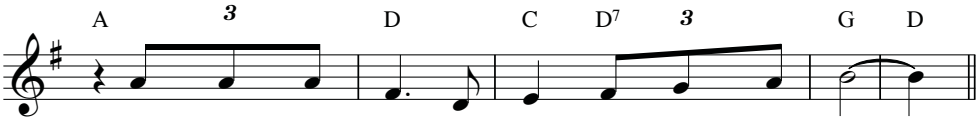

LẠY ĐỨC MẸ CHÚA TRỜI

(Sub tuum praesidium)

Hoàng Kim

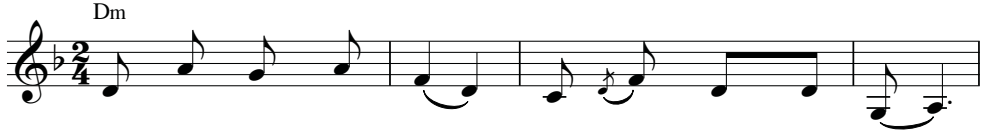

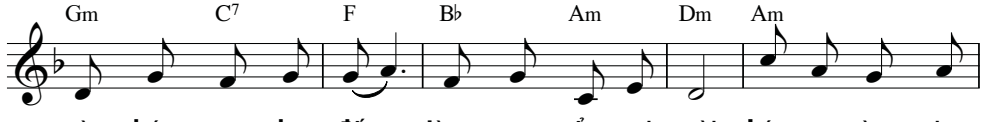

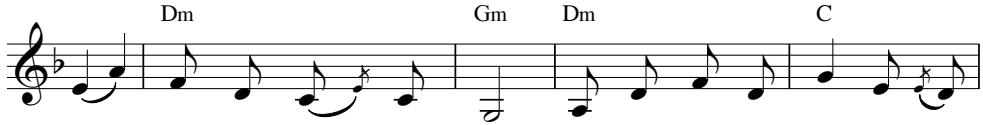

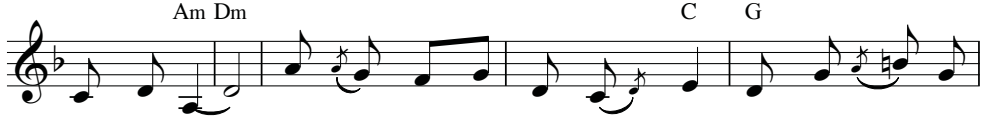

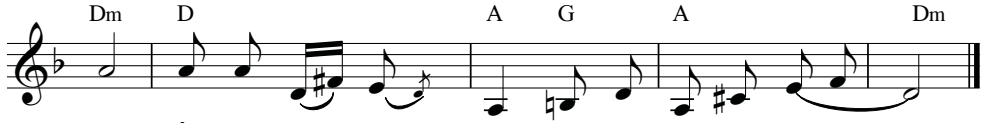

ĐỀN TẠ TRÁI TIM MẸ

Nguyễn Khắc Tuần

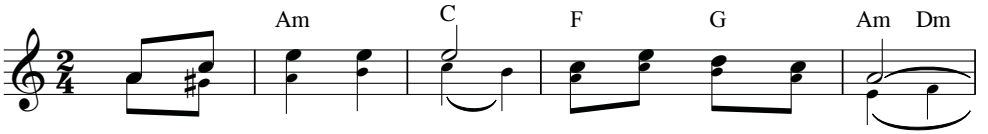

ĐK: Lạy Mẹ Fa - ti - ma, Mẹ nỉ non bao lần.

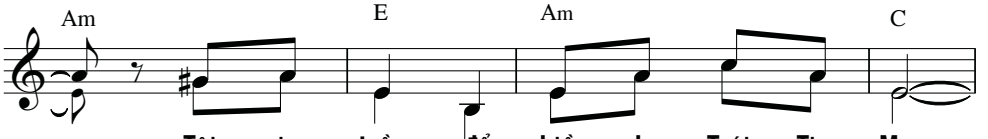

Tội gian trần để phiền cho Trái Tim Mẹ.

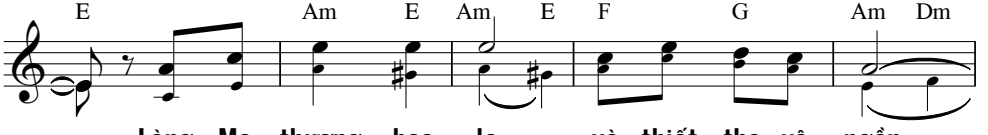

Lòng Mẹ thương bao la và thiết tha vô ngần.

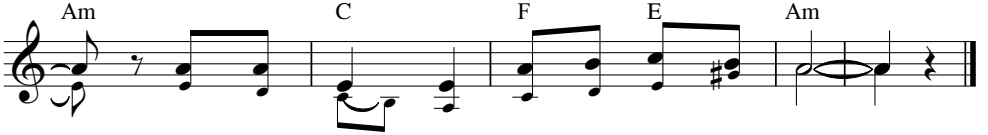

Con dâng mình đền bao tội lỗi vong ân.

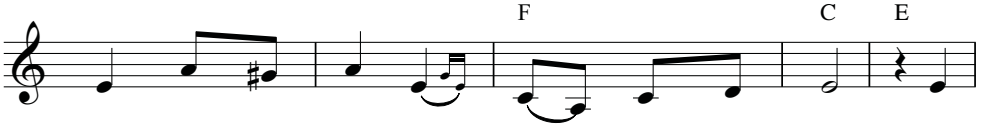

1. Từ nay lòng con nhớ lời Mẹ tha thiết. Xá
2. Trần gian trụy sa nhuốm mầu tang đắm đuối. Trên
3. Mẹ cho lòng con trên đường gai dương thế. Tấm
4. Mẹ ơi giờ đây con thực tình thống hối. Con

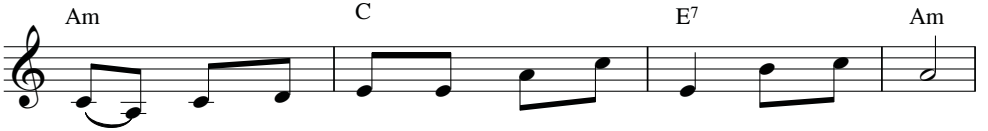

gì dầu nguy biến thể chết có Mẹ, vui có Mẹ.
đường theo chân lý nào đâu mấy người, đâu mấy người.
lòng luôn tinh tuyết tựa hoa trắng ngần, hoa trắng ngần.
đường xưa tội lỗi nguyện xa cách rồi, xa cách rồi.

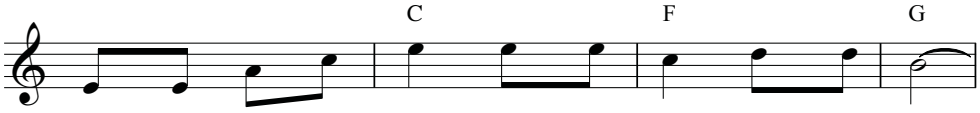

Dù rằng bao sóng gió con lo gì, con lo gì.
Đường trần ai say đắm không bến bờ, không bến bờ.
Trọn đời con trung tín sống với Mẹ, luôn cho Mẹ.
Và quỳ đây con muốn không dâng gì, không xin gì.

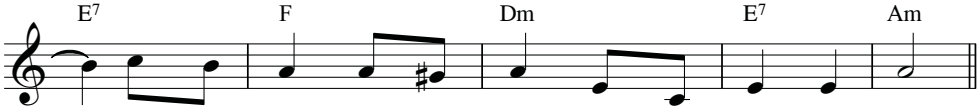

Chết bên Mẹ con sợ chi, con sợ chi Mẹ ơi!
Phút gian nan trông vào ai, nương nhờ ai Mẹ ơi!
Biết hy sinh quên lợi danh, sống cuộc đời bình an.
Mắt con trông lên Mẹ yêu, âm thầm nhìn Mẹ thôi.

Ngôi báu Thiên Chúa tặng ban cho ngài
sẽ trường tồn vạn kỷ,
vương trượng ngài, vương trượng công minh ;
ngài ưa điều chính trực, ghét điều gian ác.
Chính vì vậy, Thiên Chúa là Thiên Chúa của ngài
đã tôn phong ngài vượt trổi các đồng liêu
mà xức cho dầu thơm hoan lạc.
(Tv 45, 7-8)

DƯỚI ÁO MẸ TỪ BI

Minh Trân

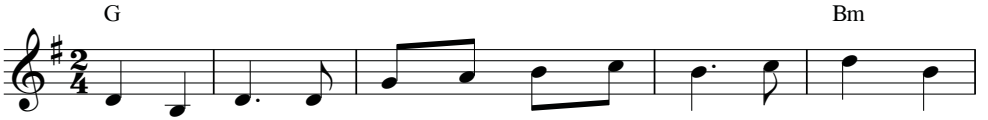

1. Mẹ từ bi! Ngày nay con đến nép thân. Dưới áo Mẹ
2. Ôi Mẹ ơi! Đời con bao năm tháng qua. Kiếp sống phong
3. Con cầu xin Mẹ ban muôn ơn xuống cho. Non nước, đồng

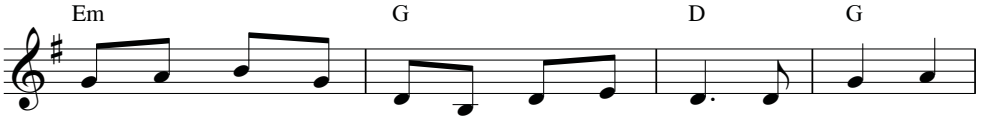

lành che khuất bao u buồn nơi khóc than. Đời con đang
trần đây đó bao lần tình Mẹ vắng xa. Rồi con yếu
bào con sống an vui, tự do, ấm no. Tình Mẹ gieo

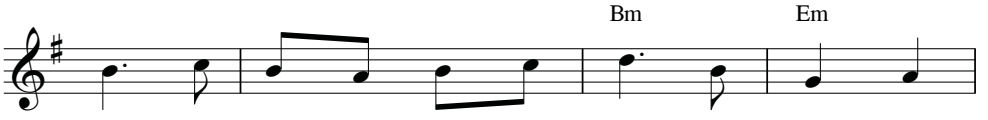

sống giữa ba đào trăm nguy biến. Xin Mẹ dắt
đuối ngã trên đường gai dương thế. Xin Mẹ dắt
rắc khắp trên Việt Nam yêu dấu. Muôn người dân

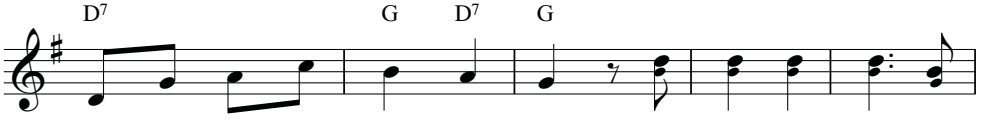

dìu con qua khỏi nơi nguy nàn.
dìu con vui bước đi theo Mẹ. ĐK: Ôi Ma - ri - a! Ôi
Việt cùng yêu mến nhau trong Mẹ.

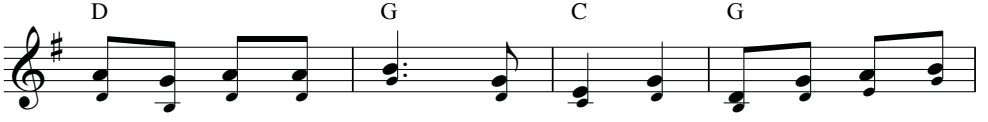

Mẹ từ bi lân tuất. Không sợ ba thù con nép dưới

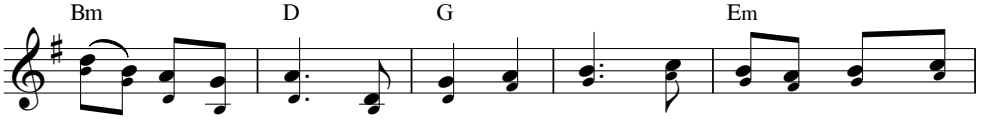

áo Mẹ từ nhân. Mẹ coi con khỏi chước ba thù đang khuây

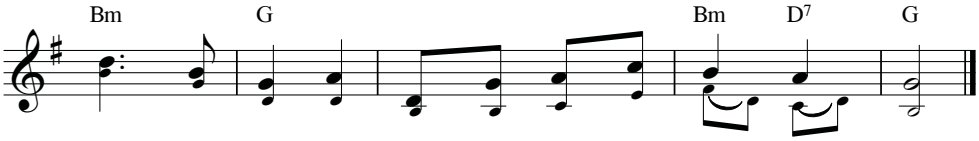

HOA MÂN CÔI

Kim Long

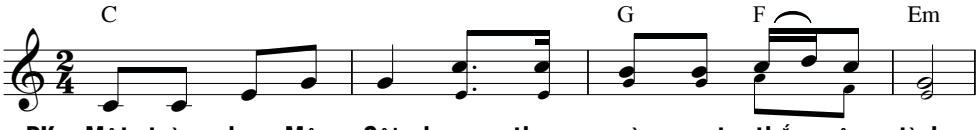

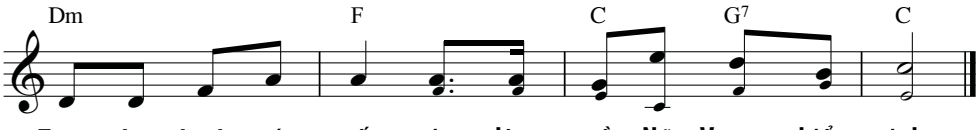

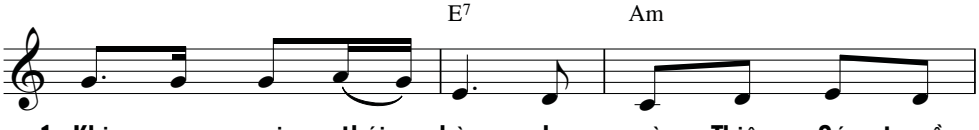

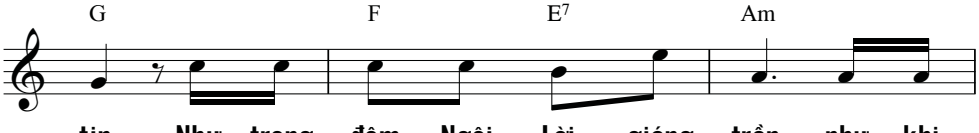

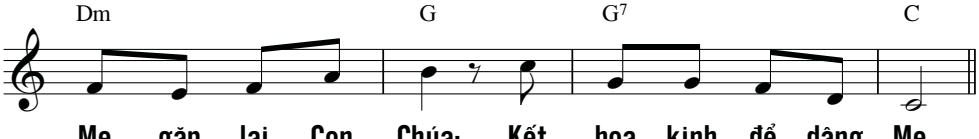

HOA MÂN CÔI KÍNH MẸ

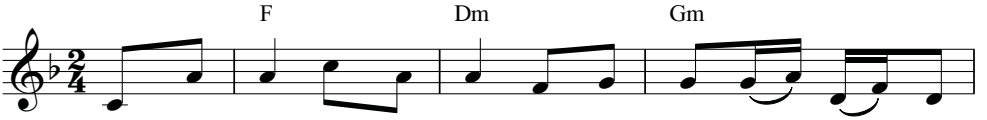

1. Tràng Mân Côi kính dâng lên Mẹ yêu thương nhắn nhủ hằng
2. Tràng Mân Côi kính dâng lên từng câu kinh nhắc nhở ngày
3. Tràng Mân Côi kính dâng lên từng câu kinh nhắc nhở ngày
4. Tràng Mân Côi kính dâng lên từng câu kinh nhắc nhở ngày

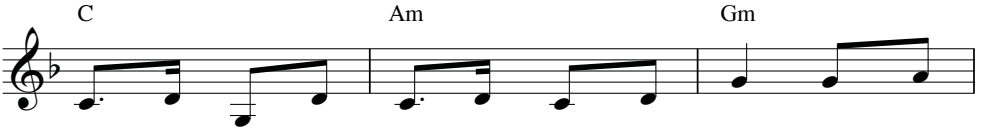

ngày: Hãy lần chuỗi luôn hãy cầu nguyện luôn đền thay
nào: Chúa đã giáng sinh theo lời "Xin Vâng" Mẹ khiêm
nào: Chúa đã bước đi trên đường hy sinh vòng tay
nào: Chúa đã chết đi Chúa đã phục sinh niềm vui

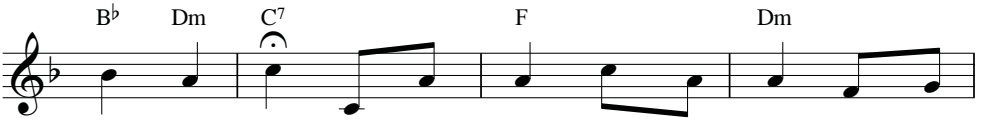

bao tội lỗi. Hạt trân châu kính dâng lên từng câu
cung thề hứa. Mẹ chăm lo Thánh Giá xưa bằng con
ôm thập giá. Mẹ xin vâng với con đi đường yêu
không bờ bến. Rồi vui qua chốn dương gian Mẹ vinh

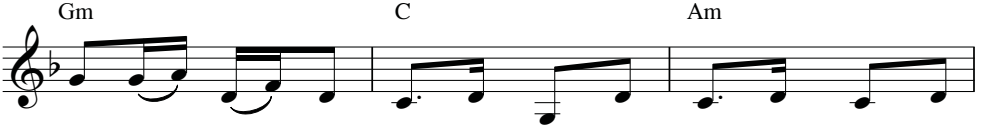

kinh thắm đượm ân tình với Mẹ bước đi trên đường hy
tim mẫu tử hiền hòa hết tình mến yêu hết lòng hy
thương cứu độ nhân trần đứng gần con yêu trên đời cô
quang cất bổng lên trời xác hồn trắng trong vui mừng hân

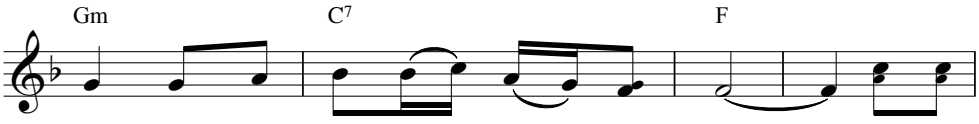

sinh đường "Xin Vâng" hiến dâng đời mình. ĐK: Con yêu
sinh cùng Giu - se dưỡng nuôi Con Trời.
liêu nhìn lên con hiến dâng đời mình.
hoan cùng Ba Ngôi phúc vinh đời đời.

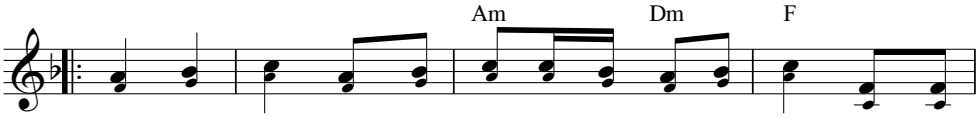

Mẹ, Mẹ ơi! Trọn đời con xin yêu Mẹ mà thôi. Dù đường
Mẹ, Mẹ ơi! Trọn đời con xin yêu Mẹ mà thôi. Dòng thời

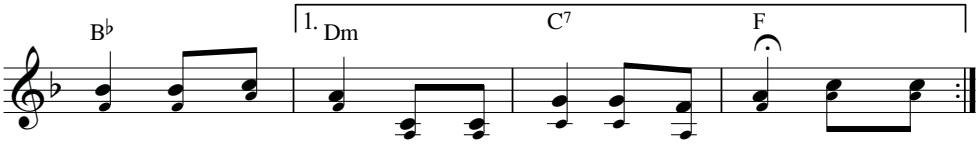

đi bao khó nguy và nhiều khi con lầm lỗi. Con yêu ...
gian như nước ...

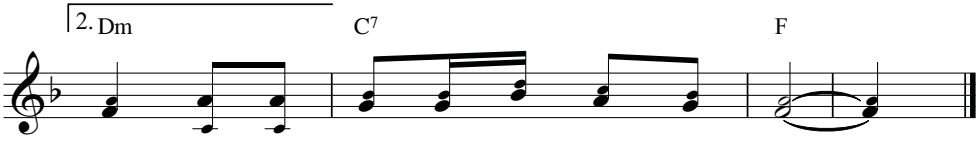

trôi Mẹ là nơi con phó dâng cuộc đời.

Quế trầm mộc dược, hương toả long bào,
nhã nhạc điện ngà khiến ngài vui thoả.
Hàng cung nữ, có những vì công chúa,
bên hữu ngài, hoàng hậu sánh vai,
trang điểm vàng Ô-phia lộng lẫy.
(Tv 45, 9-10)

KÍNH CHÀO NỮ VƯƠNG

Kim Long

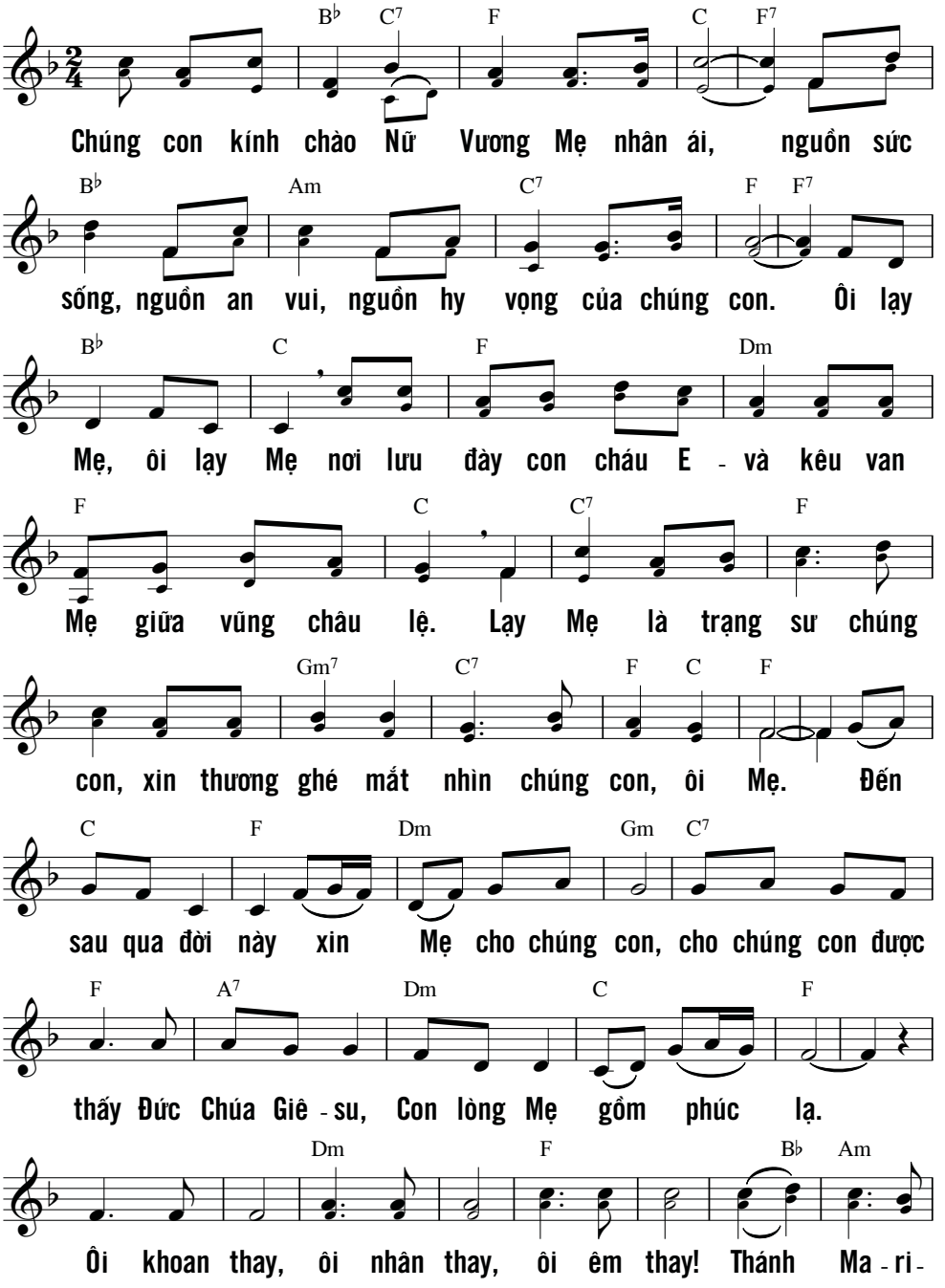

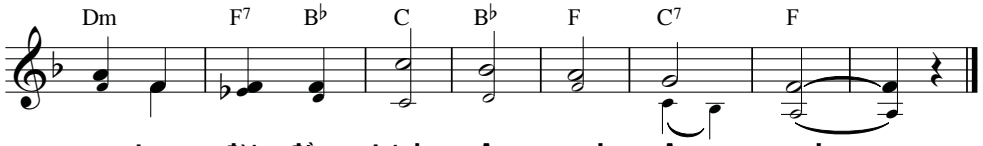

KÌA AI

Vinh Hạnh

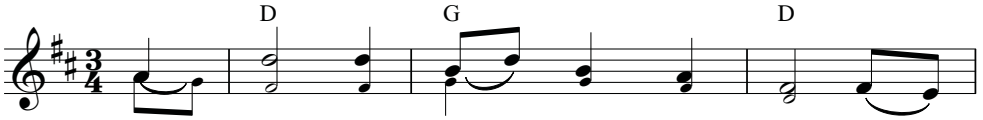

1. Kìa ai dong duổi đường gió bụi gánh
2. Kìa ai thiếu vỗ về người Mẹ tháng
3. Kìa ai mê mải tìm hoan lạc những
4. Kìa ai sống mãi trong do dự kiếp
5. Kìa ai cô quả không hy vọng kiếp
6. Kìa ai say đắm trong muôn tội tâm

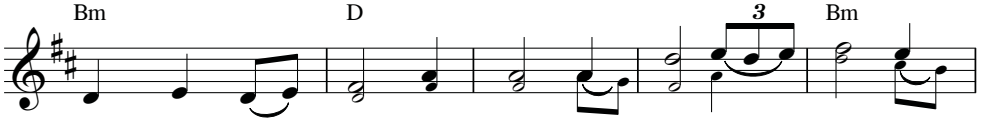

sầu thương mệt mỏi hai vai. Về đây nấp bóng sao
ngày trôi lặng lẽ cô liêu. Về đây Mẹ sẽ thương
ngày đêm thổn thức băn khoăn. Về đây ngỏ hết tâm
trần gian lữ thứ đau thương. Về đây nấp bóng Trinh
trần gian lạc lõng hôm mai. Về đây trông sẽ yên
hồn đang lạc lối thiên cung. Về đây thống hối lỗi

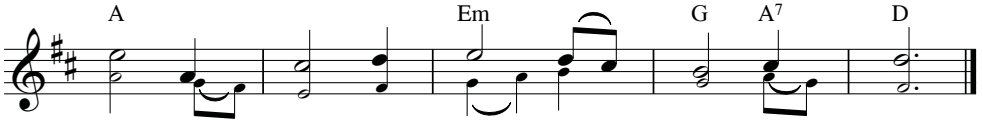

mai, về đây quên lãng những ngày truân chuyên.
yêu, về đây Mẹ sẽ ban nhiều ơn thiêng.
can, về đây Mẹ có muôn ngàn yêu thương.
Vương, về đây hưởng phúc thiên đường yên vui.
vui, về đây đau đớn chôn vùi mồ quên.
chung, về đây Mẹ sẽ rửa lòng sạch trong.

KINH DẦU LỄ

Huyền Linh

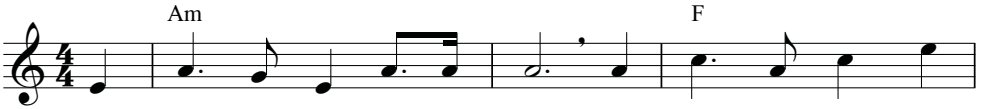

1. Ngày xưa trên đồi Gol - gô - tha, Mẹ đứng gần bên Thánh
2. Nhìn lên bàn thờ: ôi đau thương, Thập Giá còn lênh láng

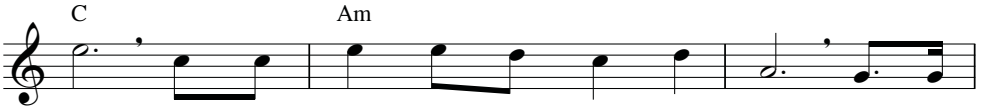

Giá. Mẹ nhìn Chúa trút hơi thở cuối đời, Mẹ hiệp
máu. Mà vì Chúa vốn chưa thỏa mối tình, còn đòi

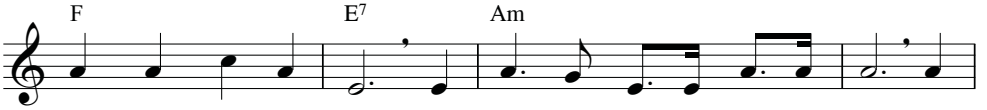

công dâng lễ đền bồi. Giờ đây trên bàn thờ bao vui say, đoàn
nơi rượu bánh ẩn mình. Đoàn con suy về Tình Yêu bao la, đồng

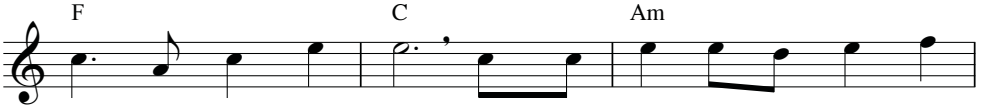

con hợp dâng Thánh Lễ. Nhờ Mẹ giúp xác hồn con trắng
dâng lòng Tin sắt đá. Nguyện Mẹ giúp con được luôn thiết

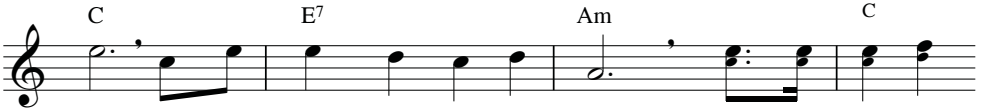

trong, để xứng đáng tham dự lễ này. ĐK: Con dâng lên Nữ
tha, lòng mến Chúa không sợ phai nhòa.

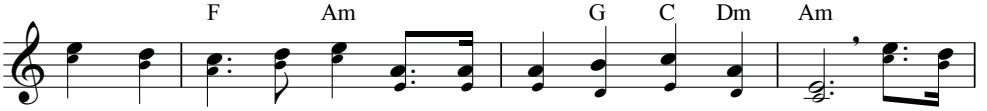

Vương tấm lòng nhỏ bé, được thật tình mến Chúa yêu người. Cho đời

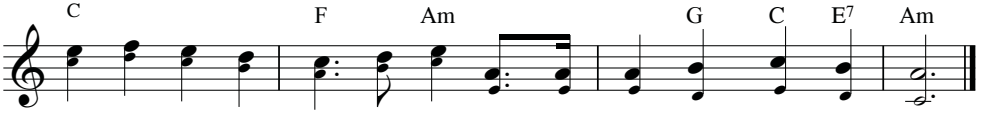

con trở nên trót đời của lễ: chờ ngày về hưởng phúc Quê Trời.

LẠY MẸ XIN YÊN ỦI

Nguyễn Khắc Xuyên

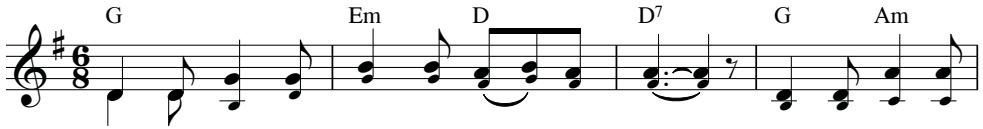

ĐK: Lạy Mẹ xin yên ủi chúng con luôn luôn. Mẹ từ bi xin

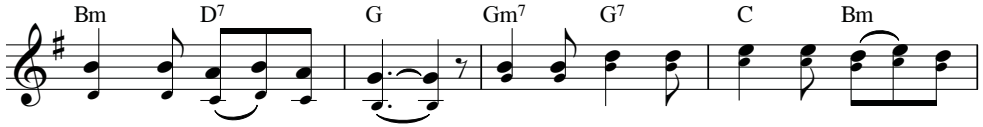

phá những nỗi u buồn. Vì đời con reo rắc biết bao đau

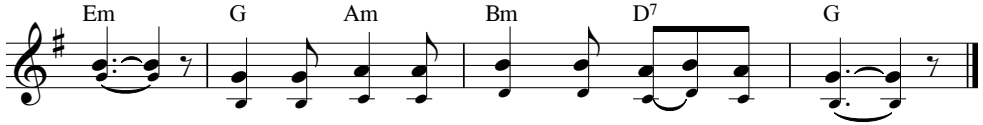

thương. Và tràn lan gai góc vướng trên con đường.

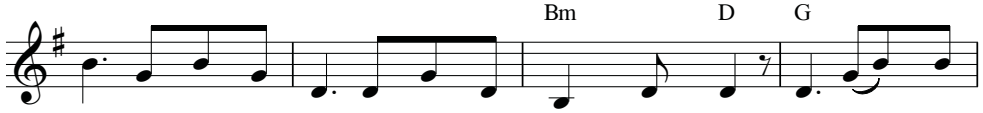

1. Ớ Mẹ rất nhân từ! Mẹ quên sao được hôm xưa! Lời Mẹ hứa
2. Khấn Mẹ giữ linh hồn và xác con được trinh trong! Lòng luôn hớn
3. Đến giờ chết xin Mẹ ngự đến bên giường khuyên con. Và ban xuống

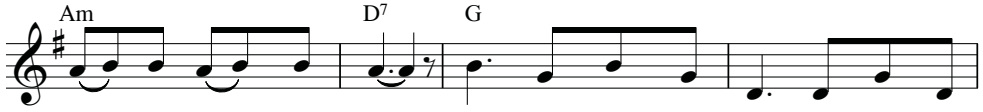

khi ở trên núi kia. Lúc mà Chúa sinh thì Mẹ đứng âu
hở hát khen Nữ Vương. Quyết còn sống ngày nào thờ kính Con
cho chúng con những ơn. Ước gì chúng con được hầu sát ngay

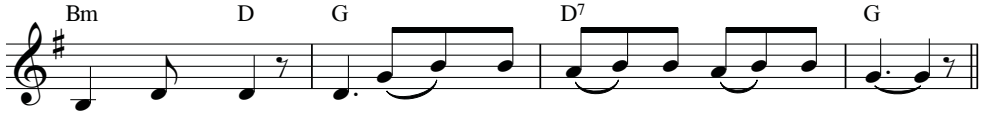

sầu lặng yên. Là Mẹ chúng con Mẹ xin lĩnh quyền.
Mẹ khoan nhân. Và không quyến luyến thú vui thế trần.
cạnh Mẹ liên. Từ nay hết lo lắng hết chán phiền.

LẶNG NGẮM MẸ

Kim Long

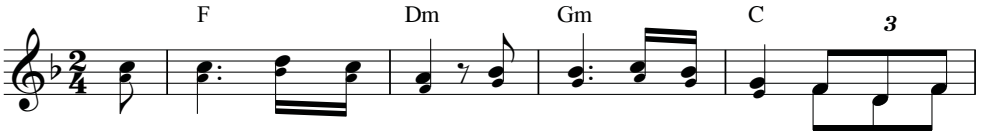

ĐK: Con không biết dâng gì, con đâu có xin gì, con chỉ đến

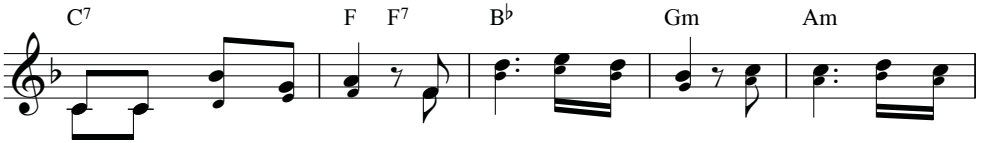

quì lặng ngắm Mẹ thôi. Vì khi đã yêu rồi con tim sẽ thay

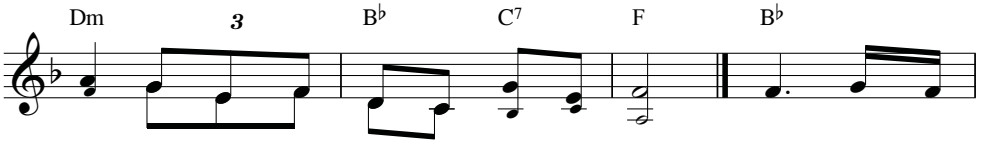

lời tấu vang khúc nhạc tình mến Mẹ ơi! 1-5. Con muốn âm

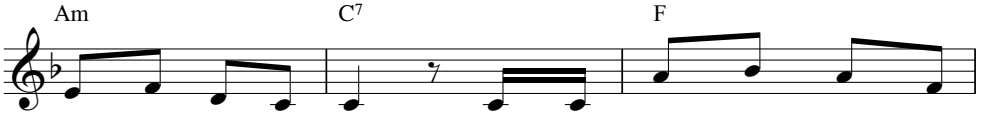

1. Dạt dào như sóng xanh đại
2. Ngọt ngào như suối sa dịu

thầm nếm say tình Mẹ:

3. Diệu huyền như ý thơ thần
4. Rạng ngời như nắng tươi hừng
5. Thực còn trong sáng hơn ngàn

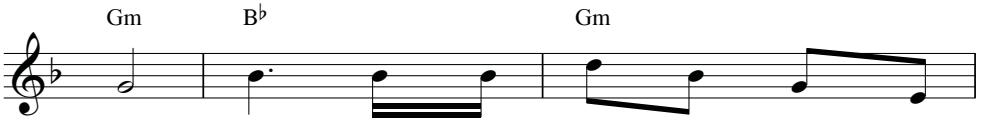

dương, cao hơn muôn lớp núi non chập
êm, như trăng thu mát phủ trên cành
tiên, như câu ru hát của bao mẹ
đông, như cơn mưa sớm tô xanh ruộng
sao, luôn tươi hương sắc như nụ hồng

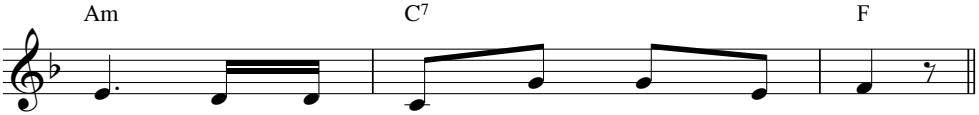

chùng, êm như làn gió quyến trầm hương.
mềm, như ngân hà lấp lánh màn đêm.
hiền, như cung đàn thánh thót triền miên.
đồng, như con triều ngớp lút dòng sông.
đào, ôi miên trường thắm thiết dường bao.

AVE MARIA

Kim Long

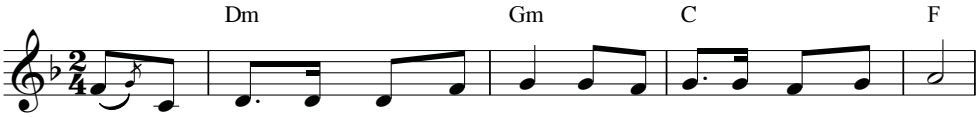

1. Hỡi triều thần từ trời cao xanh, xin hòa ca theo lời chư thánh.
2. Hỡi vạn vật từ ngàn sơn khê, xin hòa ca theo lời nhân thế.
3. Hỡi mặt trời cùng vầng trăng thu, xin hòa ca theo lời tinh tú.
4. Nắng hạ vàng đẹp màu muôn hoa, xin hòa ca theo lời mây gió.
5. Hỡi lửa hồng bập bùng reo vui, xin hòa ca theo lời sông núi.
6. Sóng biển mặn chập chùng bao la, xin hòa ca theo lời chim cá.
7. Núi chập chùng và rừng âm u, xin hòa ca theo lời muông thú.

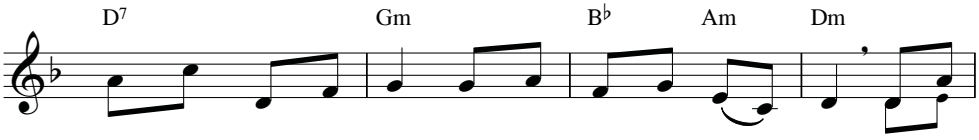

ĐK: Trong khúc nhạc tôn vinh dâng tiến Mẹ Chúa Thiên Đình: A - ve

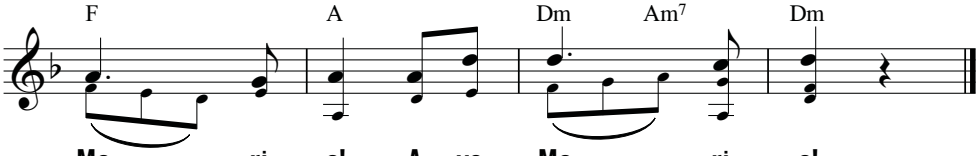

Ma - ri a! A - ve Ma - ri a!

LẠY MẸ MẾN YÊU

Trầm Hương, FMSR

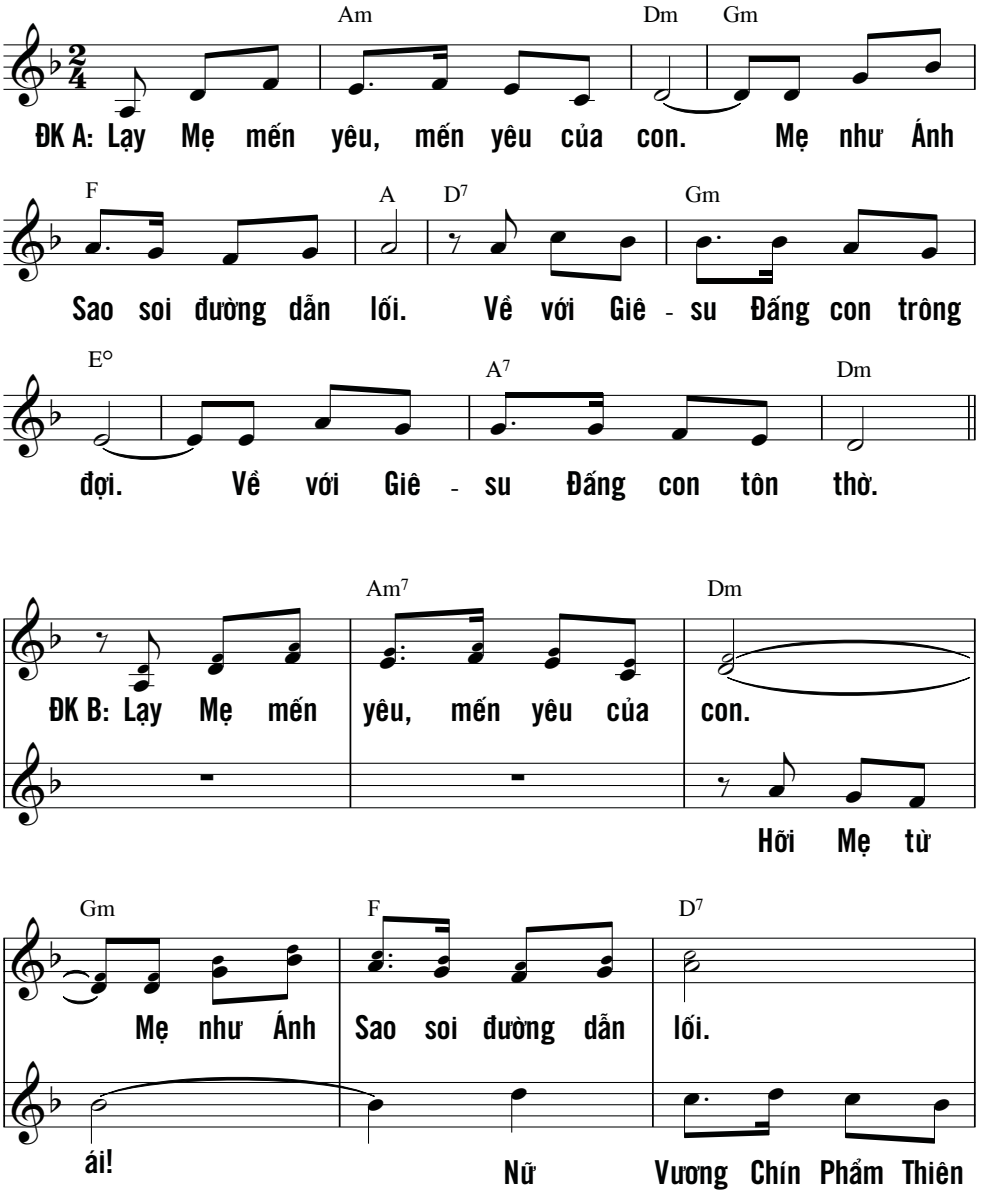

Gm Am7

Về với Giê - su Đấng con trông đợi.

Thần. Triều thiên lấp

Gm Am7 Dm Gm A

Về với Giê - su Đấng con tôn thờ.

lánh ánh sao.

Dm B♭ C F

1. A - ve Ma - ri - a! Mẹ đóa hồng mầu nhiệm. Tràng
2. A - ve Ma - ri - a! Mẹ xinh đẹp tuyệt vời. Tội
3. A - ve Ma - ri - a! Mẹ huy hoàng lộng lẫy. Từ
4. A - ve Ma - ri - a! Mẹ Chúa Trời diễm phúc. Rừng

Gm C E A

châu trên đôi tay ngào ngạt hương thơm bay.
nguyên không vương nhơ rạng ngời trăng đêm thu.
ngai Vua uy linh chuyển cầu cho muôn dân.
Li - băng xanh tươi là vườn xuân tinh khôi.

Dm B♭ F

1-4. Ma - ri - a Mân Côi! Kính dâng Mẹ lời chào. Tiếng

Gm6 A B♭ Am Dm **ĐK B:**

yêu thật ngọt ngào tựa trái tim của trẻ thơ.

LINH HỒN TÔI 1

Thánh ca Magnificat

Kim Long

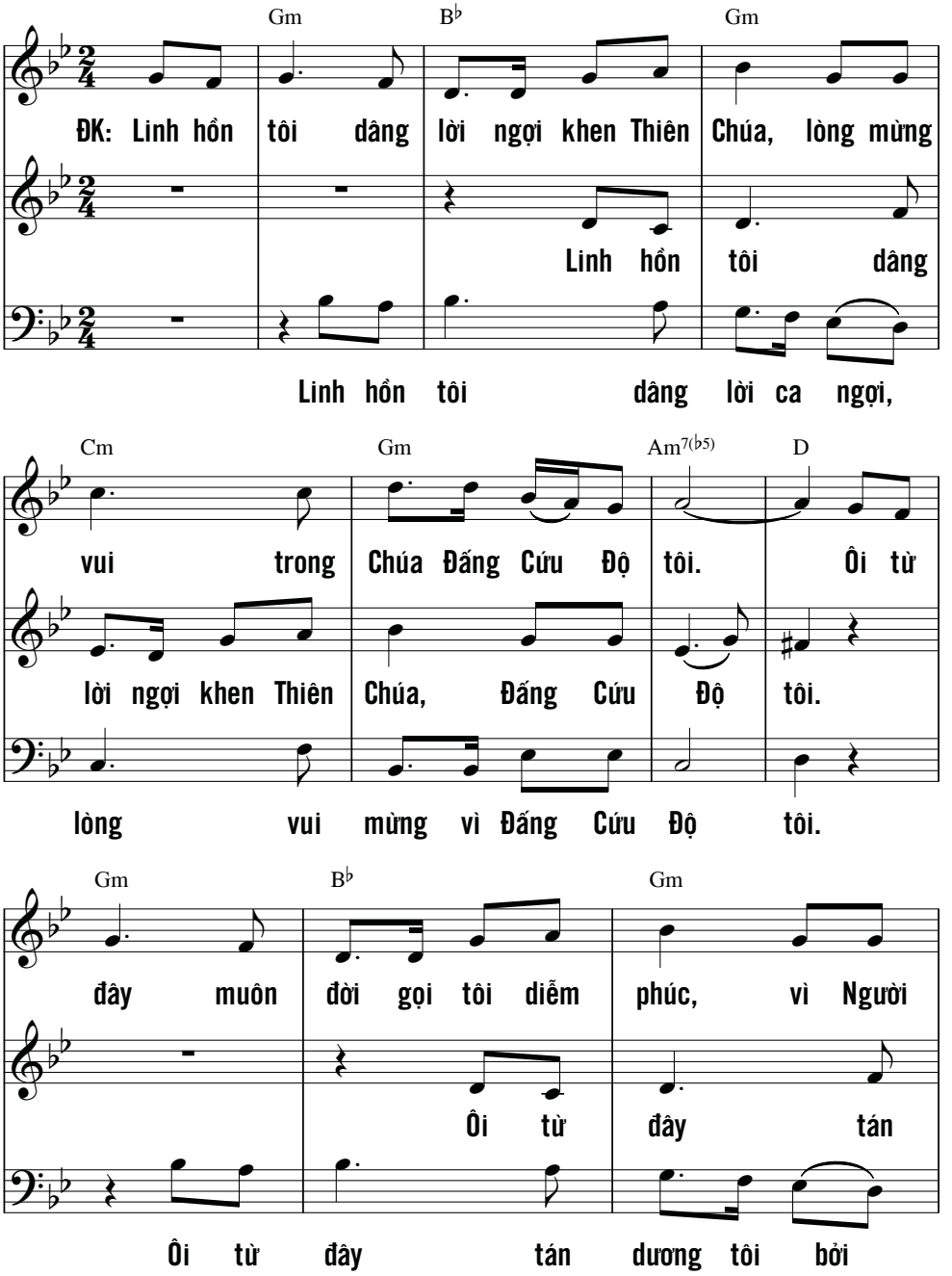

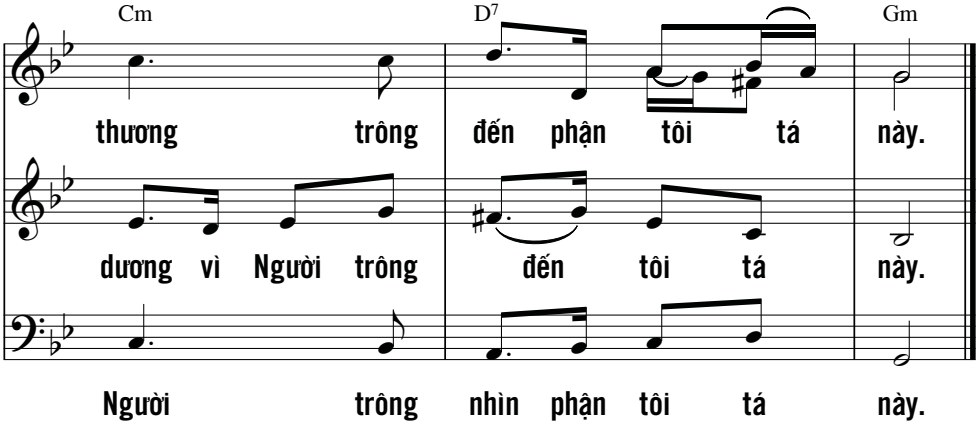

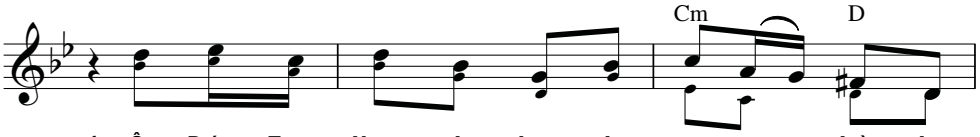

1. Ôi Đấng Toàn Năng đã làm cho tôi muôn điều kỳ
2. Tay Chúa biểu dương sức mạnh uy phong tiêu diệt bọn
3. Bao lũ giầu sang đuổi về tay không, bao kẻ nghèo

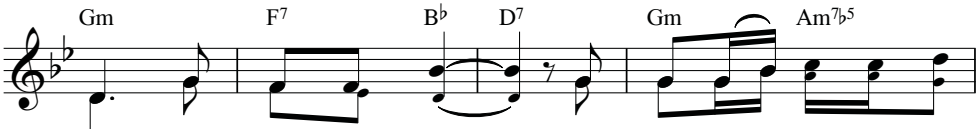

diệu, danh Người là Thánh. Tình Người trải qua bao thế
người kiêu ngạo tự mãn. Triệt hạ kẻ cao sang thế
hèn ban đầy hồng phúc. Lời nguyền thuở xưa xin nhớ

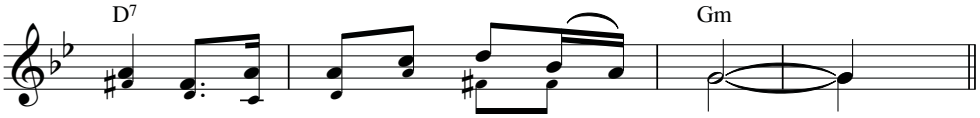

hệ dành cho ai luôn kính sợ Người.
lực và nâng cao ai biết khiêm nhường.
lại mà ra tay nâng đỡ dân Người.

LINH HỒN TÔI 2

Thánh ca Magnificat

Kim Long

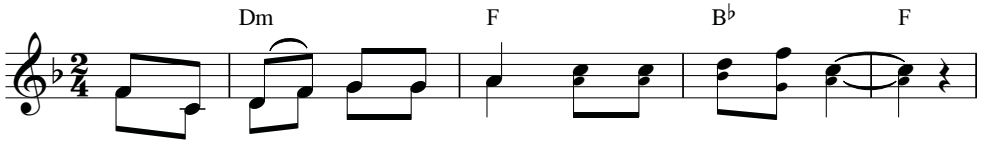

ĐK: Linh hồn tôi tung hô Chúa, tung hô Chúa *(i a).*

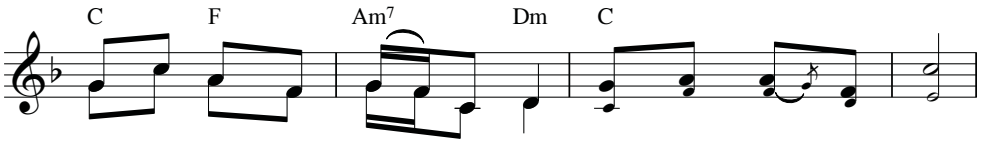

Thần trí tôi mừng vui vời vợi trong Đấng Cứu Chuộc tôi.

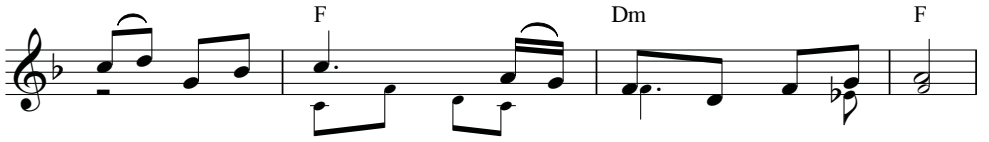

Chúa đã rủ thương đoái nhìn phận hèn tôi tá.

Vì Chúa đã rủ thương tôi tá.

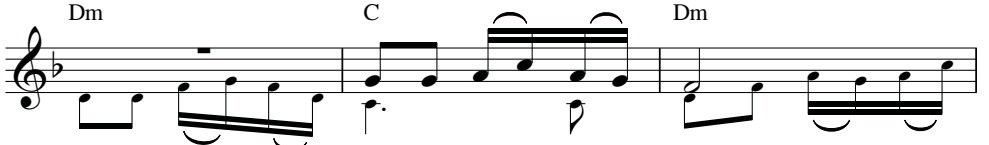

Vì vậy đến muôn đời

Vì vậy đến muôn đời, ngàn đời cùng cất tiếng

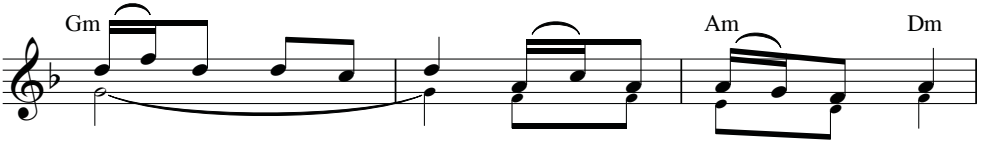

sẽ khen tôi đầy ơn, sẽ khen tôi đầy phúc,

lên.

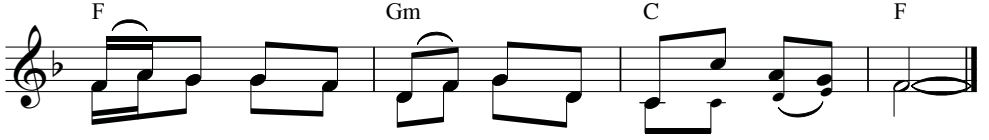

sẽ khen tôi muôn đời đến muôn đời, đến muôn đời.

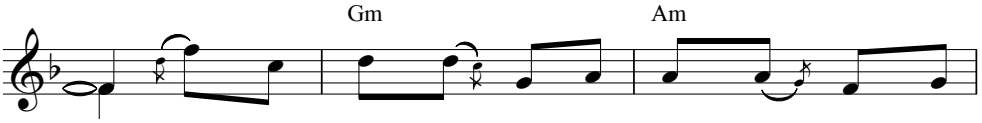

1. Đấng Toàn Năng đã làm cho tôi những việc cao
2. Chúa biểu dương sức mạnh oai phong tiêu diệt tơi
3. Lũ giầu sang đuổi về tay không, những người thanh

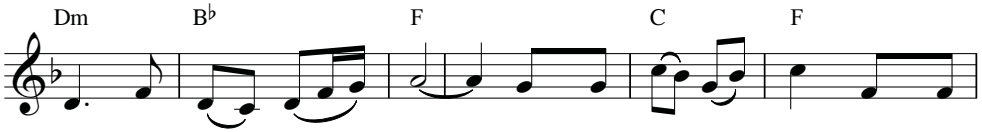

trọng Danh Người là Thánh. Lượng từ ái trải qua từ đời
bời những phường tự đắc. Bọn quyền quí tự kiêu Người triệt
bần ban đầy hồng phúc. Người đã nhớ lời xưa mà độ

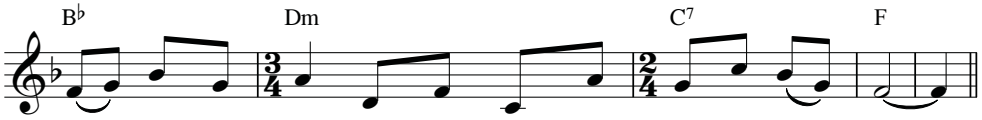

nọ đến đời kia hằng bao bọc những ai kính sợ Người.
hạ khỏi tòa cao và nâng dậy những ai ở khiêm nhường.
trì Is - ra - el cùng tổ phụ Áp - ram với miêu duệ.

Tôn nương hỡi, xin hãy nghe nào,
đưa mắt nhìn và hãy lắng tai,
quên dân tộc, quên đi nhà thân phụ.
Sắc nước hương trời, Quân Vương sủng ái,
hãy vào phục lạy : "Người là Chúa của bà."
Thiếu nữ thành Tia mang lễ tới,
phú hào trong xứ đến cầu ân.
(Tv 45, 11-13)

LINH HỒN TÔI CA LÊN

Trầm Hương FMSR

C F G

Ca lên hỡi khắp muôn dân vì

ĐK: Linh hồn tôi ca lên hỡi khắp muôn dân vì

Ca lên hỡi khắp muôn dân vì

G7 C

Người dủ thương đến, ca lên hỡi khắp muôn dân.

Người dủ thương đến, ca lên hỡi khắp muôn dân.

Người dủ thương đến khắp muôn dân.

E7 Am E7 Am C G C

Khen tôi diễm phúc.

p Thật từ nay muôn đời sẽ khen tôi diễm phúc.

Muôn đời sẽ khen tôi, khen tôi diễm phúc.

C7 F C Am

Chúa chúc phúc cho tôi hôm nay, Chúa dẫn bước tôi đi hôm

Chúa chúc phúc cho tôi hôm nay, Chúa dẫn bước tôi đi hôm

Chúa dẫn đường tôi đi hôm

G C G C G7 C *Fine*

mai. Trọn đời tay Người đỡ nâng.

mai. Trọn đời tay Người đỡ nâng.

mai. Trọn đời tay Người đỡ nâng, *f* Người đỡ nâng.

Em Dm G7 C

1. Người phận nhỏ được cất nhắc, cất nhắc lên cao. Phường kiêu
Người quyền thế bị xô như lớp sóng xa đưa. Kẻ khiêm

Dm G7 C E

căng đâu đứng vững muôn đời. 2. Kẻ nghèo khó
nhu tay Chúa luôn hộ phù. Lời đã hứa

E7 Am G C

Chúa ban của đầy dư. Người giàu sang nay về tay trắng.
với tổ phụ ngàn xưa: hằng chở che Dân Người luôn mãi.

LỜI CẦU CHO XỨ ĐẠO

Văn Chi

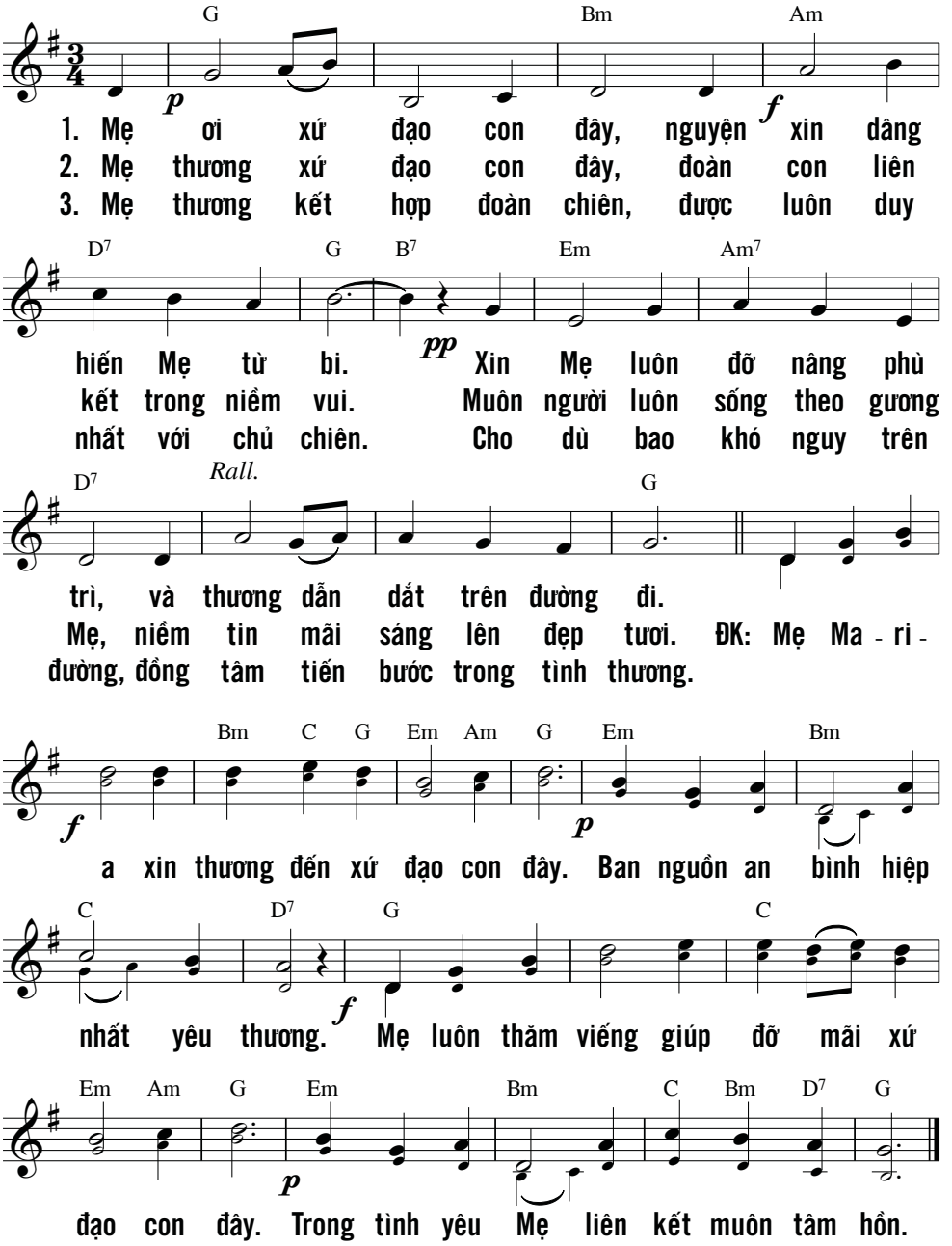

LỜI MẸ NHẮN NHỦ

Lê Huy

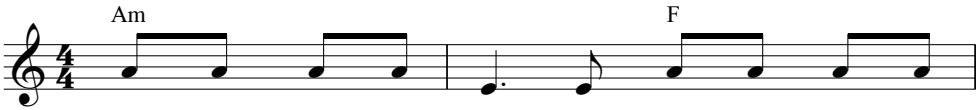

1. Năm xưa trên cây sồi, làng Fa - ti - ma xa
2. Đôi môi như hoa cười, Mẹ Ma - ri - a vui

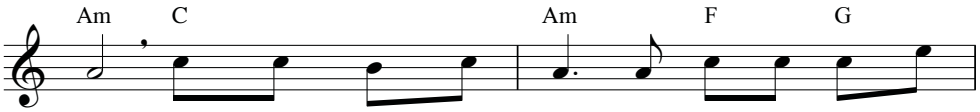

xôi. Có Đức Mẹ Chúa Trời, hiện ra uy linh sáng
tươi. Có biết bao lớp người, gần xa đua nhau bước

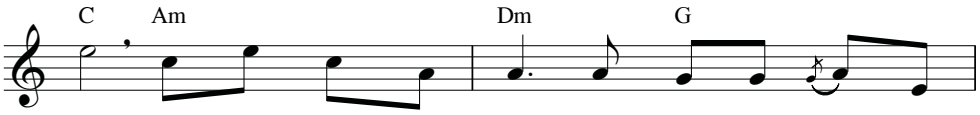

chói! Mẹ nhắn nhủ người đời: Hãy mau ăn năn đền
tới. Lòng trút khỏi ngậm ngùi, mắt khô đôi suối lệ

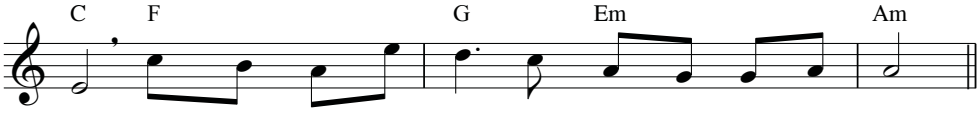

bồi! Hãy tôn sùng Mẫu Tâm! Hãy năng lần hạt Mân Côi!
đời. Ngước trông về Mẫu Tâm, sống bên tình Mẹ yên vui.

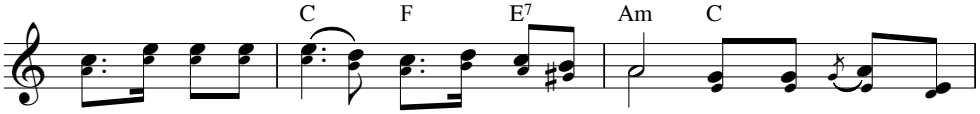

ĐK: Mẹ Ma - ri - a ôi, Mẹ Ma - ri - a ôi! Con vâng nghe Mẹ

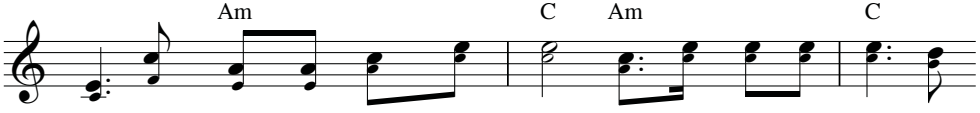

rồi, sớm chiều từ nay thống hối! Mẹ Ma - ri - a ơi! Xin

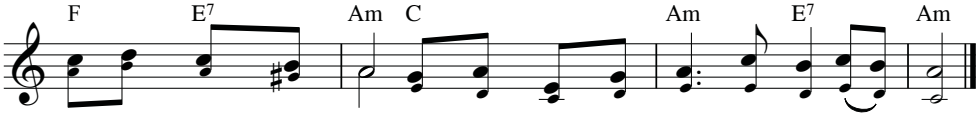

Mẹ đoái thương nhận lời, cho nước Việt xinh tươi Đức Tin sáng ngời.

MARIA MẸ HẰNG CỨU GIÚP

Hoài Chiên

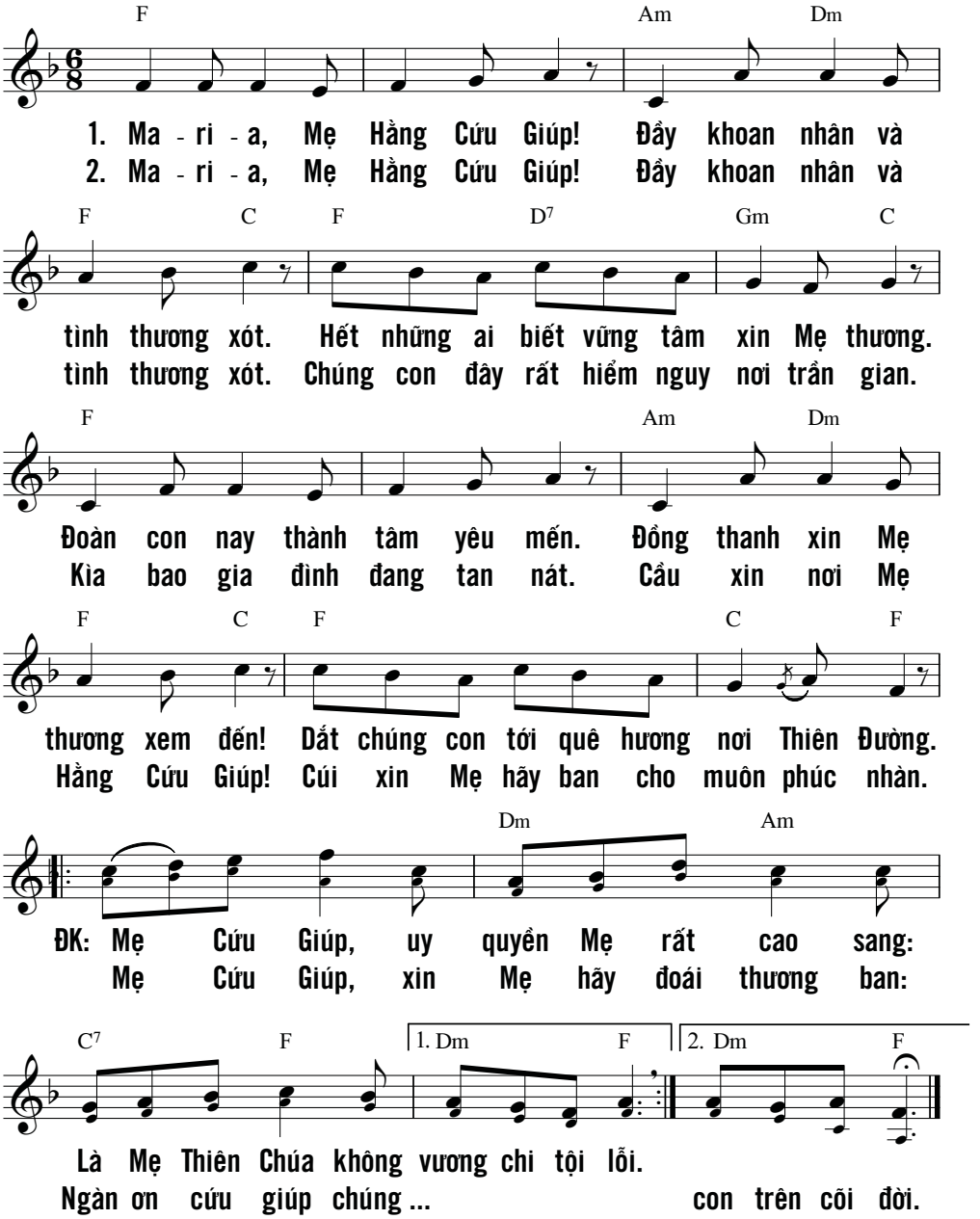

MẸ CHÚA VINH QUANG

Nguyễn Khắc Tuần

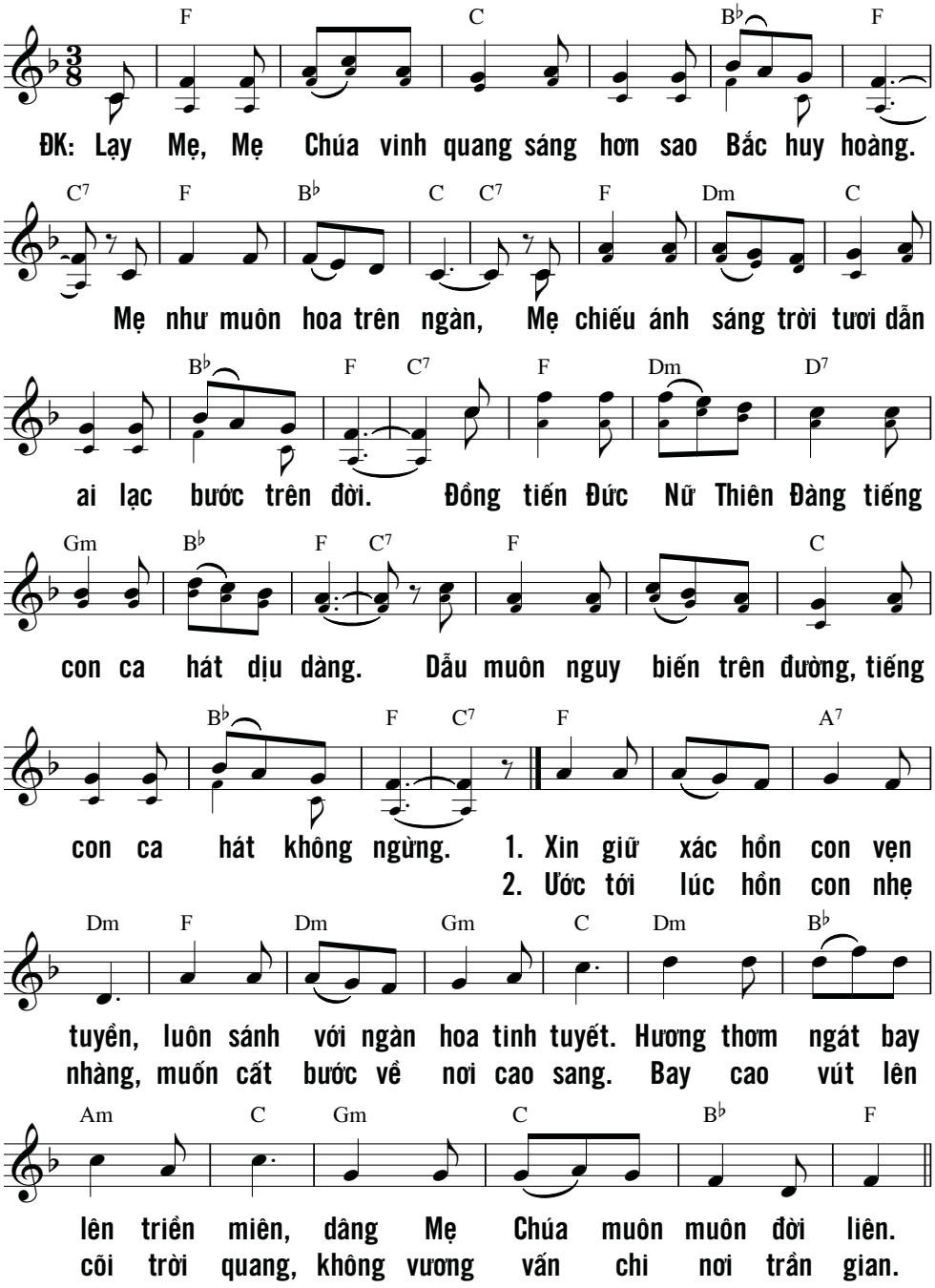

MẸ ĐẦY ƠN PHÚC

Thành Tâm

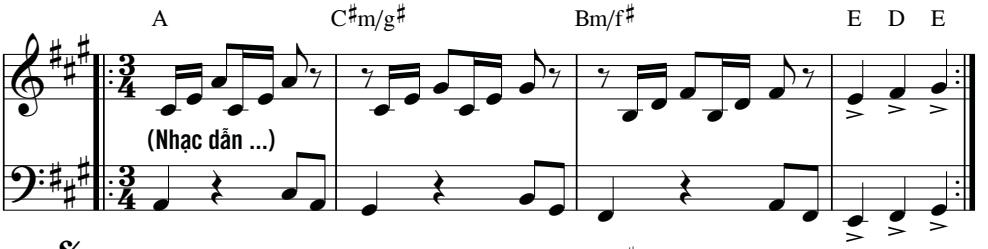

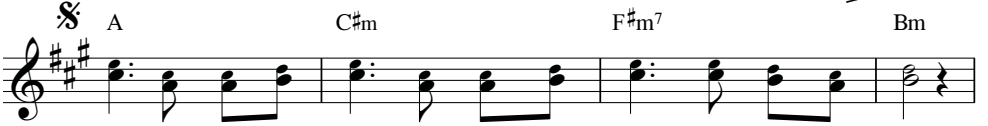

ĐK: Hỡi Mẹ đầy ơn phúc đời đời diễm phúc Chúa ở cùng Mẹ.

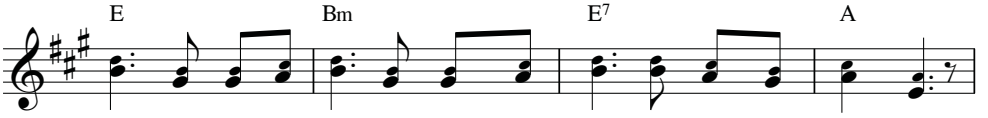

Hỡi Mẹ đầy ơn phúc là người diễm phúc đã sinh Con Chúa Trời.

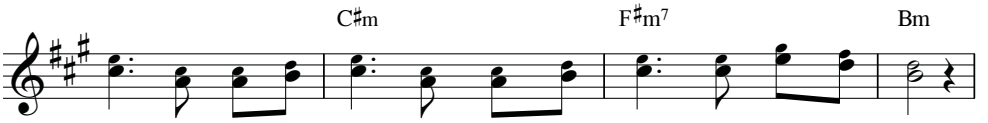

Hỡi Mẹ đầy ơn phúc Mẹ hằng cứu giúp xin cứu giúp con.

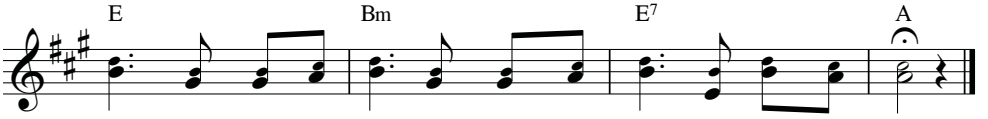

Trên đường đời con đi gặp nhiều gian nguy Mẹ chớ quên con.

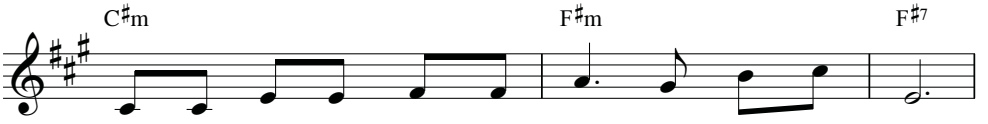

1. Mẹ được ơn trinh thai đẹp xinh nào ai sánh bằng.
2. Mẹ đầy dư ơn thiêng cao quý đoàn con kính chào.

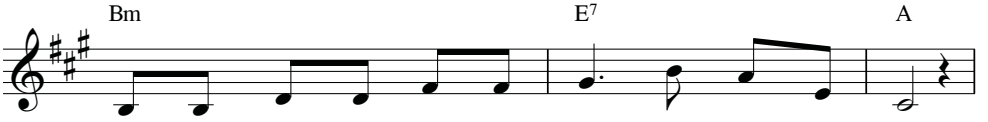

Là vầng trăng đêm thu trong sáng chiếu soi dương trần.
Là niềm tin yên vui chan chứa suối ơn dạt dào.

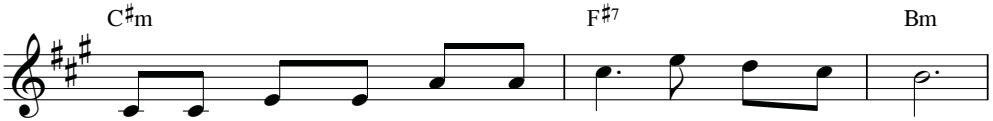

Là mùa xuân muôn hoa tươi thắm tỏa lan muôn phương.
Là vì sao trong cơn giông tố dẫn đưa con đi.

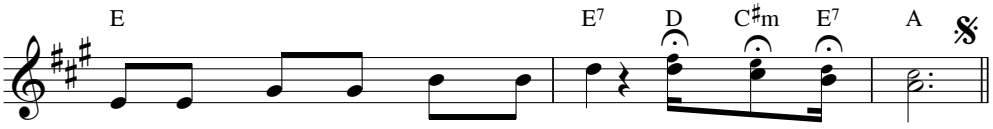

Là tình thương bao la dung thứ những khi lỗi lầm.
Là vòng tay yêu thương êm ái ủi an bao người.

MARIA DIỄM LỆ

Kim Long

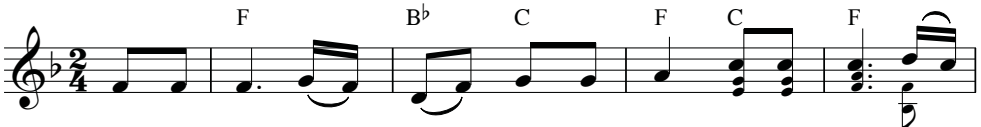

ĐK: Ma - ri - a diễm lệ muôn sao sáng. Ma - ri - a chói

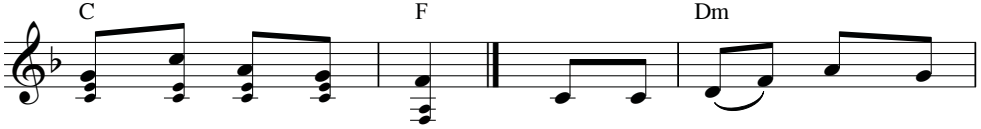

ngời phúc ân Thiên Đàng. 1. Mẹ đẹp như ánh trăng
2. Mẹ là mạch suối ân
3. Trọn đời con hiến dâng

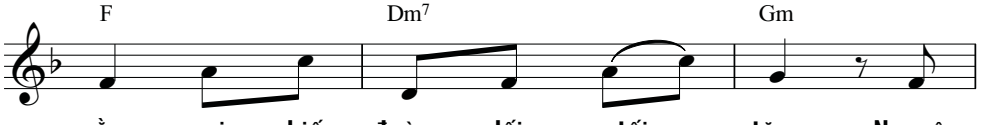

rằm soi chiếu đường lối tối tăm. Nguyện
tình luôn thắm gội hồn chúng sinh. Nguyện
Mẹ xin giữ gìn luôn trắng trong. Đừng

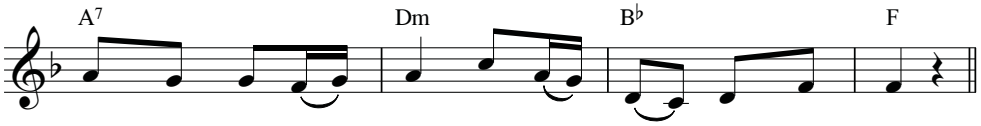

giúp con luôn mạnh tiến dẫu quê trời còn xa xăm.
giúp con luôn bền vững tới quê trời đầy quang vinh.
luyến vương chi trần thế, phúc thiên đàng hằng trông mong.

MẸ ĐẸP TƯƠI 1

Kim Long

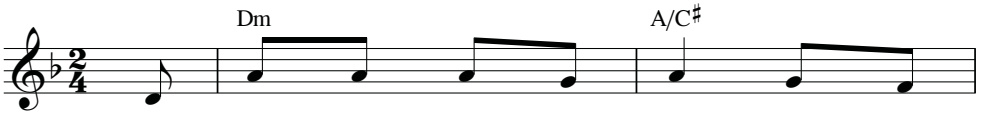

1. Mẹ Ma - ri - a đẹp tươi như bình
2. Mẹ như hoa thơm ngàn hương luôn tỏa
3. Mẹ oai phong nơi tòa cao như đoàn
4. Mẹ luôn yêu thương hồn con như biển
5. Vượt qua không gian thời gian muôn người

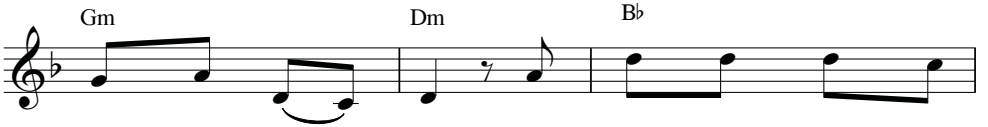

minh chiếu rạng ngời. Vầng trăng lung linh màn
bay chín tầng trời. Mọi ô nhơ không hề
binh tiến vào trận. Mười hai sao thêu triều
dâng sóng dạt dào. Tầng mây cao xa nào
cung kính lạy mừng. Mẹ cao sang muôn hồng

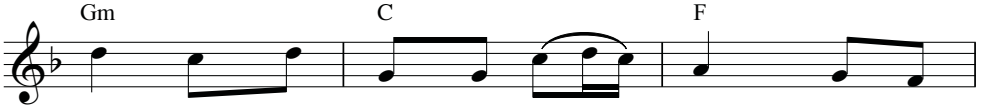

đêm so với Mẹ còn kém xa.
vương ôi xác hồn Mẹ sáng tươi.
thiên nhân đức Mẹ ngời sáng hơn. ĐK: Con thành
hơn con thấy thỏa lòng biết bao.
ân Thiên Chúa ngàn đời mến thương.

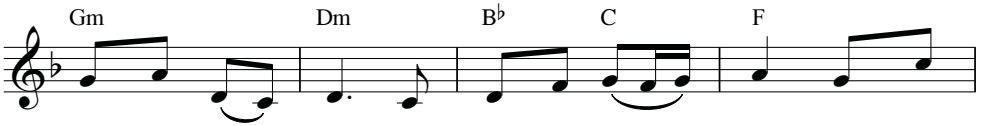

tâm kính mừng Mẹ, mừng Mẹ đầy ơn phúc. Lòng khiết

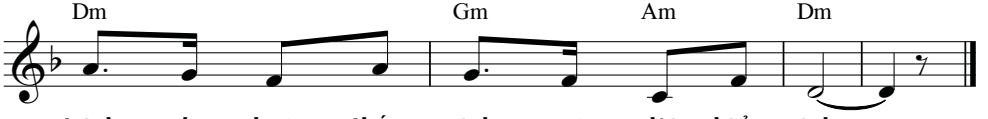

trinh như huệ thắm xinh muôn đời hiển vinh.

MẸ ĐẸP TƯƠI 2

Nguyễn Khắc Xuyên

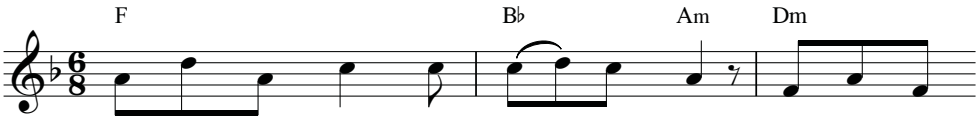

ĐK: Mẹ ánh bình minh dâng lên sáng ngời! Màn tối trần

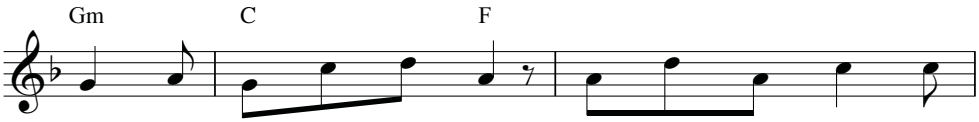

gian không hề vương gót chân. Mẹ chính vừng trăng trong

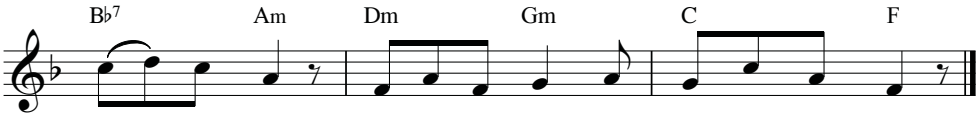

sáng giữa trời! Tà áo Mẹ như tuyết rơi đỉnh non ngàn.

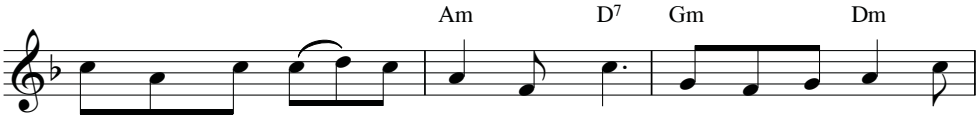

1. Mẹ là vinh hiển của bao nòi giống, Mẹ là hoa tươi nở
2. Mẹ được Thiên Chúa ban cho nhiều phúc: Trên đời ai dám sánh
3. Con từ khi mới bập bẹ tập nói, con hằng reo tên, nhắc

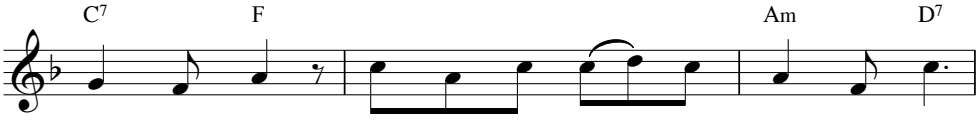

bên trời sáng! Mẹ là yên vui của bao đời sống,
đâu cùng Mẹ! Mẹ được ơn phúc xuống trong mọi lúc,
tên Mẹ mãi. Con từ khi biết yêu trên đời sống,

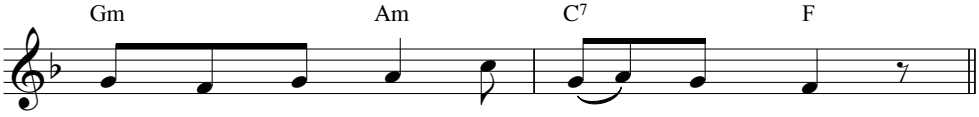

Mẹ hiền Mẹ thảo ôi Mẹ nhân lành.
trên đời một Mẹ vết tội không hề.
con hằng say mê mến Mẹ đêm ngày.

MẸ ĐỨNG ĐÓ

Kim Long

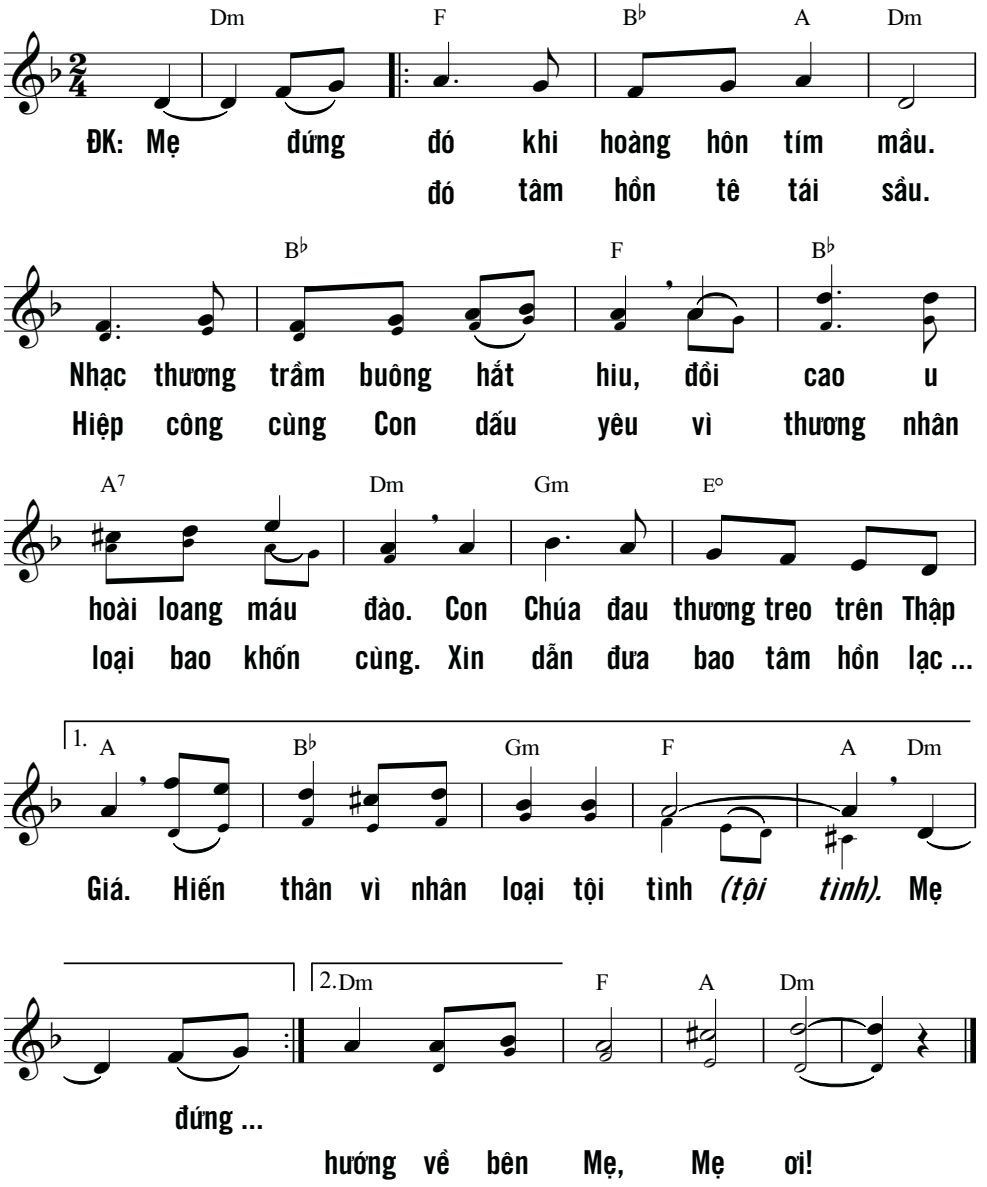

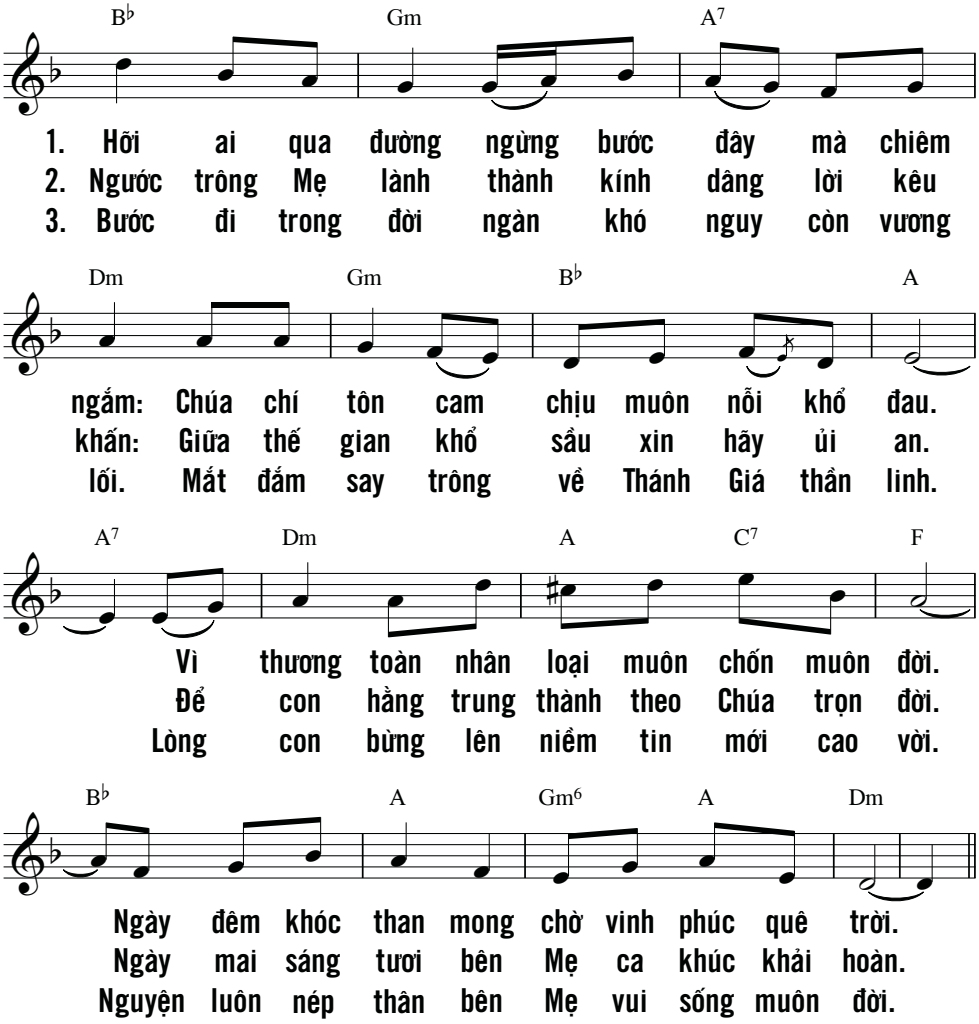

Đẹp lộng lẫy, này đây công chúa,
mặc xiêm y dệt gấm thêu vàng,
phục sức huy hoàng, được dẫn tới Quân Vương,
cùng các trinh nữ theo sau hầu cận.
Lòng hoan hỷ, đoàn người tiến bước,
vẻ tưng bừng, vào tận hoàng cung.
(Tv 45, 14-16)

MẸ HIỆP CÔNG

Phanxicô

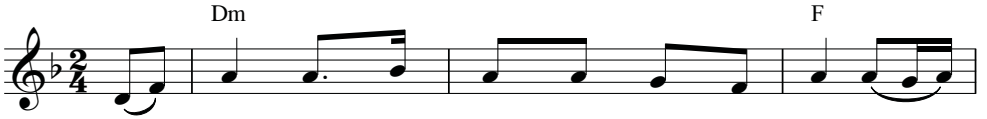

1. Chiều xưa khi Chúa giang tay trên Thập Giá, Mẹ
2. Chiều xưa trong gió mênh mang trên đồi cao, Mẹ
3. Tình yêu mang trái tim bao la tình yêu, Mẹ
4. Giờ đây vai chúng con vẫn mang Thập Giá, gục

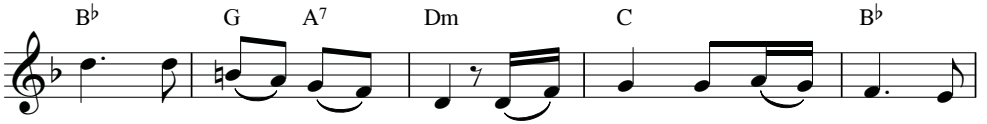

đứng chắp tay nguyện cầu. Đồi cao ôi tím sầu là
thấy thế gian tội tình. Mẹ thương bao kiếp người còn
đón chúng con trở về. Mẹ đưa ai ngóng chờ tìm
ngã biết bao nhiêu lần. Đoàn con nương bóng Mẹ là

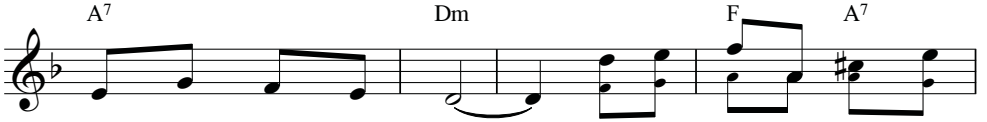

hồn thế gian đen mầu.
chìm đắm quên ơn Trời. ĐK: Mẹ mãi mãi là Mẹ chúng
gặp Chúa Con nhân từ.
Mẹ chúng nhân muôn đời.

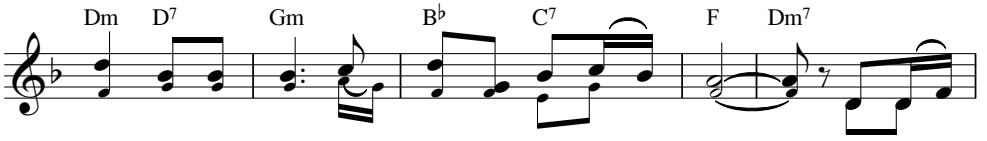

con, Ma - ri - a mãi mãi là Mẹ chúng con. Mẹ hiệp

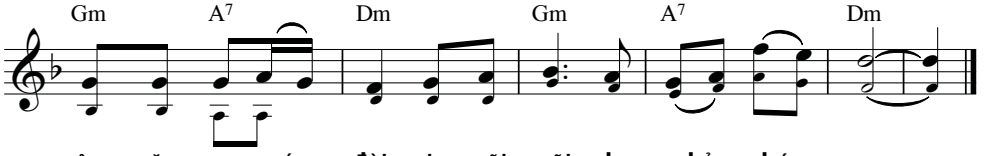

công năm xưa cứu đời, xin mãi mãi che chở chúng con.

MẸ LÀ

Linh Sơn

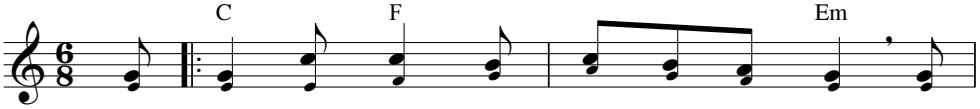

ĐK: Mẹ là trăng thanh tỏa ánh sáng dịu hiền, Mẹ
là hoa tươi hương ngát nơi cửu trùng, Mẹ

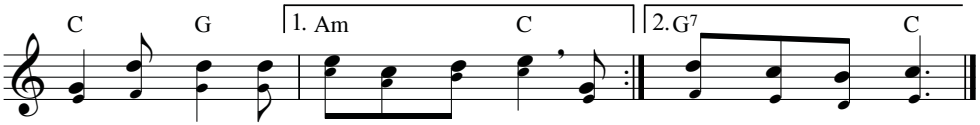

là sao hôm le lói trời đêm tối. Mẹ ...
là suối mát bổ ... dưỡng linh hồn con.

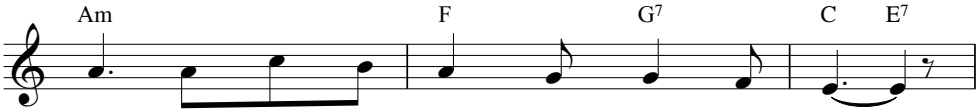

1. Trong đêm tối âm u dương gian mịt mù.
2. Xưa trên Thánh Giá Chúa thương trao Mẹ hiền.
3. Bao năm tháng sống trong trông mong đợi chờ.

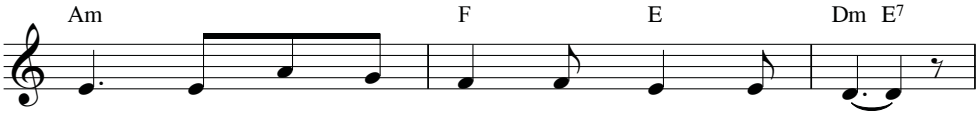

Thuyền vượt sóng giữa biển hiểm nguy tối tăm.
Làm Mẹ chúng con ở trên dương gian này.
Đường đời biết bao nẻo hiểm nguy cuốn lối.

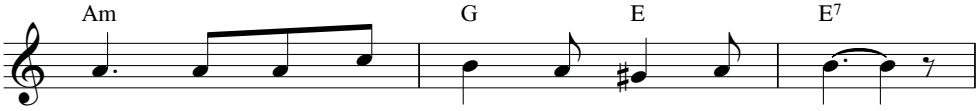

Con âu lo ngước trông tìm vì sao sáng.
Khi lâm nguy ngửa trông kêu cầu Mẹ giúp.
Nhưng con tin nhớ có tay Mẹ phù giúp.

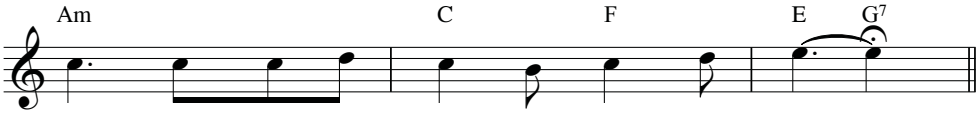

Xin thương tung ánh quang chỉ đường đưa lối.
Con yên tâm sống trong tình Mẹ lân ái.
Luôn luôn âu yếm đưa đoàn con tiến bước.

MẸ LÀ BÓNG MÁT

Phanxicô

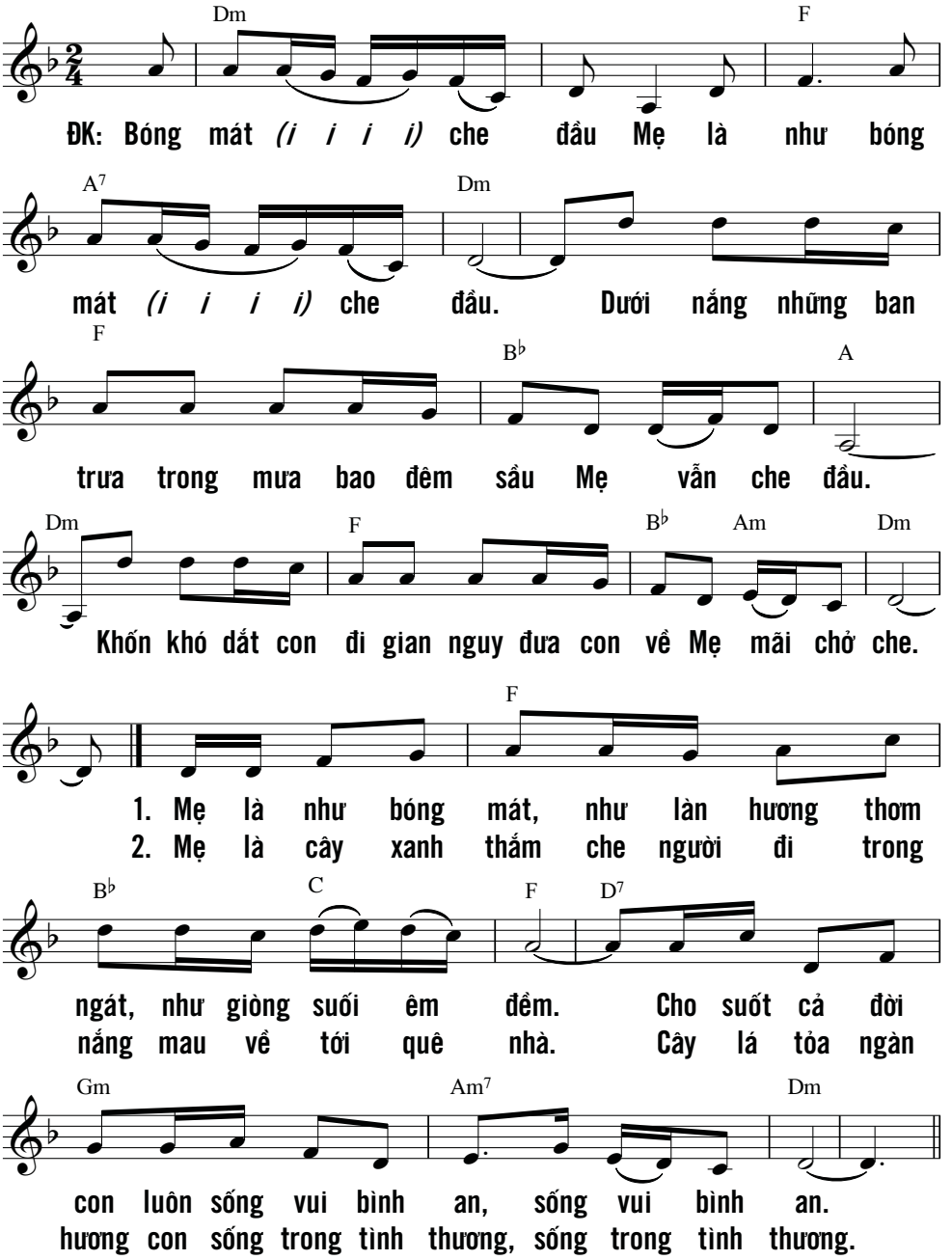

MẸ MARIA

Tâm Bảo

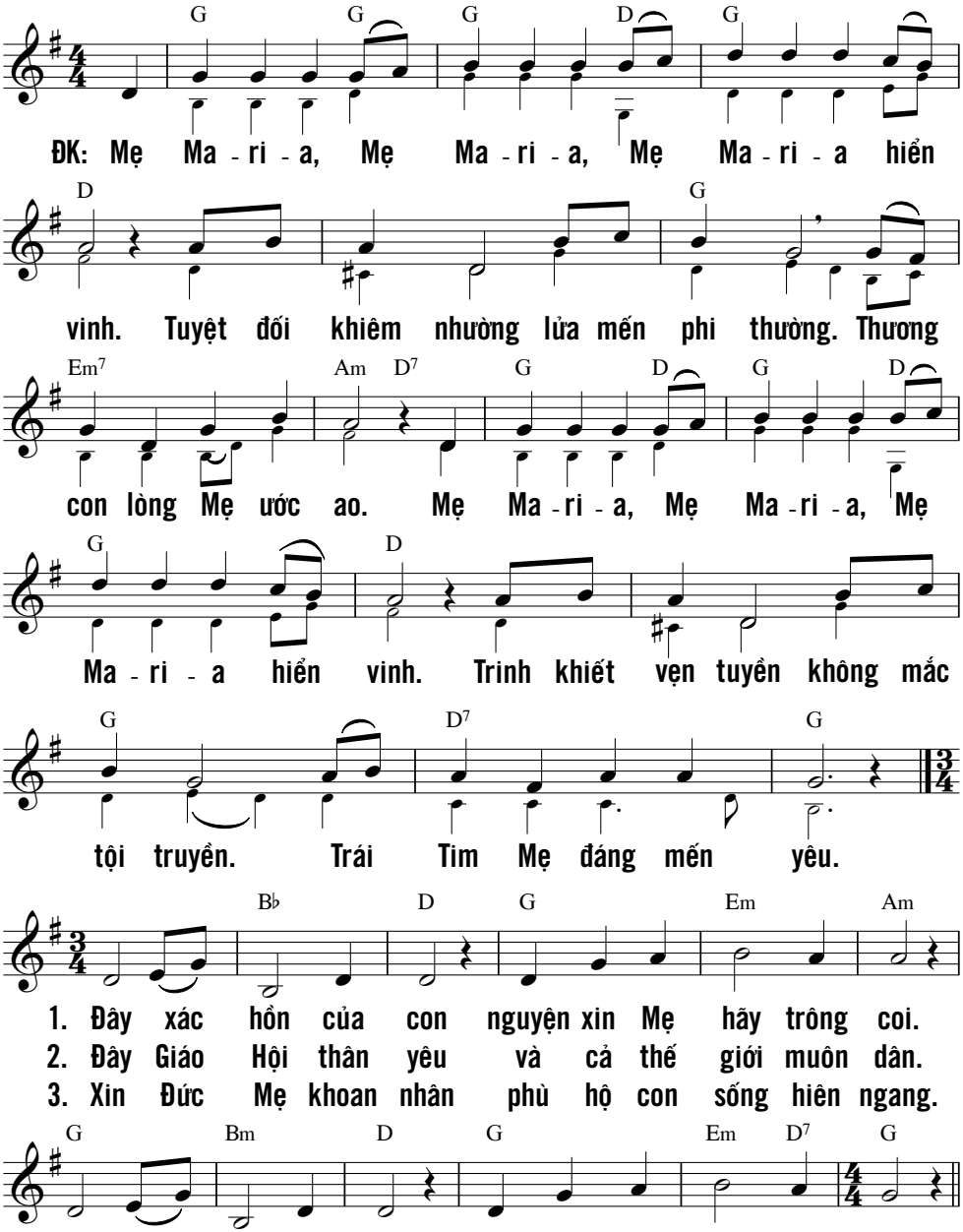

MẸ LÀ MÙA XUÂN

Hùng Lân

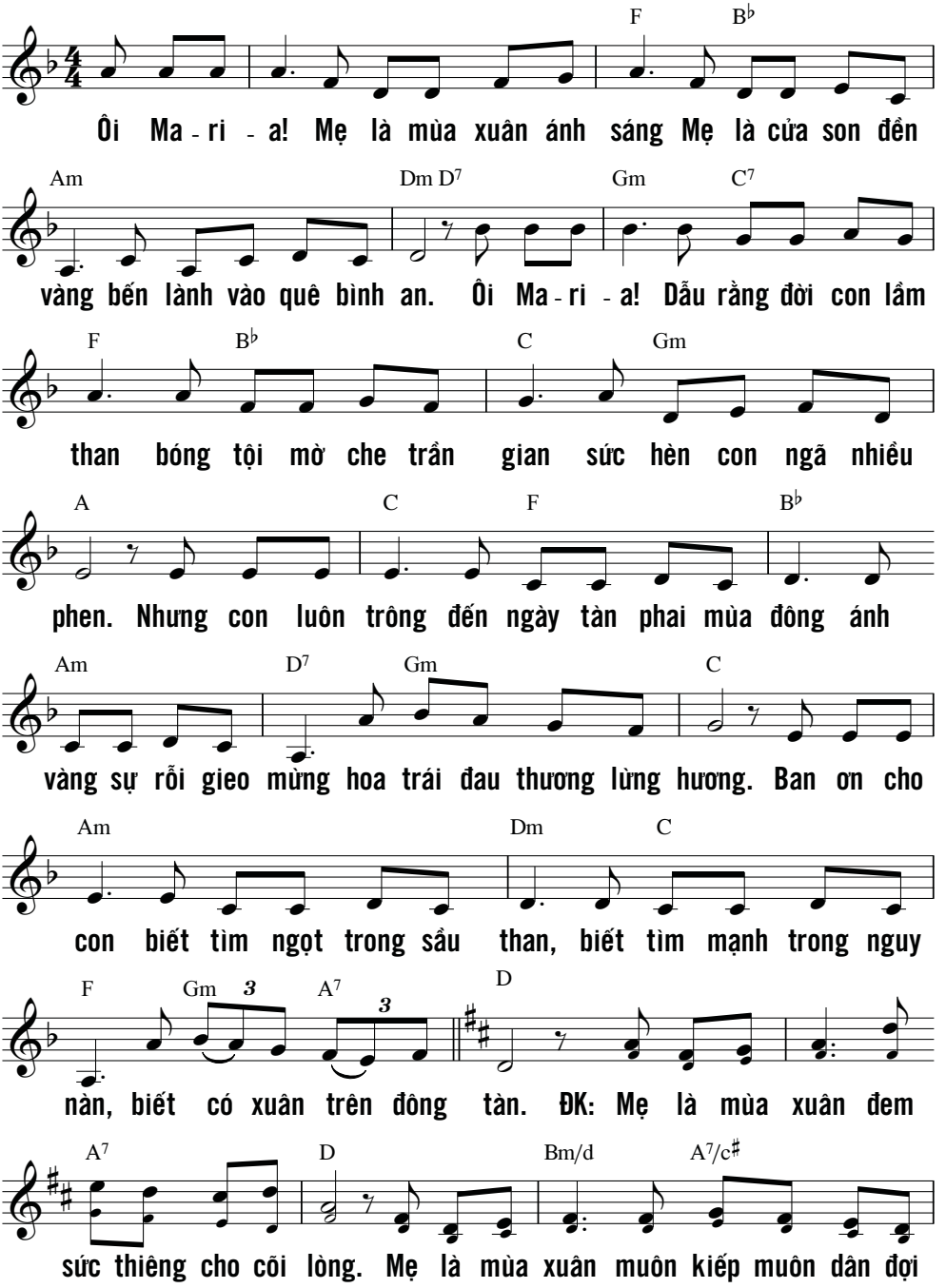

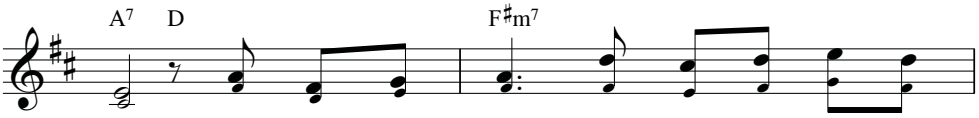

trông. Mẹ là mùa xuân bất diệt trên cõi hằng

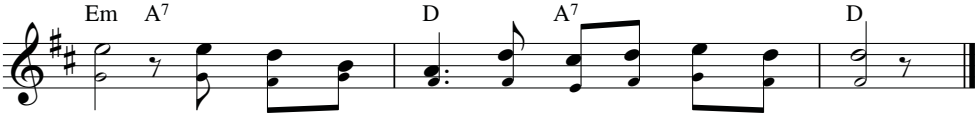

sống. Giúp con vượt đời trông về cõi phúc vô song.

MẸ TUYỆT MỸ

Kim Long

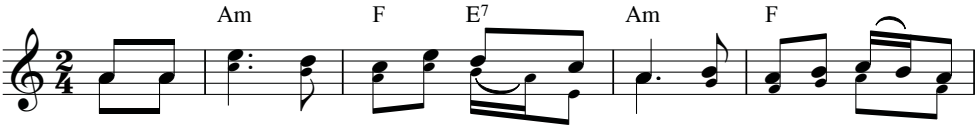

ĐK: Mẹ tuyệt mỹ không hề vấn vương tội tình, diễm lệ như ánh bình

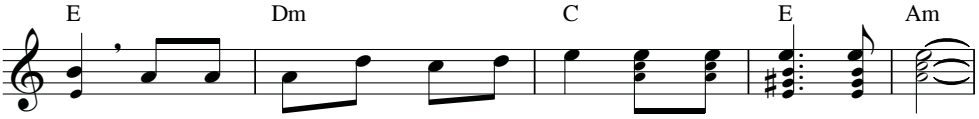

minh. Mẹ hoàn toàn trong sạch tinh khiết như muôn hoa tươi xinh.

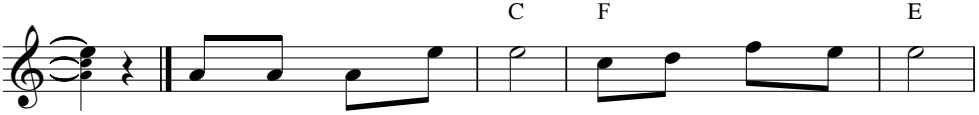

1. Mẹ là vườn khép kín, là mạch suối niêm phong.
2. Mẹ tràn đầy thánh đức hồn tinh trắng cao quang.
3. Triều thần cùng cất tiếng tụng ca Đức Trinh Vương.
4. Mẹ là nguồn ánh sáng hằng soi dẫn muôn dân.

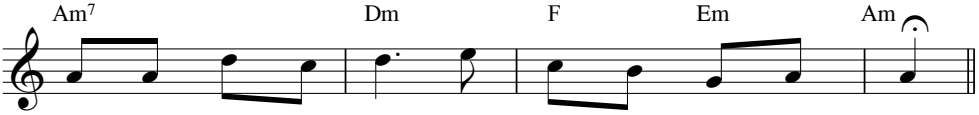

Mẹ là hoa thủy tiên thắm xinh muôn màu muôn hương.
Mẹ là bông huệ tươi điểm tô vương tòa thiên cung.
Trần hoàn chung lời ca tán dương muôn đời muôn phương.
Tìm về quê bình an sống vui trong niềm hân hoan.

MẸ NHÂN LOẠI

Phanxicô

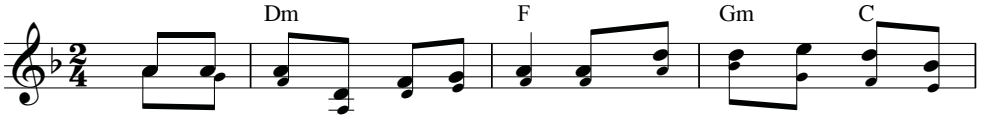

ĐK: Ma - ri - a ngày xa xưa ấy, đồi hoang liêu bóng mây nhạt

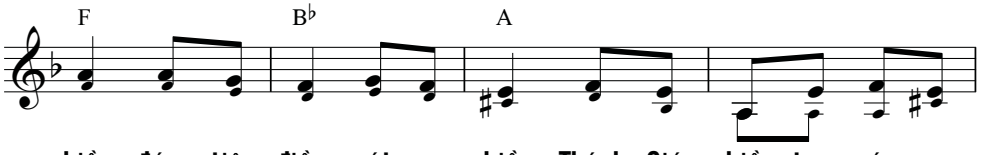

chiều, đứng tiêu điều, xót xa nhiều, Thánh Giá chiều treo xác con

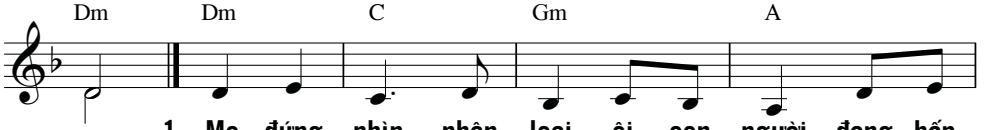

1. Mẹ đứng nhìn nhân loại ôi con người đang hấp
yêu.
2. Mẹ đã nhiều mong đợi cho con người mau xa
3. Mẹ ấm lòng hoan lạc tuy tim mình như dao

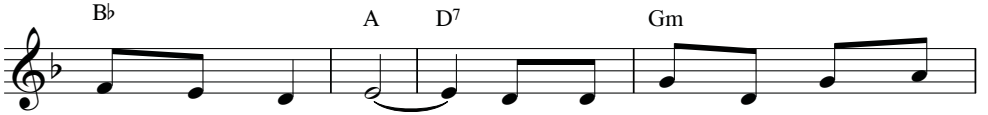

hối giữa tội nhơ. Mẹ nhìn lên bàn tay Thánh
thoát những khổ đau. Mẹ hiệp công cùng con thương
sắc đã thủng sâu. Trời chiều nay tầng mây u

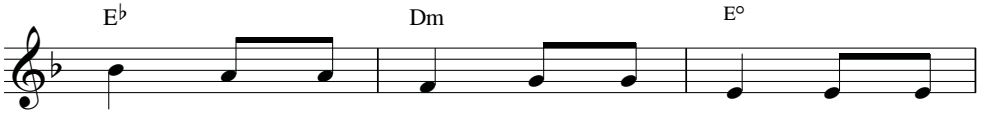

Giá, chung tâm hồn, chung đau buồn bên Con
mến, xin ân tình, xin an bình như mưa
ám, nhưng tim Mẹ luôn hy vọng trên gian

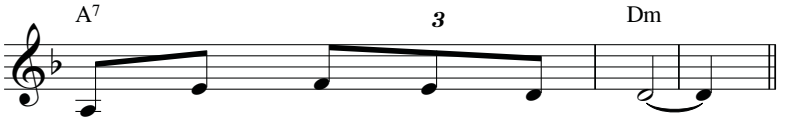

mình cứu rỗi cho cuộc đời.
hồng rơi xuống cho lòng người.
trần đã sáng muôn hồn người.

MẸ ƠI!

Hải Triều

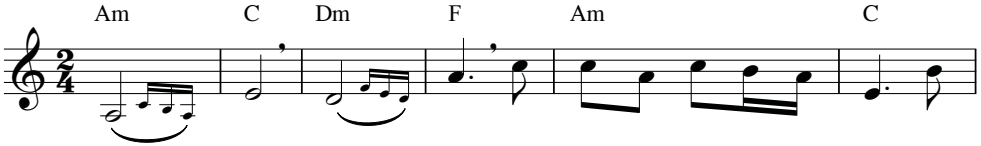

ĐK: Mẹ ơi, Mẹ ơi! Con yêu Mẹ nói sao cho vừa, con

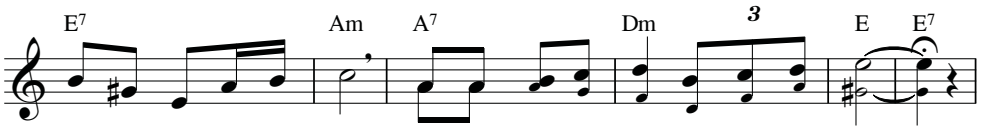

yêu Mẹ kể sao cho xiết, vì lòng Mẹ từ bi tình Mẹ tha thiết.

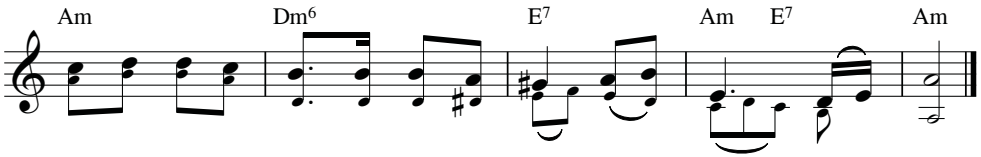

Mẹ yêu con vô ngần con xin yêu Mẹ suốt đời Mẹ ơi!

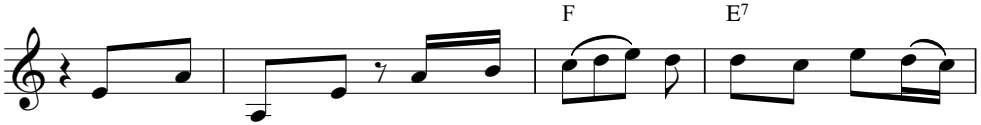

1. Rừng xanh chập chùng bao nhiêu lá con yêu Mẹ bấy nhiêu
2. Kìa chim hợp đàn bao nhiêu cánh con yêu Mẹ bấy nhiêu
3. Tầng mây nhẹ trôi bao nhiêu lớp con yêu Mẹ bấy nhiêu
4. Đồng nương trổ hạt bao nhiêu lúa con yêu Mẹ bấy nhiêu

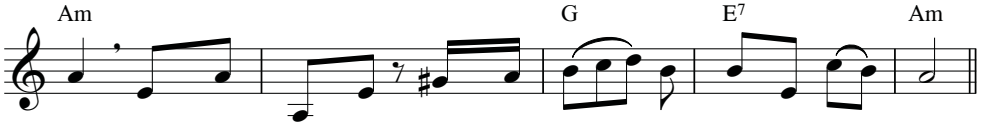

lần. Biển khơi dạt dào bao lớp sóng con yêu Mẹ bấy nhiêu.
lần. Ngàn thông rì rào bao câu hát con yêu Mẹ bấy nhiêu.
lần. Trời thanh rạng ngời muôn tinh tú con yêu Mẹ bấy nhiêu.
lần. Ngàn hoa rộn ràng bao sắc thắm con yêu Mẹ bấy nhiêu.

NGÀN HOA ĐẸP TƯƠI

Kim Long

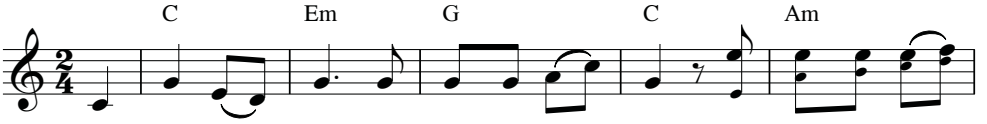

ĐK: Ngàn hoa đẹp tươi con dâng lên Nữ Vương, con dâng lên Nữ

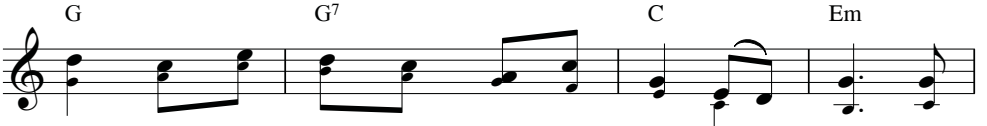

Vương cùng tiếng ca nguyện cầu tháng ngày vọng ngân ôi

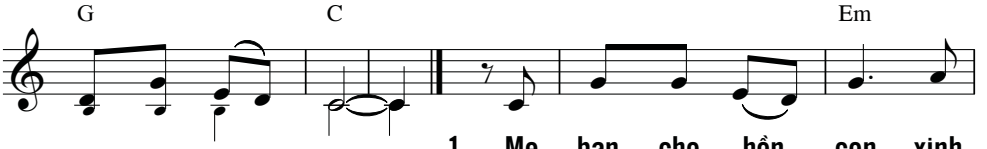

Mẹ Chúa thiên đường.

1. Mẹ ban cho hồn con xinh
2. Đời con nơi trần gian muôn
3. Ngàn năm không nhạt phai tâm

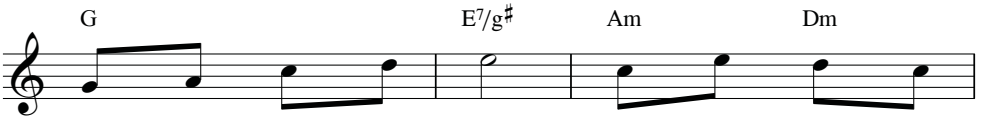

đẹp tựa hoa tinh trắng, nhuần thấm hương thơm
ngàn khổ đau nguy biến, chỉ biết trông lên
tình cậy tin yêu mến, ngày tháng trôi êm

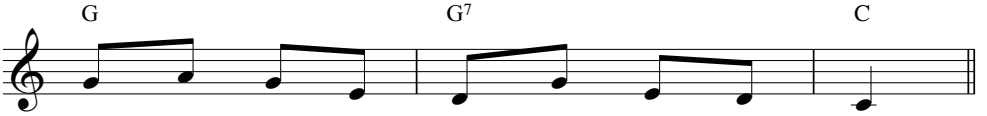

nồng ngát bay nhẹ nhàng tới quê thiên đàng.
Mẹ khấn xin cho hồn lắng vơi ưu phiền.
đêm dưới tay Mẹ hiền sướng vui trọn niềm.

ĐỨC MẸ

NHỮNG CÁNH HOA DÂNG MẸ

Nguyễn Duy

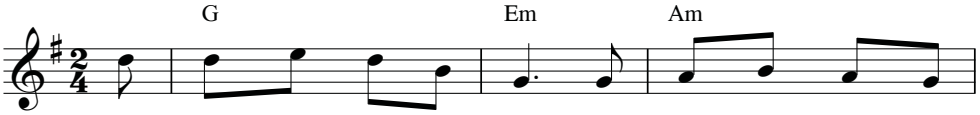

1. Như muôn cánh hoa tươi hồng tỏa bay ngát hương thơm
2. Khi vui đón nghe tin mừng này Thiên Sứ thân chào
3. Đau thương Chúa bao âu sầu vườn xưa Chúa dâng lời
4. Hân hoan chứa chan tâm hồn ngày Con Chúa đã khải

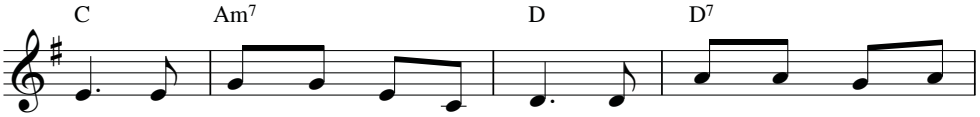

lừng. Dâng tiến Đức Mẹ tình thương hồn con như vườn xanh
Mẹ. Và Chúa giáng sinh trần gian rồi khi vui gặp lại
cầu. Khi sắp vác cây Thập Tự và khi trên đầu gai
hoàn. Ngài chiến thắng để phục sinh và khi Thánh Thần Thiên

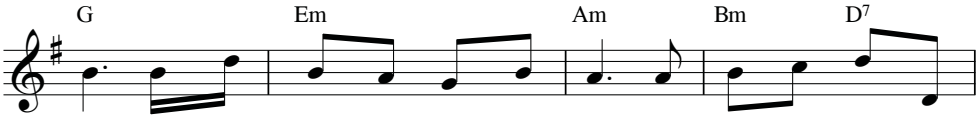

lá. Mẹ tưới cho tươi mùa nở hoa rộn lên tiếng hát mùa
Chúa. Xin tiến dâng kinh hạt thắm tươi lòng con suy đến Mùa
buốt. Khi chết treo trên đồi nhuốc nhơ lòng con suy đến Mùa
Chúa. Đã xuống trên môn đệ phúc ân lòng con suy đến Mùa

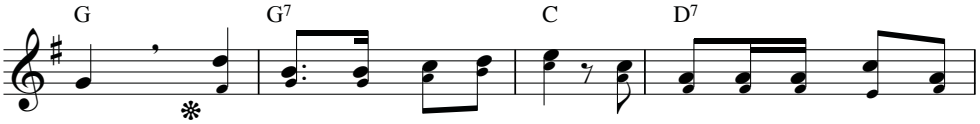

xuân. ĐK: ❊ Hỡi Mẹ nguồn ơn cứu giúp chính Mẹ là giòng suối hồng
Vui. Dâng về Mẹ Ma - ri - a ân tình này là những hạt
Thương.
Mừng.

❊ *(Có thể hát 1 trong 2 ĐK)*

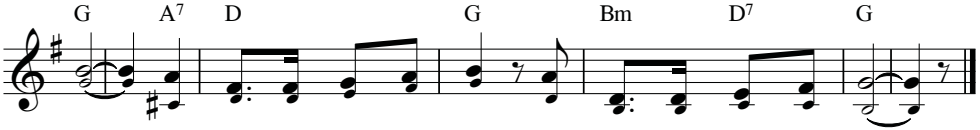

ân. Xin Mẹ dạy con biết sống trong tình Mẹ luôn yêu thương.
kinh. Xin từng lời kinh kết chuỗi dâng Mẹ tràng hoa Mân Côi.

NỮ VƯƠNG HÒA BÌNH

Hải Linh, 1959

F B♭ F C F

f ORGUE Mở đầu

𝄋 *mf* *f* Am Dm

ĐK: KÍNH MỪNG NỮ VƯƠNG. Nữ Vương Hòa Bình.

mf *f*

ĐK: KÍNH MỪNG NỮ VƯƠNG. Nữ Vương Hòa Bình.

mf C F *p* C F C F

Nữ Vương Hòa Bình. Đây bao tâm hồn thao thức.

mf *p*

Nữ Vương Hòa Bình. Đây bao tâm hồn thao thức.

mf F7 B♭ *f*

Dân con đất Việt nao nức cất tiếng

mf *f*

Dân con đất Việt nao nức cùng cất tiếng

F C B♭ C F

p

ca mừng vui. Kính chào Nữ Vương Hòa Bình.

p

ca mừng vui *(cất tiếng ca).* Kính chào Nữ Vương Hòa Bình.

C F7

f

Tung hô! Tung hô! Mẹ là

mf

Mẹ Ma - ri - a Mẹ đầy ơn phúc.

B♭ C7 F C

ff

sáng khắp đất nước bao la. *f* Tung hô! Tung

mf

Tung hô Ma - ri - a. Mẹ Ma - ri - a

F7 B♭ F C7 F **Fine**

f

hô! Đem nguồn sống an vui chan hòa.

f

Mẹ đầy ơn phúc trong an vui chan hòa.

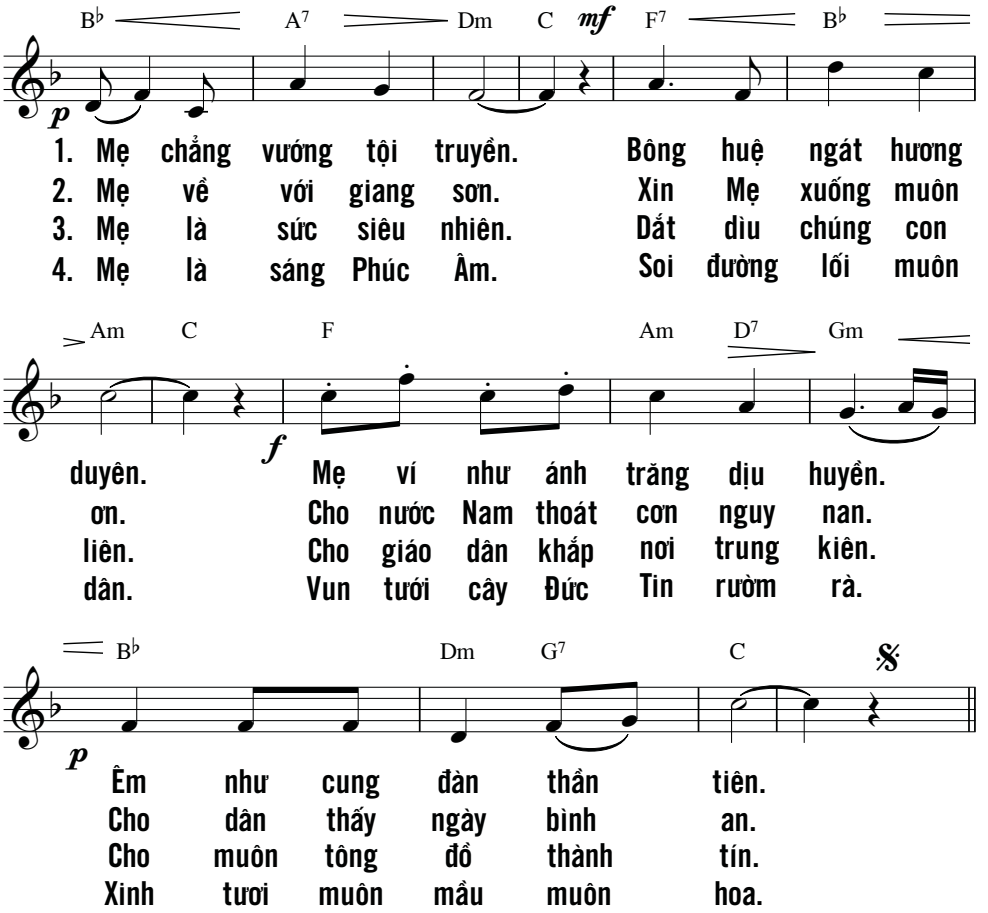

Con cái ngài sẽ nối dòng tiên đế,
ngài phong làm vương bá khắp trần gian.
Danh thơm ngài, thần xin truyền tụng
thế hệ này tới thế hệ kia.
Vì thế, dân dân sẽ nức lòng ca ngợi,
tiếng ngợi ca bất tận muôn đời.
(Tv 45, 17-18)

NIỀM CẬY TRÔNG

Hoàng Vũ

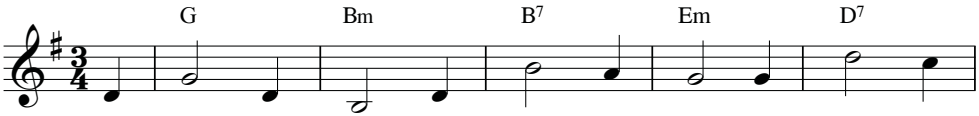

1. Mẹ ơi! Bao người lạc bước lưu đày ngày tháng chơi
2. Và bao nhiêu người lạc hướng trên đời liêu dấn thân
3. Còn ai chưa về Mẹ dắt đưa về thờ Chúa cao

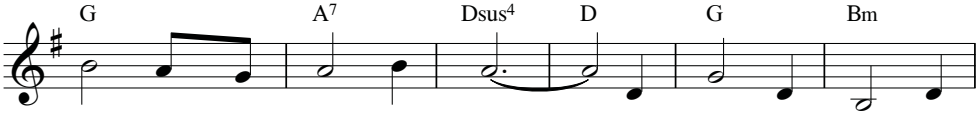

vơi như thuyền nan giữa khơi. Đoàn con xin Mẹ, Mẹ
đi trong vực sâu tối tăm. Đoàn con xin Mẹ: Rọi
sang cũng là Vua các vua. Mẹ ban cho được bền

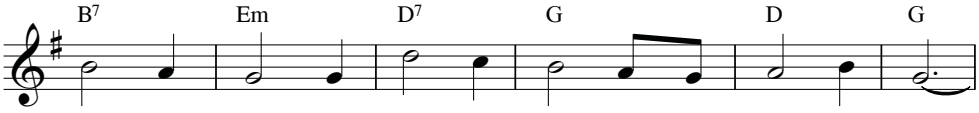

hãy thương tình dìu dắt con thơ qua hiểm nguy cõi đời.
ánh huy hoàng rực sáng tin yêu, yêu Mẹ tin Chúa Trời.
chí trung thành thờ Chúa Ba Ngôi ca tụng Mẹ suốt đời.

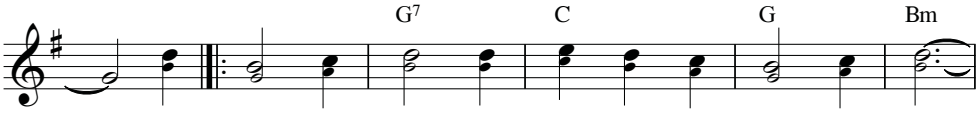

ĐK: Mẹ niềm cậy trông chưa thấy ai xin Mẹ về không.
niềm an vui ôi Nữ Trinh là niềm an vui.

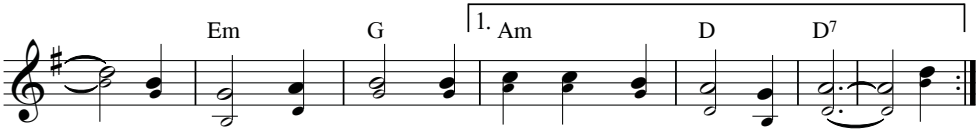

Hỡi Mẹ Thiên Chúa xin hãy lắng nghe con nài van. Mẹ ...
Hết tình kêu khấn con ...

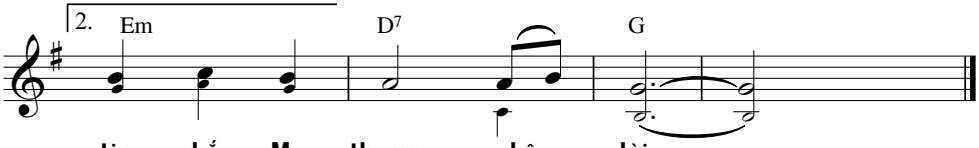

tin chắc Mẹ thương nhận lời.

NỮ VƯƠNG MÂN CÔI

Hải Linh

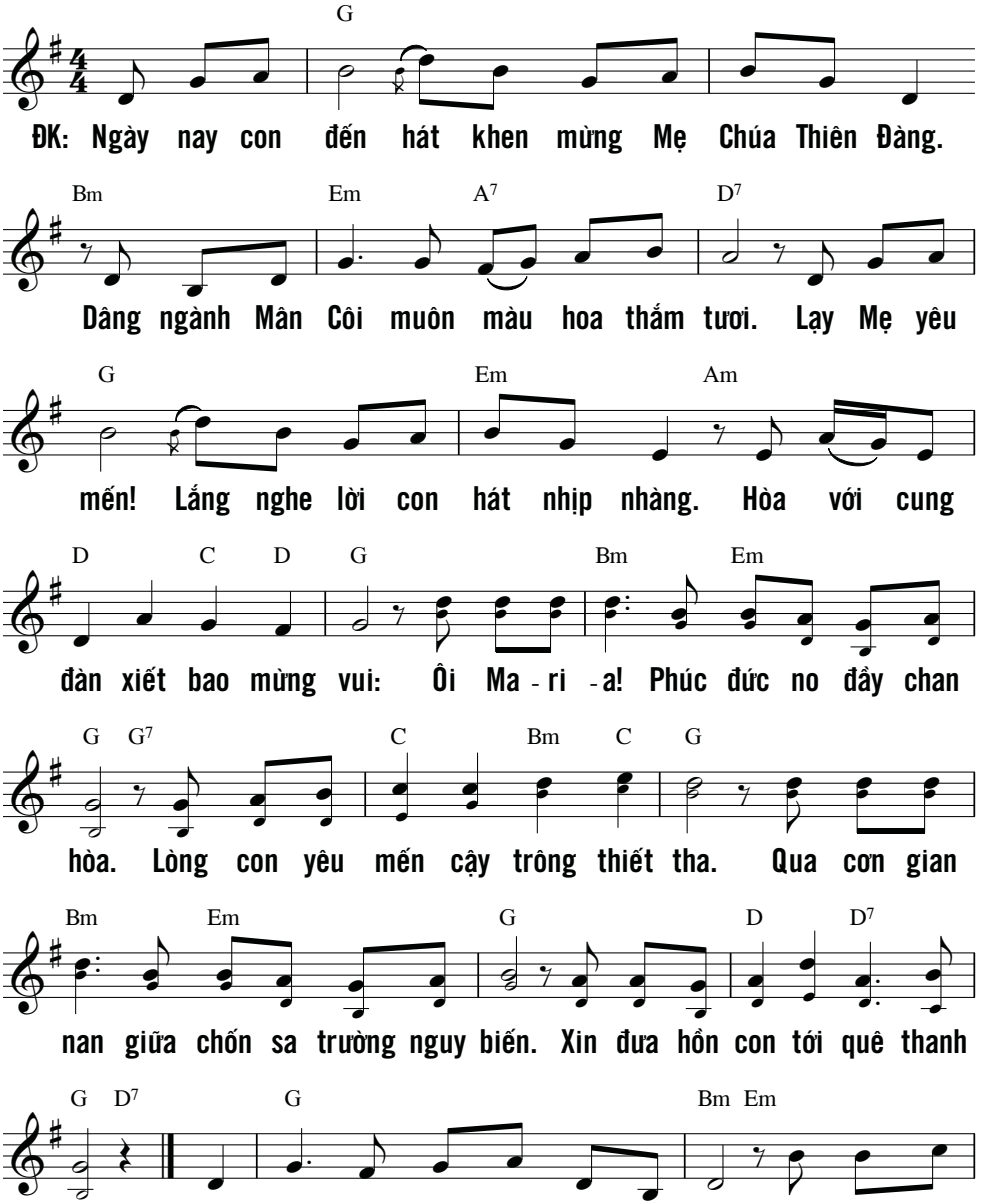

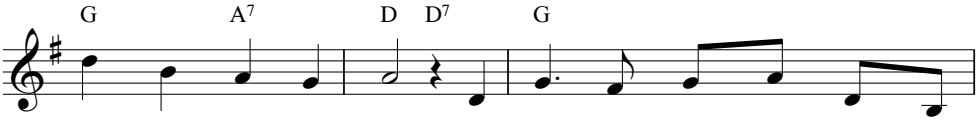

phép Mân Côi từ đây". Này con thành tâm mến yêu cậy
thắng chiến tranh còn chi? Này con cậy trông Nữ Vương bình
Thánh qua cơn lầm than. Mẹ ơi! Mẹ thương Giáo Hội Việt

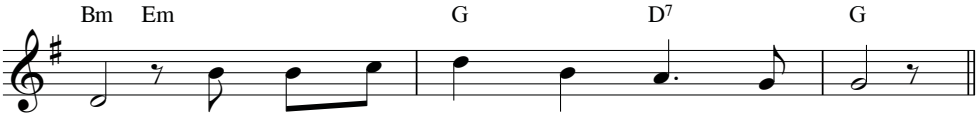

tin. Cao rao phép thánh Mân Côi hàng ngày.
an. Xin ơn phép thánh Văn Côi phù trì.
Nam Giơ tay cứu vớt xuống ơn đầy tràn.

BÀI CA KHÔNG QUÊN

Văn Chi

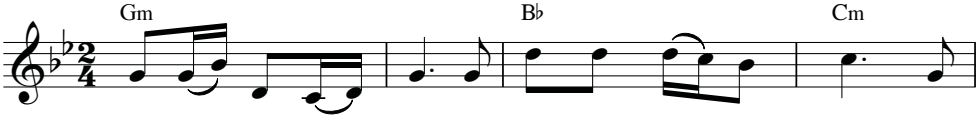

1,2,3. Tôi hát một bài ca. Bài ca không bao giờ 1. quên, bài
2. phai, bài
3. quên bài

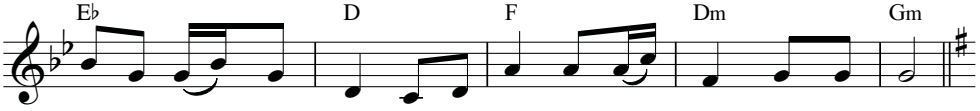

ca vạn thuở êm đềm, là bài ca của sứ thần Ga - bri - el.
ca là tiếng kinh chiều, là bài ca chất chứa ngàn muôn tin yêu.
ca ngời sáng ân tình là bài ca dâng hiến Mẹ bao yêu thương.

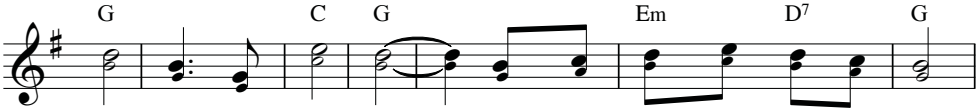

ĐK: A - ve Ma - ri - a ngọt trên môi tiếng ca êm đềm.

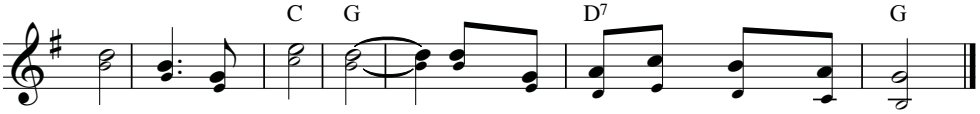

A - ve Ma - ri - a Kính chào Mẹ Nữ Vương Thiên đàng.

NỮ VƯƠNG THIÊN ĐÀNG

Ngô Duy Linh

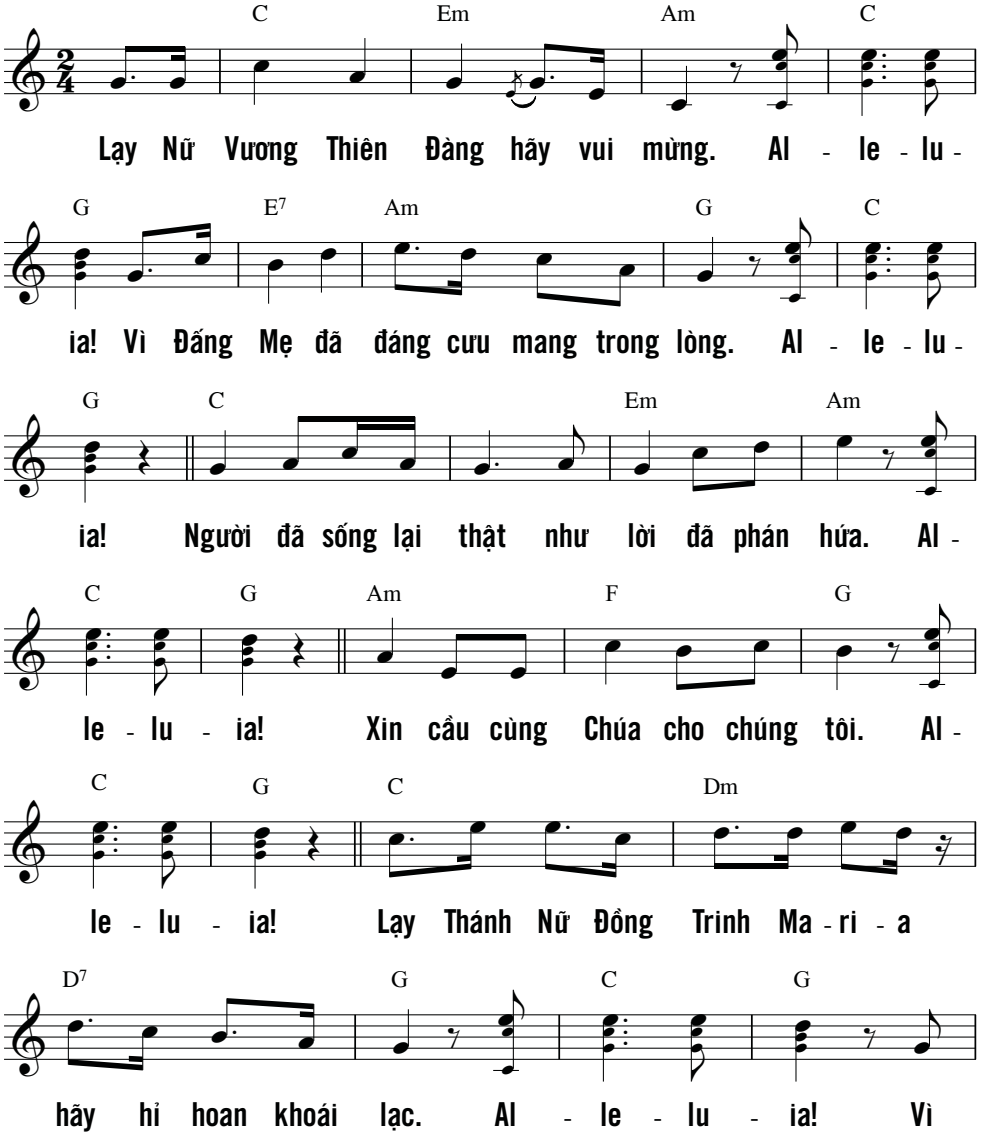

C Am C G

Chúa đã sống lại thật, vì Chúa đã sống lại

Vì Chúa đã sống lại thật, sống lại

C G Dm7 C

thật. Al - le - lu - ia! Al - le - lu - ia!

thật. Al - le - lu - ia! Al - le - lu - ia!

G Am F G C

Al - le - - lu - ia!

Al - le - - lu - - ia!

Hỡi tôi tớ CHÚA, hãy dâng lời ca ngợi,
nào ca ngợi danh thánh CHÚA đi !
Chúc tụng danh thánh CHÚA,
tự giờ đây cho đến mãi muôn đời !
(Tv 113, 1-2)

SAO MAI DỬA LỐI

Phượng Mi

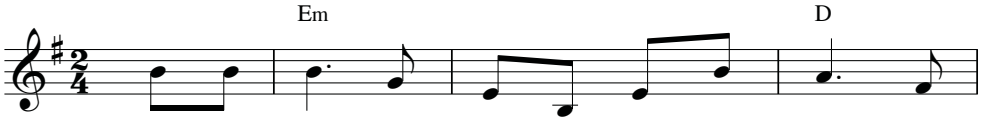

1. Ma - ri - a đưa dìu đời con bước đi, gian
2. Ma - ri - a Mẹ là vì sao sáng tươi, Mẹ

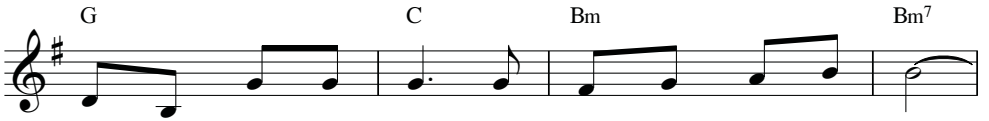

trần này bao gian nguy xin Mẹ thương ban cứu giúp.
là vầng trăng soi đêm trong cuộc đời bao trái đắng.

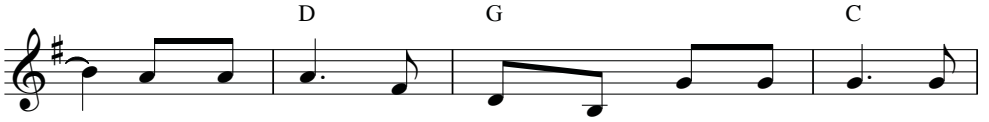

Trong âm u chiếc thuyền đời con lênh đênh, Mẹ
Trong đêm thâu con thầm nguyện kêu van xin, mong

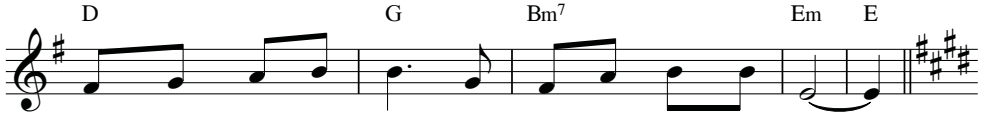

dìu thuyền con tới bến Mẹ là sao sáng dẫn đường.
được dựng xây thế giới luôn được vui sống thái bình.

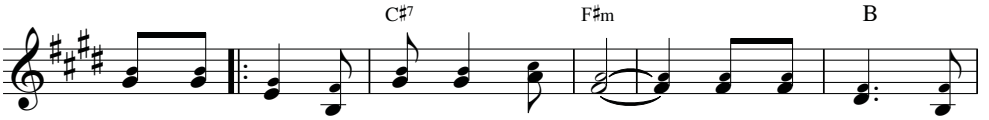

Dâng lên Mẹ vì sao mai sáng tươi, xin soi đường dìu
...Mẹ ngày nay con quyết tâm, đem Tin Mừng đổi

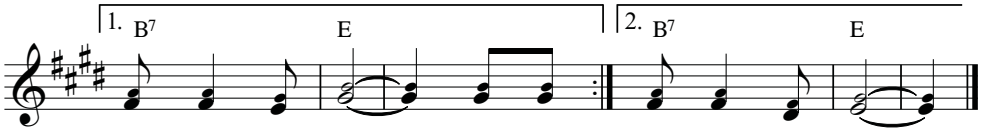

đưa con về bến. Hứa với...
...mới khắp trần gian.

SỐNG GẦN MẸ

Nguyễn Khắc Xuyên
Hoài Chiên

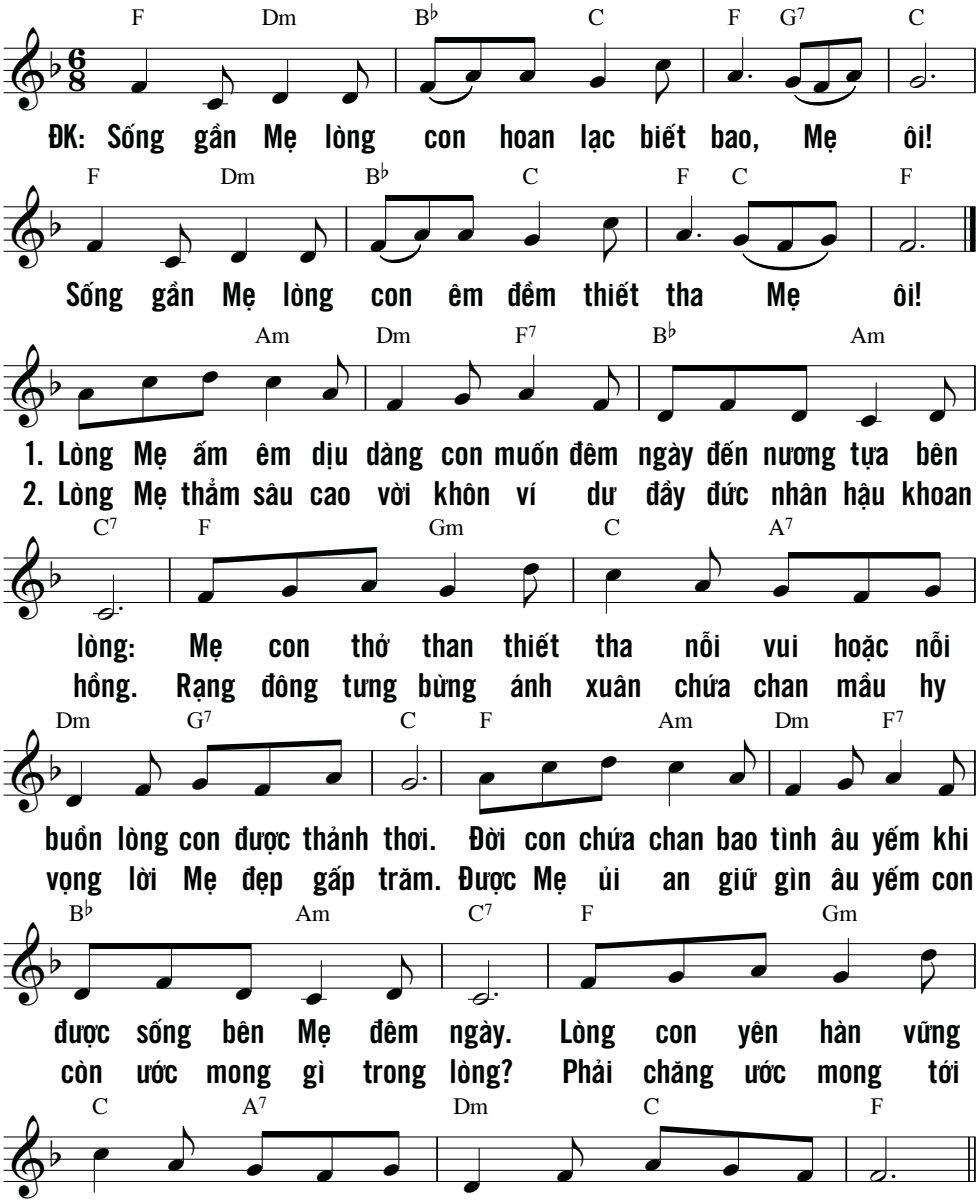

TÂM CA ĐỒNG HÀNH

Phương Anh

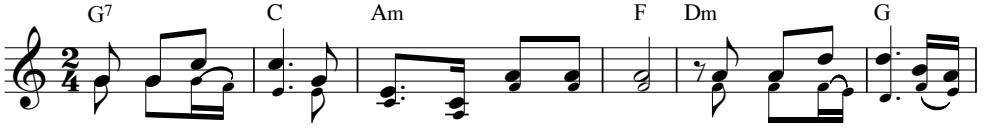

ĐK: Cùng Mẹ con đi trên đường đầy bao gian nguy. Cùng Mẹ con đi, tiến

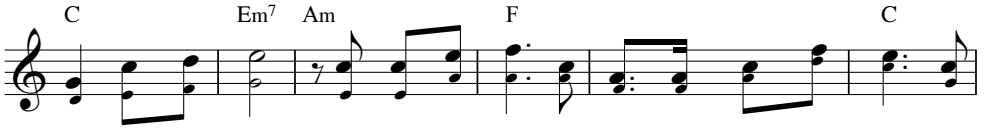

về ngàn năm mới. Tình Mẹ đưa con, đi vào hành trình hiến dâng, cho

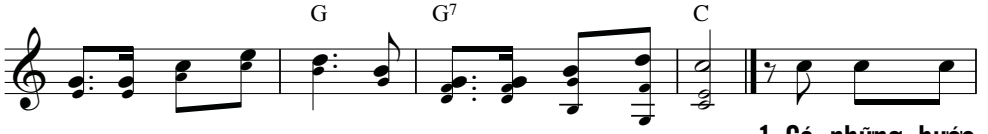

1. Có những bước
cuộc đời thôi khóc than, cho đẹp thời gian Chúa ban. 2. Có những trái
3. Có những tháng

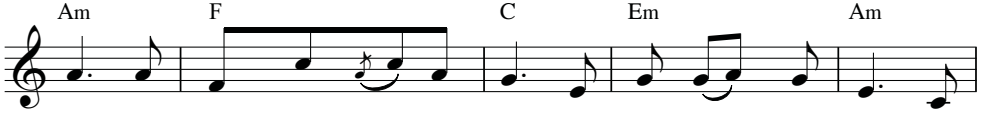

chân bao người quyết chí lên đường để loan báo Tin Mừng bụi
tim bao người dõi bước đi tìm tình yêu Đức Ki - tô nhuộm
năm bao người chiến sĩ âm thầm dệt trong tiếng kinh trầm thành

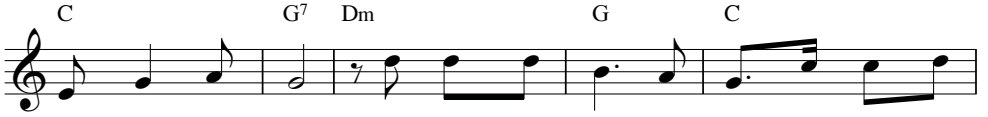

trần không vấn vương. Có những ước mong bao người con yêu vui
màu hoa khiết trinh. Có những gắng công bao người con luôn phấn
bài ca thánh ân. Có những khổ đau bao người kiên gan chiến

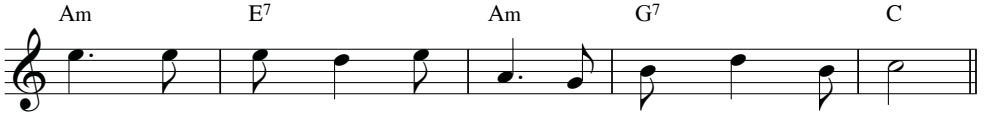

sống quyết hiến dâng trót đời, vì yêu mến Mẹ ơi.
đấu tiếp nối theo gót Mẹ, để nên thánh Mẹ ơi.
đấu quyết sống cho Nước Trời, dù gian khó Mẹ ơi.

TẬN HIẾN CHO ĐỨC MẸ

Huyền Linh

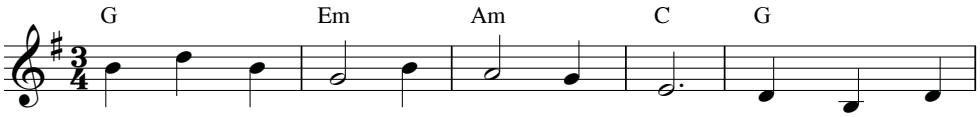

1. Con đến trước tòa Nữ Vương uy quyền, dâng hồn dâng
2. Con khấn xin Mẹ mỗi khi đau buồn, trên đường con
3. Xin Trái Tim Mẹ giữ con tinh tuyền, giữa đời ô

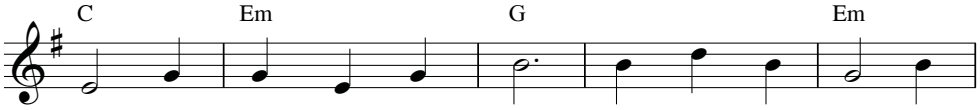

xác dâng cõi lòng yêu mến. Phó trót nơi Mẹ tấm
đi trong những ngày nguy khốn. Con biết tươi cười mắt
nhơ giữa muôn vàn nguy biến. Con ước tới giờ trút

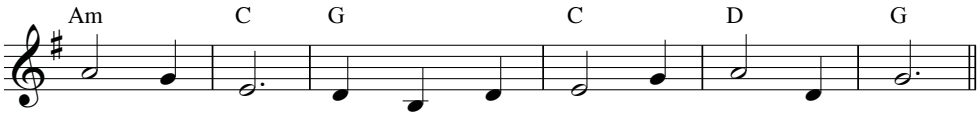

thân nhỏ hèn, để đời con luôn vui sống bằng yên.
trông lên Mẹ, Tấm lòng tha thiết trao mối tình thương.
hơi thở tàn, xác hồn trinh trong nơi Chúa nghỉ an.

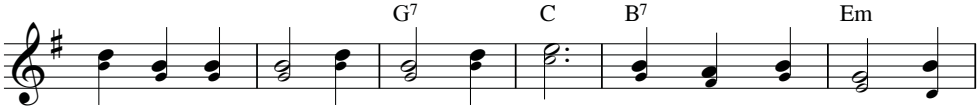

ĐK: Hỡi Ma - ri - a! Xin Mẹ nhận lấy, tấm thân xác hồn con

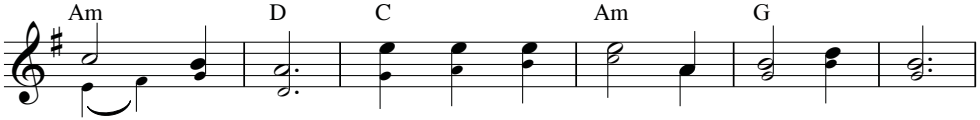

đến hiến dâng. Quyết chí thánh hóa nhờ Mẹ với Mẹ,

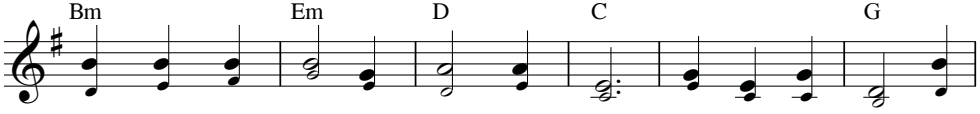

vững chí phấn đấu vì Mẹ trong Mẹ. Có Mẹ dắt dìu con

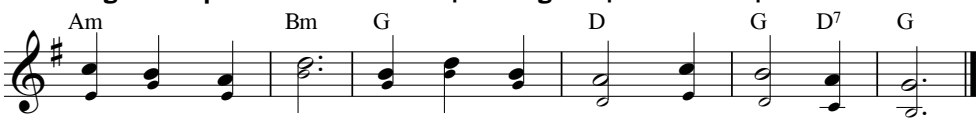

tiến lên đường mới, xây đắp vinh quang nước Cha muôn đời.

TẤU LẠY BÀ

Ý lời ca: Ca vãn Praeclara custos virginum

Vinh Hạnh

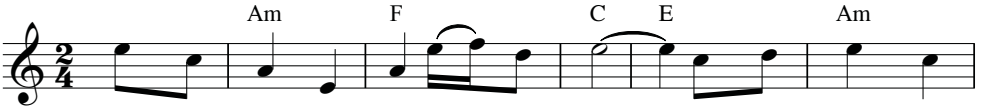

1. Tấu lạy Bà chở che kẻ đồng trinh. Mẹ Thiên Chúa hiển
2. Thoát mưu rồng Mẹ là tháp đài cao. Hải tinh sáng vời

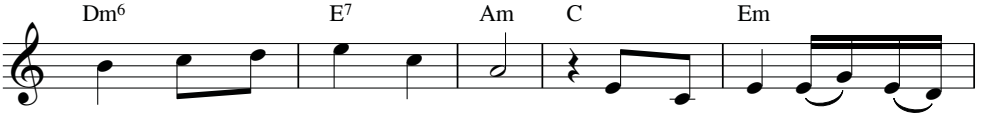

vinh, Mẹ Thiên Chúa uy quyền. Cửa rộng mở nơi cung
vợi hằng soi lối đưa đường. Cứu đoàn con thoát bóng

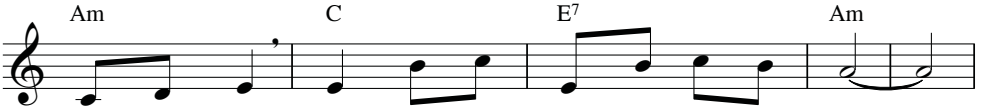

điện Thiên Quốc. Niềm tin tưởng niềm hoan hỉ Thiên Đình.
tà cheo leo. Nguyện xin dắt thuyền về bến ước mong.

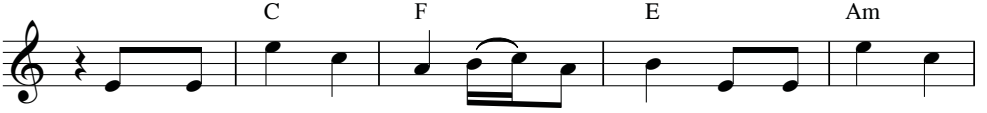

Mẹ là đóa huệ đẹp giữa bụi gai là bồ câu xinh
Nguyện Mẹ phá mây mờ giữa trùng dương bập bềnh giữa ba

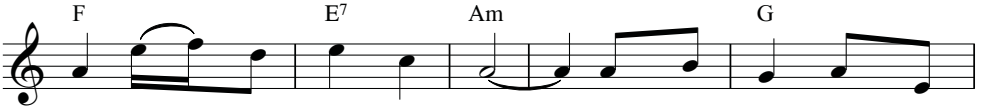

đẹp giữa trần ai xa vời. Gốc Jes - sê nẩy một
đào chiếc thuyền sắp đắm chìm. Thoát hiểm nguy dắt thuyền

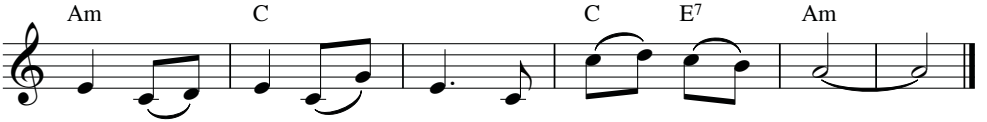

chồi tự rễ nở tươi một cánh hoa thơm.
về, về bến vững tâm về bến Thiên Đường.

TIẾNG GỌI FATIMA

Phanxicô

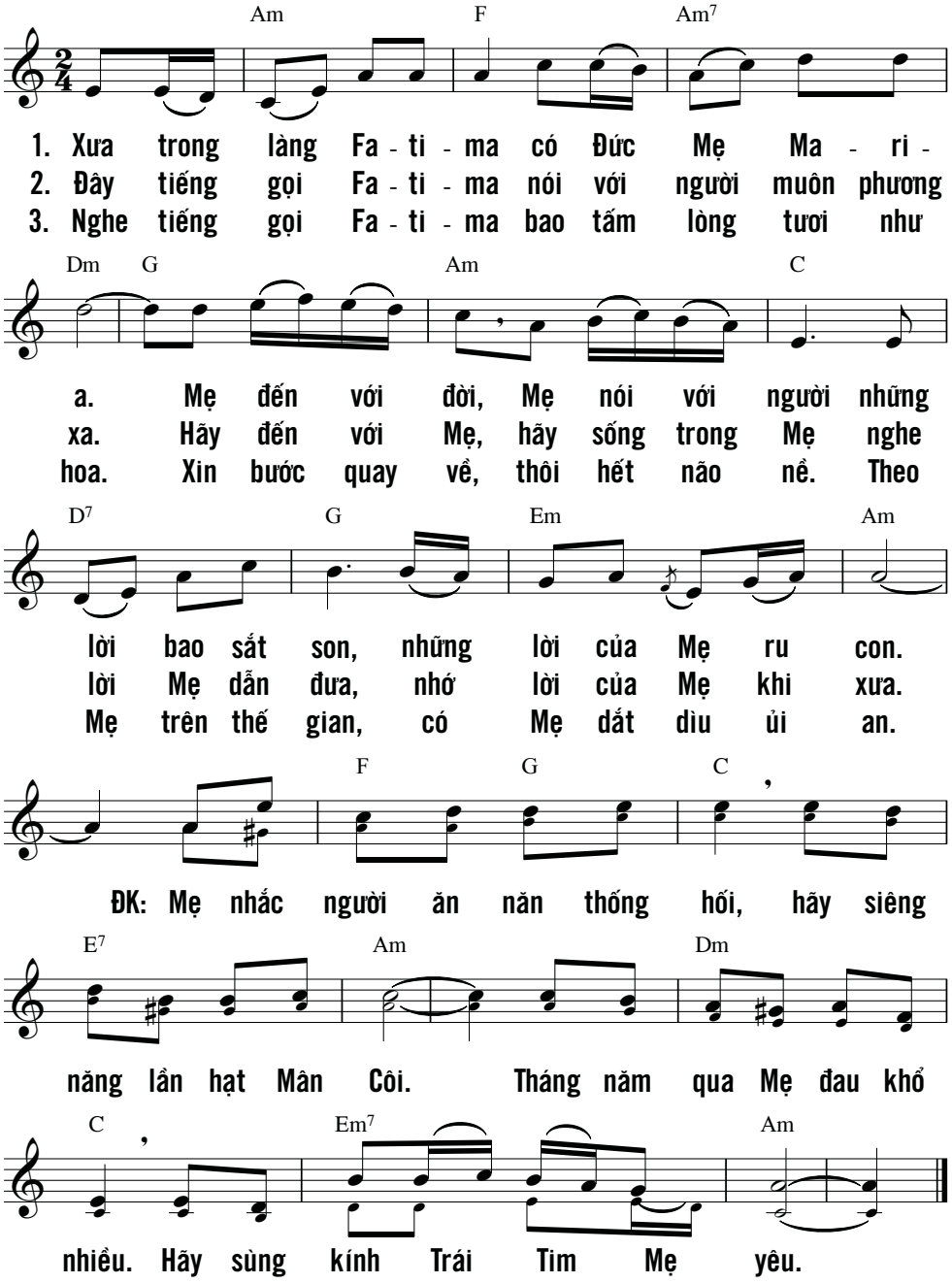

TIẾNG HÁT THIÊN THU

Thơ: Dao Kim
Nhạc: Thiên Tân

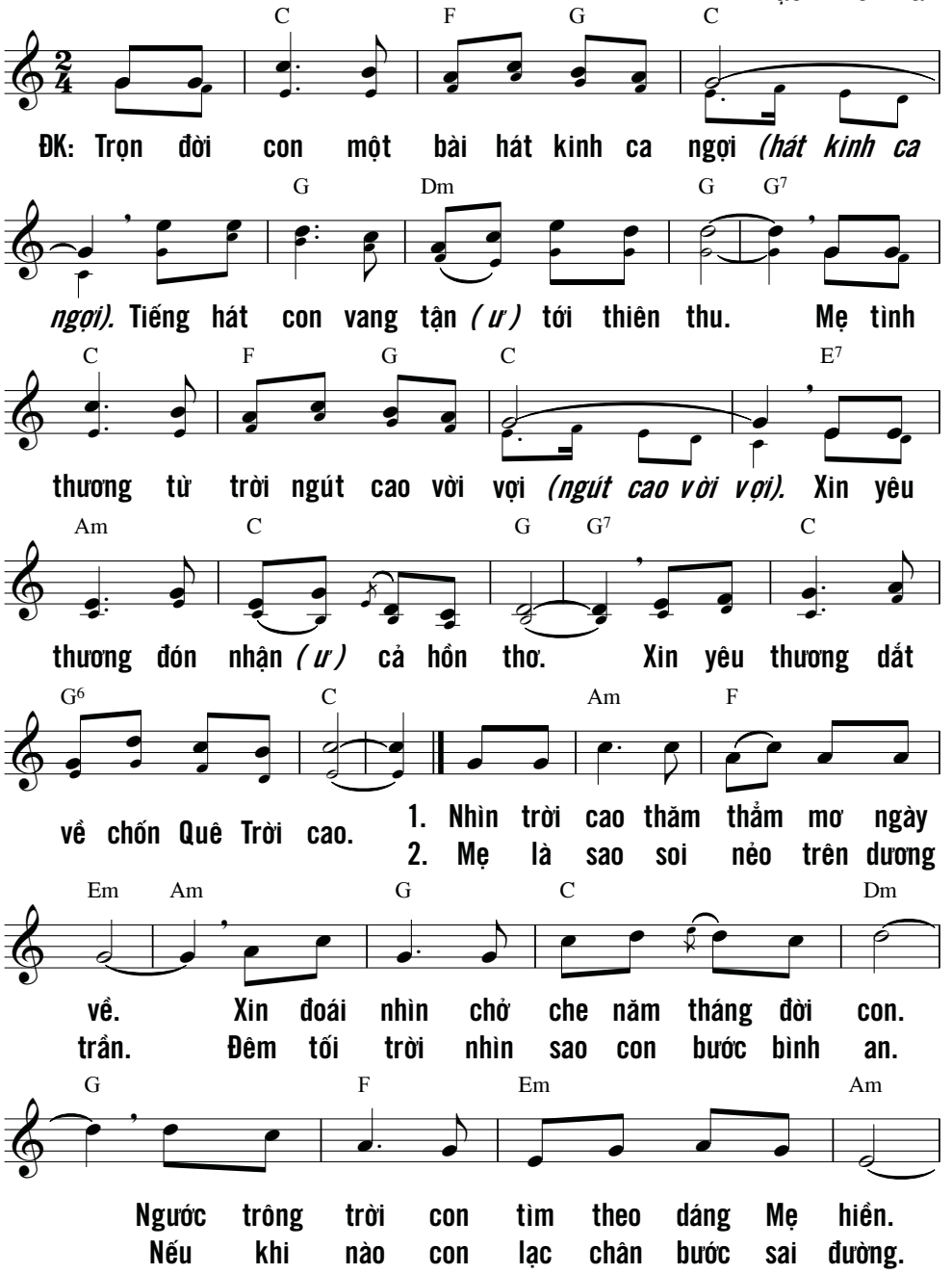

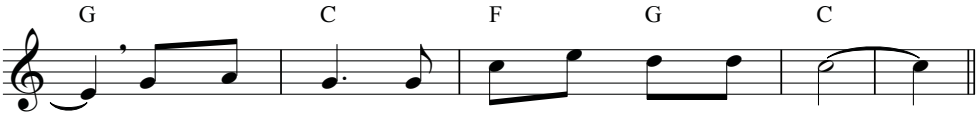

Để mơ ngày về quê sống vui bên Mẹ.
Mẹ thương nhìn dìu con bước theo chân Mẹ.

DÂNG VỀ MẸ

Kim Long

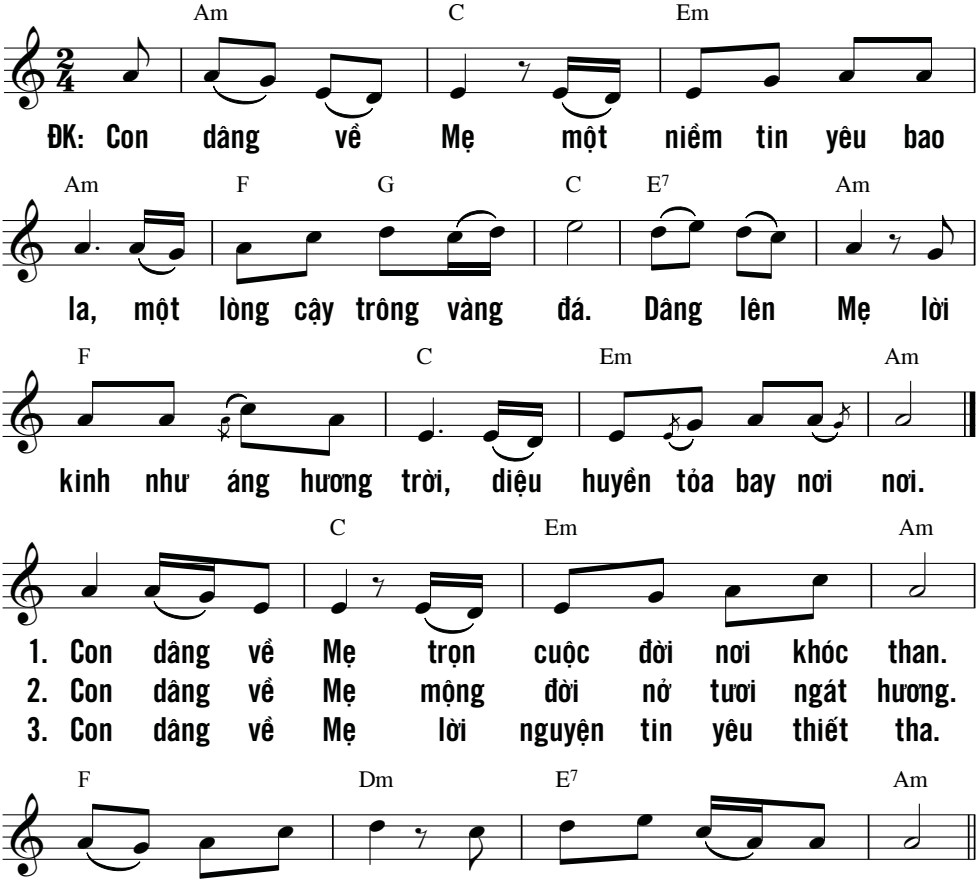

TIẾNG LÒNG CẢM MẾN

Nguyễn Duy

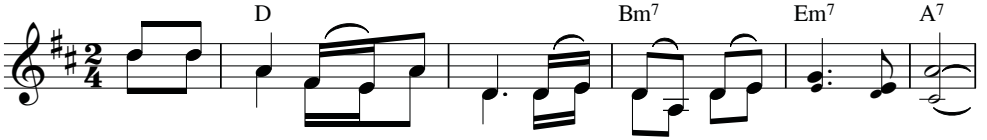

ĐK: Xin dâng Mẹ muôn tiếng lòng, tiếng lòng cảm mến cậy tin.

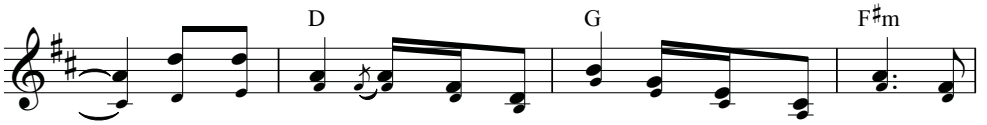

Xin dâng Mẹ tuổi xuân vừa đến chứa chan nguồn sống ước

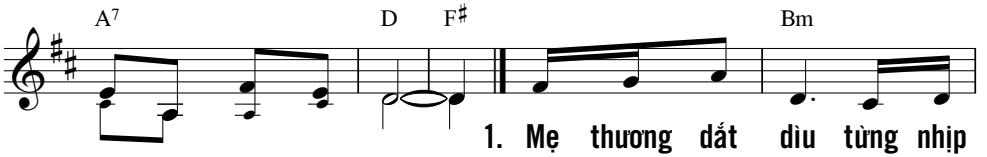

mơ được bước theo Mẹ.

1. Mẹ thương dắt dìu từng nhịp
2. Vầng trăng sáng ngời tỏa ánh
3. Làn hương thánh thiện làm say

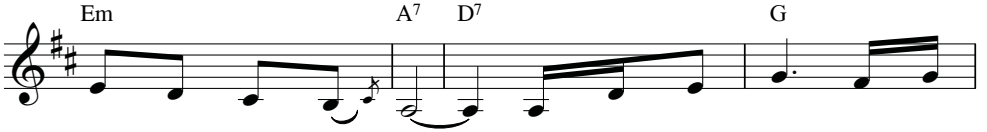

bước con đi trên đời. Mùa xuân hạnh phúc là khi
sáng soi cho cuộc đời. Mẹ ơi hãy đến là trăng
đắm bao nhiêu tâm hồn. Mùa xuân ân thánh Mẹ đem

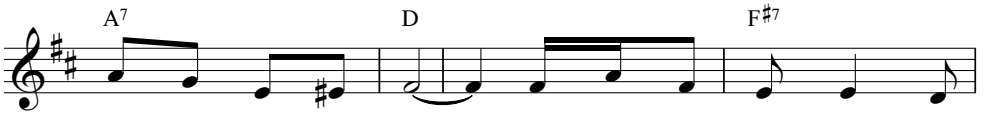

sống bên Mẹ mà thôi. Luôn biết vâng nghe theo Lời
sáng cho lòng yên vui. Xin giúp con luôn say tình
đến cho toàn thế giới. Xin giữ con trinh trong nghèo

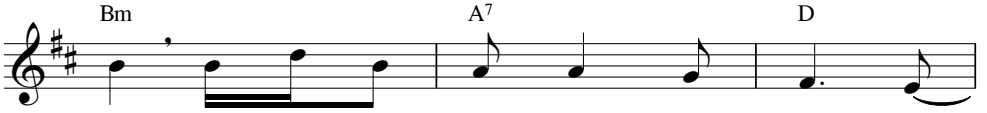

Chúa luôn biết thưa xin vâng như Mẹ. Nguyện
Chúa xin giúp con yêu thương muôn người. Để
khó xin giúp con đơn sơ khiêm nhường. Để

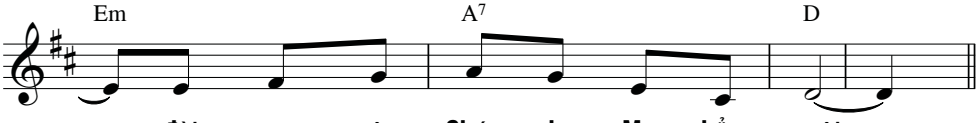

đời con yêu Chúa như Mẹ chẳng nguôi.
tình yêu Thiên Chúa chứa chan mọi nơi.
mùa xuân trong trái tim con tỏa hương.

LÒNG MẸ TỪ NHÂN

Mi Trầm

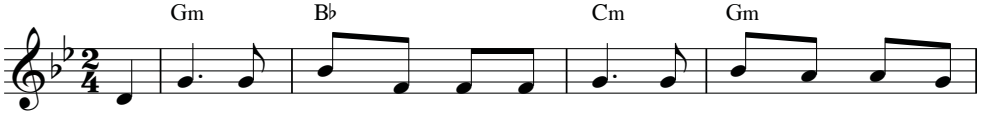

Mẹ ơi, con biết lòng mẹ từ nhân, Mẹ lắng nghe con cầu
Mẹ ơi, con muốn Mẹ là của con, Mẹ chở che trong đời

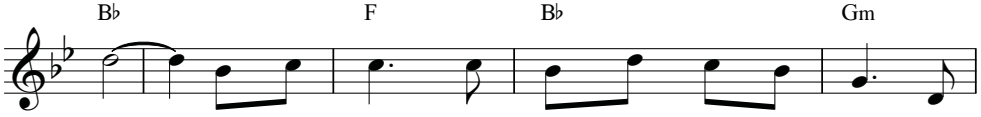

khấn. Và xưa nay chưa từng thấy ai kêu cầu, mà
sống. Mẹ yêu thương đưa dìu bước con trên đời, và

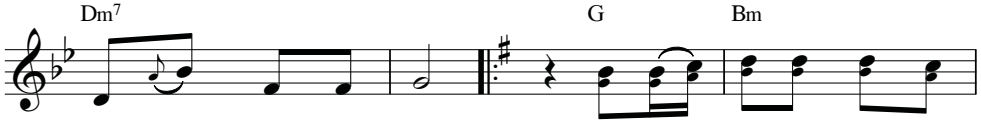

mẹ ngoảnh mặt làm ngơ.
ngày cuối cùng đời con.

ĐK: Mẹ Mẹ ơi con dâng lên

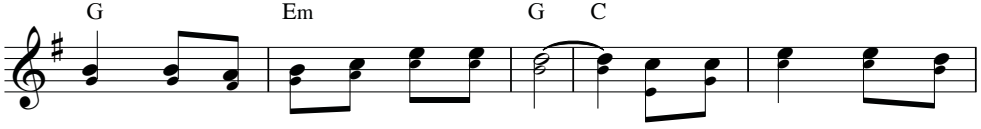

Mẹ, gia đình con và giáo xứ con. Mẹ cầu Chúa xuống ơn

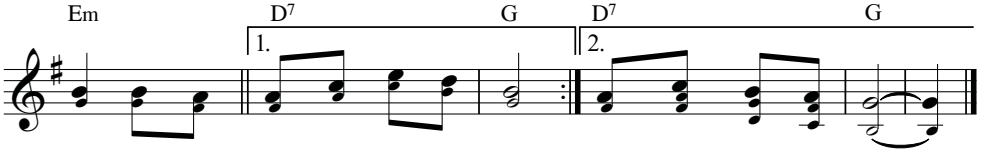

lành cho mọi người vui sống an bình.

người sống trong an bình.

TRÀNG HOA MÂN CÔI 1

Phạm Xuân Chiến

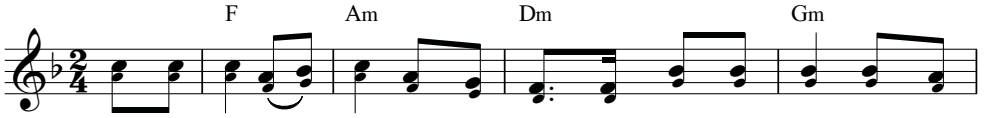

ĐK: Ma - ri - a Mẹ ơi con dâng Mẹ tràng hoa Mân côi, con dâng

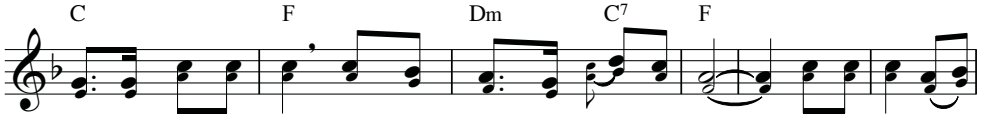

Mẹ lời kinh ca vui, kinh kính mừng Mẹ Ma - ri - a. Ma - ri - a Mẹ

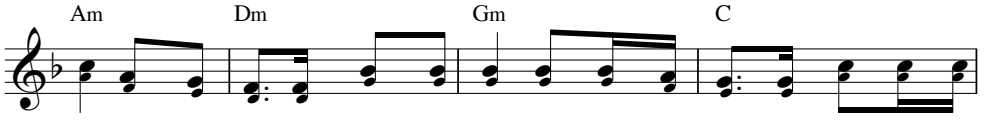

ơi theo chân Mẹ đời không đơn côi, xin vâng như Mẹ lòng con luôn tin

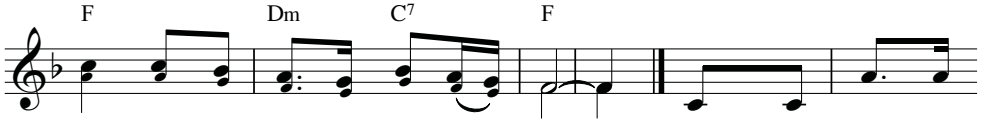

yêu, mong Mẹ hiền trợ giúp con hèn.

1. Đường trần gian bao
2. Này người ơi ta
3. Này tràng hoa mân

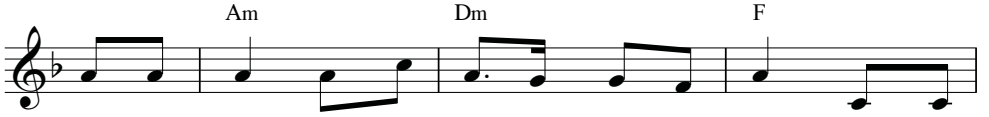

nhiêu đau thương, bao đắng cay đang giăng chờ đón. Nguyện Mẹ
nhanh chân lên, mau đến bên ngai thiêng Mẹ thánh. Nguyện Mẹ
côi dâng lên chan chứa bao tâm tình trìu mến. Nguyện Mẹ

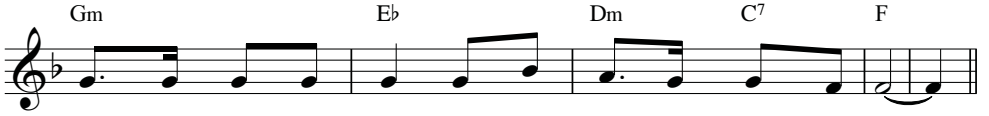

thương giơ tay ban ơn phù giúp con tin yêu trọn đời.
thương ban muôn ơn thiêng để chúng con xin vâng trọn đời.
thương ban muôn ơn thiêng và giúp con theo gương Mẹ hiền.

TRINH VƯƠNG MARIA

Phạm Đức Huyến

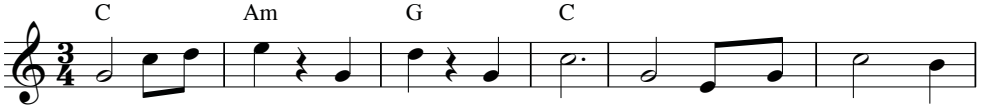

Intro... ĐK: Như một vầng trăng, vầng

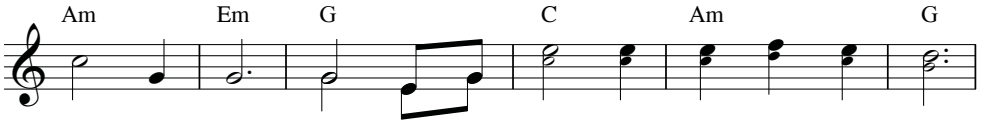

trăng tuyệt vời. Muôn ngàn tia sáng lung linh chốn thiên cung.

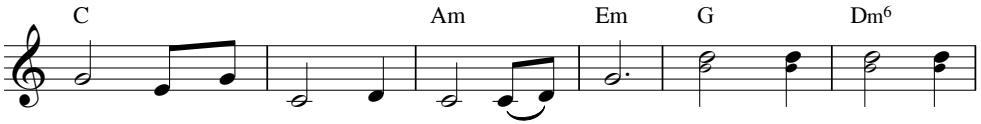

Muôn ngàn đóa hồng khoe màu đẹp xinh. Hương băng trinh say

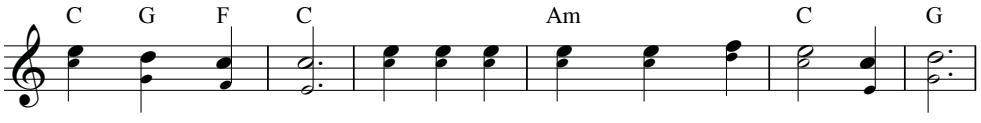

đắm trong tình người. Ma - ri - a Trinh Vương mến yêu Mẹ ơi!

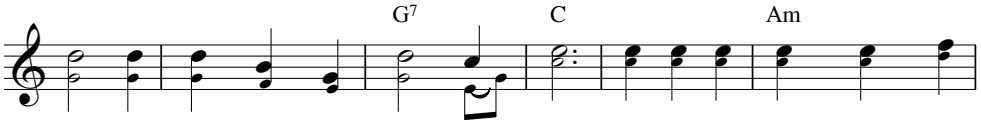

Con say sưa cung đàn vương trầm lắng. Ma - ri - a Trinh Vương mến

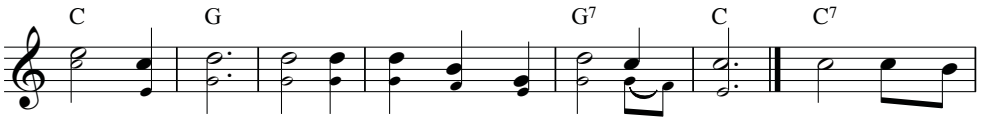

yêu lòng con. Xin giơ tay ban hồng ân tràn đầy. TK. Trên đôi môi

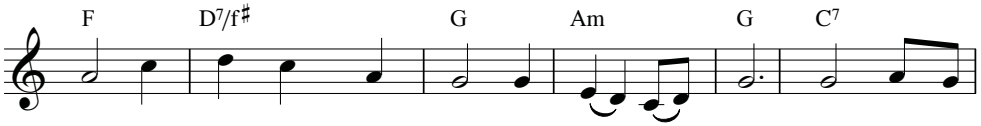

mềm e ấp con nguyện cầu xin Mẹ chở che. Lòng con sợ

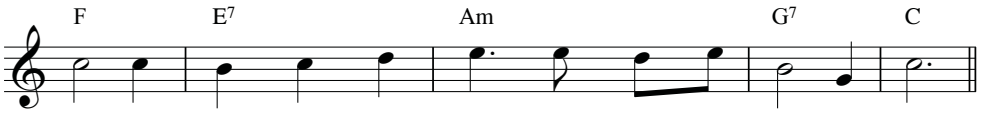

lo khi hoàng hôn buông xuống nếu không có Mẹ ủi an.

TRÀNG HOA MÂN CÔI 2

Văn Chi

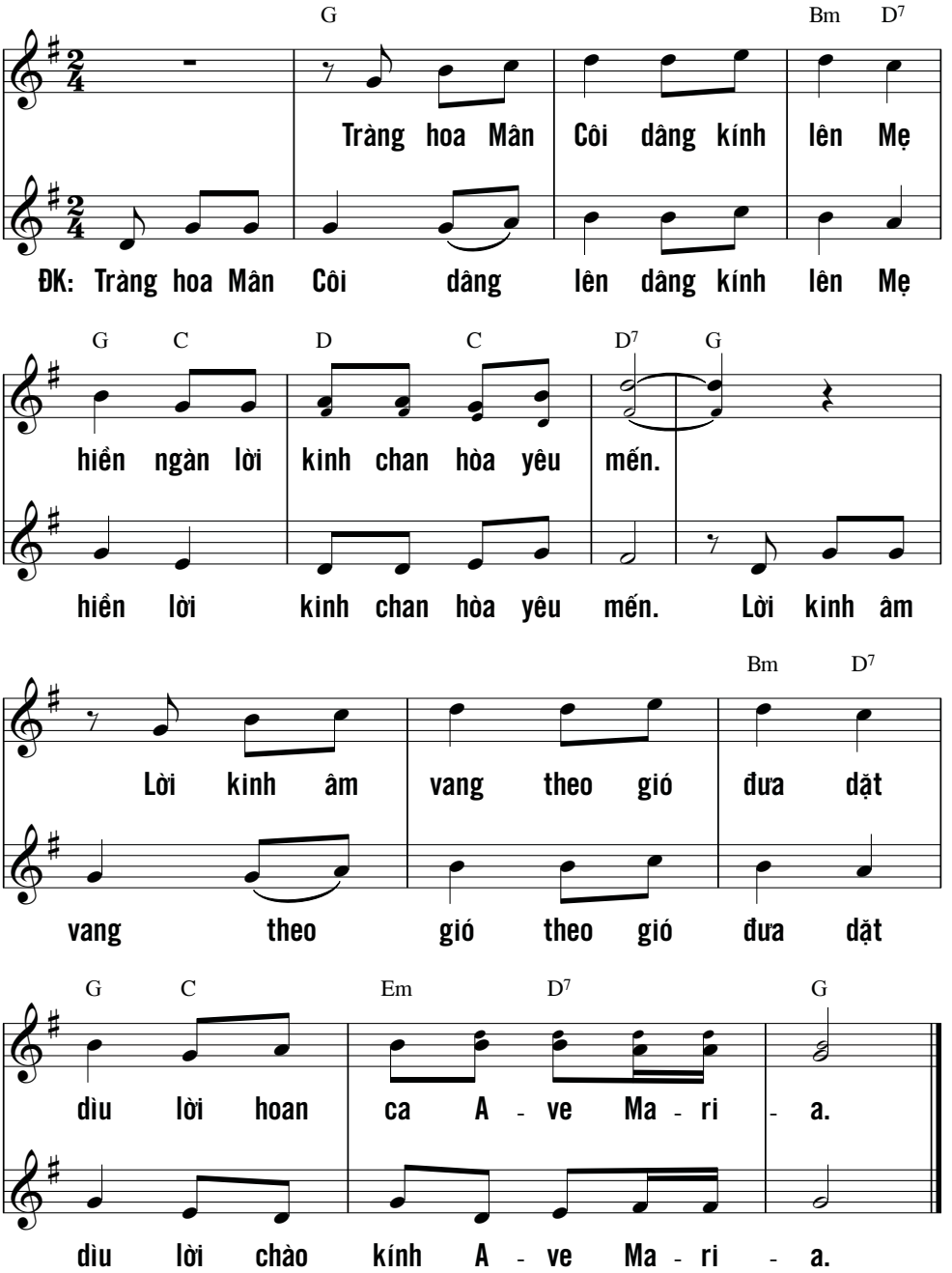

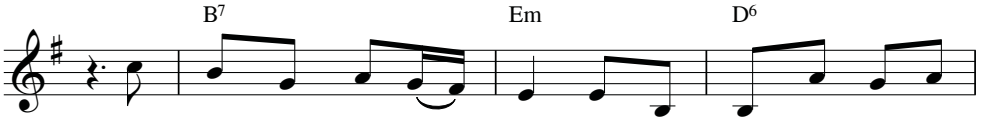

1. Những khi hoàng hôn dần tàn, con lặng thầm kêu Mẹ trìu
2. Những khi màn đêm lan tràn, con lặng thầm kêu Mẹ trìu
3. Những khi mùa thu lá vàng, con lặng thầm kêu Mẹ trìu

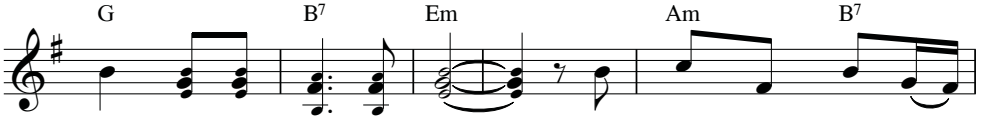

mến: A - ve Ma - ri - a! Khi ánh hừng đông chan
mến: A - ve Ma - ri - a! Khi những màn sương tan
mến: A - ve Ma - ri - a! Đông giá về muôn nẻo

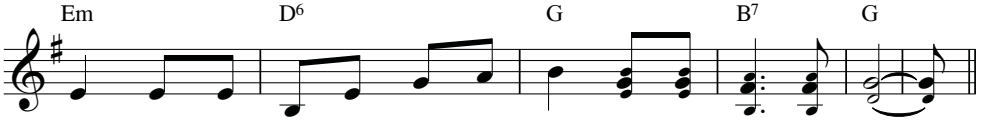

hòa, con vang lời kinh bao tha thiết: A - ve Ma - ri - a!
dần, con vang lời kinh bao tha thiết: A - ve Ma - ri - a!
đường, con vang lời kinh bao tha thiết: A - ve Ma - ri - a!

Ca ngợi danh thánh CHÚA,
từ rạng đông tới lúc chiều tà !

CHÚA siêu việt trên hết mọi dân,
vinh quang Người vượt xa trời cao thẳm.
Ai sánh tày THƯỢNG ĐẾ Chúa ta,
Đấng ngự chốn cao vời,
cúi xuống để nhìn xem bầu trời trái đất ?
(Tv 113, 3-6)

TRƯỚC NHAN MẸ

P.Vịnh

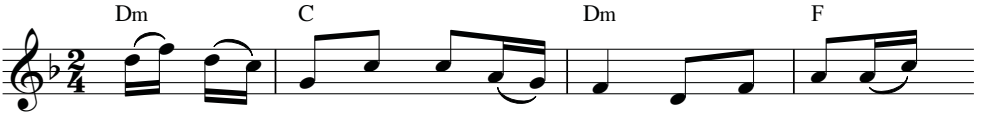

ĐK: Trước nhan Mẹ cao sang nhân hiền này đoàn con tiến

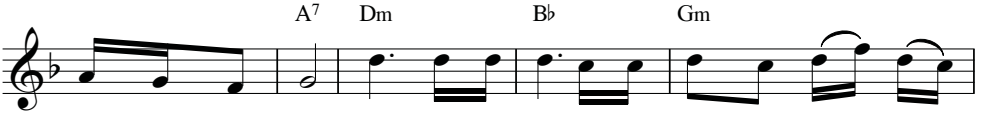

dâng muôn ngàn hoa. Ôi! Ma - ri - a Mẹ đẹp như ngàn cánh hoa

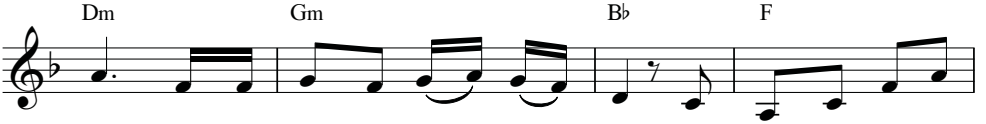

hồng, lòng Mẹ như biển sóng dâng tràn, muôn đời hiệp lời tán

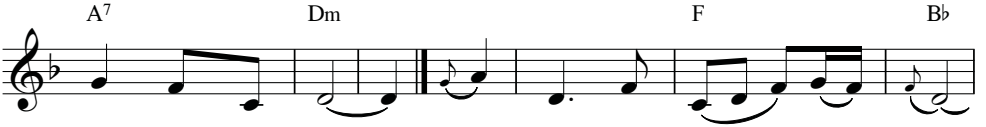

dương chúc tụng Mẹ. 1. Lá rừng, cát biển, sao trời
2. Phúc lành ban tặng cho đời
3. Dẫu ngàn gian khổ trong đời

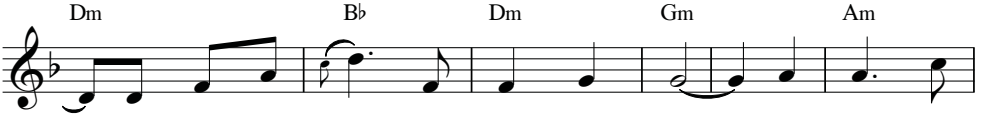

làm sao sánh ví lòng Mẹ thương con. Non kia dù
lòng Mẹ lai láng tuyệt vời bao la. Xin dâng khúc
lòng con vẫn quyết một lời xin vâng. Cho con năm

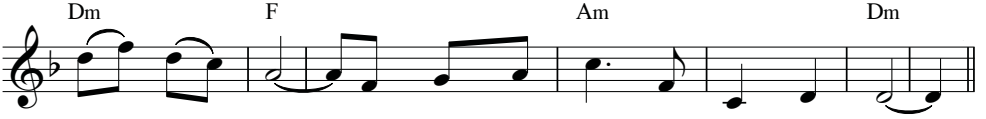

có hao mòn lời Mẹ tha thiết vẫn còn ngân vang.
hát chan hoà trầm hương nghi ngút ngai tòa Trinh Vương.
tháng dương trần niềm tin yêu Chúa ân cần trung trinh.

TỪ LÚC MẸ NÓI LỜI XIN VÂNG

Trầm Hương, FMSR

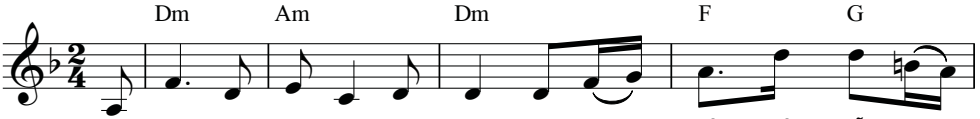

trời với đất rất đỗi vui

1.2.3. Từ lúc Mẹ nói lời XIN VÂNG, Kỷ Nguyên Mới đã đến trong

Mẹ trở nên Thánh Mẫu tuyệt

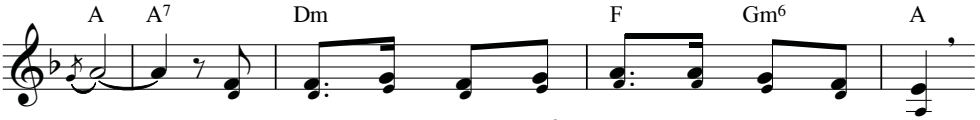

mừng. Ngọt ngào như giòng suối mát giữa nơi sa mạc,

đời. Dịu dàng như làn gió mát giữa cơn nắng hạ,

vời. Nhờ Mẹ, Ngôi Lời Thiên Chúa đến với nhân loại,

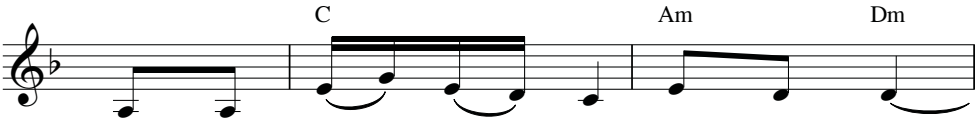

1-3. huyền nhiệm quá muôn đời tiếng XIN VÂNG.

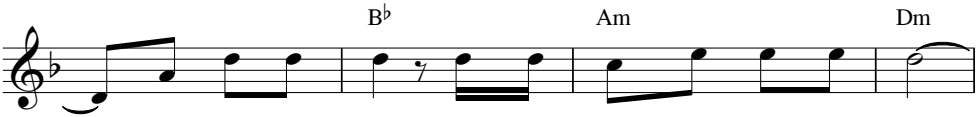

ĐK: Mẹ thưa XIN VÂNG, xin vâng trọn thánh ý Chúa Cha.

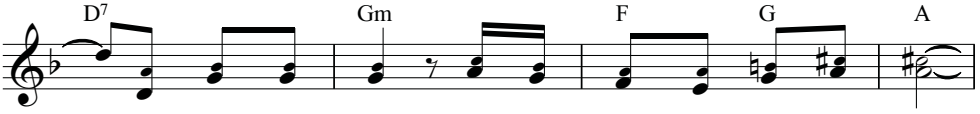

Mẹ thưa XIN VÂNG với Tin Mừng của Con Chí Thánh.

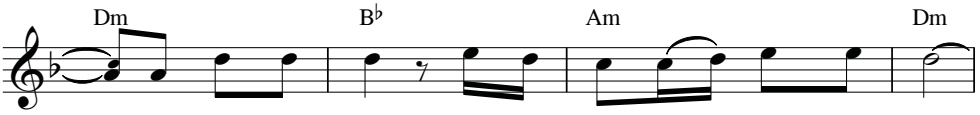

Mẹ thưa XIN VÂNG với tác động của Chúa Thánh Linh.

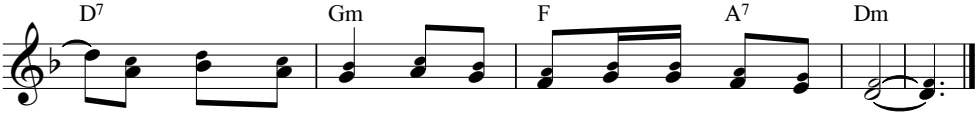

Con muốn theo Mẹ: sống xin vâng với trái tim thảo hiền.

TUNG HÔ NỮ VƯƠNG

Nguyễn Duy Vi

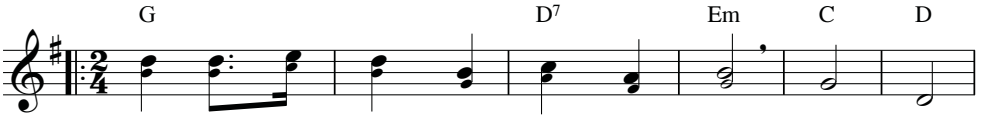

ĐK: Tung hô Nữ Vương cao sáng hiển vinh! Ôi Mẹ
Xin cho chúng con xa chốn trùng khơi. An bình

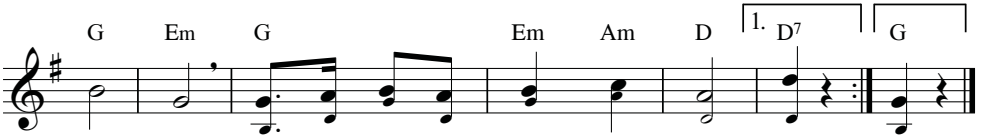

khiết trinh! Tình lân ái hằng thương khắp người thế.
sáng tươi! Lời hoan hỉ còn vang khắp muôn ... đời.

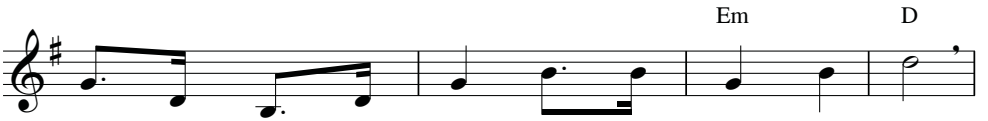

1. Nơi huy hoàng thiều quang các Thánh cùng ca hát.
2. Xưa bởi ngành Jes - se thắm nở mầu xinh tốt.
3. Vui mừng Is - ra - el phúc đức thành ánh sáng!
4. Như con thuyền trên khơi đón ánh vàng soi lối.

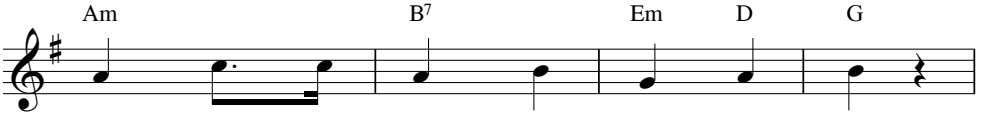

Hòa kính Nữ Vương chín tầng lưu luyến.
Lưu tiếng vẻ vang chức Mẹ Thiên Chúa.
Sung sướng bốn phương hướng về kêu khấn.
Con đón ánh Mẹ giữa trời đêm tối.

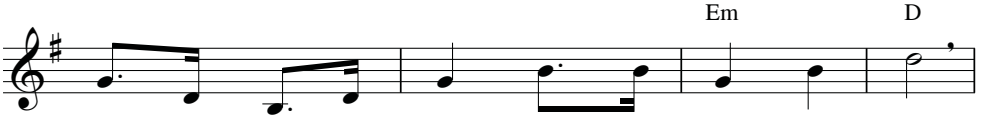

Cao ngự tòa cực sang xuống phúc lành lai láng.
Muôn điệu nhạc hỉ hoan xướng kính Mẹ không ngớt.
Xin cho lòng con thơ kính mến Mẹ nhân ái.
Cho muôn hồn lầm than chóng thấy ngày quang sáng.

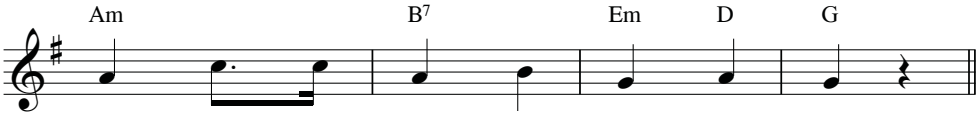

Hùng vĩ sắc hương lẫy lừng uy quyền.
Trông đến chúng dân hãy còn lưu đày.
Nương náu bóng Mẹ tới ngày vui vầy.
Non nước mến yêu thấy ngày huy hoàng.

XIN VÂNG 1

Mi Trầm

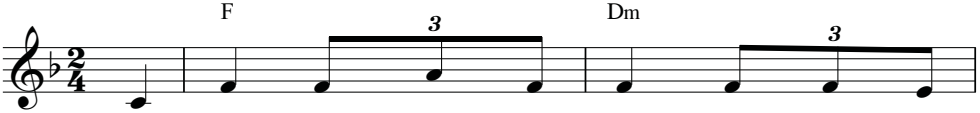

1. Mẹ ơi ! Hai tiếng "xin vâng" con dâng lên
2. Mẹ ơi ! Cuộc sống hôm nay con dâng lên

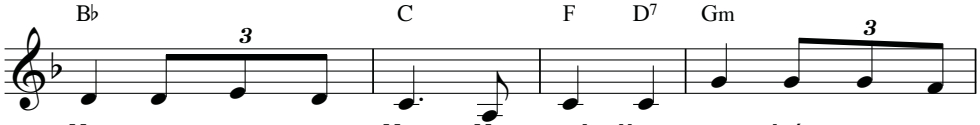

Mẹ, con noi gương Mẹ , Mẹ ơi ! Ngày qua kết ước câu
Mẹ với những u buồn đầy vơi. Mẹ ơi ! kiếp sống mai

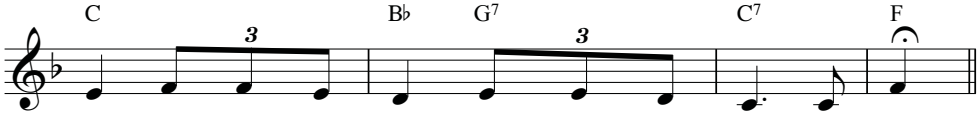

thề, tin yêu vỗ về, quyết sống như Mẹ, Mẹ ơi !
ngày ưu tư phủ đầy, con dâng lên Mẹ, Mẹ ơi !

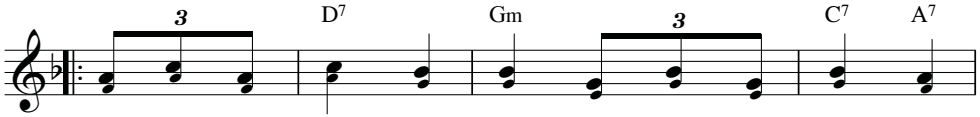

Mẹ đã từng đáp "xin vâng", Mẹ đã từng sống "xin
Mẹ hãy cầu Chúa cho con được sống trọn tiếng "xin

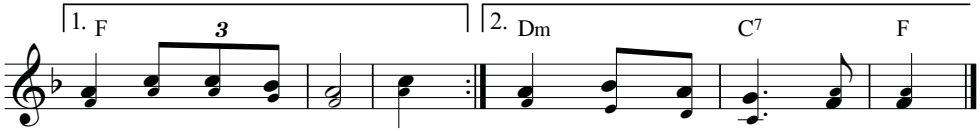

vâng" với trái tim rực sáng.
vâng" giữa cuộc đời gian truân

VÒNG HOA DÂNG MẸ

Phanxicô

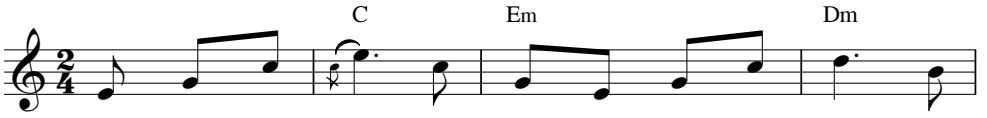

1. Một vòng hoa quý dâng Mẹ một vòng hoa tươi, dâng
2. Một trời sao sáng muôn trùng biển rộng sông xa, sao
3. Ngọt ngào như suối êm đềm dịu nhẹ như sương, muôn
4. Miệt mài năm tháng dâng Mẹ cuộc đời hôm nay, dâng

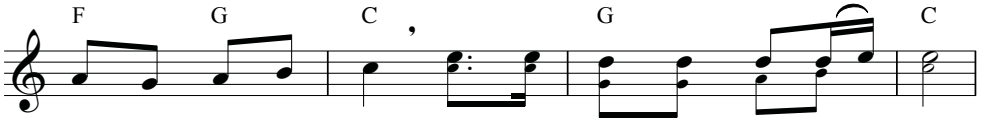

Mẹ tràng hạt Mân Côi, dâng lên Mẹ tràng hạt Mân Côi.
bằng tình Mẹ bao la, sao cho bằng tình Mẹ bao la.
đời lòng Mẹ yêu thương, ôi muôn đời lòng Mẹ yêu thương.
Mẹ cuộc đời hôm mai, dâng lên Mẹ cuộc đời tương lai.

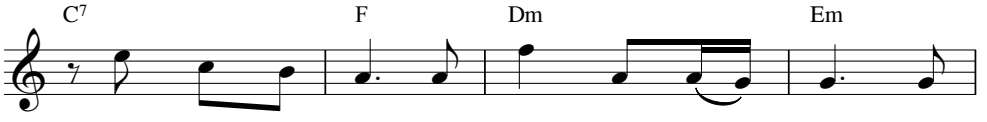

Tiến dâng lên Mẹ lời hát lời ngọt ngào, tình
Biết trong tim Mẹ ngời sáng nghìn mặt trời, sưởi
Kính dâng lên Mẹ hồn xác nhiều tội tình, lòng
Cất trong tay Mẹ ngày tháng nhiều muộn phiền, được

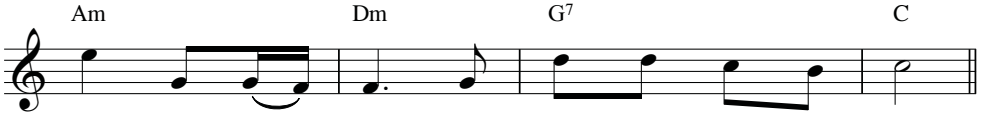

mến tình dạt dào, thành kính tiến dâng Mẹ yêu.
ấm từng phận người, đổi mới biết bao niềm vui.
mến hoài bạc tình, Mẹ thắp sáng như bình minh.
sống gần Mẹ hiền, là có sướng vui triền miên.

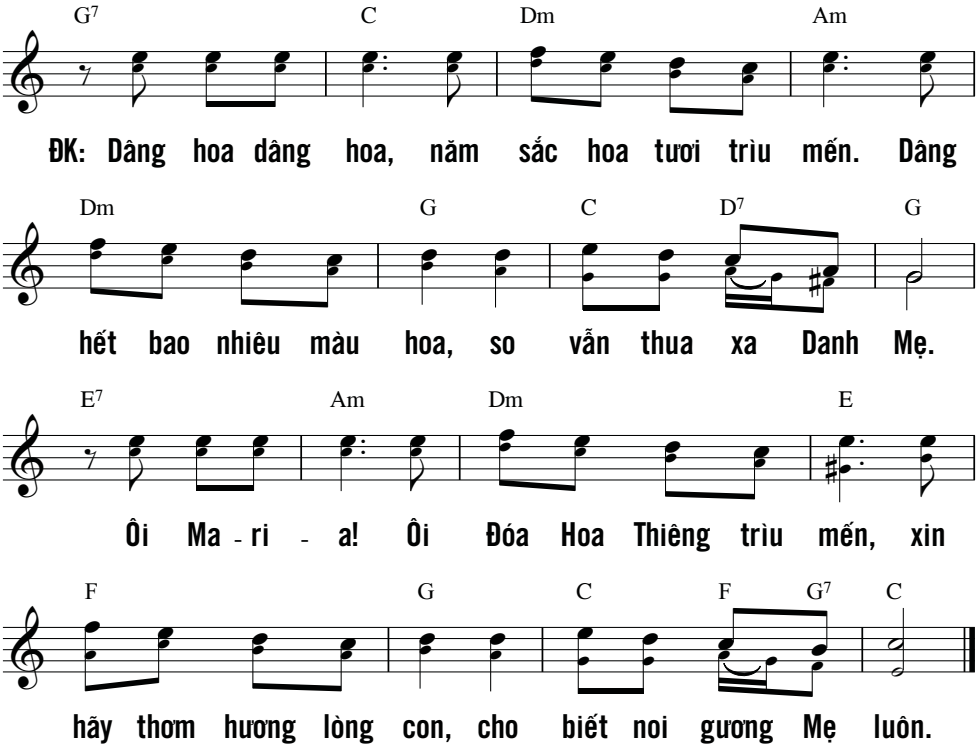

Kẻ mọn hèn, Chúa kéo ra khỏi nơi cát bụi,
ai nghèo túng, Người cất nhắc từ đống phân tro,
đặt ngồi chung với hàng quyền quý,
hàng quyền quý dân Người.
Người làm cho đàn bà son sẻ
thành mẹ đông con, vui cửa vui nhà.
(Tv 113, 7-9)

XIN VÂNG 2

Mi Trầm - Nguyễn Duy

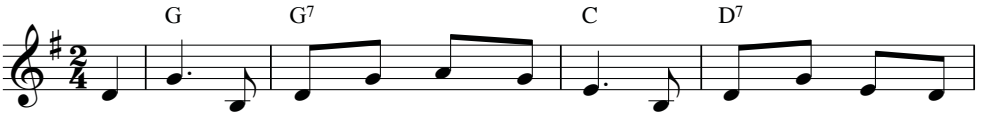

1. Mẹ ơi! Đời con dõi bước theo Mẹ, lòng con quyết noi gương
2. Ngày xưa Mẹ hằng tin tưởng Chúa Trời, Mẹ luôn sống vui giữa
3. Mẹ ơi, Mẹ tin nơi Chúa an bài, mẹ xin phúc ân cho

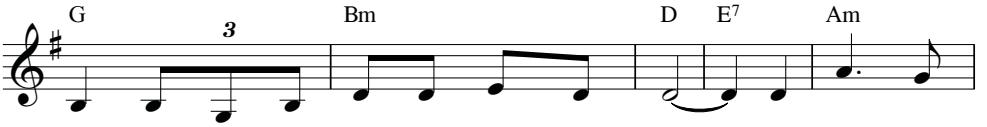

Mẹ, xin Mẹ dạy con hai tiếng Xin Vâng. Mẹ ơi! Đường
đời, chấp nhận hy sinh yêu Chúa không ngơi. Ngày nay niềm
đời, nơi Mẹ đoàn con xin đến nương thân. Mẹ ơi, niềm

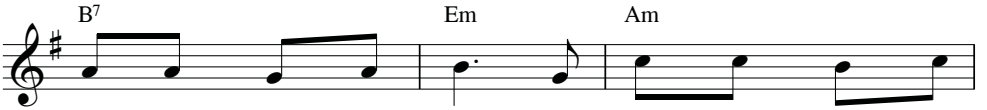

đi trăm ngàn nguy khó, hiểm nguy dâng tràn đây
tin của Mẹ rực sáng, dội vang theo cùng năm
vui bên Mẹ chan chứa, được luôn trung thành theo

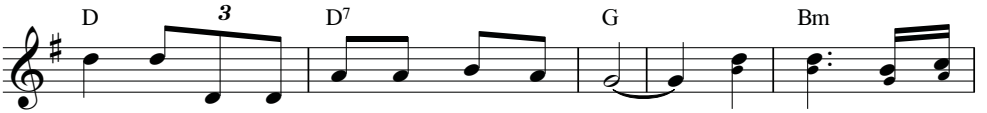

đó, xin Mẹ dạy con hai tiếng Xin Vâng. ĐK: Xin Vâng, Mẹ dạy
tháng, với Mẹ đoàn con thưa tiếng Xin Vâng.
Chúa, xin Mẹ dạy con hai tiếng Xin Vâng.

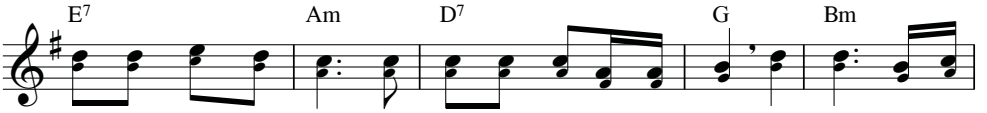

con hai tiếng Xin Vâng. Hôm qua hôm nay và ngày mai. Xin Vâng, Mẹ dạy

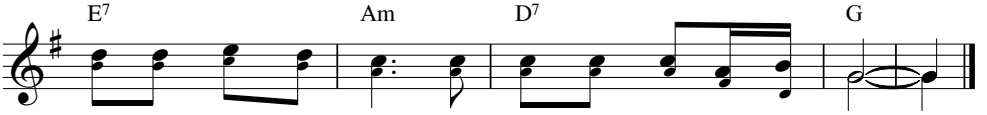

con hai tiếng Xin Vâng. Hôm nay tương lai và suốt đời.

THÁNH GIUSE

CA MỪNG THÁNH GIUSE

Từ Duyên

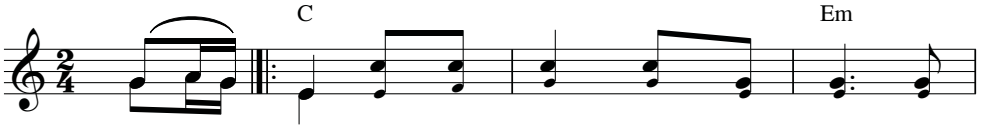

ĐK: Muôn đời xin dâng lên muôn lời mừng ca
lời xin dâng lên muôn lời cầu xin

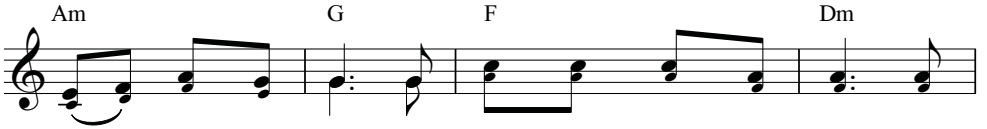

mừng Thánh Giu - se được Chúa chiếu sáng rạng ngời thưởng
Người chở che luôn gìn giữ những bước đường đời để ...

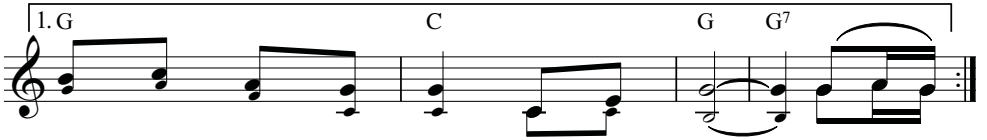

ban phúc vinh ngàn đời tòa cao sang. Dâng ...

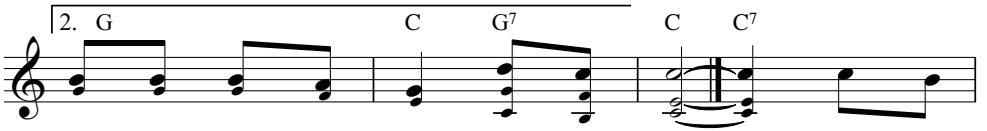

mai sau con cũng được phúc vinh quang. 1. Thánh Giu -
2. Thánh Giu -

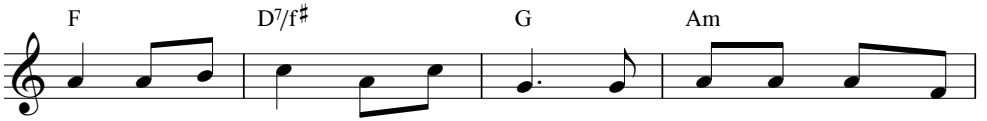

se hằng tuân giữ Lời Chúa truyền ngày đêm đem ra thực
se huệ tinh trắng đượm sắc nồng Người luôn nêu gương một

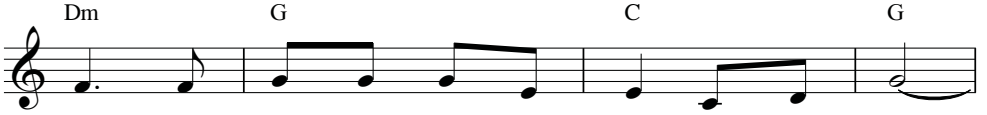

hành nguyện sống phó thác một đời hằng trung tín.
đời đầy tớ biết sống phục vụ và khôn ngoan.

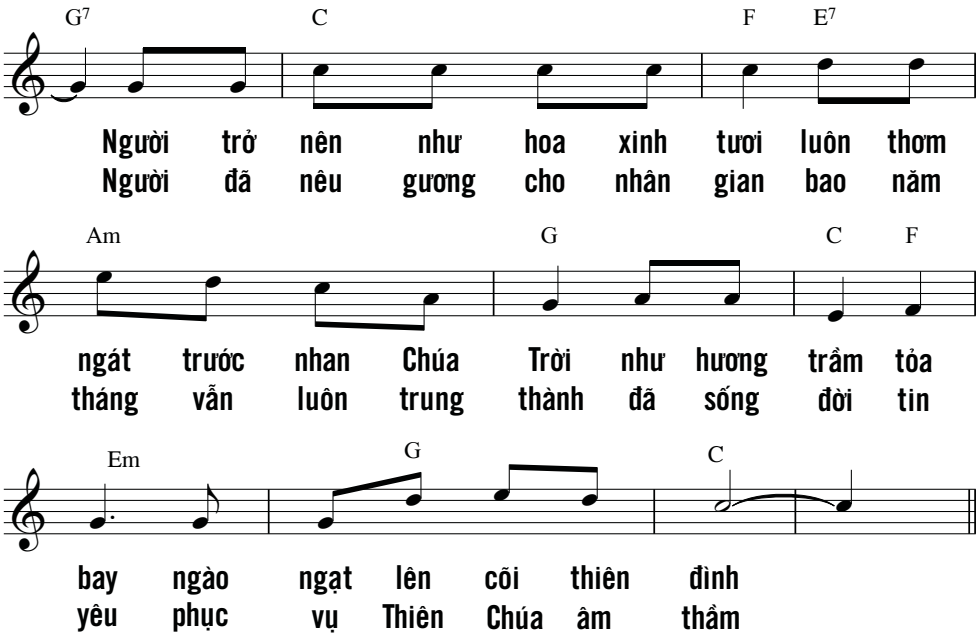

Tình thương CHÚA, đời đời con ca tụng,
qua muôn ngàn thế hệ
miệng con rao giảng lòng thành tín của Ngài.
Vâng con nói : "Tình thương ấy được xây dựng tới thiên thu,
lòng thành tín Chúa được thiết lập trên trời."
Xưa Chúa phán : "Ta đã giao ước với người Ta tuyển chọn,
đã thề cùng Đa-vít, nghĩa bộc Ta,
rằng : dòng dõi ngươi, Ta thiết lập cho đến ngàn đời,
ngai vàng ngươi, Ta xây dựng qua muôn thế hệ."
(Tv 89, 2-5)

CẦU XIN THÁNH GIA

Phạm Đình Nhu
Nguyễn Khắc Tuần

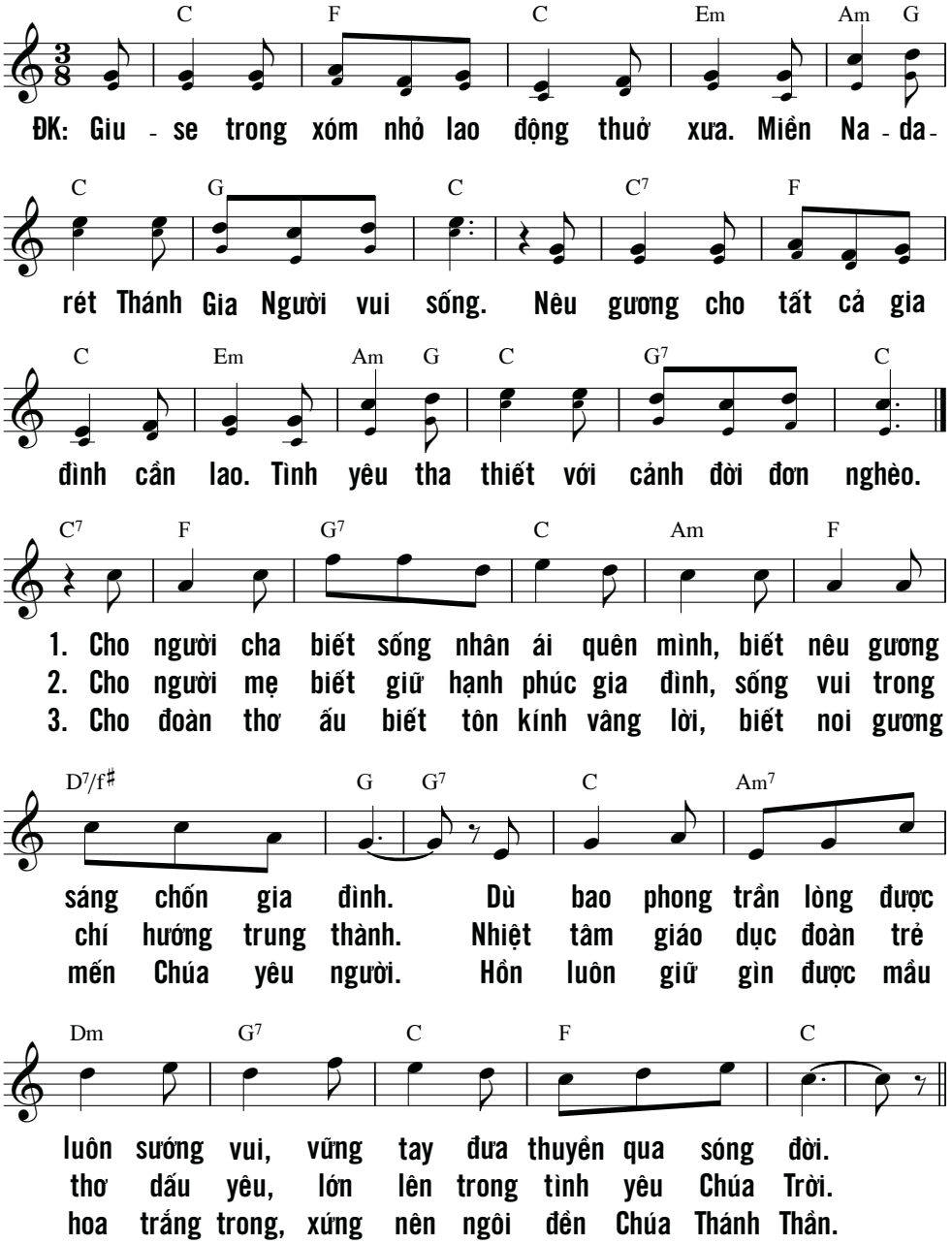

CÂY CAO BÓNG CẢ

Lời thơ: Đình Bảng
Thái Nguyên

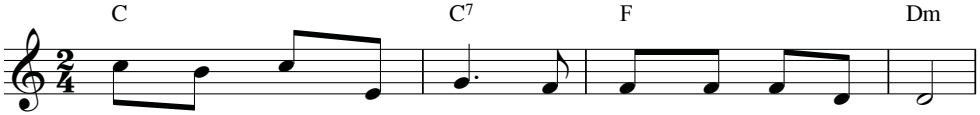

1. Như huệ thắm vườn hương, như trăng êm soi đầu nguồn.
2. Bao năm tháng dần trôi, quê hương xa xôi mịt mờ.
3. Giữa cuộc sống nổi trôi, tâm tư đơn côi bồi hồi.

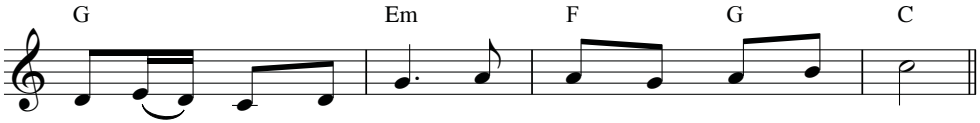

Như nắng vàng đồi nương trên con đường về quê hương.
Đâu bến bờ bình yên cho con một ngày đoàn viên.
Xin Thánh Cả đưa lối cho con vượt qua đêm tối.

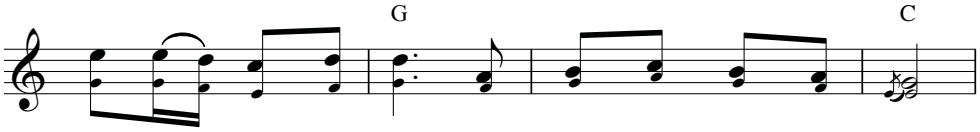

ĐK: Hãy đến cùng Giu - se nào hỡi những ai vất vả.

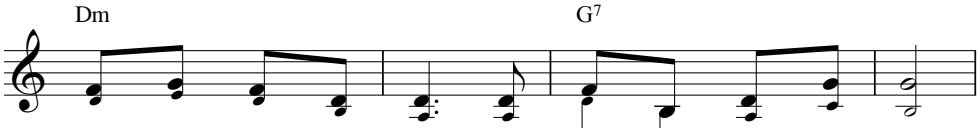

Hạt lúa kia tàn tạ đợi mai một ngày xum xuê.

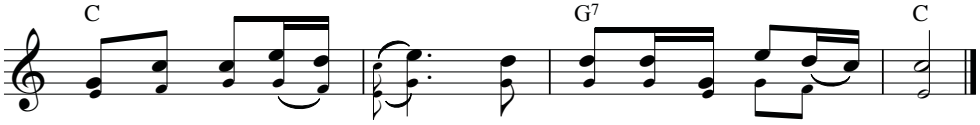

Này cây cao bóng cả: Giu - se che rợp lối con về.

CHA NHÂN TỪ

Hùng Minh - Kim Khánh

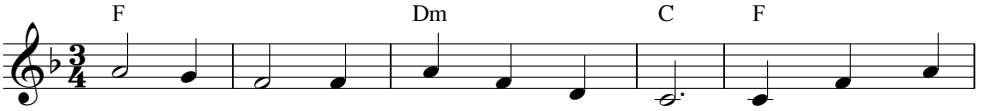

1. Thánh Giu - se không uế nhơ bụi trần. Vườn Thiên Quốc
2. Lúc nguy nàn chập chững trên đường đời. Bền tâm vững
3. Chúng con còn chìm đắm trong ba đào. Cậy trông thánh

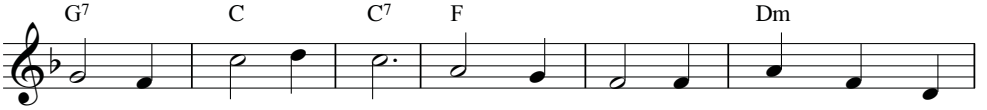

thơm lừng hương khiết trinh. Xứng danh Bạn Mẹ Chúa Cả Thiên
gan chờ ơn Chúa soi. Thánh Giu - se nguyện ghé thương đoàn
nhân dịu xoa đắng cay. Chóng đưa về nguồn phúc vinh Thiên

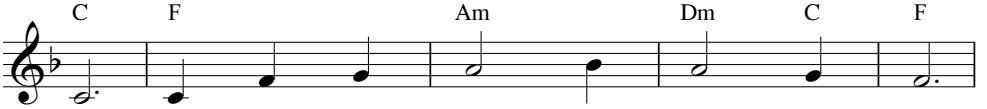

Đình. Trần gian chiêm ngưỡng tấm gương trong ngần.
người. Để xin Thiên Chúa xuống muôn ơn Trời.
Tào. Để cùng Cha Thánh xướng ca vui vầy.

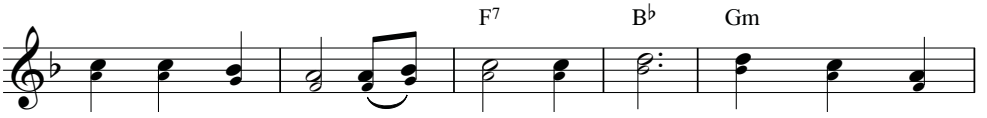

ĐK: Ôi Cha nhân từ đoàn con yêu mến. Đoái thương người

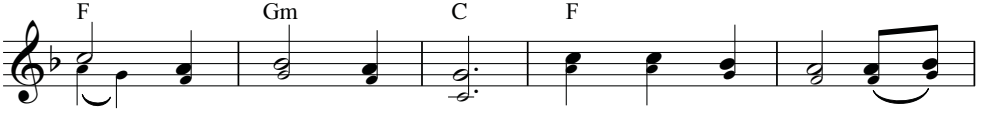

thế trong bước điêu linh. Muôn dân tin lời từ

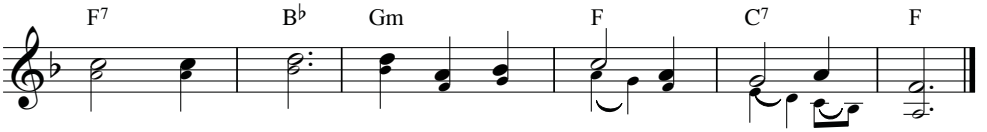

xưa khuyên phán: Đến cùng Giu - se lĩnh muôn phúc lành.

THÁNH GIUSE

GIUSE GƯƠNG SÁNG LAO ĐỘNG

Ngọc Linh

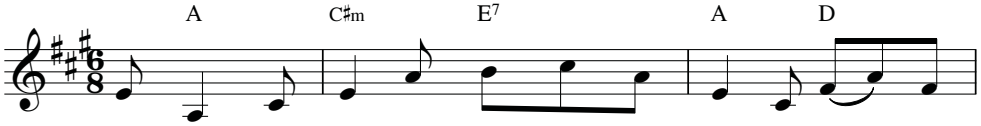

1. Có một người Cha nêu gương sáng muôn đời là Thánh Giu -
2. Xin Người dìu đưa đoàn con bước trên đường về bến tương

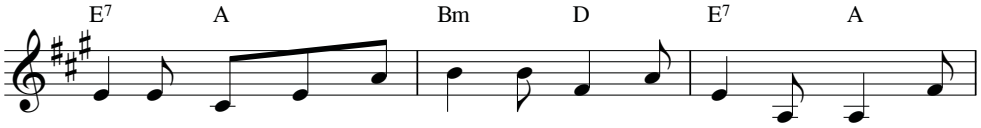

se xưa Người hằng khiêm tốn. Suốt đời lao nhọc, một lòng yêu
lai với cuộc đời hy sinh. Gian khổ chẳng nề, nhọc nhằn không

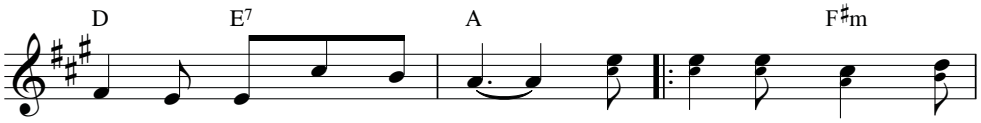

thương vì hạnh phúc gia đình. **ĐK:** Giu - se danh người công
nao tìm hạnh phúc Thiên Đình. Giu - se sáng ngời nhân

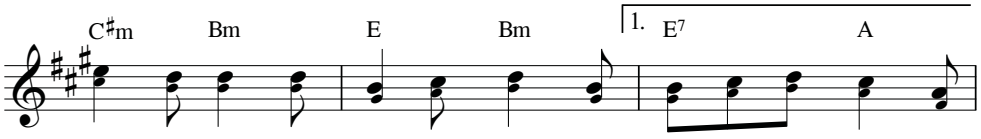

chính, Giu - se muôn đời tôn kính, trọn đời nêu tấm gương cần
đức, Giu - se muôn đời vinh phúc, xin ...

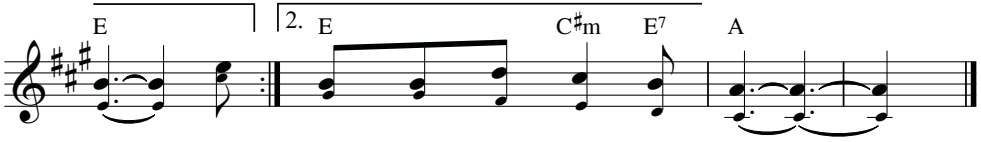

lao. Giu ...
thương nghe chúng con khấn cầu.

GIUSE TRONG ÂM THẦM

Thái Nguyên

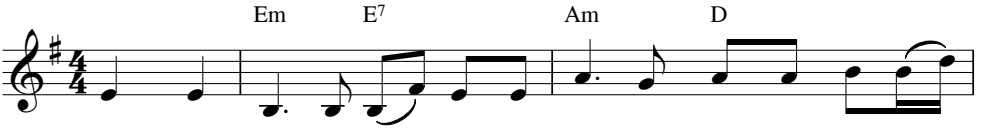

1. Trong âm thầm là cả một bài ca, trầm tư yêu mến thiết
2. Trong thanh bần là cả một trời mơ, tình chung son sắt thắm

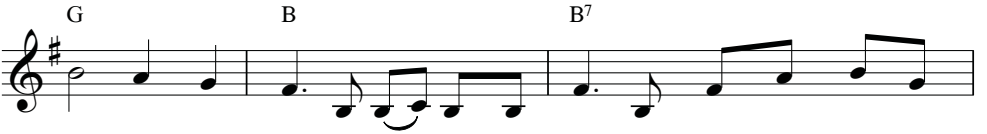

tha. Trong thinh lặng là cả một bài thơ nồng thắm chan chứa vô
tươi. Trong lao động là cả một niềm vui tình thân nghĩa thiết an

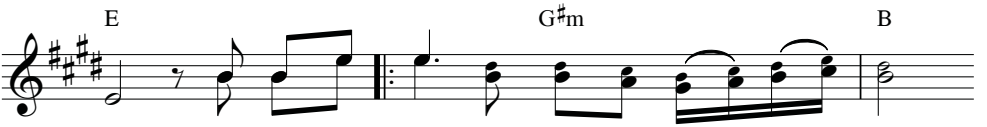

bờ. ĐK: Một đời thánh đức Giu - se âm thầm hiến dâng.
hòa. mến xin dâng lên tòa Chúa Cha.

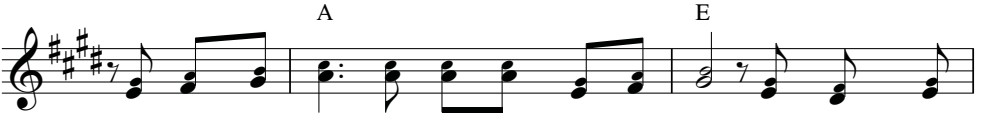

Một đời yêu mến Giu - se vâng phục ý Chúa. Một đời trung
Hiệp cùng công phúc Giu - se thánh cả tôn kính. Xin Ngài thương

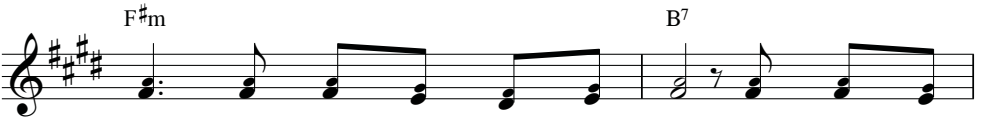

trinh qua bao gian khổ hy sinh. Giu - se một
ban cho nhân gian được bình an. Cho muôn gia

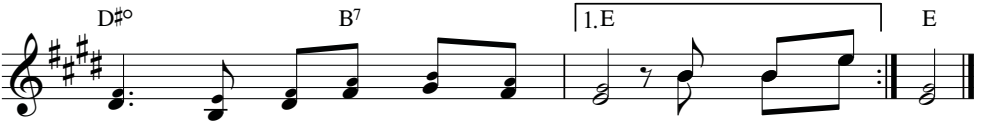

niềm cậy tin yêu Chúa hết tình. Một lòng sốt ...
đình niềm vui hạnh phúc thắm ... tình.

THÁNH GIUSE

GƯƠNG THÁNH GIA

Thiên Lý

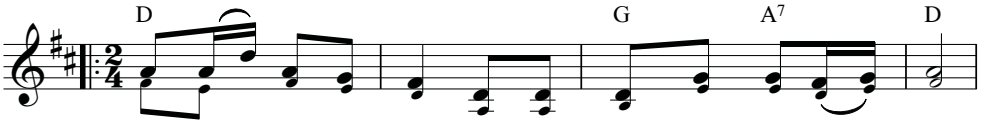

ĐK: Muôn tiếng ca vang lừng hòa lời ngợi khen Gia Đình Thánh.
Muôn phúc ân dư đầy tình diệu huyền hôm nay đã thấy.

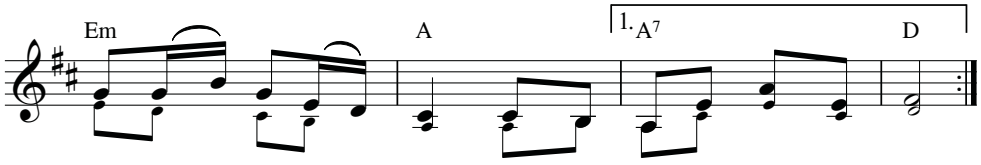

Gương Thánh Gia rạng ngời xuống cho đời tỏa sáng ngàn nơi.
Xin Chúa cho muôn nhà khắp gia ...

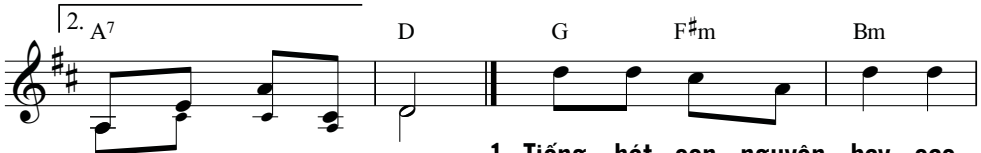

đình hạnh phúc nở hoa.

1. Tiếng hát con nguyện bay cao
2. Phúc đức gia đình êm vui

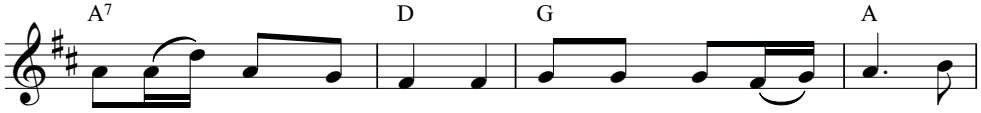

như khói hương thơm dạt dào tôn vinh gương tuyệt Thánh hiển
trên dưới ăn ở thuận hòa như thông xanh trổ lá tốt

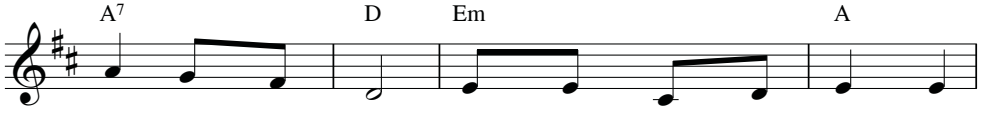

vinh trên Thiên Đình. Cho nhân loại hằng noi theo
xinh trên cây cành. Cho muôn đời rạng danh thơm

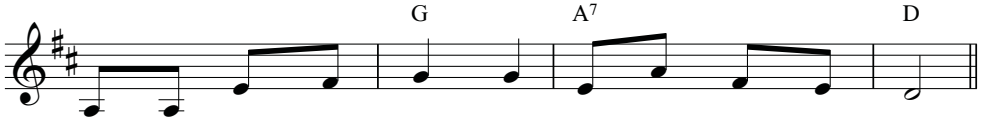

tình Mẹ Cha luôn thắm thiết ủ ấp con ngoan hiền.
hưởng lộc vinh quang Nước Chúa là Thánh Gia gương lành.

LẠY THÁNH GIUSE

Đạo Minh

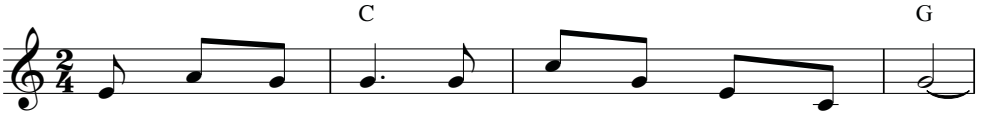

1. Lạy Thánh Giu - se vinh hiển trên nơi diệu quang!
2. Lạy Thánh Giu - se khi sống trên nơi trần ai.
3. Lạy Thánh Giu - se Cha xứng một vị hiền phu.
4. Lạy Thánh Giu - se gương mẫu cho người cần lao.
5. Lạy Thánh Giu - se gương mẫu cho người đồng trinh.

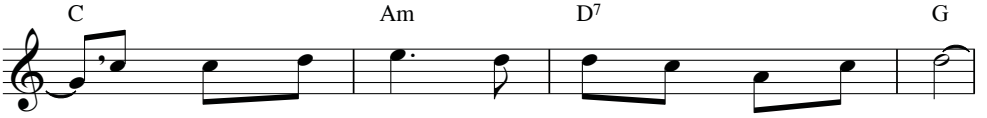

Người được Thiên Chúa phong ban tước lộc cao sang.
Người hằng chiêm ngắm tôn nhan Chúa Trời Ngôi Hai.
Bạn lành Trinh Nữ Cha nuôi nhi đồng Giê - su.
Mặc dù vất vả Cha luôn giữ lòng thanh cao.
Lòng Người thanh khiết như bông huệ, dường thủy tinh.

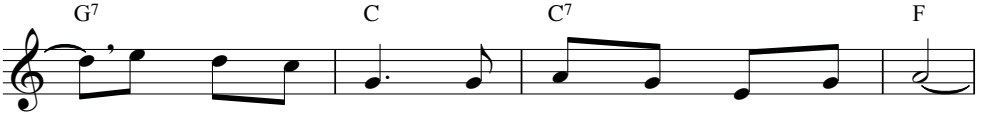

Nhớ khi sanh tiền Cha đã giữ gìn Thánh Thất.
Dám xin Cha lành cho chúng con rày ở thế.
Dám xin hộ phù dìu dắt kẻ làm gia trưởng.
Dám xin Cha lành thương giúp thợ thuyền lao khổ.
Dám xin Cha lành thương giúp con hèn yếu đuối.

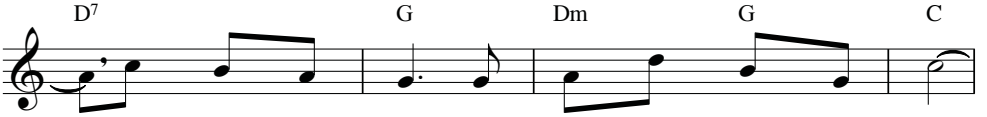

Dám xin hộ phù đoàn con cái nơi trần gian.
Vững tin không rời, và yêu Chúa không hề phai.
Thánh hóa gia đình và ban phúc thiêng nghìn thu.
Biết đem thanh bần dọn ngày phúc vinh đời sau.
Thắng mọi dục tình, hầu sau đáng ơn trường sinh.

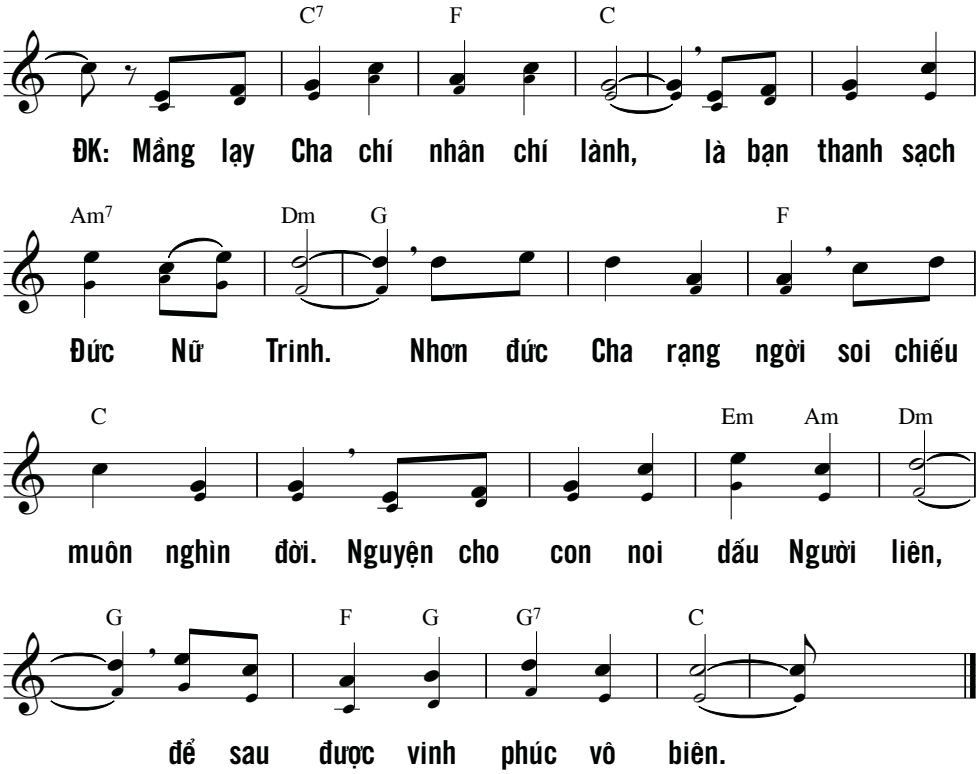

Hạnh phúc thay dân nào biết ca ngợi tung hô ;
nhờ Thánh Nhan soi tỏ, họ tiến lên, lạy CHÚA.
Nhờ được nghe danh Ngài, họ suốt ngày hớn hở ;
bởi vì Ngài công chính, nên họ được hiên ngang.
Sức hùng cường hiển hách của dân chính là Ngài,
hồng ân Ngài làm nổi bật uy thế chúng con.
(Tv 89, 16-18)

NGƯỜI CHA HIỀN

Hồng Trần - Phạm Đình Đài

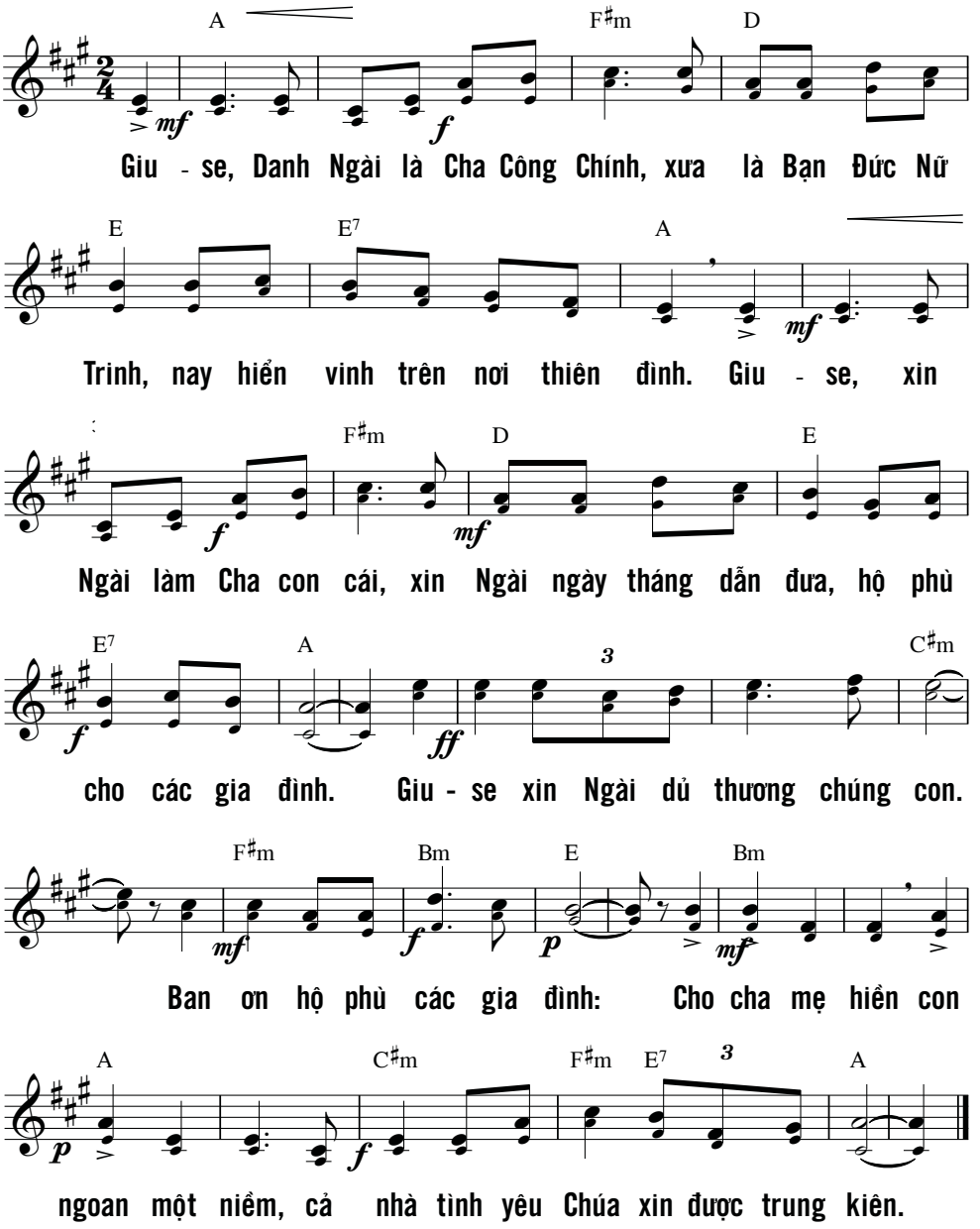

THÁNH GIUSE

NGƯỜI NHƯ BÓNG MÁT

Viết Chung

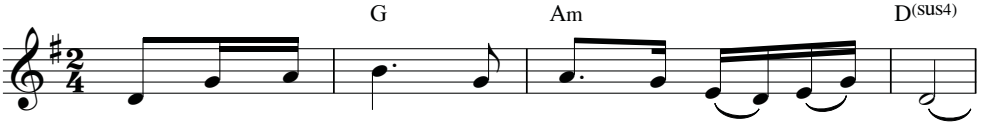

1. Người như bóng mát chở che cho cả cánh đồng.
2. Người như con suối nguồn ơn của ngày nắng hạn.
3. Người như gương sáng rạng soi cho mọi tâm hồn.

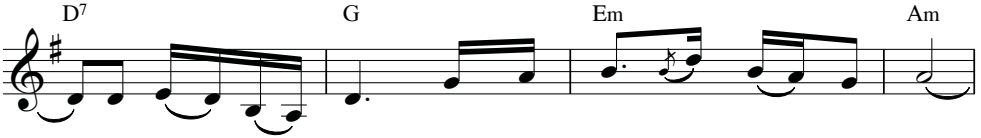

Cây cỏ rộn ràng cùng hoa trái trổ sinh bình yên.
Sự sống hồi sinh để chào đón ánh quang bình minh.
Công đức vẹn toàn Người phù giúp chúng nhân cậy tin.

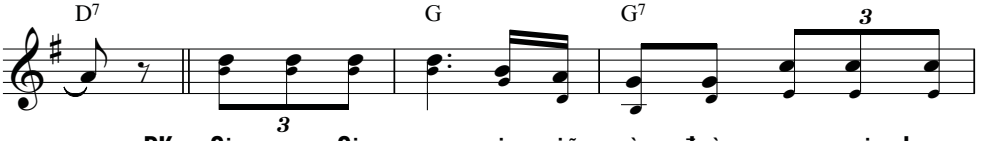

ĐK: Giu - se, Giu - se xin giữ gìn đoàn con nơi dương

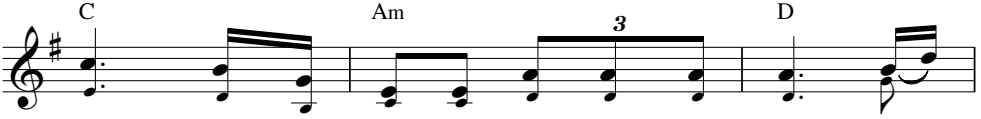

gian. Hướng tâm hồn vượt qua muôn gian nan. Sáng

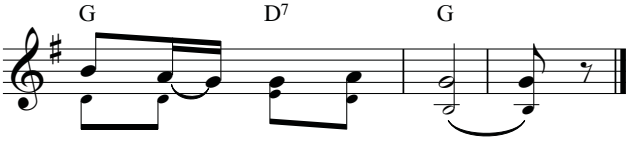

soi đường về Thiên Đàng.

THÁNH GIA

Phanxicô

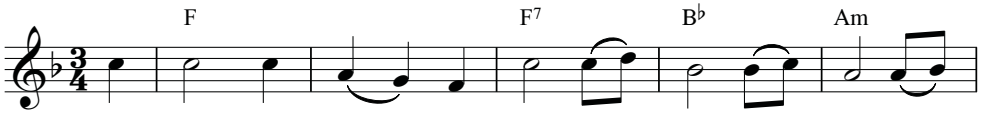

1. Năm xưa trong một làng quê Thánh Gia sống đạo thiết
2. Xin cho trong cuộc đời con có ơn phúc lạ Thánh

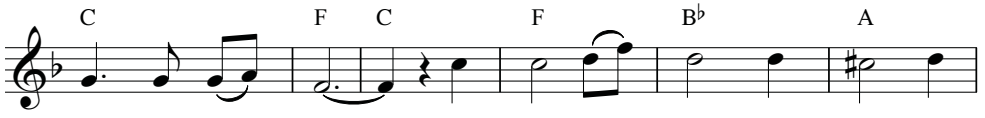

tha yêu mến đời. Dù nghèo vẫn vui, thương đau vẫn
Gia chung mái nhà. Dù đời đắng cay, gian lao tháng

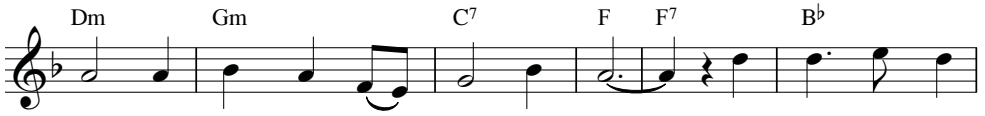

cười. Đôi mắt trông trời cao thiết tha. Khiêm nhu giữa hy
ngày. Xin mãi không nhạt phai mến yêu. Cho cha vững đôi

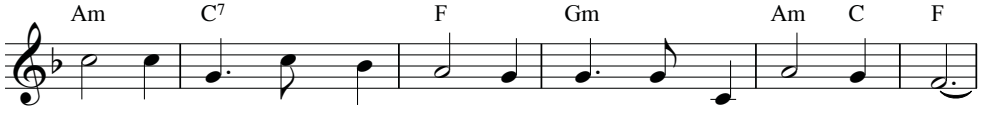

sinh. Âm thầm sống khiết trinh. Nêu gương cho đời sống gia đình.
tay. Cho mẹ vững tin yêu. Con thơ luôn thảo hiếu ngoan hiền.

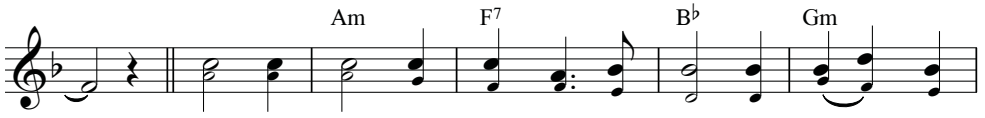

ĐK: Ôi Giê - su, Ma - ri - a, Giu - se! Xin hãy lắng

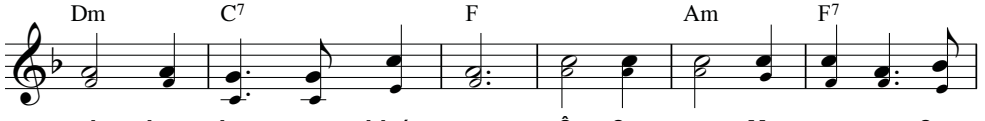

nghe bao lời người khấn xin. Ôi Giê - su, Ma - ri - a, Giu -

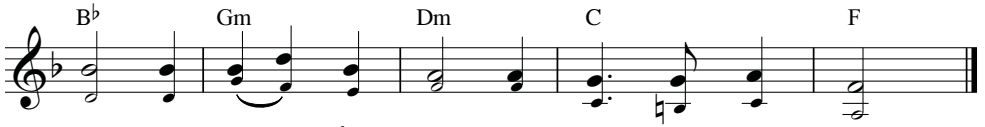

se! Xin hãy lắng nghe gia đình cậy trông Người.

THÁNH GIUSE

THÁNH GIUSE 1

Hoàng Thanh

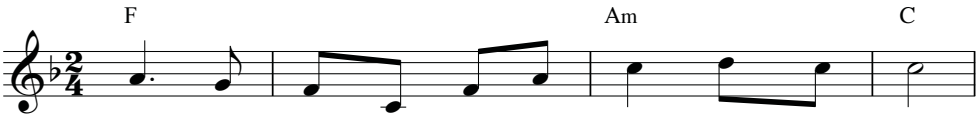

1. Thánh Giu - se quyền uy cao sang trước thiên nhan.
2. Thánh Giu - se miền Na - za - reth Đấng khiêm nhu.

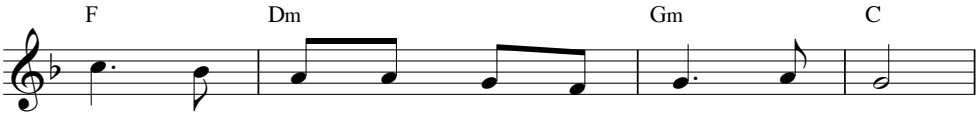

Chúa mến yêu chính nhân đầy công phúc xưa.
Suốt tháng năm sống âm thầm không hám danh.

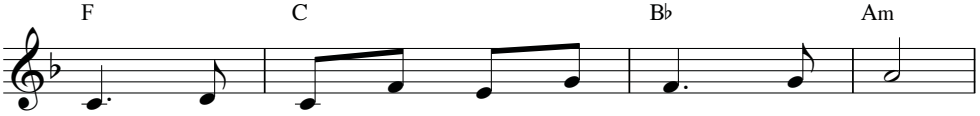

Bao tháng ngày khi còn trên đường dương thế.
Cho nhân loại muôn đời tấm gương khiêm tốn.

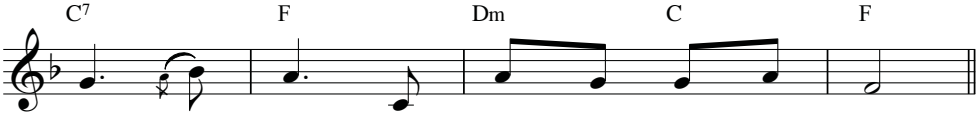

Gia thất xưa Người dưỡng nuôi Con Chúa Trời.
Nên tấm gương Người đã soi cho thế trần.

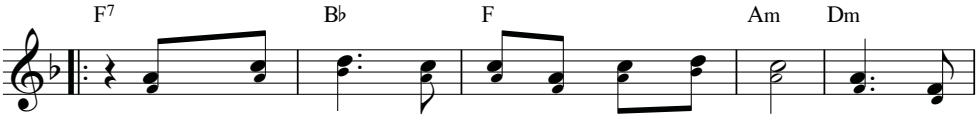

ĐK: Nguyện xin Thánh Giu - se ngày nay phúc vinh. Ghé mặt
Nguyện thương giúp con qua hiểm nguy lấp xô Lúc lìa

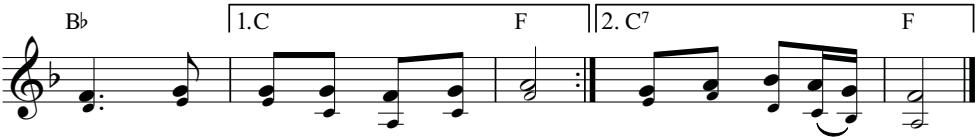

lại thương xem con còn lao khó
trần xin ... đưa con tới Quê Trời

THÁNH GIUSE

THÁNH GIUSE 2

Kim Long

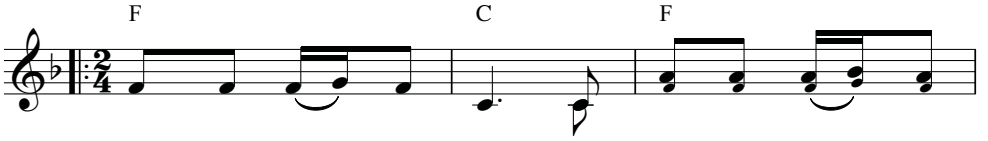

ĐK: Muôn dân kết tâm tình, cùng tôn vinh Thánh Giu -
Gương công chính cao vời còn luôn soi chiếu nơi

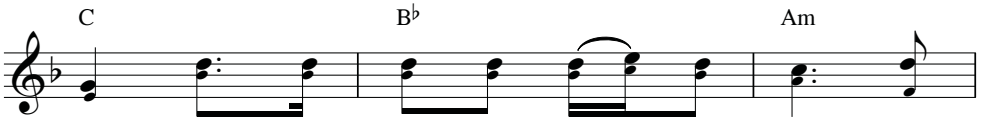

se. Ôi Cha nuôi Con Chúa uy linh xác
nơi. Như hương nam cao vút xanh tươi bóng ...

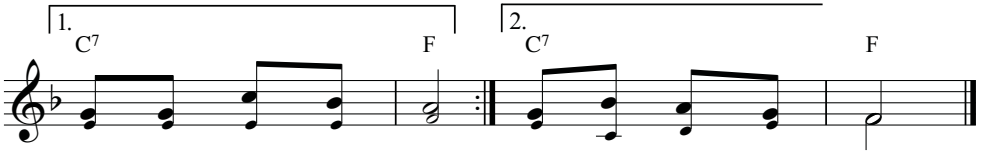

hồn ngời sáng khiết tinh.
rợp mát cho muôn người.

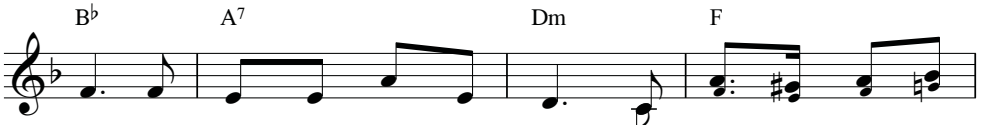

1. Xưa trên đời Ngài đã tận tình gìn giữ một gia thất
2. Như cây trồng gần suối trong lành cành lá hằng phơi phới
3. Đây con thuyền Hội Thánh bập bềnh, triều sóng hằng xô tới

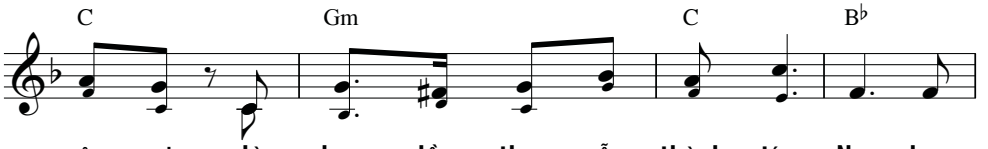

yên vui, dù bao lầm than vẫn thành tín. Nay bao
tươi xanh, và theo mùa sinh kết hoa trái. Bao đêm
xô lui, cuồng phong hằng vây kín mọi lối. Van xin

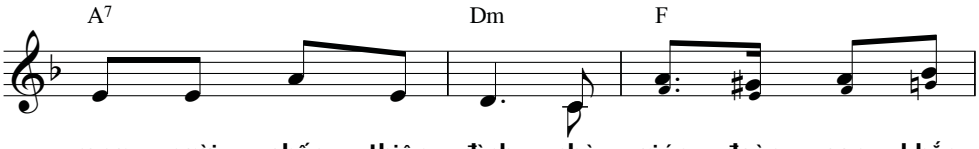

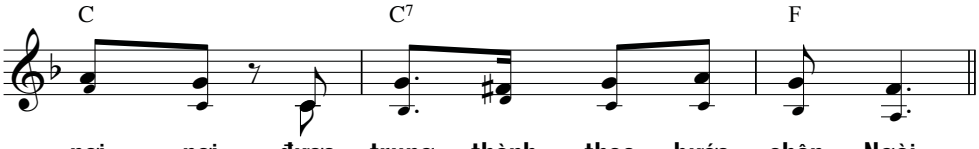

THÁNH CẢ GIUSE

Lạng Tử

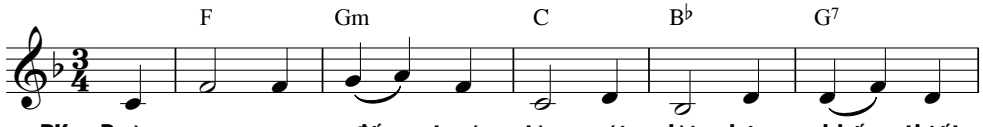

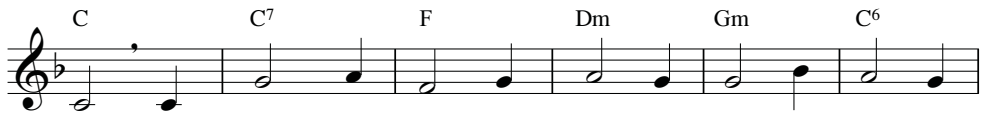

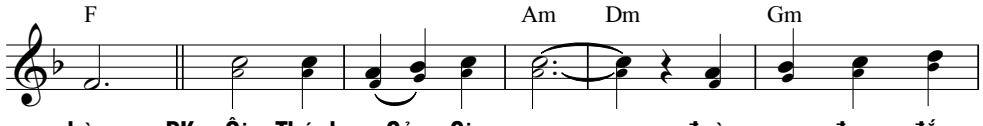

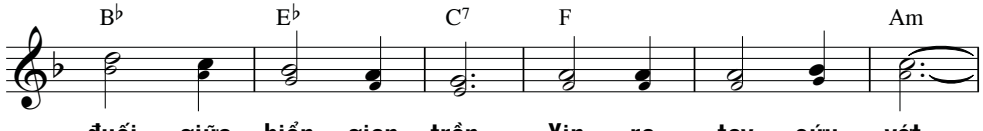

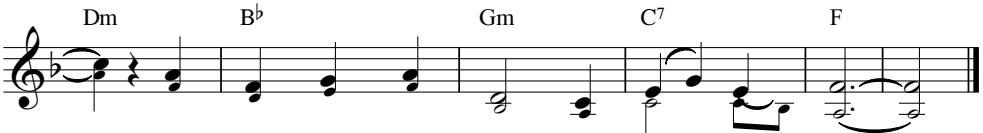

THÁNH GIUSE 3

Kim Long

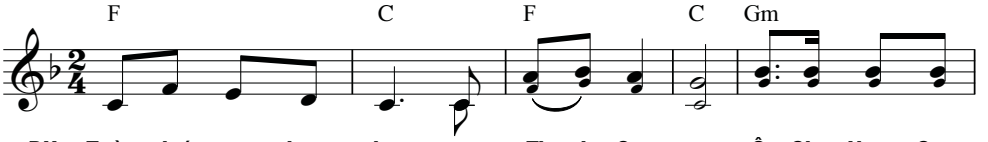

ĐK: Trần thế mau chung lời mừng Thánh Giu - se. Ôi Cha Nuôi Con

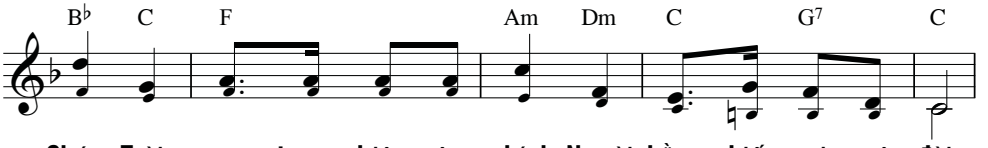

Chúa Trời, gương trung kiên công chính Người hằng chiếu soi muôn đời.

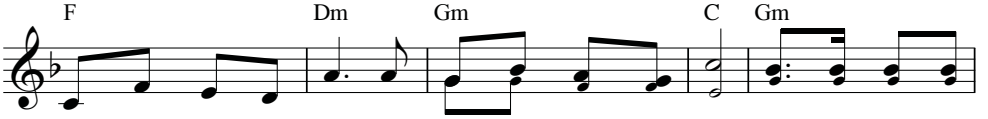

Tựa những cây tùng bá bên bờ suối um cành lá. Vươn cao lên như

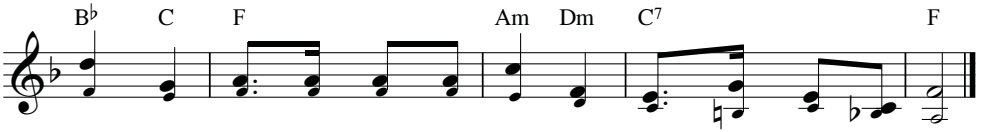

khóm dừa, xanh tươi luôn qua bốn mùa Thiên Chúa chọn từ xưa.

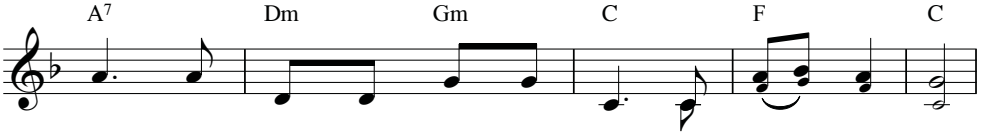

1. Những hướng lòng về quê Thiên Đình, lạy Thánh Giu - se.
2. Giúp Chúa Hài Đồng nơi gian trần, lạy Thánh Giu - se.
3. Giữa cõi đời ngợp bao u sầu, lạy Thánh Giu - se.

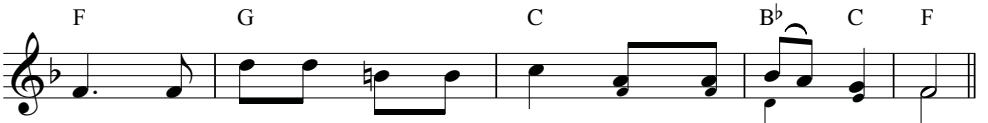

Người hằng giữ tấm lòng sạch tinh không vương vấn tội tình.
Người gìn giữ Đức Mẹ Đồng Trinh ôi Gia Thất êm đềm.
Nguyện Ngài ghé mắt rủ tình thương nghe con cái kêu cầu.

TIẾNG VANG

Trần Hùng Dũng

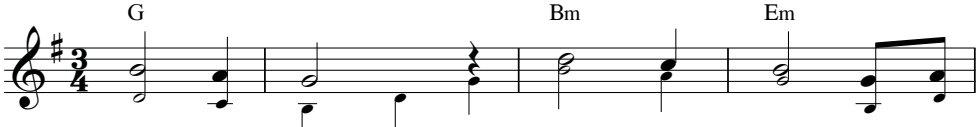

ĐK: Thánh Giu - se *(nguyện xin)* đoái thương nghe lời van

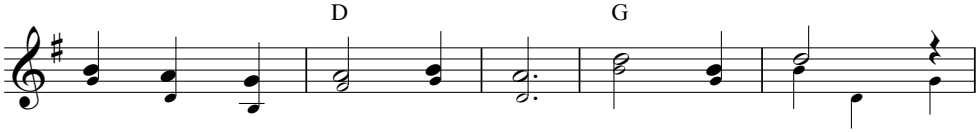

thiết tha đoàn con quý yêu. Thoát giông tố *(chở che)*

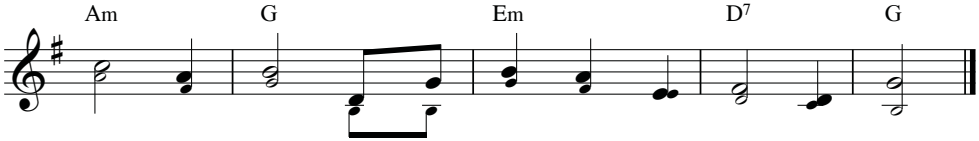

lúc vượt khơi. Ngày mai sáng tươi đoàn con chờ mong.

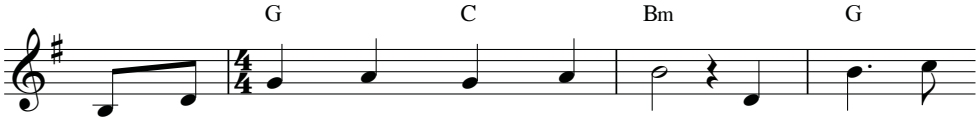

1. Quyền uy linh muôn trùng cao thẳm. Hào quang chói
2. Người công chính trong nhà Thiên Chúa. Đẹp tươi ngát
3. Nguyện noi gương khiêm nhường, thanh khiết. Ngày đêm mến

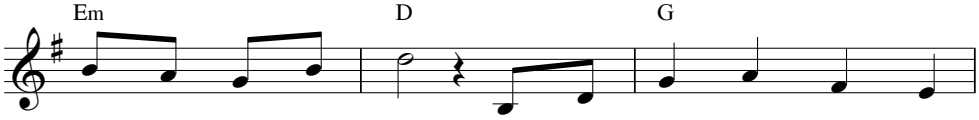

hơn muôn vì sao sáng. Vì ngày xưa sống trên cõi
xanh ơn huệ chan chứa. Ngàn đời sau cháu con nương
yêu phụng thờ tha thiết. Đời cần lao sống vui thanh

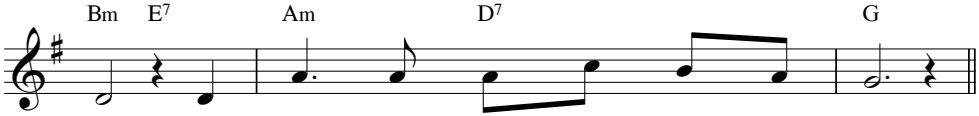

trần. Ngày đêm yêu thương dưỡng nuôi Vua Trời.
nhờ. Tựa cây hương nam núi Li - ba - nô.
bần. Lòng con lâng lâng thoát xa bụi trần.

THÁNH GIUSE 4

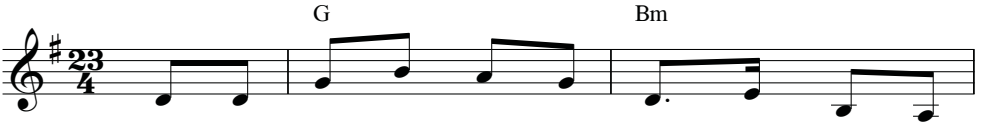

1-2. Nào cùng vui hát lên tưng bừng khúc nhạc ca

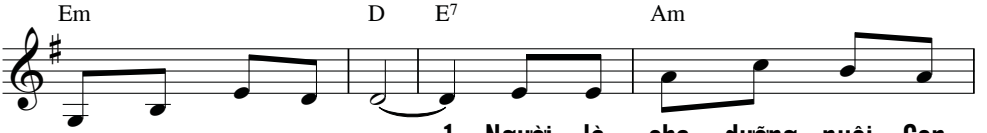

mừng mừng Thánh Giu - se. 1. Người là cha dưỡng nuôi Con
2. Người là gương sáng soi muôn

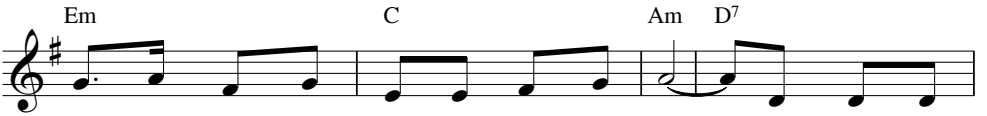

Một Chúa Trời những ngày còn đang ngây thơ. Cuộc đời Người
người sống trong cõi đời còn đang u mê. Nguyện cầu Người

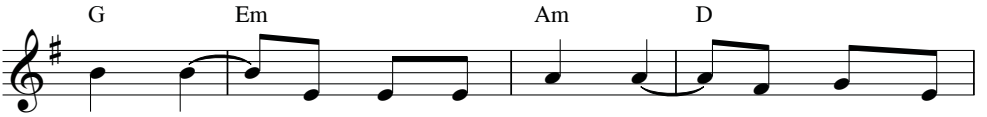

thanh khiết, cuộc đời Người trung trinh Mẹ Chúa Hài
dẫn dắt đường đời thật nguy nan theo hướng Người

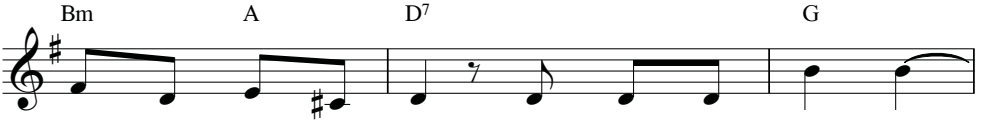

Nhi Người đã chở che. Cuộc đời Người thánh đức,
trong cuộc sống lầm than. Nguyện cầu Người giúp sức

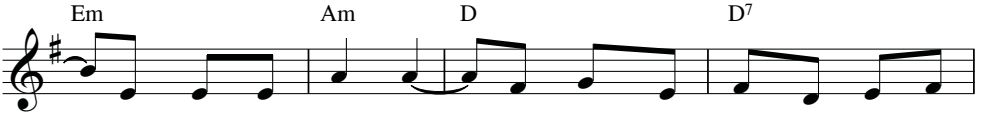

cuộc đời Người hy sinh Con Chúa Trời xưa Người đã chăm
đường trần thật gian truân theo bước Người tiến về nơi vinh

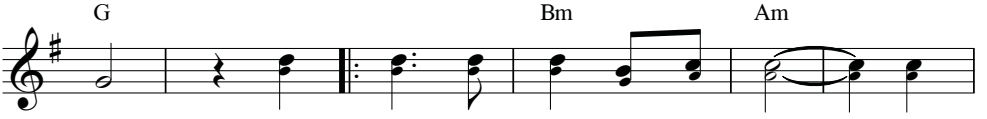

nuôi. ĐK: Hãy đến, hãy đến cùng Giu - se. Hãy
quang. đến, hãy đến cùng Giu - se. Hãy

THÁNH GIUSE

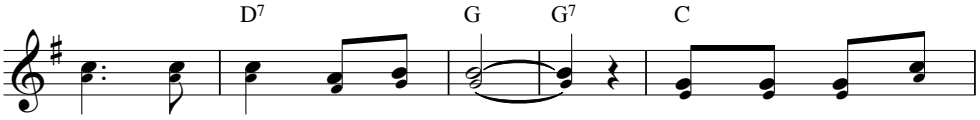

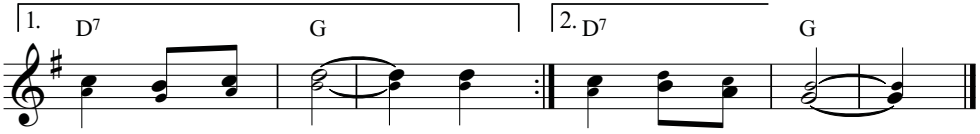

THÁNH GIUSE VINH HIỂN

Hải Linh - Châu Thương

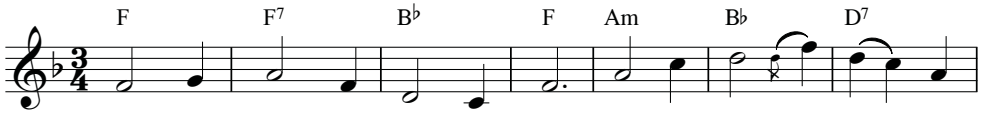

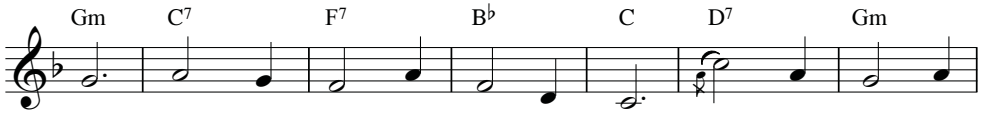

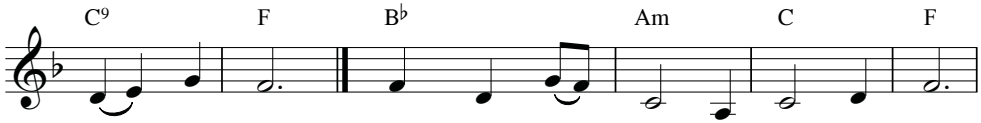

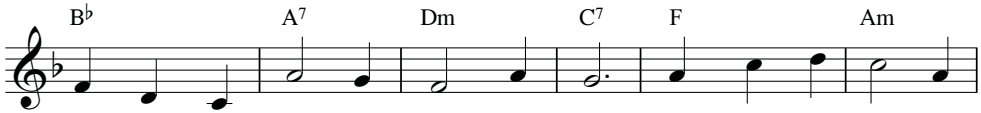

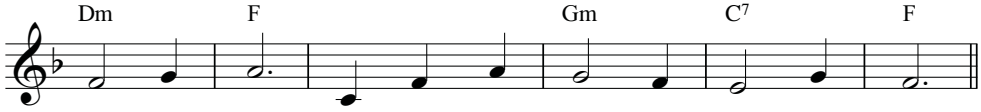

VỀ BẾN THIÊN ĐÀNG

Minh Đệ

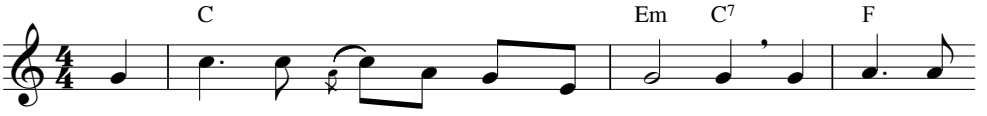

ĐK: Nguyện xin Thánh Cả Giu - se quyền cao sang. Rày đang no

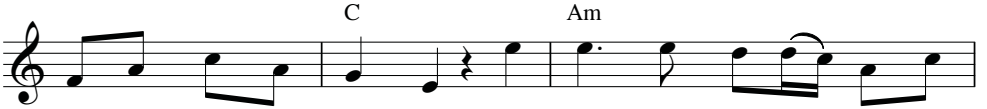

đầy muôn phúc trên ngai vàng. Cứu giúp chúng con thế trần lầm

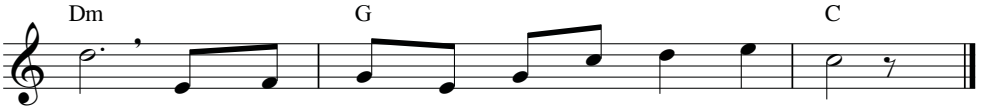

than. Ngày đêm mong về nơi yên vui phúc nhàn.

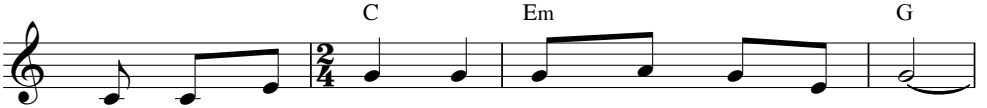

1. Mịt mù đêm tối mây che khuất quê bằng yên.
2. Dạt dào trên sóng con luôn vững tâm cậy trông.

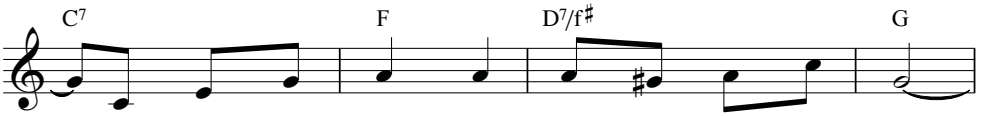

Lòng con xao xuyến sóng gió hầu tan con thuyền.
Đời con đang sống xin cho hồn con trắng trong.

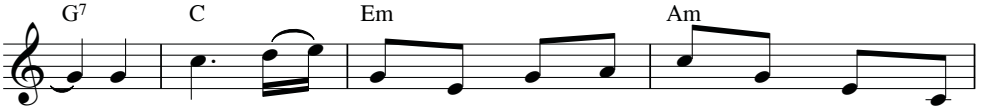

Trần gian giữa cơn hiểm nguy sóng gió con thuyền hồng
Lạy Cha! Khắp trong trần gian đâu thấy những ngày bình

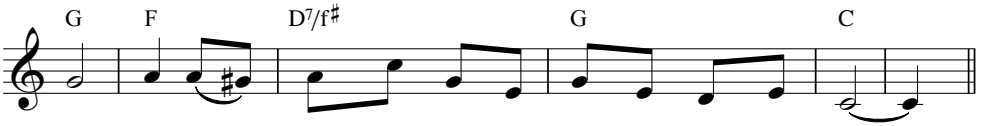

trôi. Xin Cha thương dắt con về bến yên vui sáng ngời.
an. Xin Cha thương dắt con về bến yên vui Thiên Đàng.

CHƯ THÁNH

ANH HÙNG TỬ ĐẠO

Minh Hương - Hồ Khanh

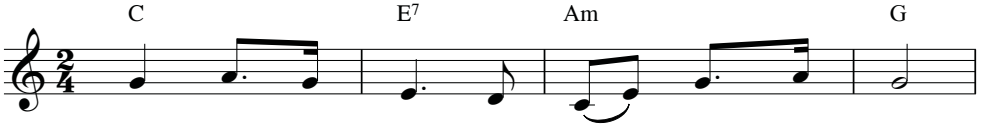

1. Đây chốn huy hoàng chan hòa muôn ánh quang
2. Gươm sắc bén vung cho đầu rơi máu tuôn.

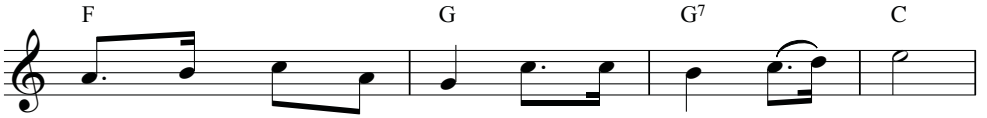

Bao tiếng hát vang lừng tung hô ngày vinh thắng.
Hằng cương quyết một lòng giữ vững niềm tin kính.

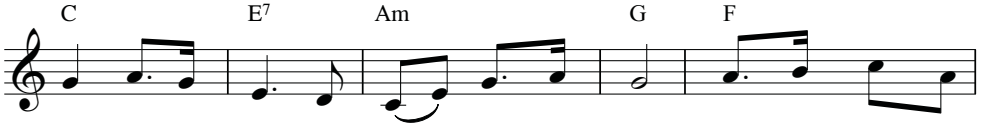

Đây tấm bia vàng ghi ngàn năm chiến công. Cờ phất phới oai
Đêm tối bao ngày đau phiền nơi khóc than. Chờ mong phúc thanh

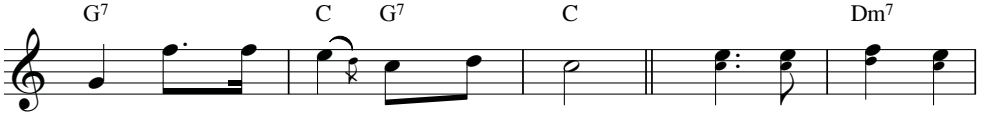

hùng tiếng hát ca lừng bốn phương.
nhàn: hát khúc ca ngày Khải Hoàn.

ĐK: Xin các Thánh Tử

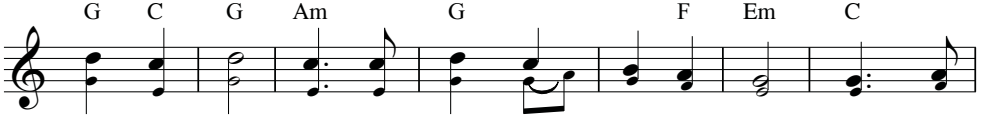

Đạo Việt Nam. Nơi vinh phúc chiếu soi rỡ ràng. Thương lắng

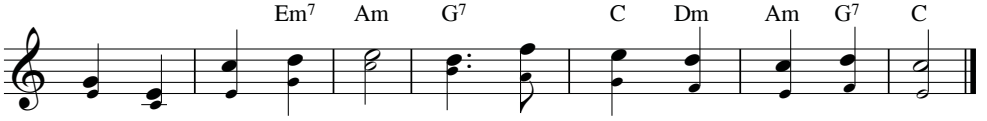

nghe lời con kêu khấn: Ban xuống muôn phúc trên nước Nam.

CHƯ THÁNH

BÀI CA NGÀN TRÙNG

Kim Long

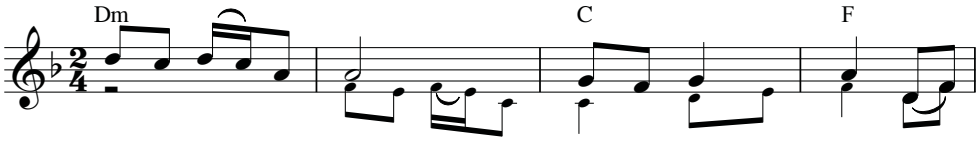

ĐK: Đây bài ca ngàn trùng dâng về Thiên Chúa. Bài

Đây bài ca ngàn trùng dâng Thiên Chúa.

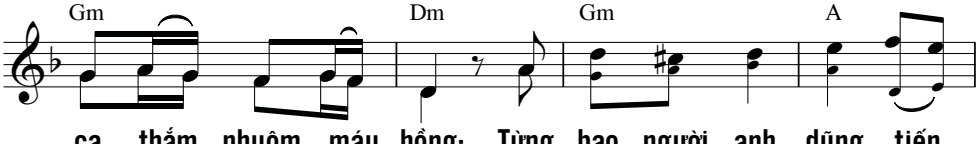

ca thắm nhuộm máu hồng: Từng bao người anh dũng tiến

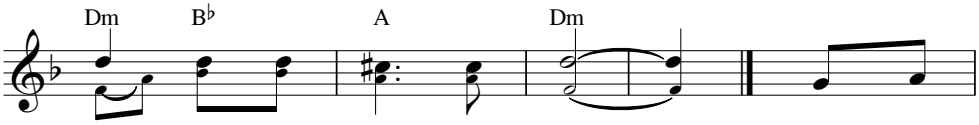

lên hy sinh vì tình yêu.

1. Không có
2. Ai chối
3. Tay Chúa

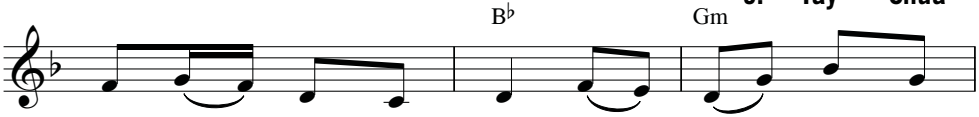

tình yêu nào trọng đại cho bằng chết vì
từ xác phàm trần lụy sẽ được sống hiển
hằng che chở phù hộ quân thù sẽ phải

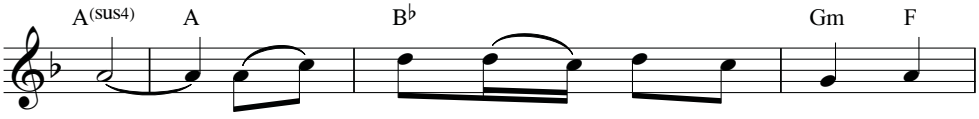

yêu. Nhìn Chúa đẫm máu trên đồi cao
vinh. Vì Đấng phán xét trong quyền linh
lui. Họ chiến thắng hát ca mừng vui

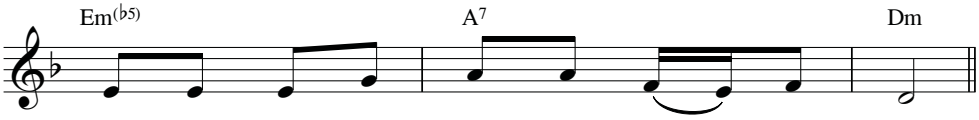

từng đoàn người anh dũng tiến lên pháp trường.
đã tự nhận đau đớn với muôn khổ hình.
dù người đời chê trách lãng quên tức thời.

CHƯ THÁNH

ANH HÙNG VIỆT NAM

Kim Long

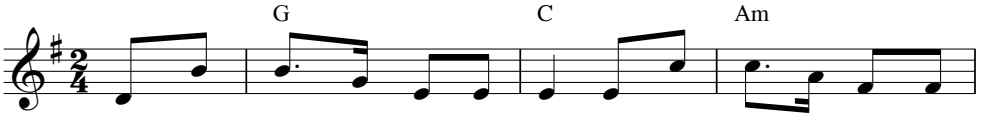

ĐK: Nhạc chiến thắng vang dậy rền trời dòng máu thắm tô đẹp cuộc

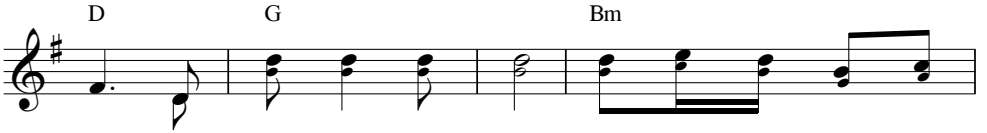

đời còn lưu danh thiên thu. Đây những anh hùng Việt

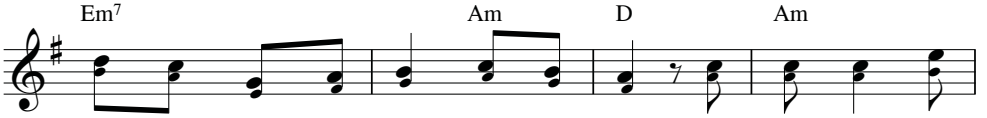

Nam trung thành theo bước Chúa Giê - su. Gươm đao thêm dũng

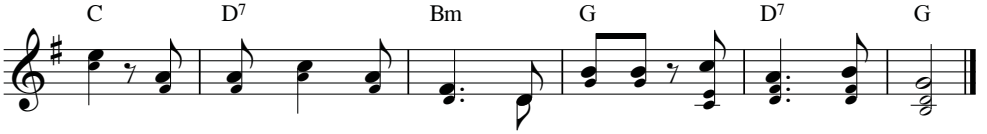

chí nhục hình thêm can cường từng lớp lớp tiến lên pháp trường.

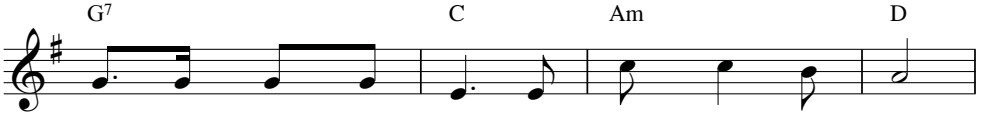

1. Hân hoan khi lao tù mừng rỡ lúc gươm vung.
2. Đi gieo trong châu lệ về chiến thắng reo vui.
3. Ôi Cha Ông kiêu hùng dù chết vẫn kiên trung.

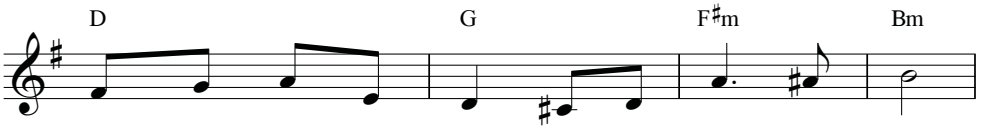

Nguyện theo Chúa đến cùng dù thịt tan xương nát.
Hạt mục nát chôn vùi rầy trổ sinh hoa trái.
Rầy trên chốn Cửu Trùng phù trợ cho con cháu.

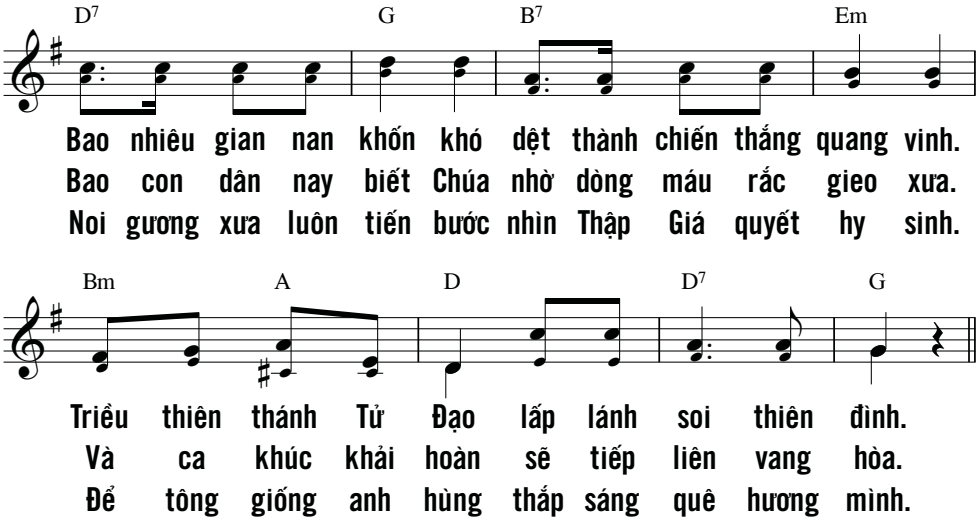

CHÚA để mắt trông nom người kính sợ Chúa,
kẻ trông cậy vào lòng Chúa yêu thương,
hầu cứu họ khỏi tay thần chết
và nuôi sống trong buổi cơ hàn.
Tâm hồn chúng tôi đợi trông CHÚA,
bởi Người luôn che chở phù trì.
Vâng, có Người, chúng tôi mừng rỡ,
vì hằng tin tưởng ở Thánh Danh.
Xin đổ tình thương xuống chúng con, lạy CHÚA,
như chúng con hằng trông cậy nơi Ngài.
(Tv 33, 18-22)

CA MỪNG CÁC THÁNH

Hoài Chiên

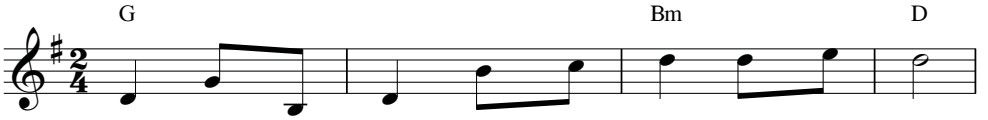

1. Đoàn con hỉ hoan dâng tiếng hát như áng hương.
2. Đời sống trần ai vụt qua đi như giấc mơ.

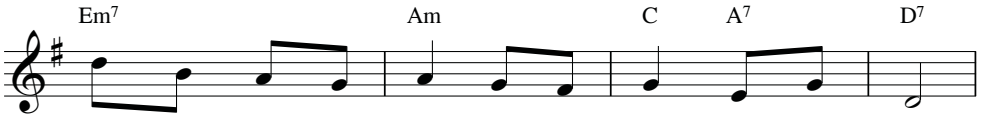

Trước dung nhan cực linh Cha từ bi ngự Thiên Đường.
Những thú vui trần ai mau tàn phai tựa sương mờ.

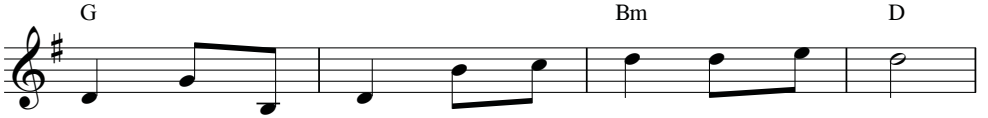

Nguyện Chúa rủ thương vì công ơn bao thánh nhân.
Đoàn con ngày nay còn trầm luân trong bến mê.

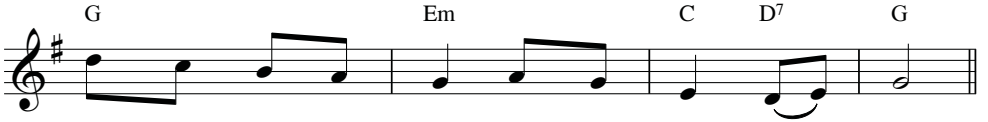

Giúp chúng con mau vượt bước hiểm nghèo trần gian.
Cúi xin đưa con về chốn yên hàn trời quê.

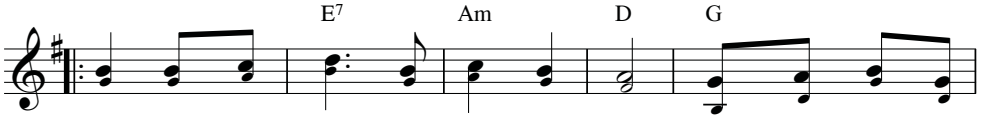

ĐK: Ôi bao vị thánh xưa đã hy sinh: Lòng mến Chúa yêu
Rày được Thiên Chúa ban phúc quang vinh. Nguyện thương đến nhân

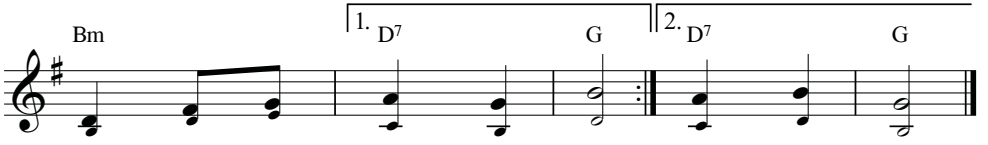

người từng nên gương ngời sáng.
loại còn trên ... nơi thế trần.

CHƯ THÁNH

KÍNH THÁNH TÔNG ĐỒ

Nguyễn Duy

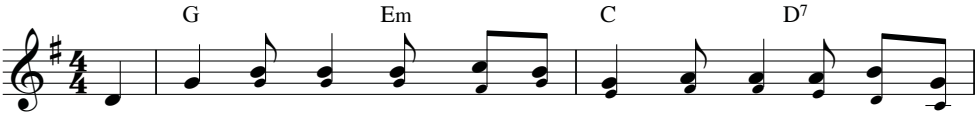

ĐK: Đoàn con hôm nay chung tiếng ca mừng dâng lên câu hát nhịp

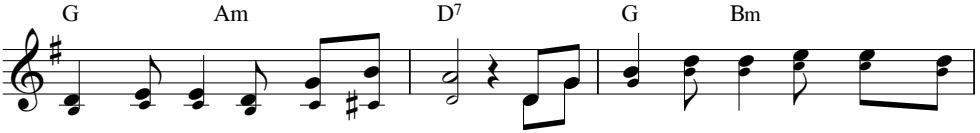

nhàng tâm tư ngời bao mến thương. Lời ca dâng tôn vinh các Thánh Tông

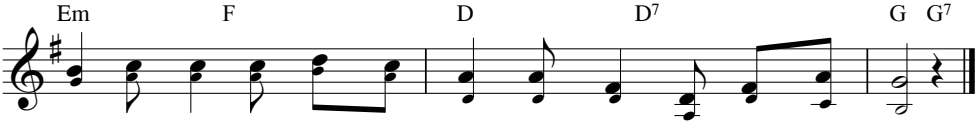

Đồ hôm nay cho đến muôn đời sống trong tình yêu Chúa thôi.

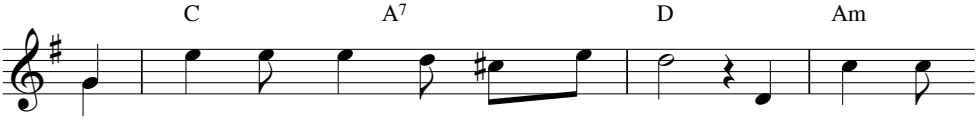

1. Ngày ấy các Thánh theo lời dấn thân cùng Chúa đến
2. Ngài đã cất bước đi về khắp nơi lời nói chất
3. Nguyện Chúa chúc phúc cho đoàn chúng con ngày đêm vâng

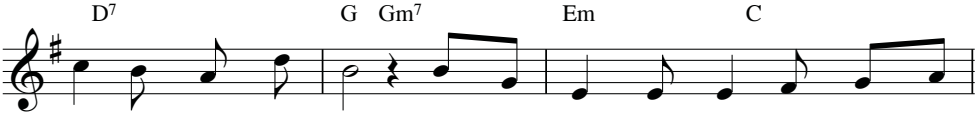

với bao người thế trần. Đến xây lại tình người rộn lên tiếng
chứa Tin Mừng cứu độ. Suốt một đời phục vụ dựng xây Nước
theo lời Ngài đã dạy. Sống Tin Mừng một đời yêu thương tất

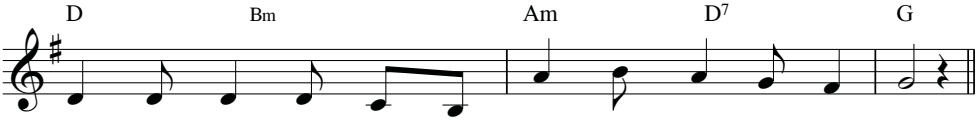

cười tuyệt vời đến đem hạnh phúc chứa chan bao niềm vui.
Trời ngàn đời xứng danh người con Chúa sai đi mọi nơi.
cả mọi người ước mơ ngày sau hiển vinh trên trời cao.

CA MỪNG CHƯ THÁNH

Nguyễn Duy

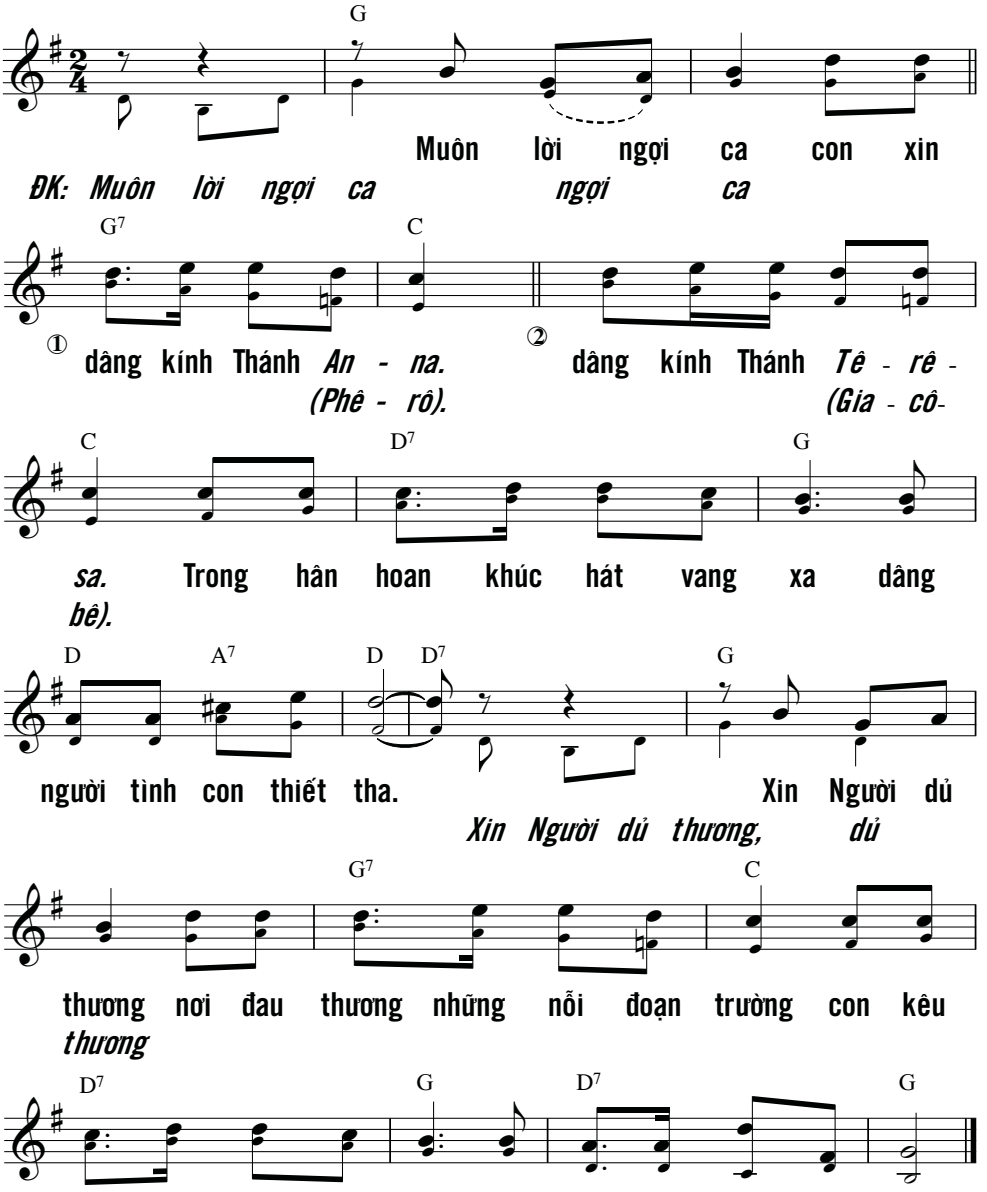

CHƯ THÁNH

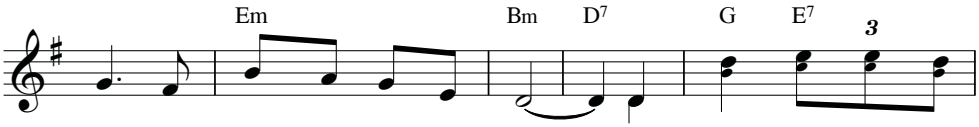

1. Xưa Người sống trên nơi gian trần. Ngày đêm dõi bước Phúc
2. Bao ngày tháng bước đi trên đường. Mà sao mỗi bước ngại

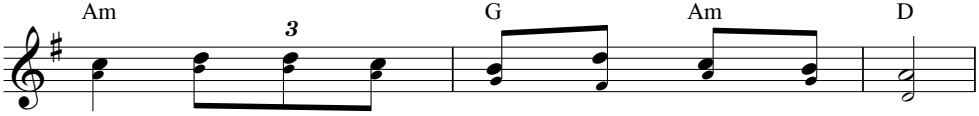

Âm, mến Chúa yêu người khắc ghi trong tâm.
ngùng, mỗi bước ngập ngừng giữa bao gian truân.

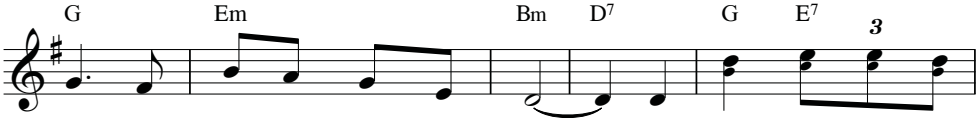

Nay hưởng phúc vinh quang trên trời. Nguyện xin nhớ đến bao
Xin phù giúp con thêm can trường. Ngày nay chiến đấu kiên

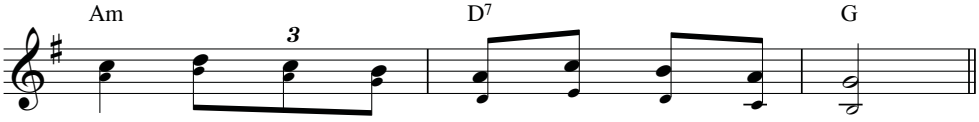

người bước trong cuộc đời vẫn trông lên Ngài
trung đến sau vinh quang hưởng quê Thiên Đường

CHƯ THÁNH

Người công chính gặp nhiều nỗi gian truân,
nhưng CHÚA giúp họ luôn thoát khỏi.
Xương cốt họ đều được CHÚA giữ gìn,
dầu một khúc cũng không giập gãy.
Quân gian ác chết vì tội ác,
kẻ ghét người lành chuốc án phạt vào thân.
CHÚA cứu mạng các người tôi tớ,
ai ẩn thân bên Chúa không bị phạt bao giờ.
(Tv 34, 20-23)

CA MỪNG THÁNH NỮ

Nguyễn Duy

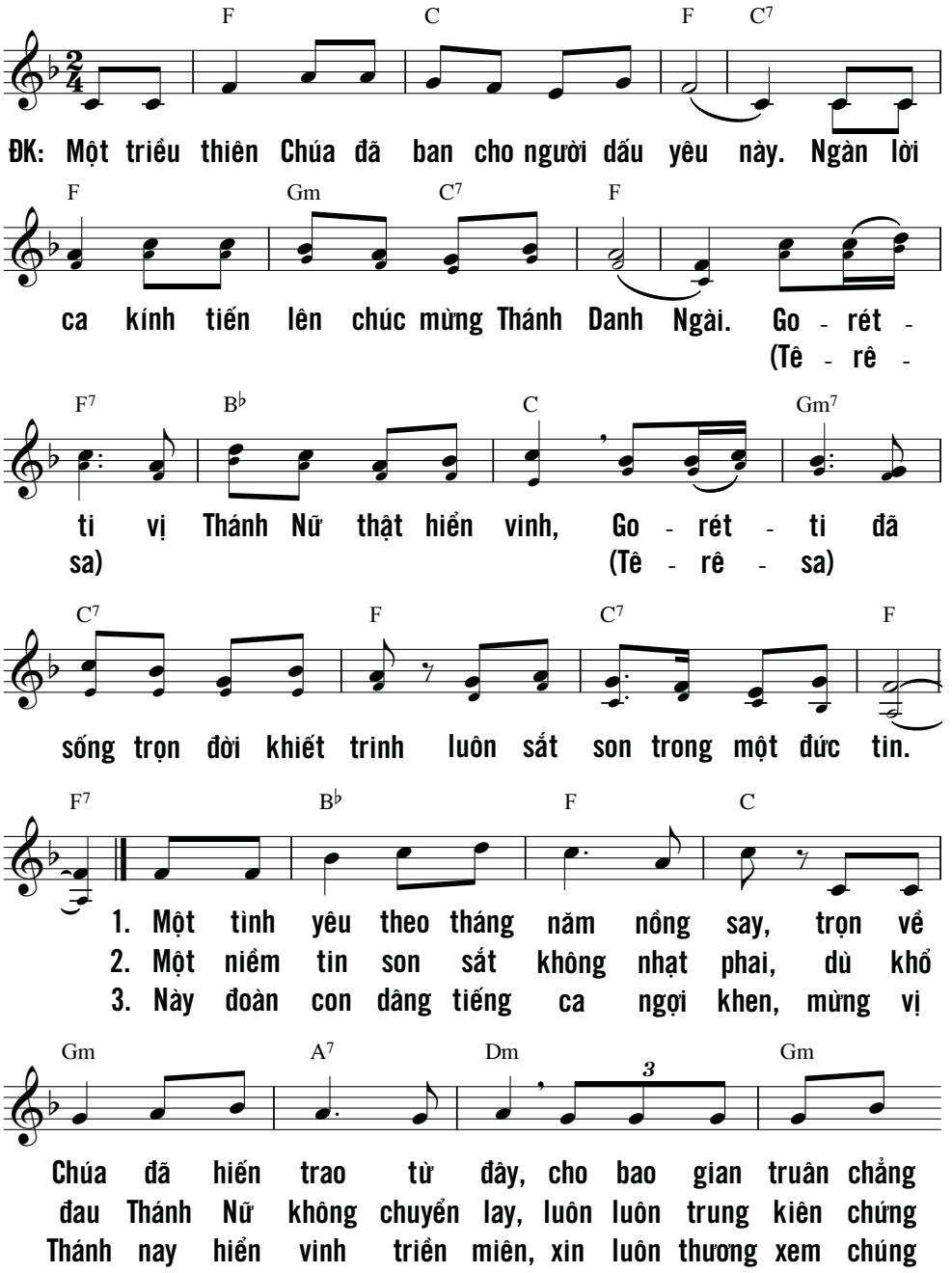

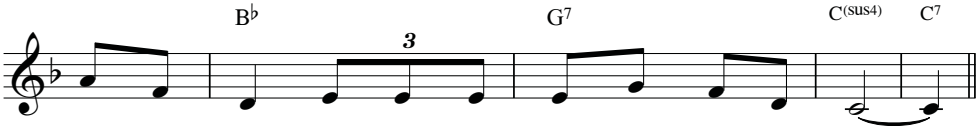

khi quên thề, luôn luôn trinh trong suốt trọn cuộc đời.
minh chân thành, tin yêu Giê - su thánh nhân ghi lòng.
con đêm ngày, noi gương khi xưa bước theo chân Ngài.

TIN YÊU CA

Nguyễn Thắng

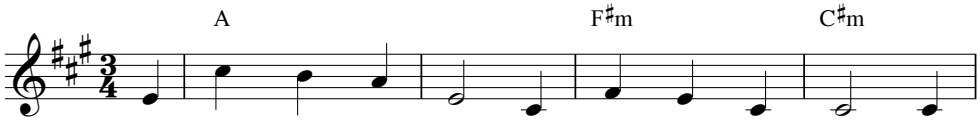

1. Dù sống trong lao nhọc, dù chết nơi tù đày lòng
2. Dù sống trong cơ cực, dù biết bao nhọc nhằn lòng
3. Dù đớn đau ưu sầu, dù lắng lo buồn phiền lòng

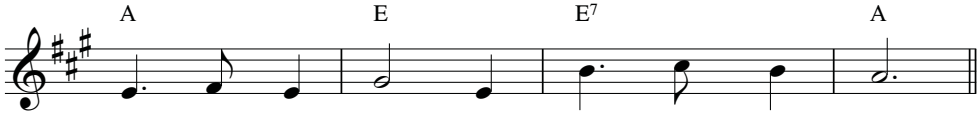

tôi vẫn tin mãi: rằng Chúa chết cho tôi.
tôi vẫn tin mãi: rằng Chúa sống bên tôi.
tôi vẫn tin mãi: rằng Chúa sống trong tôi.

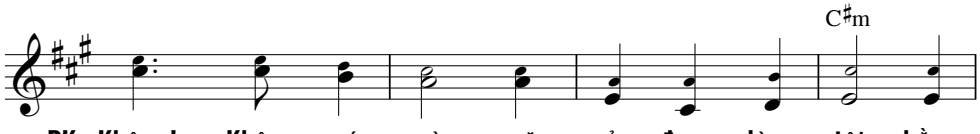

ĐK: Không! Không có gì ngăn cản được lòng tôi hằng

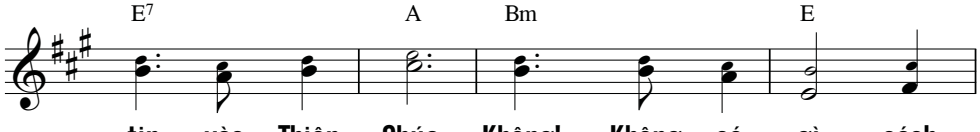

tin vào Thiên Chúa. Không! Không có gì cách

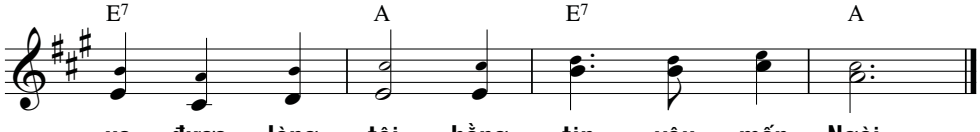

xa được lòng tôi hằng tin yêu mến Ngài.

ĐẸP THAY

Mi Trầm

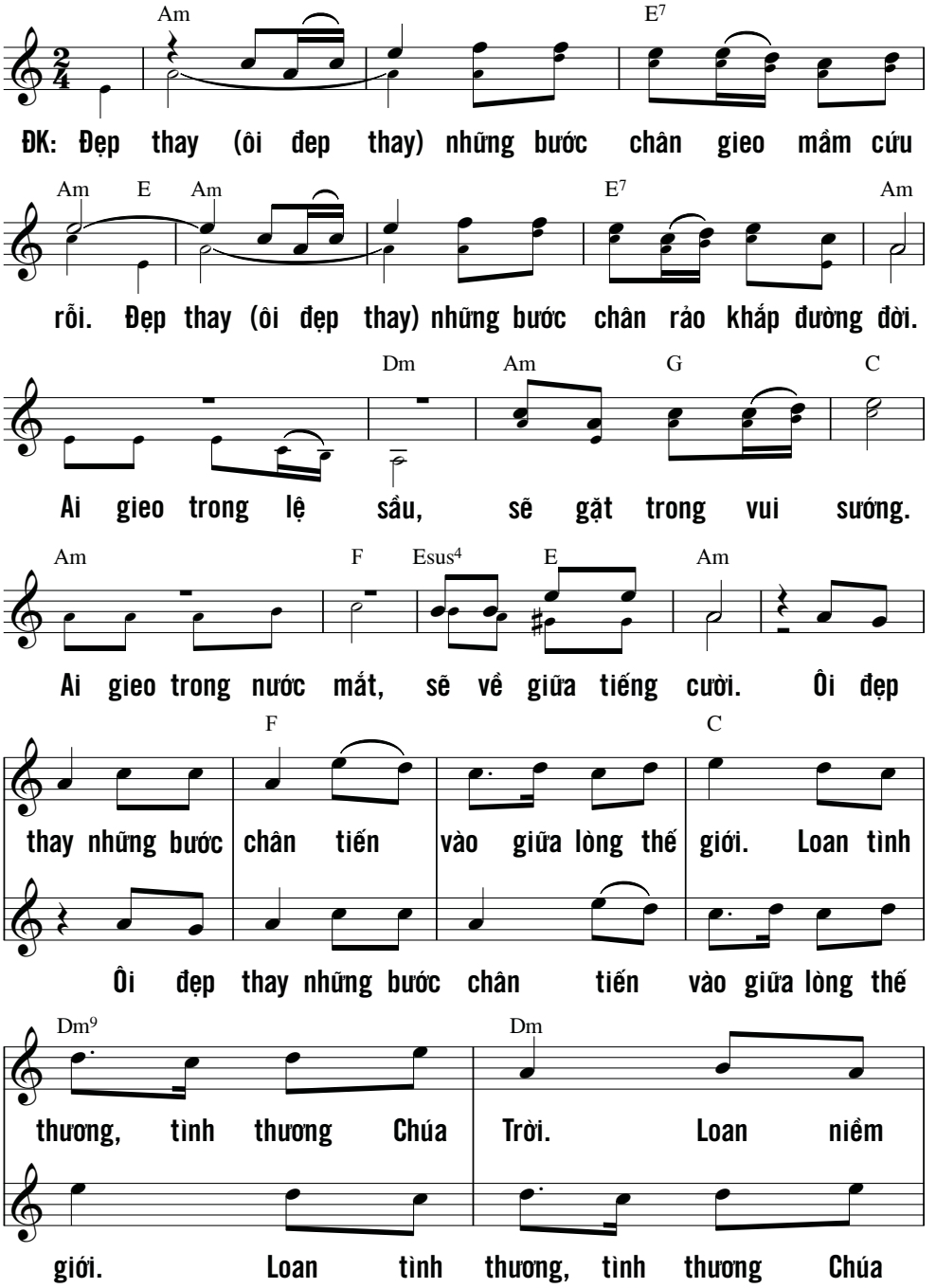

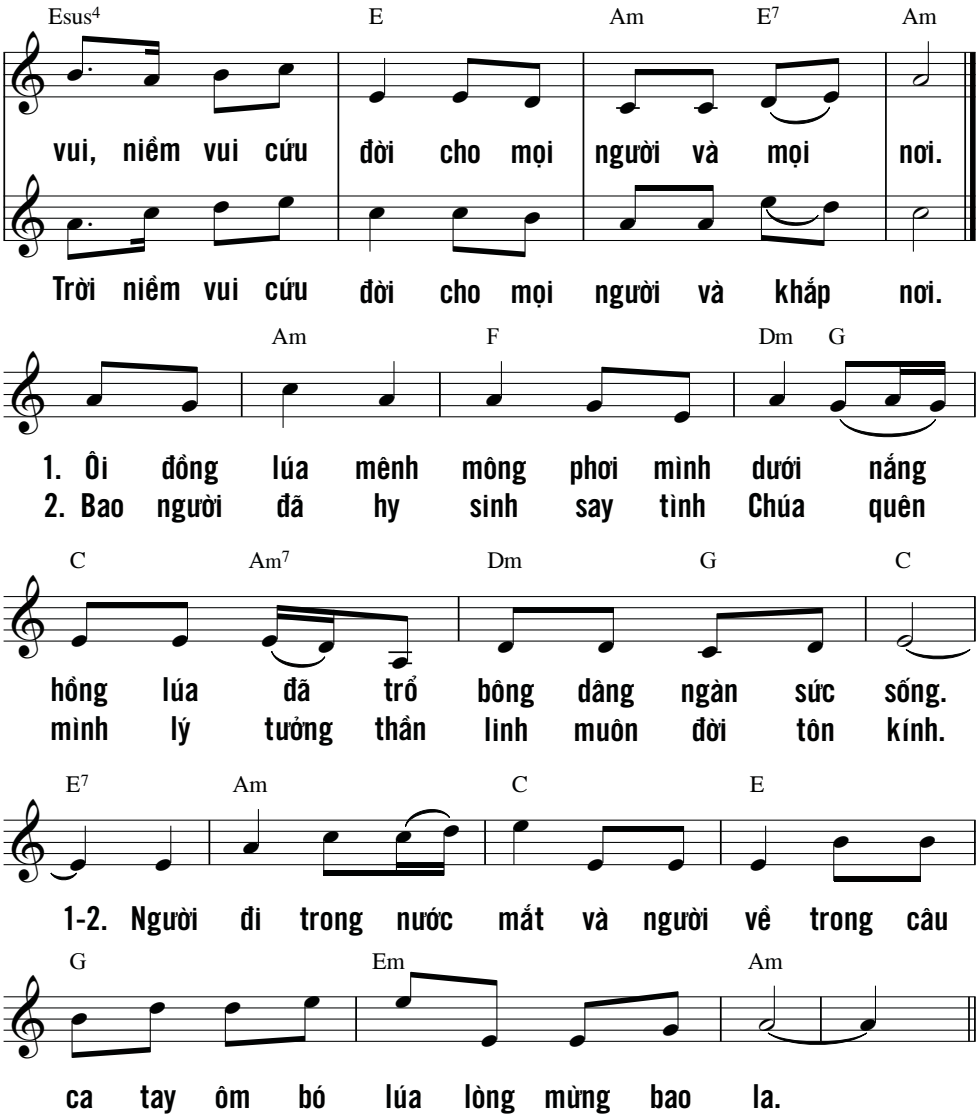

Khi CHÚA dẫn tù nhân Xi-on trở về,
ta tưởng mình như giữa giấc mơ.
Vang vang ngoài miệng câu cười nói,
rộn rã trên môi khúc nhạc mừng.
(Tv 126, 1-2)

KHẢI HOÀN CA

Hải Linh

C G/B G C F C Am D G7

ĐK: Tiếng nhạc oai hùng! Vang trên khắp cõi trời Việt Nam.

C Am G G7 C

Tấm lòng yêu mến! Con thiết tha hòa khúc Khải Hoàn Ca: Đồng

Em E7 Am G

thanh! Ta hát khen mừng. Bao đấng Anh Hùng. Xưa đã thắng gian

C7 F D7 G7

nan tòa cao chói lói trên nơi hiển vinh muôn đời. Đồng

C Em E7 Am G

thanh! Ta hát khen mừng. Bao đấng Anh Hùng. Nay chiến thắng khải

C G7 C *Lento* Am F

hoàn trên chốn phúc vinh sáng ngời. Hãy lắng nghe tiếng

Em G C Am G

con nài xin: Cho Quê Hương thoát cơn đau thương, tới

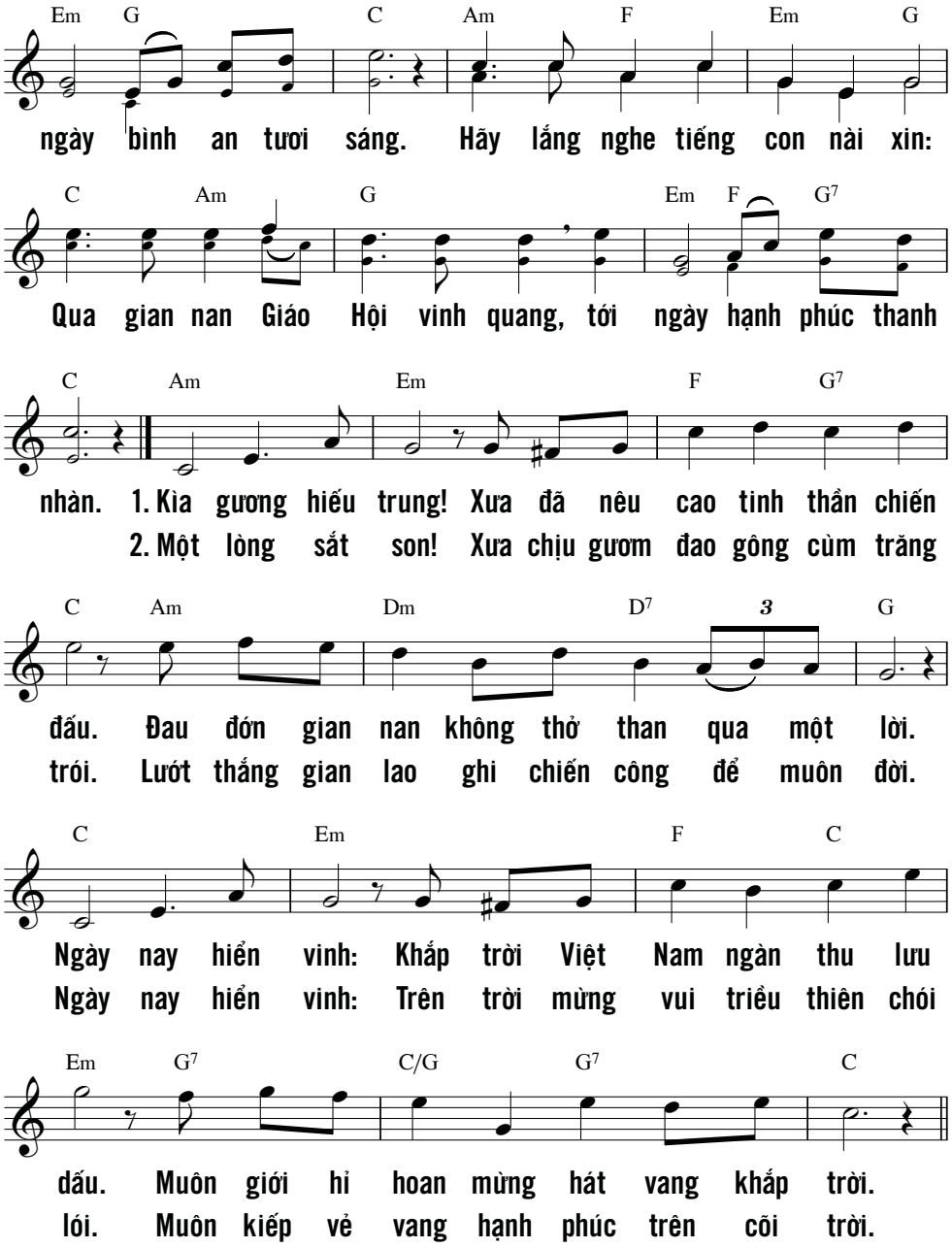
Em G C Am F Em G
ngày bình an tươi sáng. Hãy lắng nghe tiếng con nài xin:
C Am G Em F G7
Qua gian nan Giáo Hội vinh quang, tới ngày hạnh phúc thanh
C Am Em F G7
nhàn. 1. Kìa gương hiếu trung! Xưa đã nêu cao tinh thần chiến
2. Một lòng sắt son! Xưa chịu gươm đao gông cùm trăng
C Am Dm D7 3 G
đấu. Đau đớn gian nan không thở than qua một lời.
trói. Lướt thắng gian lao ghi chiến công để muôn đời.
C Em F C
Ngày nay hiển vinh: Khắp trời Việt Nam ngàn thu lưu
Ngày nay hiển vinh: Trên trời mừng vui triều thiên chói
Em G7 C/G G7 C
dấu. Muôn giới hỉ hoan mừng hát vang khắp trời.
lói. Muôn kiếp vẻ vang hạnh phúc trên cõi trời.

KHÚC HÁT MỘT LOÀI HOA

(Tự tình ca của Thánh Nữ Têrêxa Hài Đồng Giêsu)

Ân Đức, 84

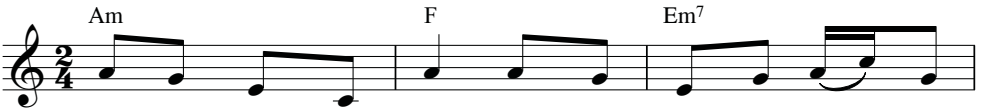

1. Con là một loài hoa trong muôn loài hoa nở gần
2. Con hỏi mình tại sao: Chúa nhân từ ưu ái dường
3. Con chỉ là trẻ thơ với con đường thơ ấu mộng
4. Con sẽ là tình yêu trong cung lòng Hội Thánh tình
5. Con là người được yêu say cung đàn réo rắt tình

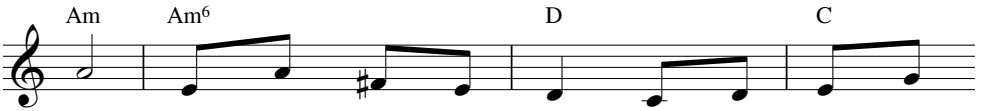

xa. Xin hát dâng lên Người một bài ca chan
bao? Phận bé thơ thấp hèn Người gọi con trong
mơ. Đường dẫn lên Quê Trời hồn con bao thao
yêu. Con muốn dâng cuộc đời làm tình yêu đốt
yêu. Con sẽ mưa hoa hồng để trần gian chan

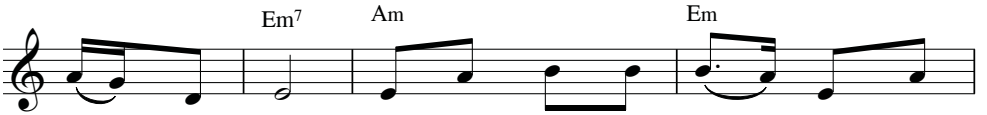

chứa niềm vui. Một bài ca tri ân một bài
đám phàm nhân. Một tình yêu bao la một tình
thức Người ơi. Một niềm tin vô biên một niềm
cháy mọi nơi. Một tình yêu cao siêu một tình
chứa hồng ân. Để trần gian ca vang một bài

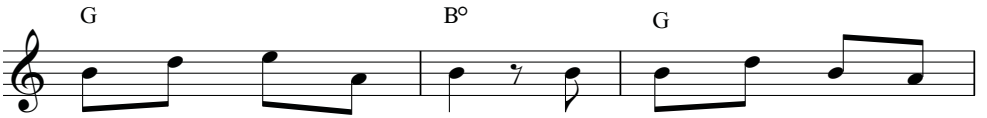

ca dâng Chúa từ nhân. Hoa đâu dám chi khoe
yêu cao ngất trời xa. Car - mel núi cao vời
tin phó thác triền miên. Ai mong muốn lên Nước
yêu đáp trả Tình Yêu. Đang khi dẫu con mọn
ca dâng Chúa từ nhân. Con mong muốn cho mọi

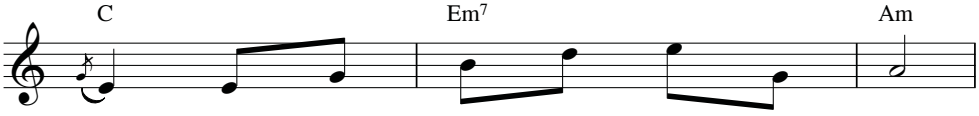

mình nhờ hồng ân hoa mới đẹp xinh.
vợi nhờ bàn tay ai đã trồng đây.
Trời phải trở nên thơ bé mà thôi.
hèn và thua kém nhất cõi trần gian.
người được cùng con yêu Chúa mà thôi.

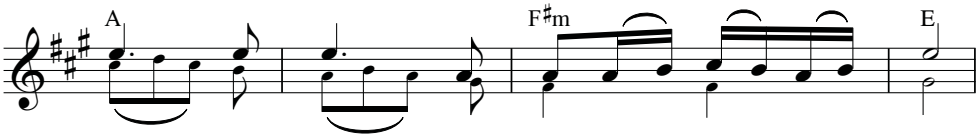

ĐK: Con ngân nga đời đời khúc hát tạ ơn.
Con ngân nga đời đời tạ ơn.

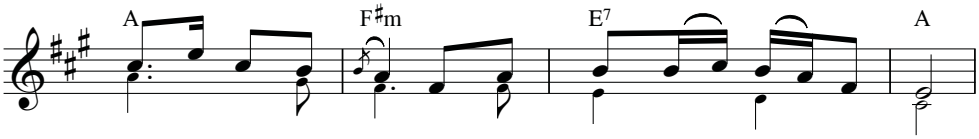

Chúa (í a) nhân từ tỏ lòng thương với con vô ngần.
Chúa nhân từ thương con vô ngần.

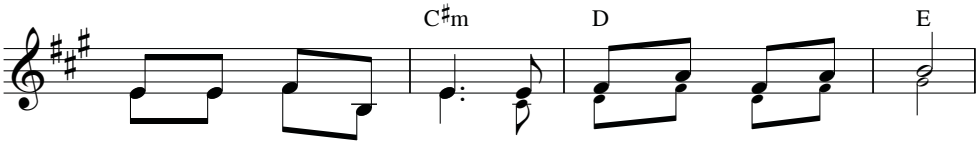

Dâng lên Chúa bài ca dệt bằng phúc lộc bao la.
Dâng lên Chúa bài ca dệt bằng phúc lộc bao la.

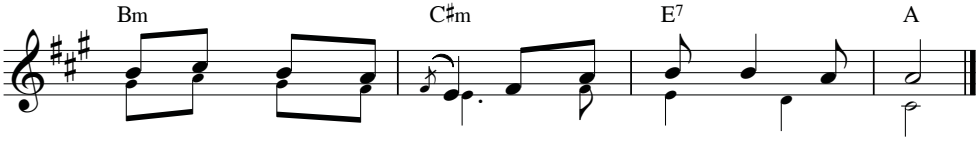

Xin tiến dâng cung đàn và muôn khúc hát hoan ca.
Xin tiến dâng cung đàn muôn khúc hoan ca.

LÒNG TRUNG NGHĨA

Nguyễn Bang Hanh

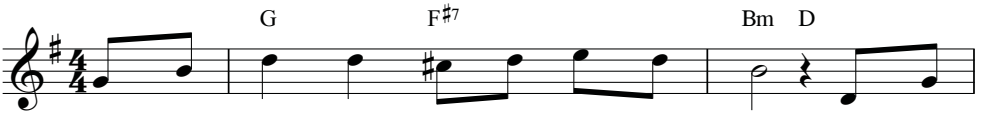

1. Hồi chiêng dứt tiếng đầu rơi chốn pháp trường. Hồn thiêng
2. Nhẹ quên đau thương bền vững tâm can trường. Ngày đêm

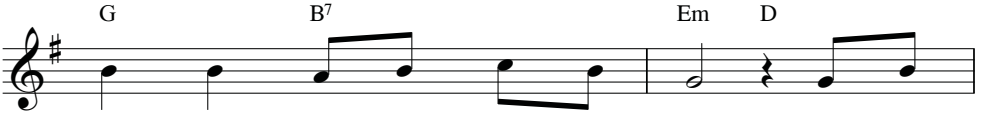

lâng lâng về Thiên Quốc xa vời. Từ nay
khấn ước chờ dâng trái tim nồng. Lòng trung

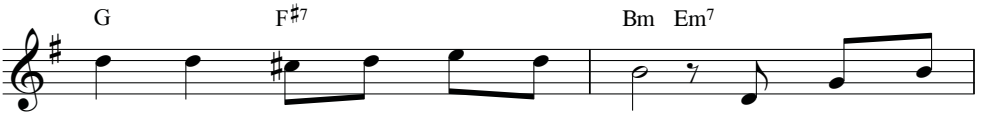

thôi những ngày tân khổ u buồn. Về quê phúc
nghĩa ấy nghìn thu sáng tưng bừng. Ngàn năm chiếu

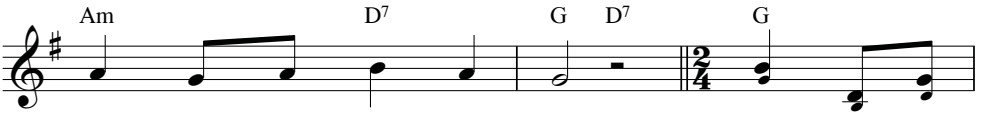

vinh hưởng nhan Chúa muôn đời.
soi vì in dấu huy hoàng.

ĐK: Muôn ngàn đau

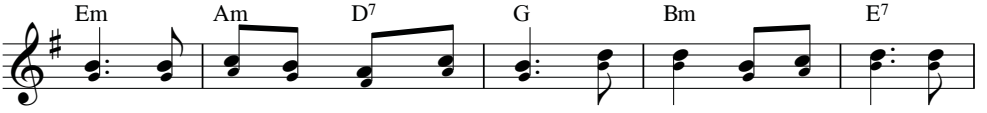

đớn nay đã theo ngày tháng trôi! Hy sinh vì lòng Tin son

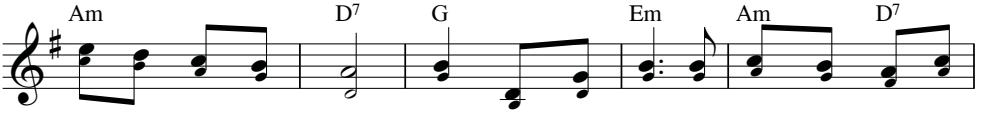

sắt giữ câu đoan nguyền. Quyết tình trung tín lao khổ không hề dám

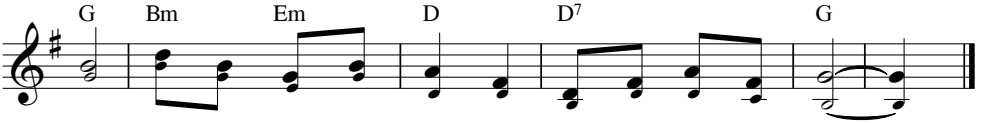

phai. Giữ tấm lòng hiếu trung lời thề xưa lẽ nào quên.

CHỨ THÁNH

TÔI THÂM TÍN RẰNG

Rm 8, 31-39

Hoàng Đức

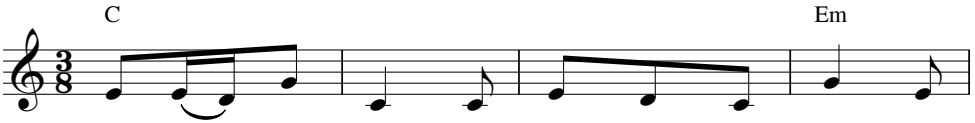

1. Tôi thâm tín rằng: sự chết hay sự sống, dù
2. Tôi thâm tín rằng: dù khó khăn bão táp, dù
3. Tôi thâm tín rằng: là nếu Chúa phò ta, Người

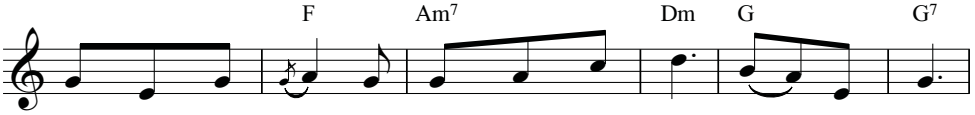

Thiên Thần thiên phủ, dù hiện tại tương lai hay quyền năng.
khổ nhục cay đắng, dù trần truồng đói khát hay hiểm nguy.
thương và gia ân mà giải án tuyên công ta sợ chi?

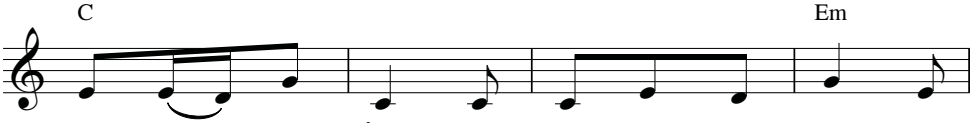

Tôi thâm tín rằng: dù là muôn chiều sâu, dù
Tôi thâm tín rằng: dù hoặc ai lên án, dù
Tôi thâm tín rằng: là Người đã chẳng tha mà

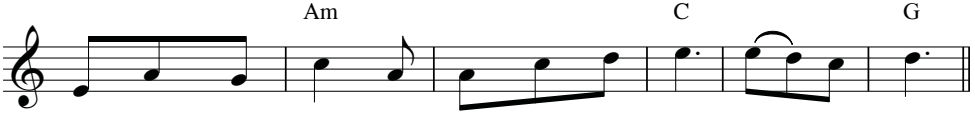

là muôn chiều cao, dù là ai bất cứ trên trần gian.
mặc ai vu cáo, dù là cho đến chết, chết tủi đau.
đã phó nộp luôn cả Người Con chí ái: Đức Ki - tô.

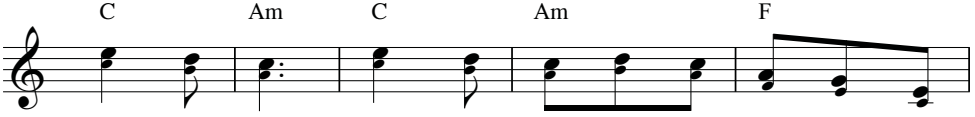

ĐK: Không có gì, không có gì tách tôi ra khỏi lòng

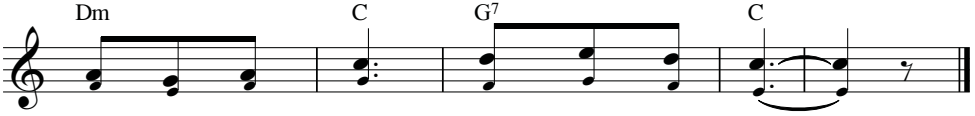

mến của Thiên Chúa trong Đức Ki - tô.

MỪNG CHƯ THÁNH

Kim Long

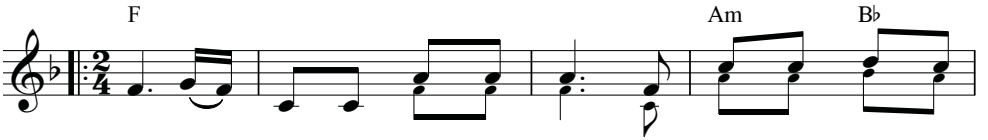

ĐK: Nay thế trần hợp tiếng hát kính, cùng hân hoan kết tâm
Xưa vững lòng vì Chúa tiến tới, vượt bao nguy khó trong

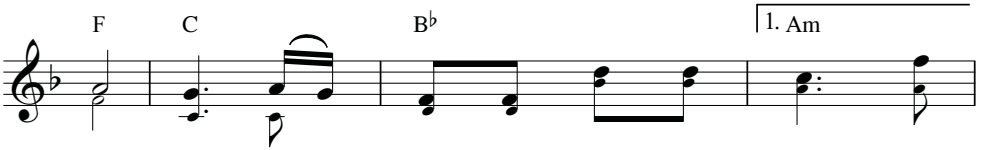

tình. Xin chúc mừng đoàn lớp thánh nhân chói
đời. Son sắt một tình mến Chúa ...

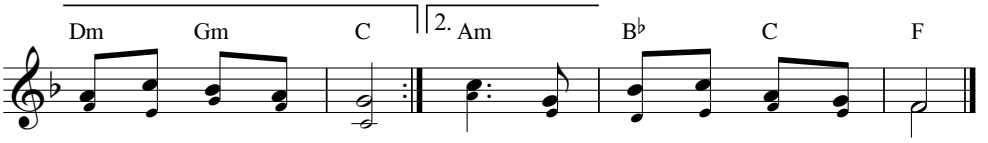

ngời khắp cả thiên đình.
luôn, tìm trông phúc vinh quê trời.

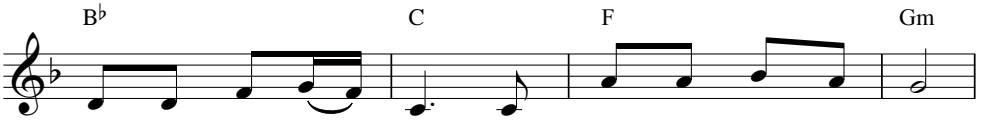

1. Một tình yêu thắm nồng ngày đêm nung nấu tâm can.
2. Này đoàn con hết tình nguyện xin chư thánh quang vinh.

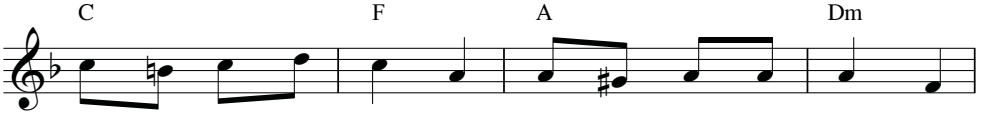

Coi lợi danh chốn gian trần như mộng mơ vút qua lần,
Luôn hằng soi lối đưa đường cho đoàn con vững tâm trường,

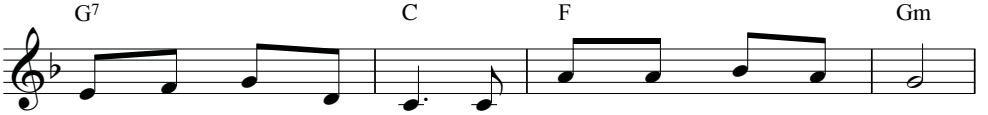

từng giây phút ân cần đợi trông chiêm ngắm Thiên Nhan.
về mau tới thiên đình hiệp vui bên Chúa uy linh.

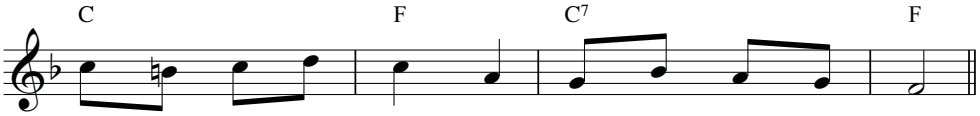

Cho dù nguy khó muôn ngàn hằng tín trung vẹn toàn.
Muôn ngàn nguy khó coi thường vì phúc vinh khôn lường.

TIM TÔI DÂNG Ý THƠ

Ý Tv 44

Kim Long

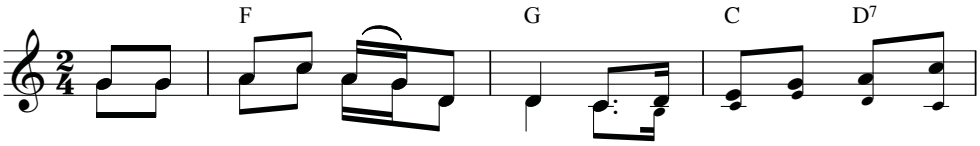

ĐK: Tim tôi dâng ý thơ tuyệt diệu, dệt bài ca cung tiến Đức

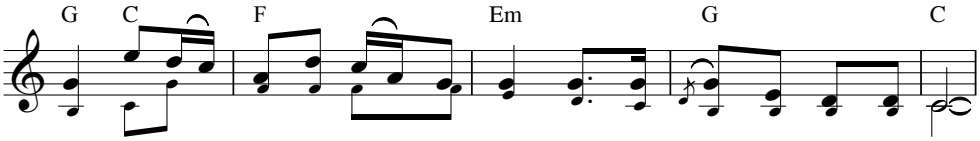

Vua. Lưỡi tôi tựa bút rung vạn điệu, trong tay những thi nhân anh tài.

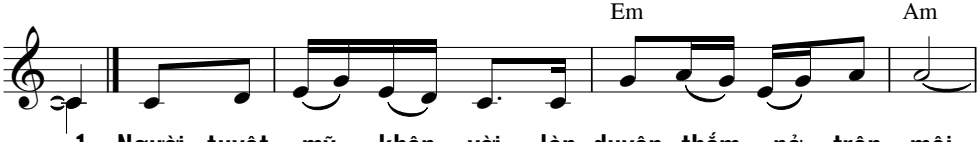

1. Người tuyệt mỹ khôn vời làn duyên thắm nở trên môi.
2. Người yêu thích công bình và khinh ghét điều gian phi.
3. Người chiến đấu oai hùng để bênh lẽ phải công minh.
4. Rồi đây thánh danh Người hồn tôi nhớ mãi thiên thu.

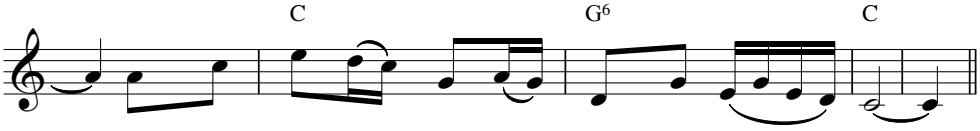

Người được Chúa *(i)* Trời chúc lành tới muôn đời.
Vì vậy Chúa *(i)* Trời xức dầu quí cho Người.
Kìa bao lớp quân thù ngã gục dưới chân Người.
Và muôn thế *(ê)* hệ sẽ mừng chúc tôn thờ.

NÀO CÙNG VUI

Hoàng Vũ

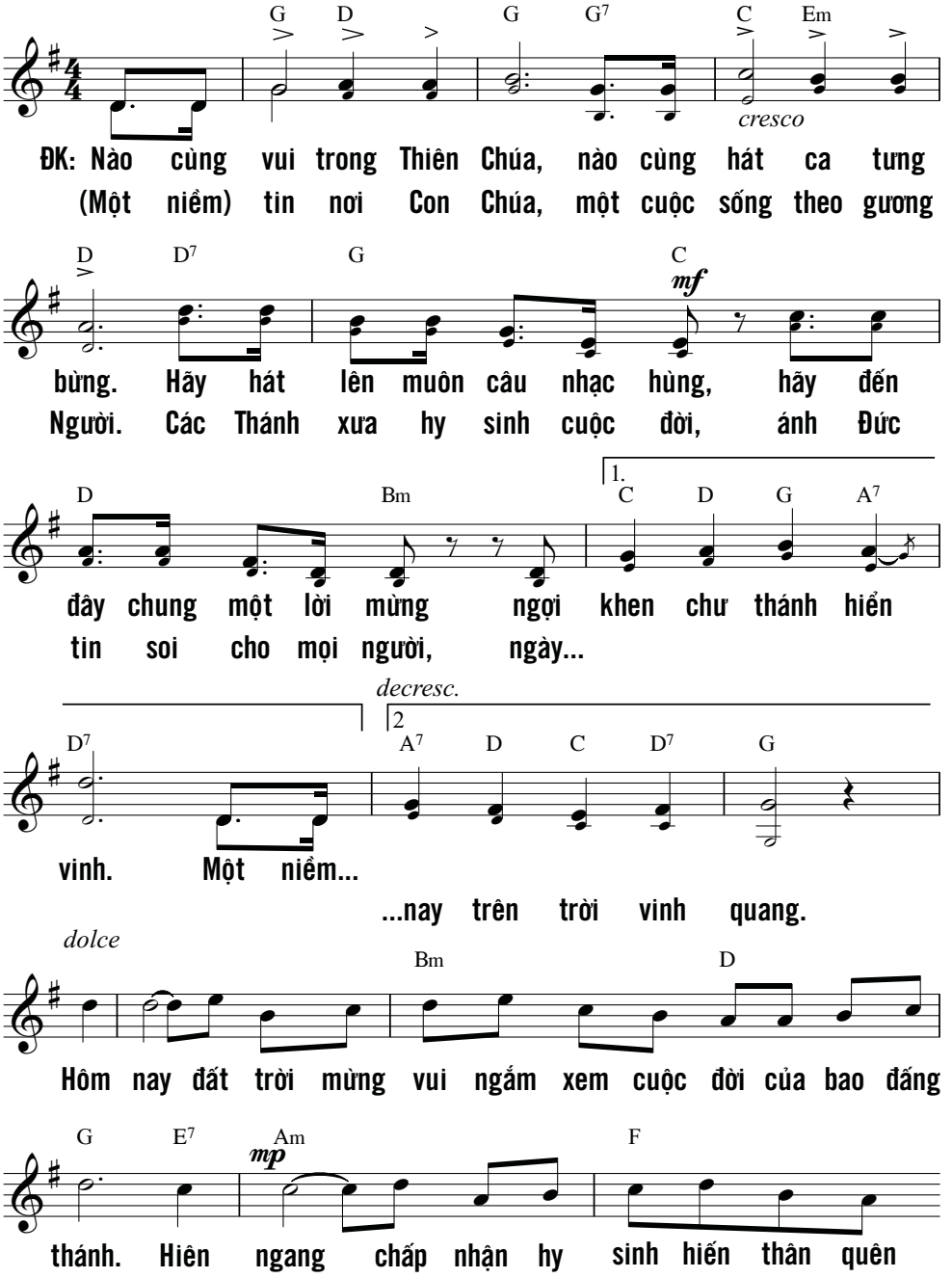

CHƯ THÁNH

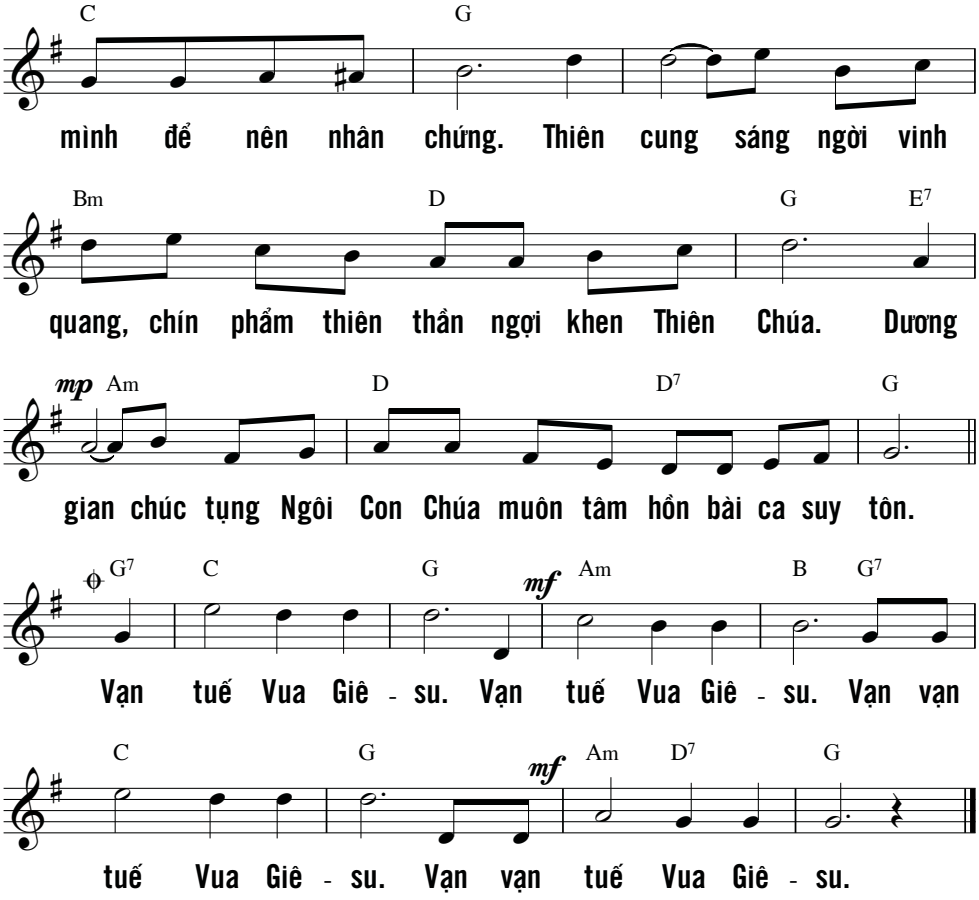

** Có thể trở lại hát ở D mà không phải hát đoạn Coda "Vạn tuế Vua Giêsu"*

CHƯ THÁNH

Bấy giờ trong dân ngoại, người ta bàn tán :
"Việc CHÚA làm cho họ, vĩ đại thay !"
Việc CHÚA làm cho ta, ôi vĩ đại !
Ta thấy mình chan chứa một niềm vui.
(Tv 126, 2-3)

VUI NGÀY TRỞ VỀ

Ý Tv 125

Thành Tâm

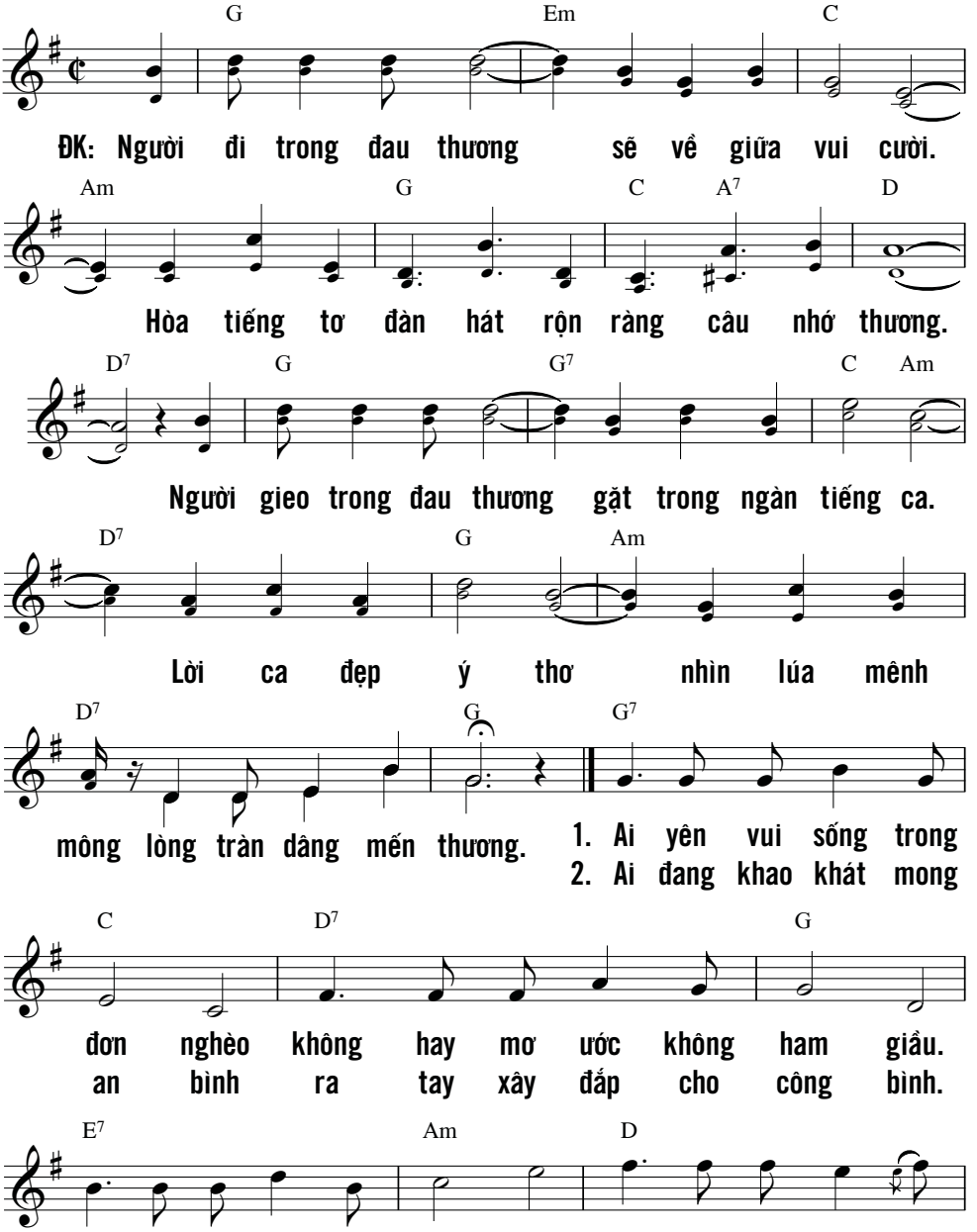

CHƯ THÁNH

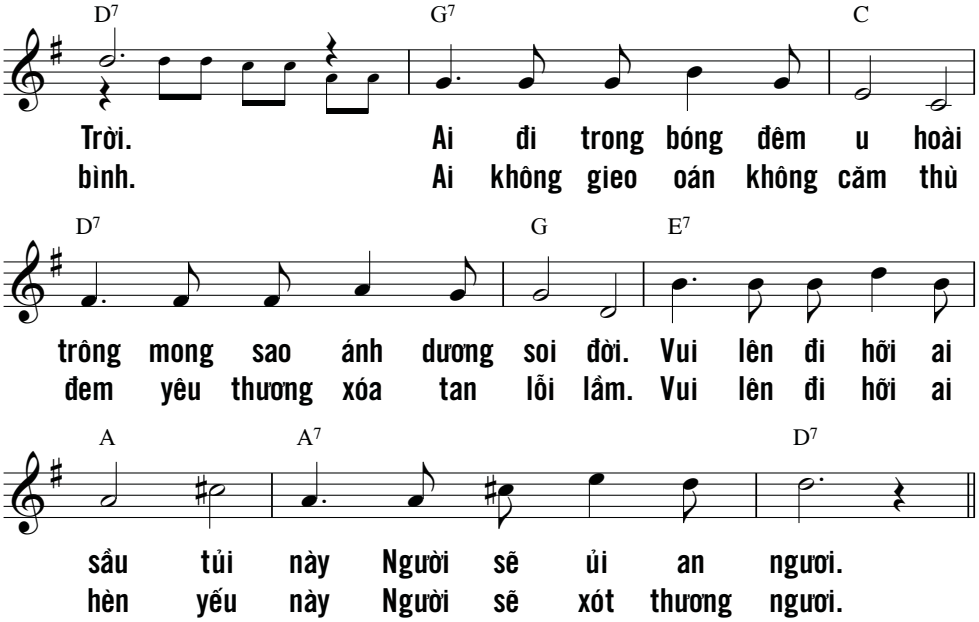

Lạy CHÚA, xin dẫn tù nhân chúng con về,
như mưa dẫn nước về suối cạn miền Nam.
Ai nghẹn ngào ra đi gieo giống,
mùa gặt mai sau khấp khởi mừng.
Họ ra đi, đi mà nức nở, mang hạt giống vãi gieo ;
lúc trở về, về reo hớn hở, vai nặng gánh lúa vàng.
(Tv 126, 4-6)

NÀY LÀ DÒNG DÕI

Bảo Tịnh

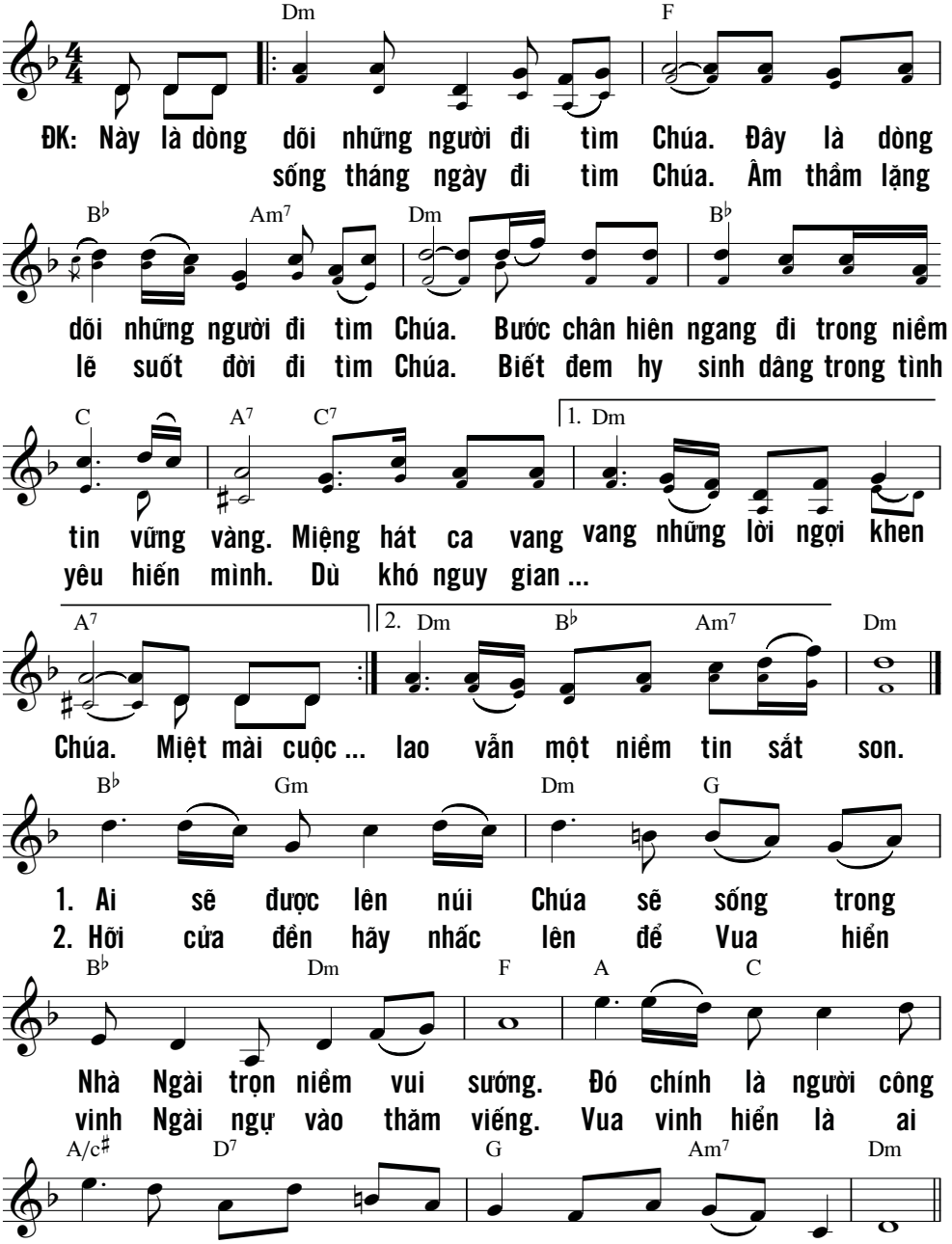

TẬN HIẾN

BÀI CA CẢM MẾN

Ngọc Linh

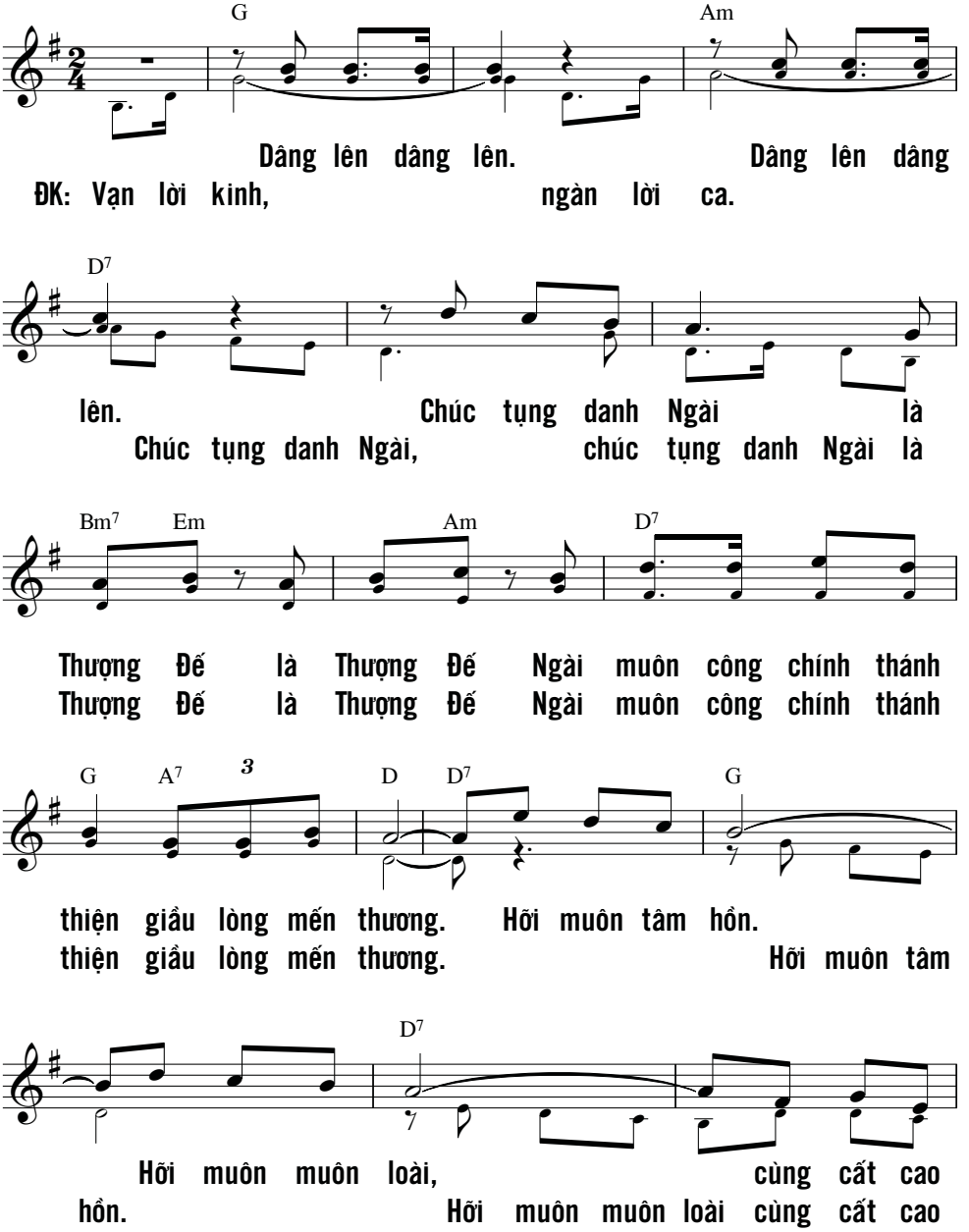

TẠ HIẾN

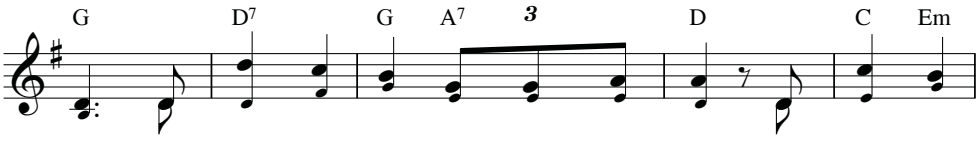

lời cảm mến tri ân lòng Ngài thương ta, cảm mến tri
lời cảm mến tri ân lòng Ngài thương ta, cảm mến tri

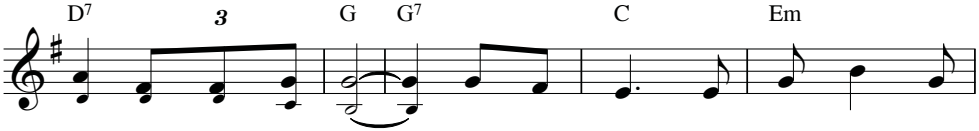

ân tình Ngài bao la. 1. Xin cảm tạ hồng ân Chúa muôn
2. Trên gian trần ngàn nguy khó giăng
3. Xin canh phòng miệng con lưỡi con

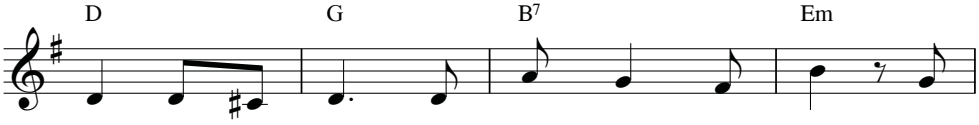

đời. Xin tụng ca tình yêu Ngài bền vững. Từ
đầy. Xin Ngài luôn hằng soi đường chỉ lối. Để
này. Xin dạy con hằng theo đường nẻo Chúa. Để

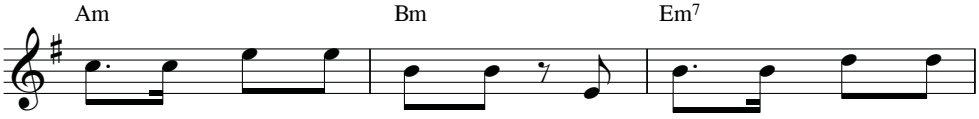

khi con cất tiếng chào đời. Từng giây trong kiếp sống
con luôn tiến bước miệt mài. Truyền rao cho thế giới
con nên muối ướp mặn đời. Để con như đuốc chiếu

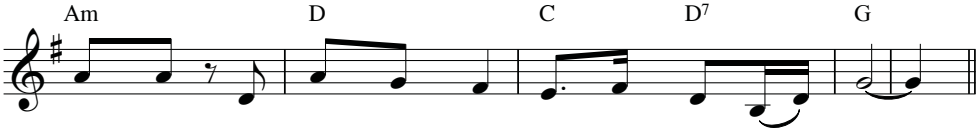

làm người. Ngài đã thương con nên tác thành chở che.
loài người. Tình Chúa vô biên chan tưới nguồn hồng ân.
rạng ngời. Tỏa khắp không gian chân lý Ngài ngàn nơi.

BÀI CA LINH MỤC

Ý: Vp. Duy Ân
Ân Đức, 92

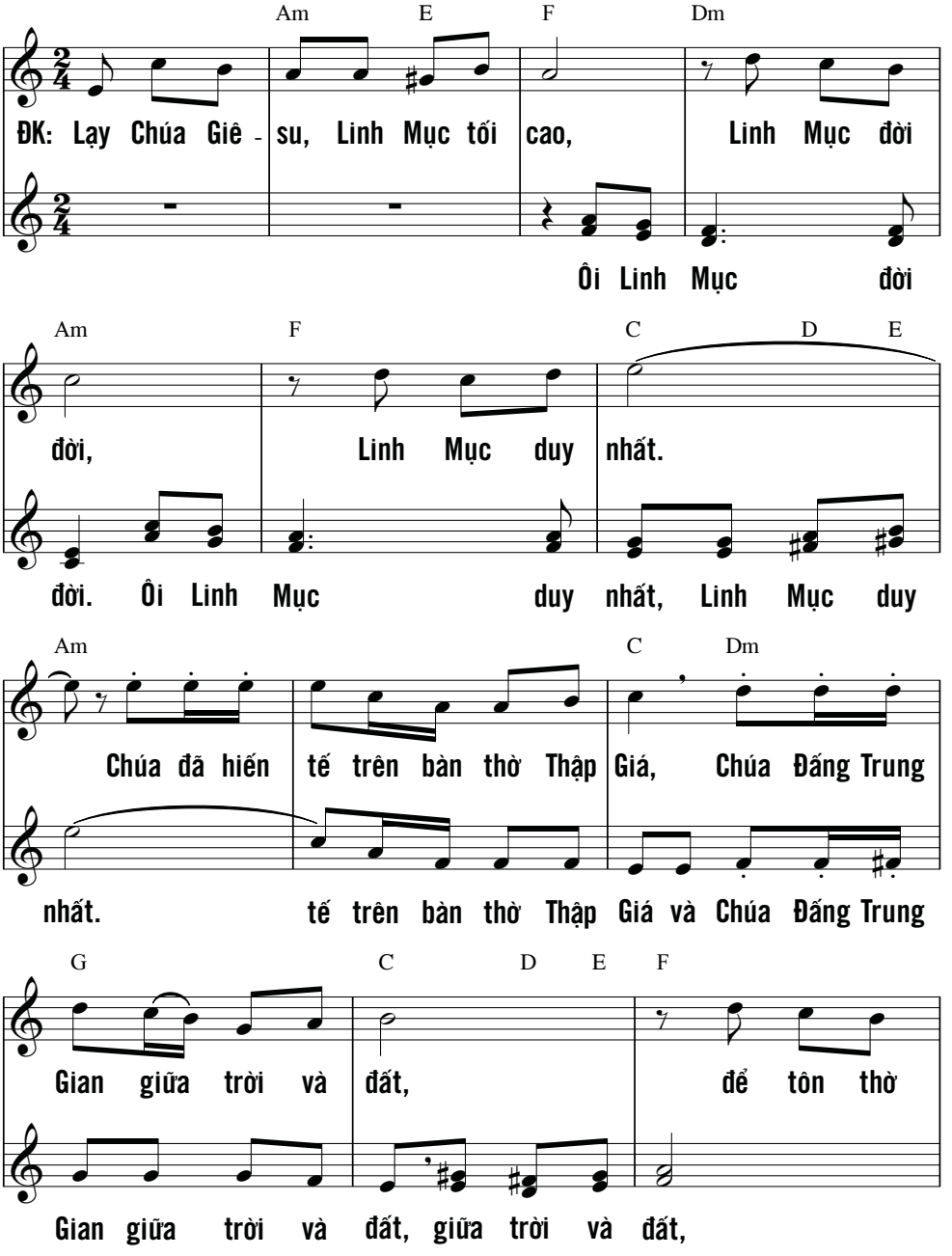

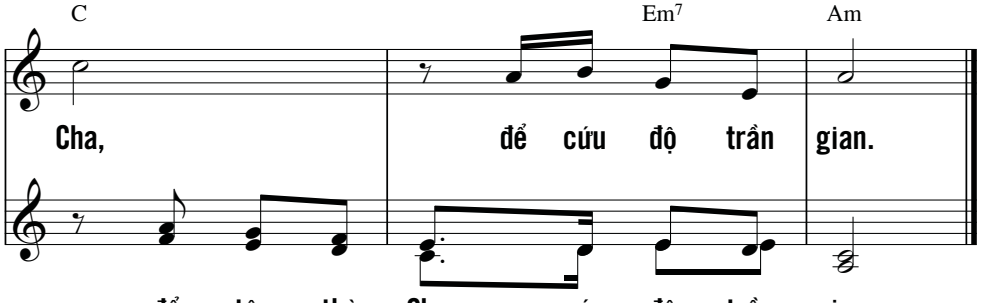

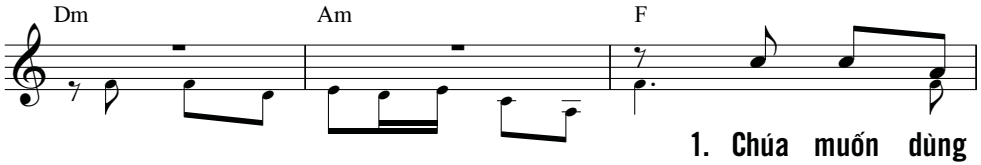

1. Chúa muốn dùng
1-3. Chúa muốn dùng con là Linh Mục của Chúa. 2. Chúa muốn dùng
3. Chúa muốn dùng

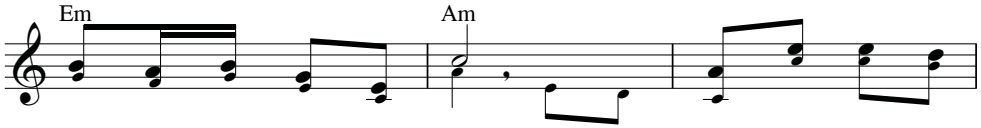

con như khí cụ của Chúa. Để thông truyền sức sống vô
con thực thi công trình Chúa. Con sẽ là bí tích linh
con trong thân phận của con. Để con tìm cứu các sinh

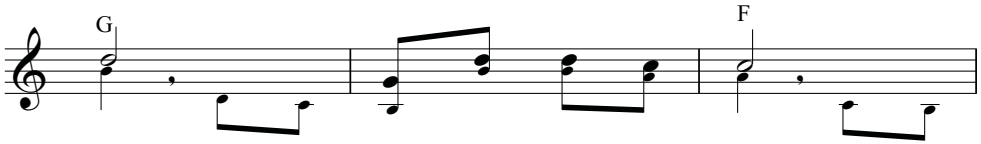

biên, để con làm chứng tá trung kiên, để con
thiêng, con một đời hiến tế hy sinh, con đem
linh, để con hằng hướng tới vô biên, để chan

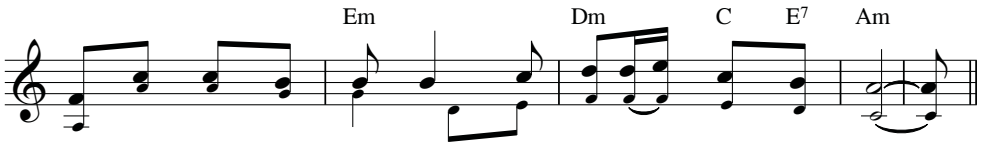

làm tấm bánh thơm ngon được bẻ ra hiến trao muôn người.
lời giáo huấn trao ban lời Chân Lý đến cho muôn người.
hòa tiếp nối yêu thương bằng con tim mở ra vô cùng.

BƯỚC THEO THẦY!

Ý: Gm. Phêrô Nguyễn Khảm
Nhạc và lời: Nguyễn Duy

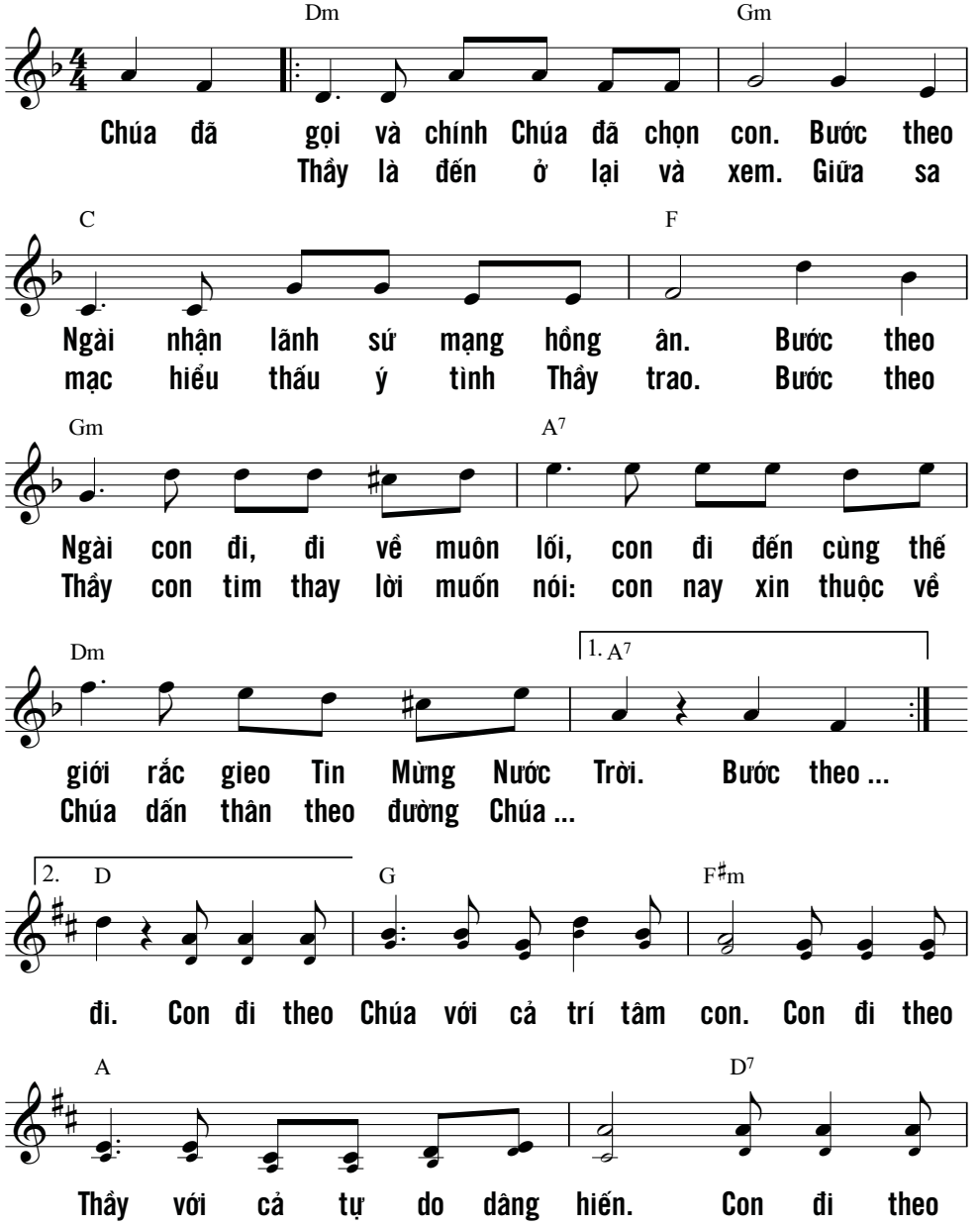

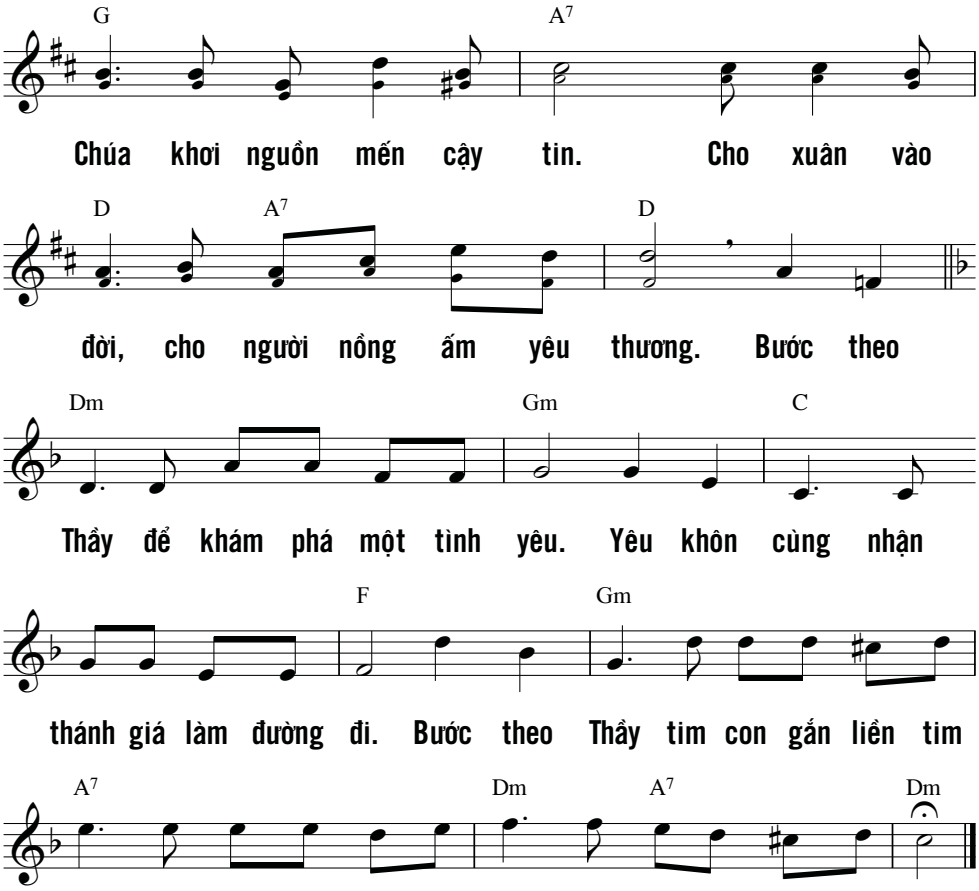

Thiên Chúa là vầng thái dương, là thuẫn đỡ,
CHÚA tặng ban ân huệ với vinh quang.
Ai sống đời trọn hảo, Người chẳng nỡ từ chối ơn lành.
Lạy Chúa Tể càn khôn, phúc thay người tin tưởng vào Chúa !
(Tv 84, 12-13)

CẦU CHO LINH MỤC

Anh Tuấn

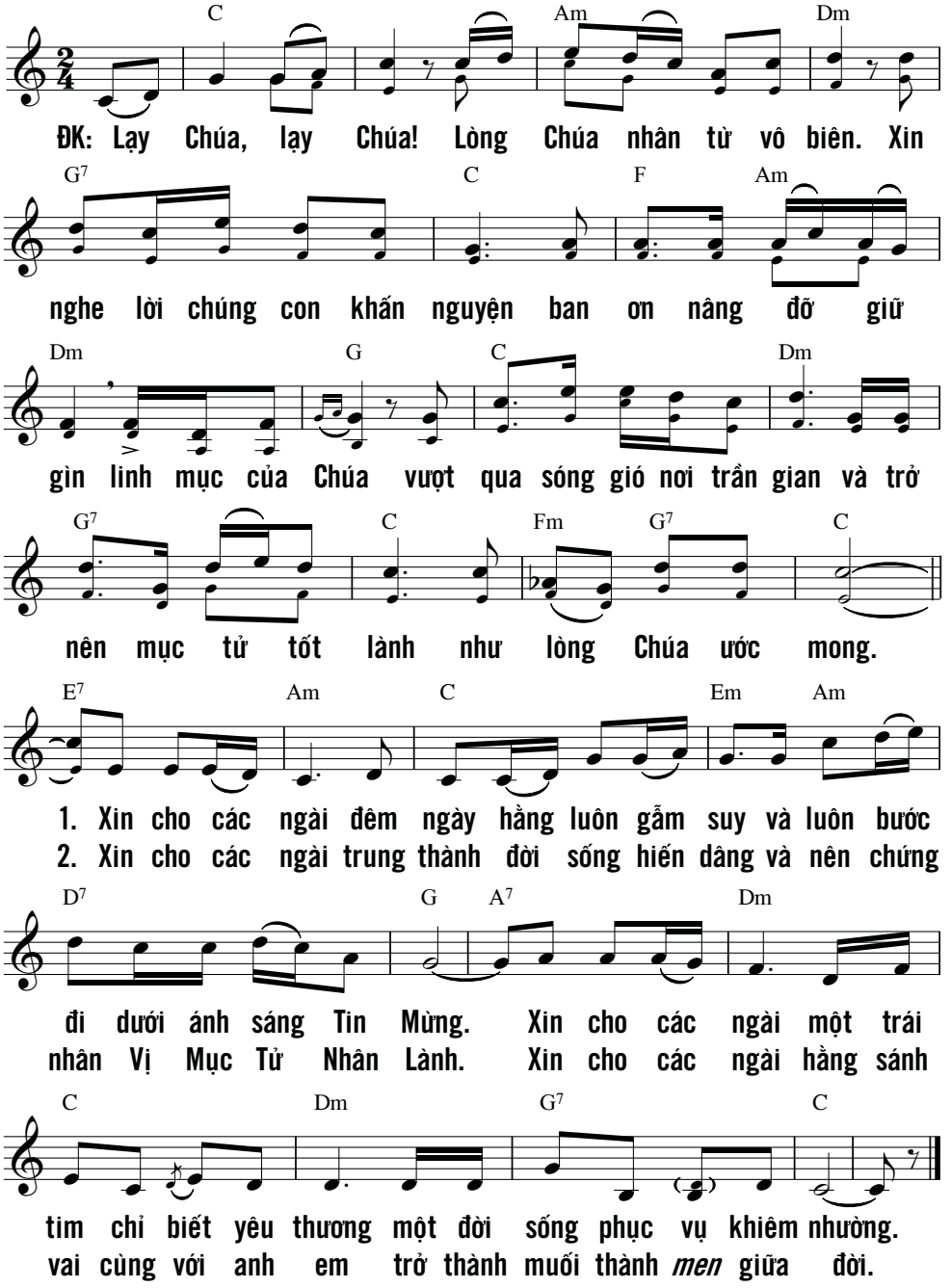

CHỈ MỘT THIÊN CHÚA

Ân Đức,1999

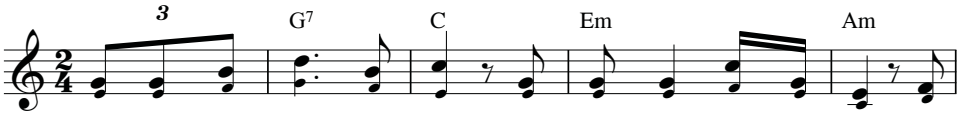

ĐK: Chỉ một Thiên Chúa mà thôi. Con xin dâng trái tim này tâm

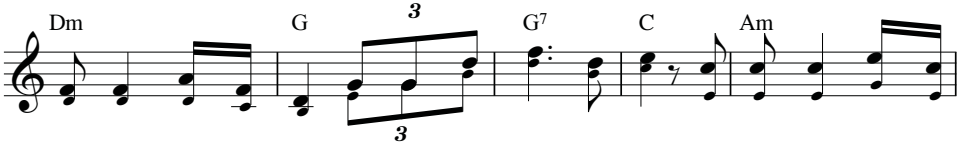

tư mộng ước vơi đầy. Chỉ một Thiên Chúa mà thôi. Con xin dâng hết cuộc

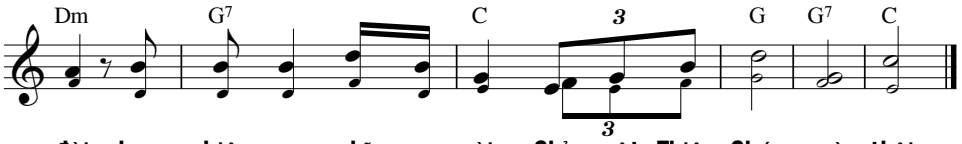

đời bao nhiêu ơn nghĩa cao vời. Chỉ một Thiên Chúa mà thôi.

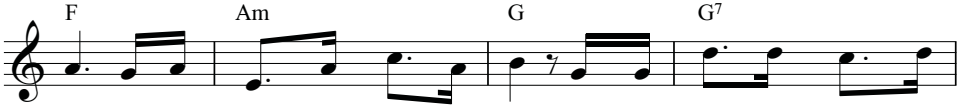

1. Chúa là Đối Tượng duy nhất đời con là cùng đích con hằng vươn
2. Chúa là sản nghiệp kho báu của con là ngọc quí con hằng tìm
3. Chúa là mối tình con vẫn ngợi ca cuộc đời con đi vào tim
4. Chúa là khát vọng thao thức của con là bình an khi đời xao

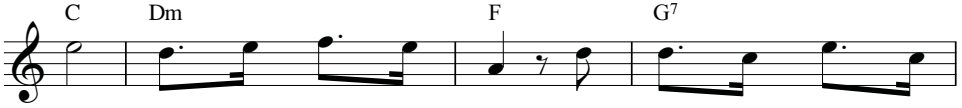

tới. Là Lẽ Sống muôn đời câu ca Tình Ái tuyệt
kiếm. Là Chân Lý vĩnh hằng hương hoa hạnh phúc thiên
Chúa. Kìa Chúa vẫn mong chờ sao con còn quá hững
xuyến. Nguồn tha thứ vỗ về khi con tội lỗi ê

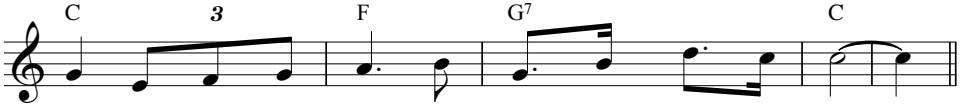

vời. Chỉ một Thiên Chúa con hằng thao thức khôn nguôi.
đàng. Chỉ một Thiên Chúa muôn đời nhạc khúc hân hoan.
hờ. Chỉ một Thiên Chúa vẫn hằng trung tín không ngơi.
chề. Chỉ một Thiên Chúa: Đối Tượng con muốn say mê.

CHÚA CẤT TIẾNG GỌI CON

Việt Khôi

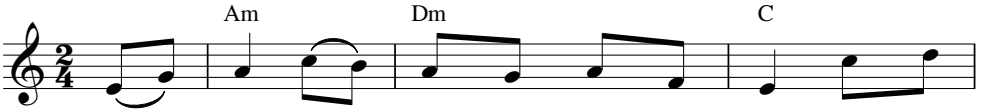

1. Đời con Chúa ơi sao quá mọn hèn mà Chúa
2. Tình yêu Chúa ban sao quá nhiệm mầu đời con
3. Từ đây trái tim chan chứa tình Ngài đời con

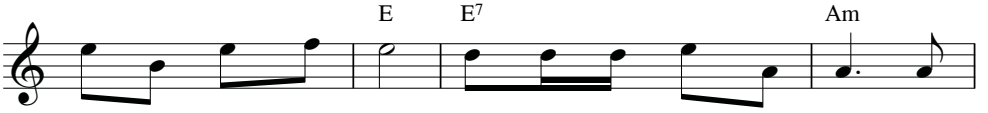

đã gọi con bước lên. Sai con đi tới cuộc đời trở
có gì dâng Chúa đâu. Đây bao mơ ước dạt dào niềm
sống là cho Chúa thôi. Nay vâng theo tiếng gọi mời đời

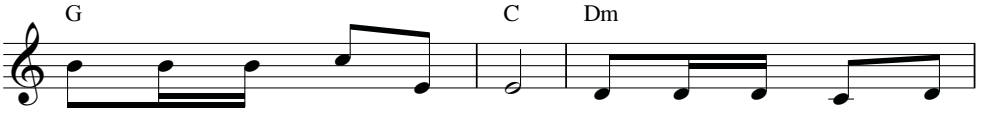

nên như men giữa lòng người. Sai con đi làm muối
tin như con suối ngọt ngào. Đây bao tâm tình yêu
con nên nhân chứng của Ngài. Ôi thân con đầy yếu

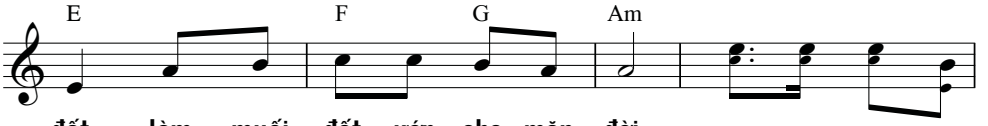

đất, làm muối đất ướp cho mặn đời. ĐK: Chúa cất tiếng gọi
dấu nguyện dâng hiến mãi như lần đầu.
đuối nguyện xin Chúa đỡ nâng trọn đời.

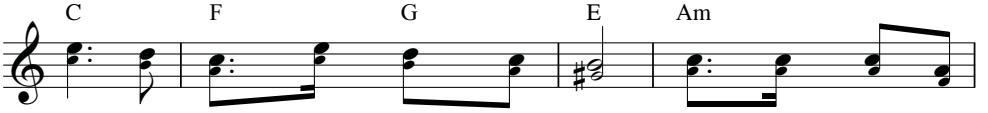

con đi làm chứng nhân Nước Trời. Phút thánh hiến từ

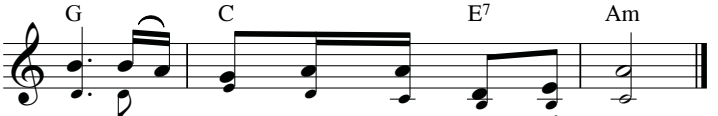

đây suốt đời không bao giờ đổi thay.

TẬN HIẾN

CHÚA ĐÃ GỌI CON ĐI

Ngọc Linh

C E7 Am

1. Chúa đã gọi tên con dù con đây những lỗi lầm, phận
2. Chúa đã gọi con đi ủi an cho kẻ cơ cầu, cảm
3. Chúa đã gọi con đi để con luôn ở trong Ngài, để

C G Em G

con yếu đuối mỏng manh nào đâu con xứng hồng ân.
thông muôn nỗi sầu đau dìu đưa lên cõi trời cao.
con nối kết vòng tay tìm trao thương mến đầy vơi.

Am Dm G F

Chúa đã vì yêu thương chọn con đây giữa muôn người, gọi
Chúa đã gọi con đi làm mưa tưới mát cánh đồng, làm
Chúa đã gọi con đi để con góp sức với đời, dựng

D7 G G7 C

con theo bước chân Ngài truyền rao Tin Mừng cứu rỗi.
mây che mát con đường, làm tia nắng trời hừng đông.
xây thế giới sáng ngời khổ đau biến thành niềm tin.

G Am G7

Xin đáp lại tiếng Chúa kêu

ĐK: *Xin đáp lại tiếng Ngài gọi con. Xin đáp*

C Am Dm F G7 C

mời trót đời luôn trung tín hiến dâng Ngài tình mến sắt son.
lại tiếng Chúa kêu mời nguyện trung tín hiến dâng Ngài tình mến sắt son.

CHÚA THÁNH HIỂN CON

Minh Tâm

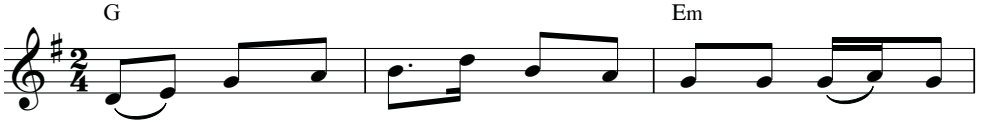

1. Tình thương Thiên Chúa quá ư cao vời muôn thuở muôn
2. Này con xin đến sắt son một niềm mau mắn thi
3. Lời ca vang mãi hiển vinh Danh Ngài con vẫn miệt

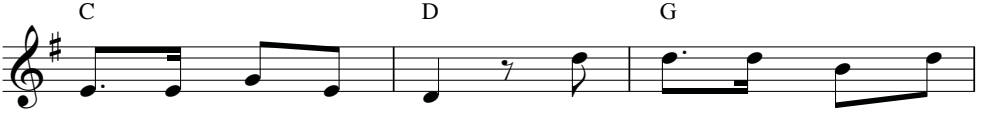

đời cho hết mọi người. Con xin chân thành dâng
hành thiên ý vẹn toàn. Trung trinh trong đời thanh
mài dâng Chúa đêm ngày. Miên man trong hồng ân

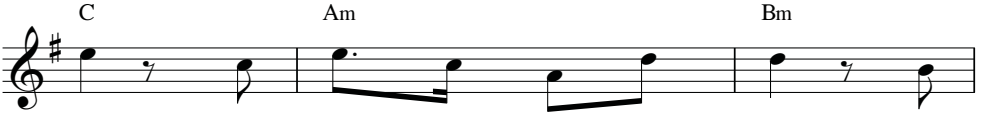

Chúa trọn cả cuộc đời thanh xuân. Trung
khiết yêu sống thanh bần đơn sơ. Anh
Chúa tha thiết nguyện cầu hy sinh. Xin

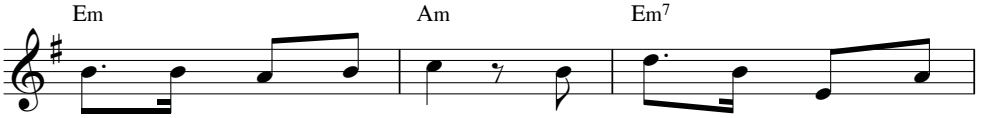

kiên trong lời đoan hứa theo Chúa đáp lời xin
em trong tình liên kết xây đắp gia đình thiêng
cho con thành ánh sáng soi chiếu mọi người dương

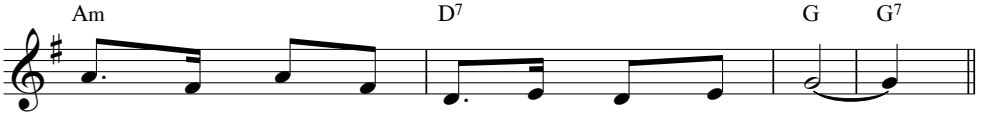

vâng mong ước đáp đền muôn ngàn hồng ân.
liêng thăng tiến cuộc đời mỗi ngày đẹp hơn.
gian nhận biết Chúa Trời chính là Tình Thương.

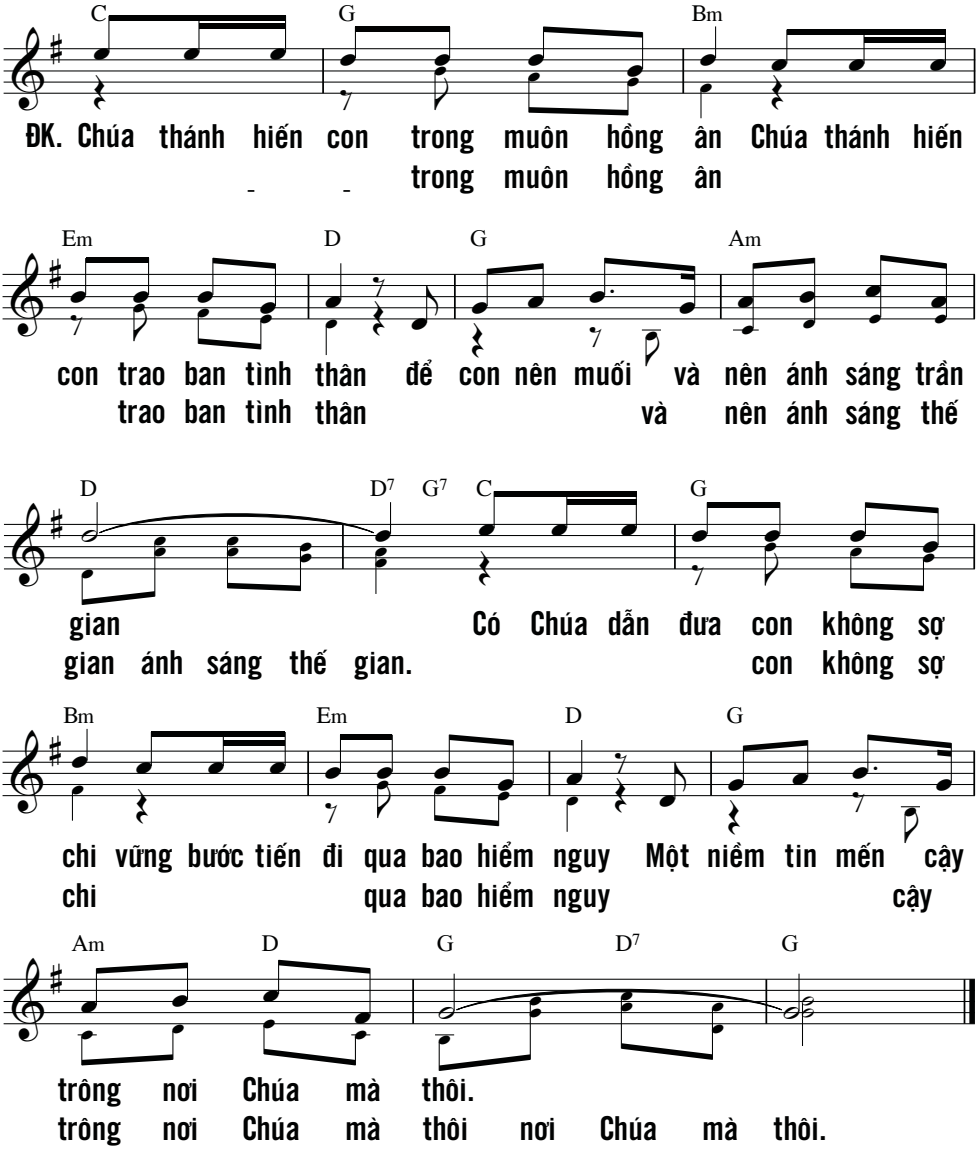

Tình thương CHÚA, đời đời con ca tụng,
qua muôn ngàn thế hệ
miệng con rao giảng lòng thành tín của Ngài.
(Tv 89, 2)

CHÚA ĐÃ XỨC DẦU

Ân Đức, 93

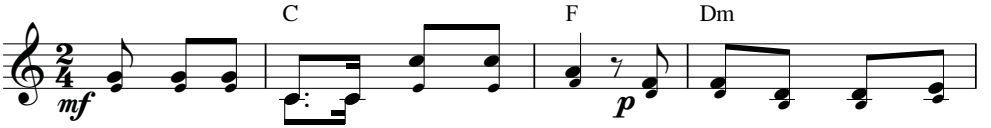

ĐK: Chúa đã xức dầu và thánh hiến con, cho con làm người của

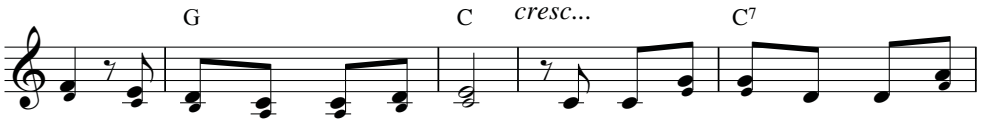

Chúa, cho con thuộc trọn về Chúa. Một đời con đây hoàn toàn xin

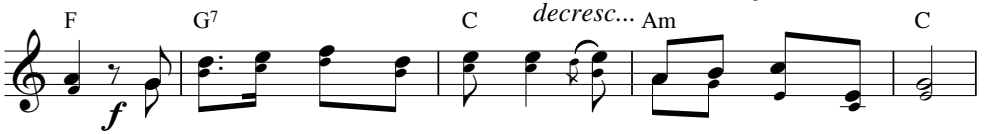

vâng. Từ nay xin Chúa dùng con như khí cụ tình yêu nhiệm mầu.

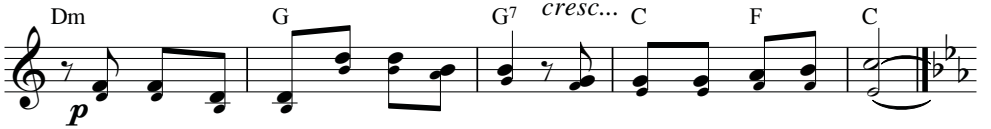

Cho con nồng nàn gắn bó tin yêu, chìm vào biển cả Giê - su.

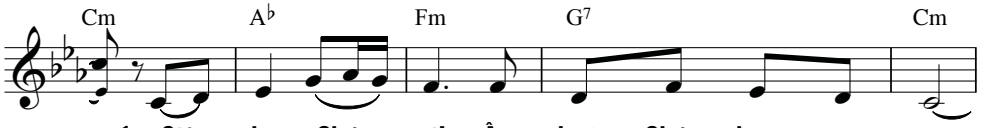

1. Giờ đây Chúa ơi! Ân huệ Chúa ban cao vời.
2. Từ nay Chúa ơi! Con là chứng nhân của Ngài.
3. Từ nay Chúa ơi! Con nguyện sống theo gương Ngài.

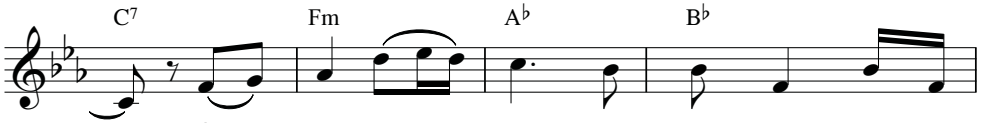

Chọn con giữa đời mong manh hạt cát nhỏ
Để con hóa thân Giê - su: Mục tử từ
Tình yêu hiến dâng cho đi chẳng chút từ

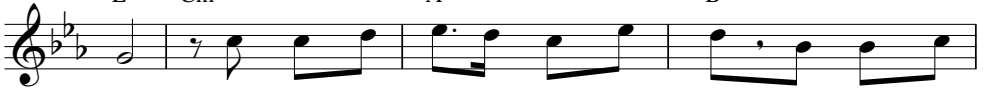

nhoi. Con nên tư tế thi hành chức thiêng, lộc trời ban
nhân. Con nên ngôn sứ rao lời thánh thiêng, phục vụ Chân
nan. Con nên tôi tớ dịu hiền tín trung, một đời thanh

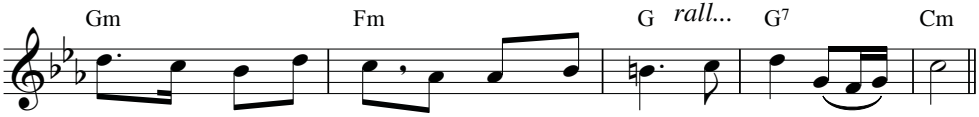

phát giao hòa thứ tha. Một đời dâng lên hy lễ tình yêu.
Lý soi lòng thế nhân. Một đời con như ánh sáng trần gian.
thoát không gì vấn vương. Vì đoàn chiên Chúa con hiến mang sống.

BÀI CA DÂNG HIẾN 1

Dao Kim

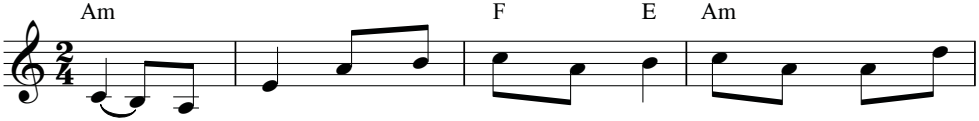

1. Ôi lạy Chúa con phó thác toàn thân xác hồn này con
2. Ôi lạy Chúa con dâng Chúa tình yêu với một niềm tin
3. Ôi lạy Chúa xin dâng hiến niềm vui nỗi buồn phiền tâm

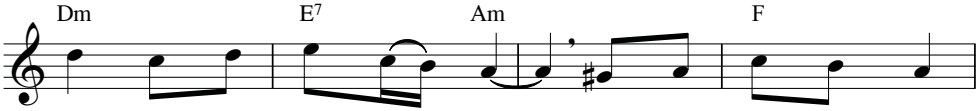

dâng tận hiến Chúa trọn vẹn. Làm của lễ tinh tuyền,
yêu lòng tha thiết van nài. Tựa nến cháy đêm ngày
tư cùng với trót cuộc đời. Để cho các linh hồn,

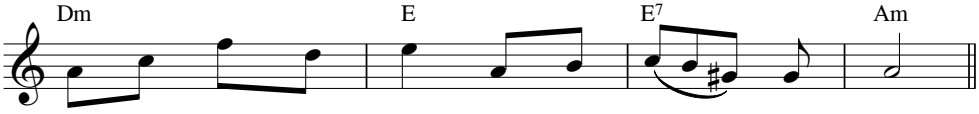

làm của lễ tình yêu, làm của lễ toàn thiêu.
để báo đáp tình Cha, để an ủi lòng Cha.
để như suối nguồn ơn, để như máng ngàn ơn.

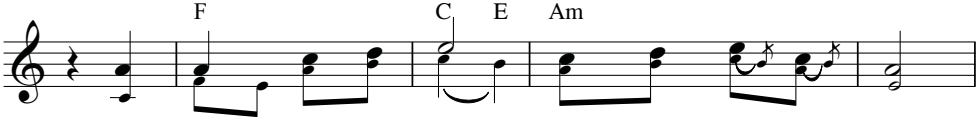

ĐK: Lòng thành con tin kính nguyện dâng Chúa hết tình.

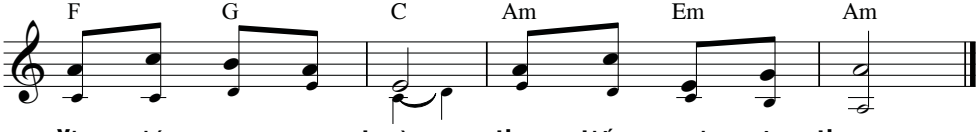

Xin giúp con can trường theo tiếng gọi yêu thương.

CHÚA VẪN YÊU CON

Trầm Hương, FMSR

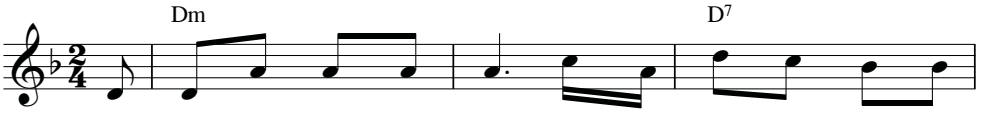

1. Đường đời con đi hôm nay. Đếm từng bước chân trong thơ
2. Cuộc đời bao nhiêu yêu thương. Ân tình Chúa luôn ghi trong
3. Ngài chọn con nơi dương gian. Như bạn hữu tâm giao thiên

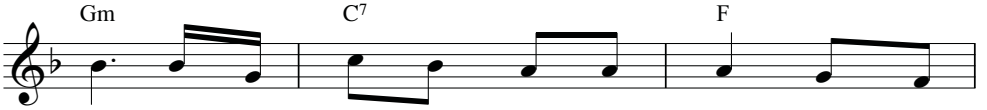

ngây. Như hồng thắm xinh bao yêu thương, ươm trồng
tim. Mái nhà Chúa nơi con nương thân, những ngày
thu. Chung thập giá chung muôn tâm tư, chung niềm

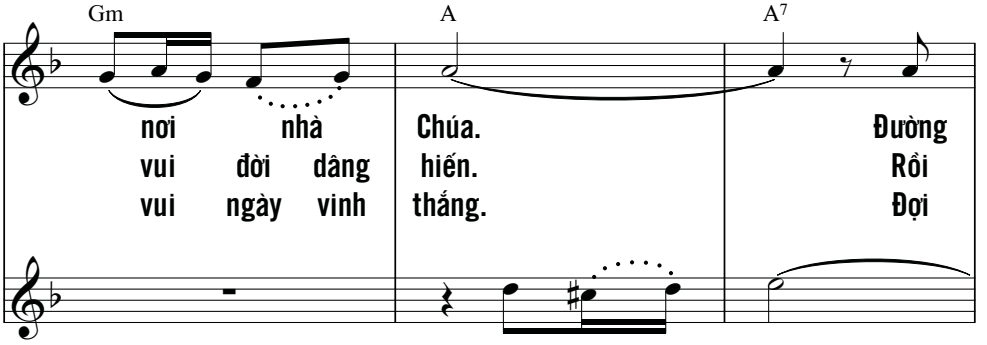

nơi nhà Chúa. Đường
vui đời dâng hiến. Rồi
vui ngày vinh thắng. Đợi

Nơi nhà Chúa.
Vui đời dâng hiến.
Vui ngày vinh thắng.

Dm A B♭

đời con đi hôm mai. Sẽ là dấu chân trong hôm
niềm vui qua đi mau. Bóng chiều xuống che muôn trăng
mùa xuân trên Quê Hương. Tim rực sáng biết bao yêu

A ha, dấu chân trong hôm
A ha, xuống che muôn trăng
A ha, sáng biết bao yêu

Gm C

nay. Hay là gió mưa thoảng trong đời. Hay là
sao. Con chợt thấy trong tim nghẹn ngào. Con đã
thương. Cây thập giá mang trong cuộc đời. Nay tỏa

nay, gió mưa thoảng trong đời,
sao, thấy trong tim nghẹn ngào,
thương, giá mang trong cuộc đời,

F B♭ A Dm Gm Dm

giá băng trong đêm dài.
nếm thương đau với Ngài.
sáng trên nơi Vĩnh Hằng.

giá băng trong đêm dài, trong đêm dài.
nếm thương đau với Ngài, đau với Ngài.
sáng trên nơi Vĩnh Hằng, nơi Vĩnh Hằng.

A7 Dm B♭

ĐK: Chúa vẫn yêu con thật nhiều, vì tình Ngài không biên

Chúa yêu con tình Ngài không biên

Chúa vẫn yêu con thật nhiều, vì tình không biên

Gm A7

giới. Như Thái Sơn cao bao tầng, tình

giới. Như Thái Sơn cao bao tầng, tình

giới. Như Thái Sơn cao bao lớp, tình

Dm

Ngài chan chứa khôn vơi.

CODA: trở lại ĐK. chậm dần

Ngài chẳng vơi, chan chứa khôn vơi.

Ngài chẳng vơi, chan chứa khôn vơi.

CON ĐÃ TÌM THẤY

Ý lời ca: THÁNH TÊRÊSA HÀI ĐỒNG GIÊSU

Trầm Hương, FMSR

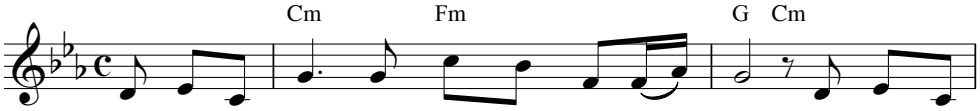

1. Con đã tìm thấy, tìm thấy ơn gọi của con. Con đã nhận
2. Con đã tìm thấy, tìm thấy ơn gọi của con. Con đã nhận
3. Con đã tìm thấy, tìm thấy ơn gọi của con. Con đã nhận
4. Con đã tìm thấy hạnh phúc trong đời Hiến Dâng. Con đã nhận

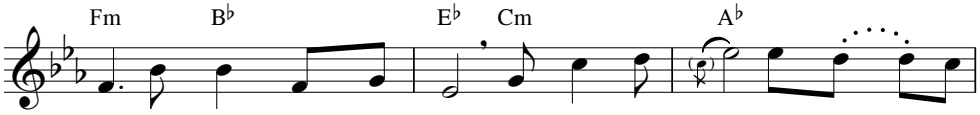

ra chỗ đứng trong Giáo Hội: Vì như thân thể có những chi
ra chỗ đứng trong Giáo Hội: Tình yêu nếu tắt sẽ không ai rao
ra chỗ đứng trong Giáo Hội: Tình yêu nếu tắt sẽ không ai tử
ra ánh sáng soi dẫn đường: Tình Yêu Thiên Chúa xót thương vô

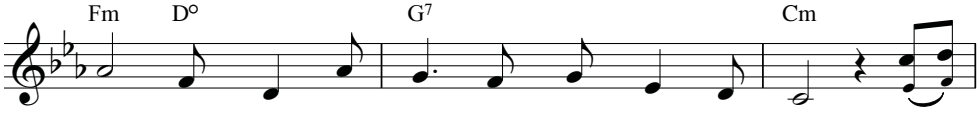

thể, con là trái tim trong Giáo Hội nhiệm mầu.
giảng, không người dấn thân nên chứng nhân Tin Mừng. ĐK: Con
đạo, những hạt giống gieo không nẩy mầm đâm chồi.
bờ, con là bé thơ trên gối Cha nhân từ.

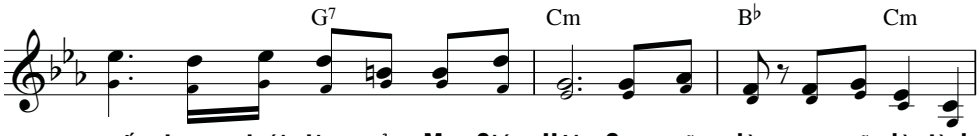

muốn trong trái tim của Mẹ Giáo Hội: Con sẽ là, con sẽ là tình

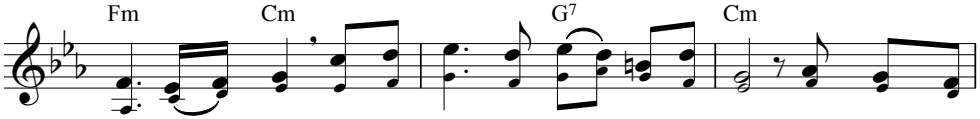

yêu bừng cháy. Và như thế con sẽ là tất cả. Ước mong của

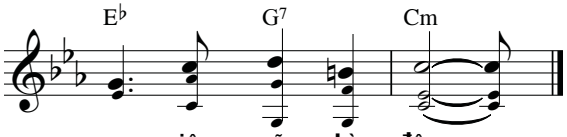

con viên mãn từ đây.

CÓ MỘT DIỀU

Ân Đức,1999

Am Dm Am E7

Hằng ước mơ, hằng ước

ĐK: Có một điều con hằng ước mơ, ước mơ, ước

Am Dm6 E7

mơ, là được ở trong Nhà Chúa suốt đời

mơ là ở trong Nhà của Chúa suốt cuộc

Am E7 Am Dm E7

con suốt đời con. Để con

đời, suốt đời con. Để con được chung mối duyên tình.

Am F E7

được chung mối duyên tình với Đấng con hằng mến

Đẹp mối duyên tình với Đấng con hằng mến

TẠN HIẾN

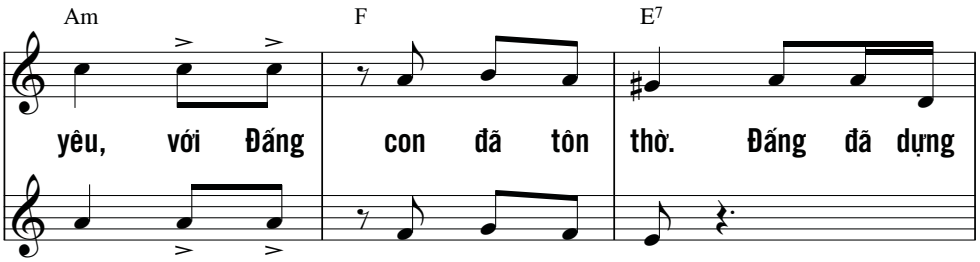
Am F E7
yêu, với Đấng con đã tôn thờ. Đấng đã dựng
yêu, với Đấng con đã tôn thờ.

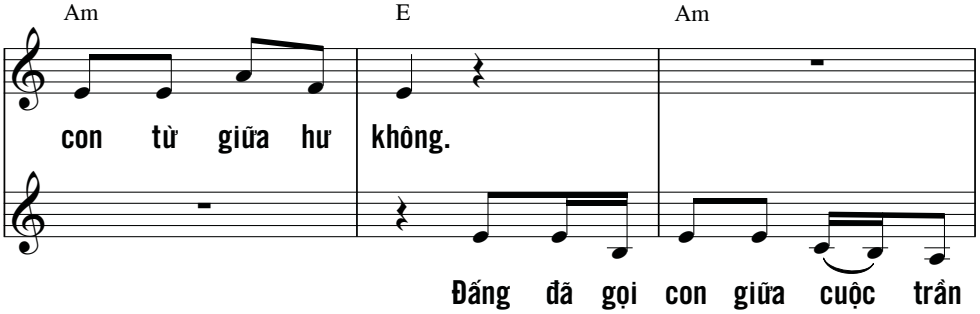
Am E Am
con từ giữa hư không.
Đấng đã gọi con giữa cuộc trần

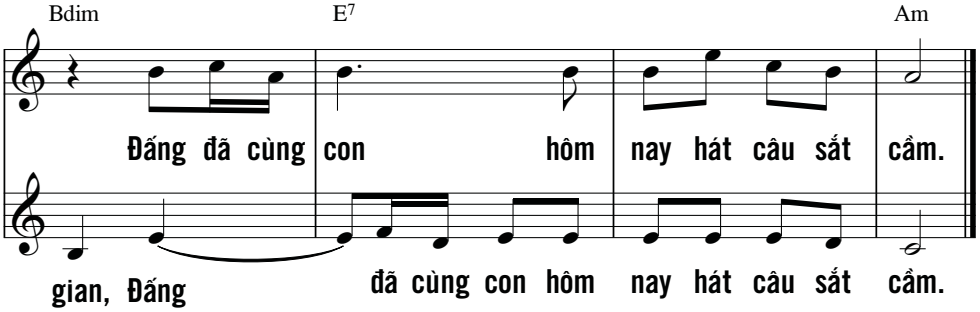
Bdim E7 Am
Đấng đã cùng con hôm nay hát câu sắt cầm.
gian, Đấng đã cùng con hôm nay hát câu sắt cầm.

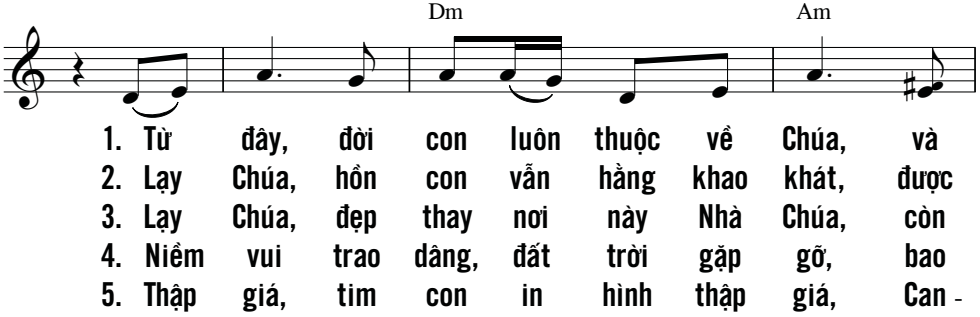
Dm Am
1. Từ đây, đời con luôn thuộc về Chúa, và
2. Lạy Chúa, hồn con vẫn hằng khao khát, được
3. Lạy Chúa, đẹp thay nơi này Nhà Chúa, còn
4. Niềm vui trao dâng, đất trời gặp gỡ, bao
5. Thập giá, tim con in hình thập giá, Can -

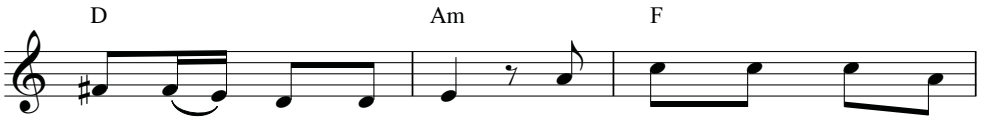

Chúa đã thuộc về con. Tình Chúa thương con vời
Chúa: Tất cả của con. Đời con dẫu có hao
hơn cung điện trần gian. Tình yêu Ba Ngôi huyền
nhiêu ân huệ tình yêu. Chỉ mong con luôn bền
vê núi đồi nở hoa. Đường con chông gai từng

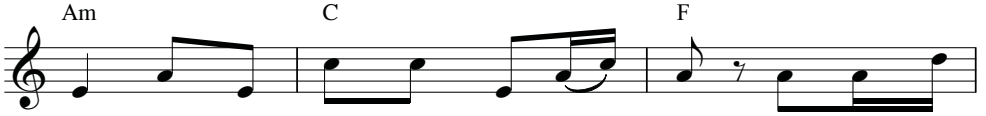

vợi, mà tình con Chúa cũng biết rồi, dầu là mong
mòn, con chỉ mong hai chữ vuông tròn. Một đời nên
diệu đã ủ ấp con cả sớm chiều. Để còn mong
đỗ trong Nhà Chúa, trong cả vui buồn. Một đời xin
chặng, thì được xin đi mãi đến cùng. Dầu là gian

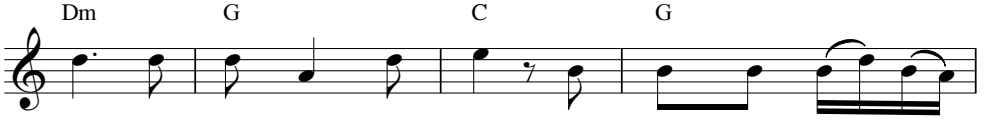

manh như hoa dại trên núi, không hương không sắc âm
như câu ca và khúc hát, cao rao danh Chúa nhân
chi, mơ nơi nào hơn nữa. Câu kinh câu hát mỗi
vâng, xin đơn nghèo thanh khiết. Con đi theo Chúa mỗi
nan, khi vui buồn mưa nắng. Cho con kiên vững theo

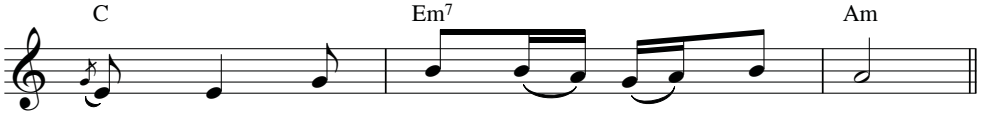

thầm, lòng nguyện ước suốt đời hiến dâng.
từ hằng dú thương thân phận bé thơ.
ngày tựa trầm hương cho hồn ngất ngây.
ngày, nguyện được nên như Ngài, Chúa ơi!
Ngài, mặc trần gian đi về có ai.

DẤU ẤN TÌNH YÊU

Cảm hứng theo R. Tagore "Lời Dâng Số 1"

Ân Đức, 86

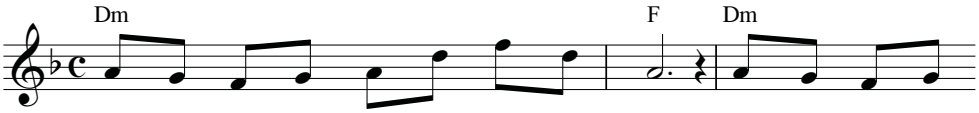

1. Chúa ghi vào hồn con dấu ấn của Ngài. Chúa đi vào đời
2. Ôi Ân Huệ Tình Yêu cao quí khôn lường. Chúa dắt dìu con
3. Xin cho đời con như cây sáo của Ngài. Chúa gieo vào giai

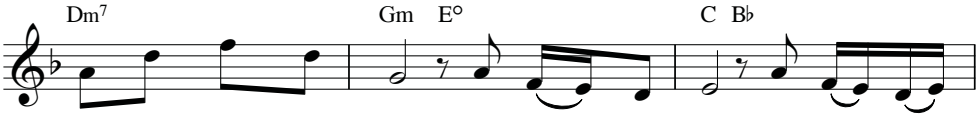

con êm ái tuyệt vời. Mấy cung đàn tơ, tấu lên trìu
đi qua tháng năm trường. Sót chia buồn vui, ủi an phù
khúc thanh khiết muôn đời. Chúa cho đầy vơi, mát tươi cuộc

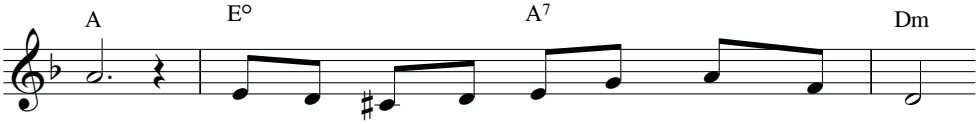

mến. Khúc ca cuộc đời con thơm ngát hương trời.
giúp. Dẫu con là tôi tớ tay trắng khốn cùng.
sống. Khi tay Ngài âu yếm ngây ngất tâm hồn.

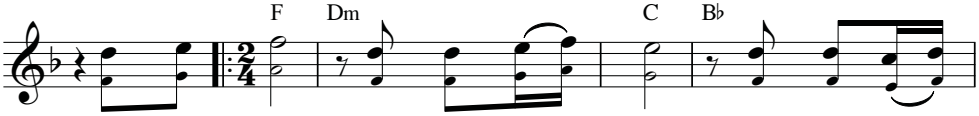

ĐK: Hồng ân Chúa tràn trề tháng năm. Tay con nhỏ

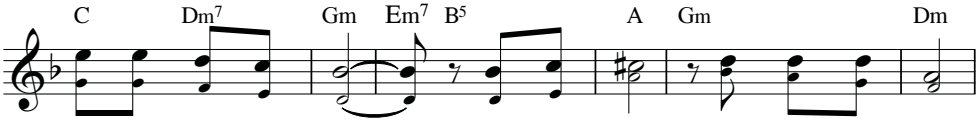

bé đón sao cho vừa. Hồng ân Chúa vô biên vô tận.

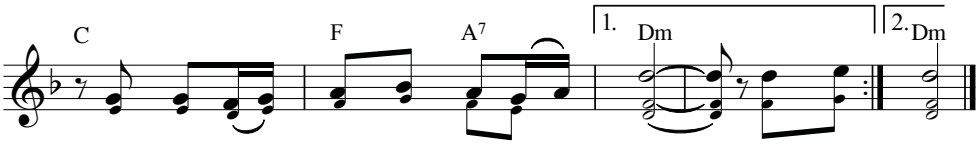

Tim con nhỏ bé nhưng hãy còn vơi. Hồng ân ... vơi.

CÓ MỘT TÌNH YÊU

Ân Đức, 1995

Am C

f Có một Tình Yêu, *ff* Tình Yêu lạ lùng như

mf ĐK: Có một Tình Yêu, Tình Yêu lạ lùng như thế đó, như

Am E E7

thế đó rất bao la hơn đại dương kia *p* sóng ru hát câu tình

thế đó bao la hơn đại dương sóng *p* ru hát câu tình

Am

ca. *f* Chúa thương con nhiều đang

ca Chúa thương con nhiều. *mf* Ngài thương đang

F E Bm7b5) E7

khi con còn trong bóng tối, đang khi con là thân

khi con còn trong bóng tối, đang khi con là thân

TẠN HIẾN

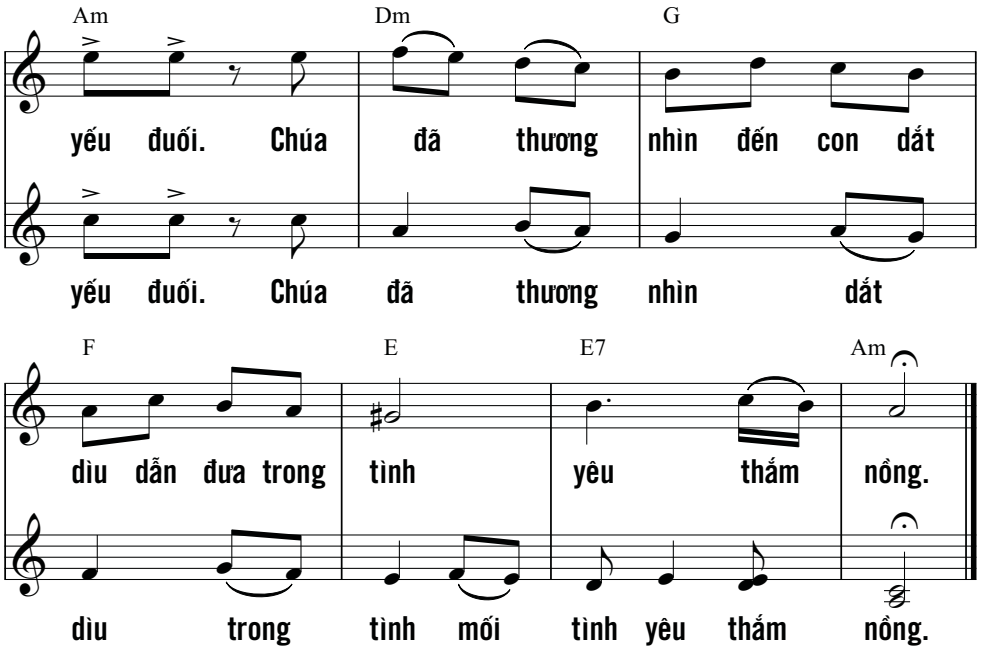
Am Dm G
yếu đuối. Chúa đã thương nhìn đến con dắt
yếu đuối. Chúa đã thương nhìn dắt
F E E7 Am
dìu dẫn đưa trong tình yêu thắm nồng.
dìu trong tình mối tình yêu thắm nồng.

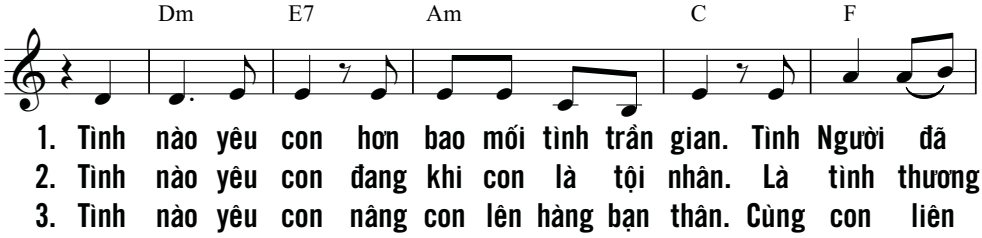
Dm E7 Am C F
1. Tình nào yêu con hơn bao mối tình trần gian. Tình Người đã
2. Tình nào yêu con đang khi con là tội nhân. Là tình thương
3. Tình nào yêu con nâng con lên hàng bạn thân. Cùng con liên

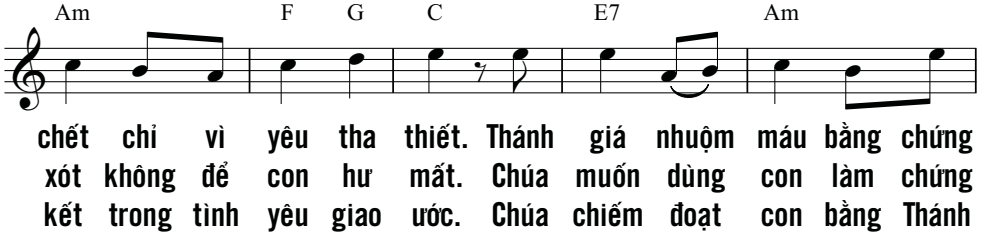
Am F G C E7 Am
chết chỉ vì yêu tha thiết. Thánh giá nhuộm máu bằng chứng
xót không để con hư mất. Chúa muốn dùng con làm chứng
kết trong tình yêu giao ước. Chúa chiếm đoạt con bằng Thánh

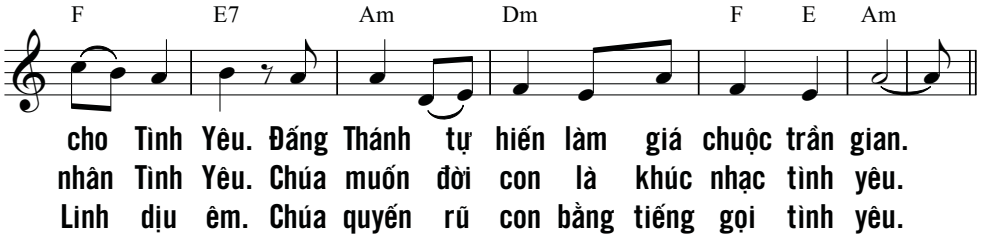
F E7 Am Dm F E Am
cho Tình Yêu. Đấng Thánh tự hiến làm giá chuộc trần gian.
nhân Tình Yêu. Chúa muốn đời con là khúc nhạc tình yêu.
Linh dịu êm. Chúa quyến rũ con bằng tiếng gọi tình yêu.

CON ĐÃ CHỌN NGÀI

Ngọc Linh

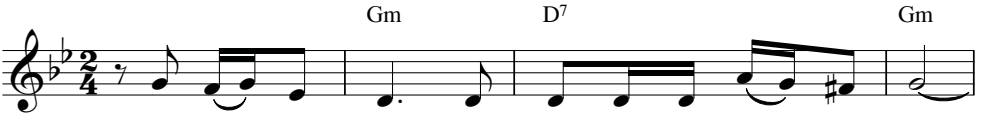

1. Con đã chọn Ngài, chọn Ngài là hạnh phúc của con.
2. Con đã chọn Ngài, chọn Ngài là cùng đích đời con.
3. Con đã chọn Ngài, chọn Ngài là hạnh phúc đời con.

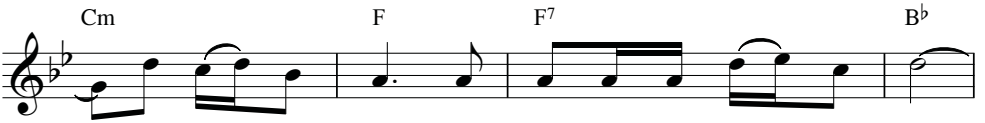

Con đã chọn Ngài, chọn Ngài là cuộc sống của con.
Con đã chọn Ngài, chọn Ngài là mộng ước lòng con.
Con đã chọn Ngài, chọn Ngài là sự sống đời con.

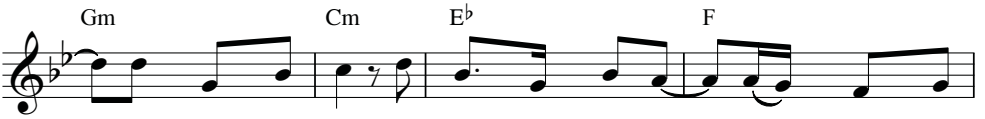

Lối đường con đi có Ngài cùng sớt chia những chuyện vui
Tháng ngày qua đi có Ngài cùng sánh vai đối thoại giữa
Kiếp người luân lưu có Ngài đẹp nỗi vui bước vào muôn

buồn, có Ngài cùng san sẻ những giọt mồ hôi.
đời, có Ngài cùng tâm sự nỗi niềm đầy vơi.
đời, có Ngài là muôn thuở rót đầy lòng con.

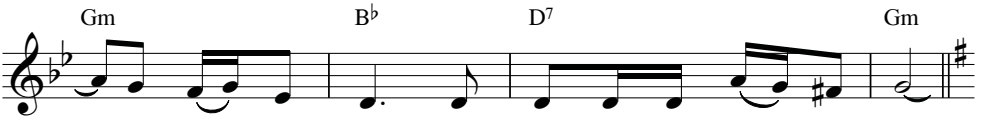

Con đã chọn Ngài, chọn Ngài là hạnh phúc của con.
Con đã chọn Ngài, chọn Ngài là cùng đích đời con.
Con đã chọn Ngài, chọn Ngài là hạnh phúc đời con.

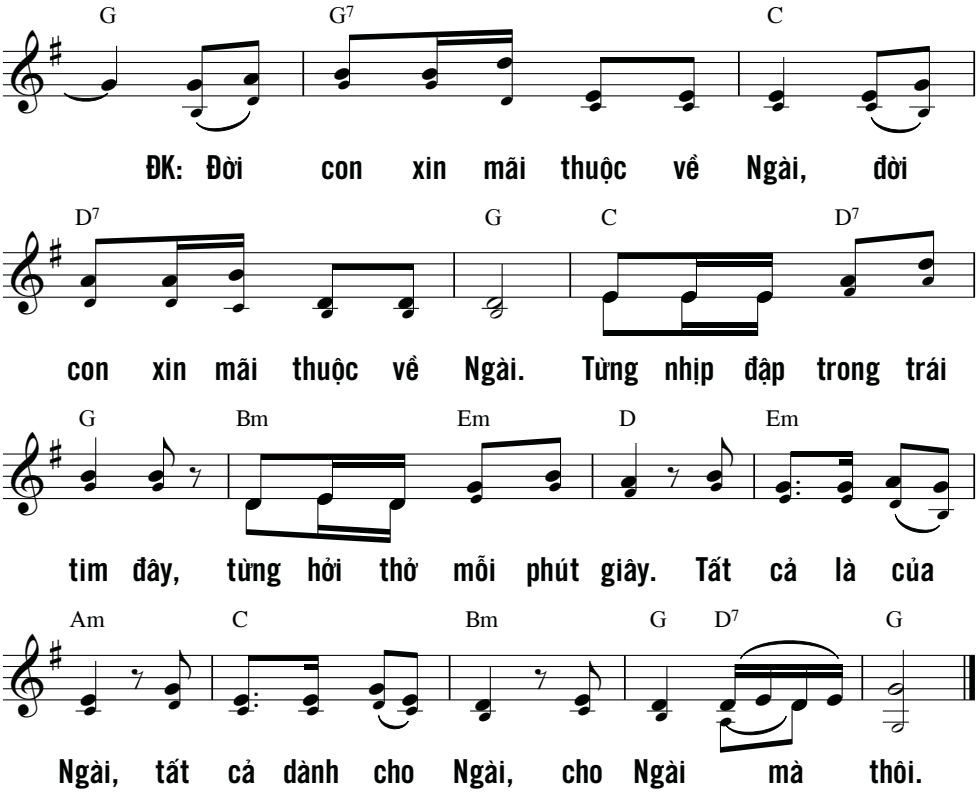

Vì thế, tâm hồn con mừng rỡ, và lòng dạ hân hoan,
thân xác con cũng nghỉ ngơi an toàn.
Vì Chúa chẳng đành bỏ mặc con trong cõi âm ty,
không để kẻ hiếu trung này hư nát trong phần mộ.
Chúa sẽ dạy con biết đường về cõi sống :
trước Thánh Nhan, ôi vui sướng tràn trề,
ở bên Ngài, hoan lạc chẳng hề vơi !
(Tv 16, 9-11)

DẦU CON LÀ AI

Ân Đức, 2002

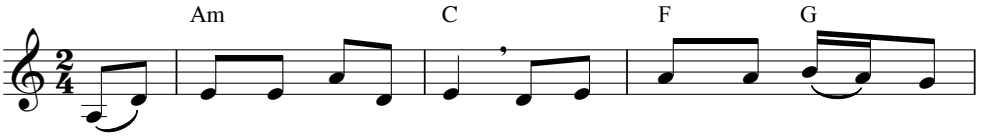

1. Dầu con đây có là chi? Là bụi tro trong nắm bụi
2. Dầu con đây có là chi? Là tội nhân khi mới hoài
3. Dầu con đây có là chi? Và dầu con không đáng là
4. Dầu con đây có là ai? Là phàm nhân trong đám phàm

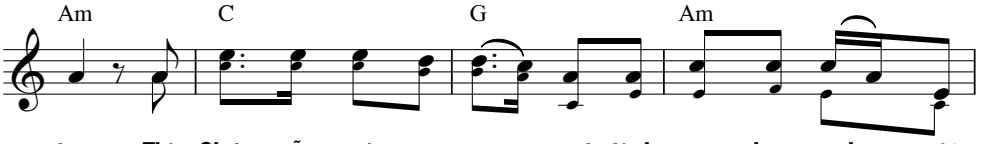

tro. Thì Chúa vẫn cứ yêu con, một tình yêu bao la vời
thai. Thì Chúa vẫn cứ yêu con, một tình yêu khoan dung tuyệt
chi. Thì Chúa cứ mãi yêu con, một tình yêu thánh khiết nhiệm
nhân. Thì Chúa vẫn cứ yêu con, một tình yêu nhưng không lạ

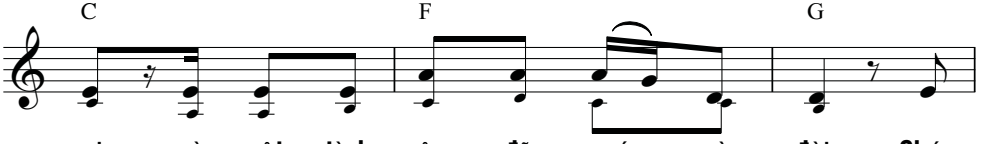

vợi, và một tình yêu đã có ngàn đời. Chúa
diệu, và một tình yêu cao siêu mọi chiều. Giá
mầu, và một tình yêu như mưa dạt dào. Thánh
lùng, và một tình yêu thắm thiết mặn nồng. Chúa

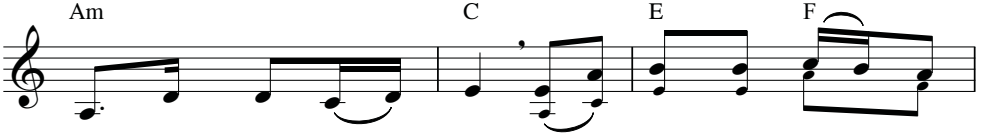

dựng nên con vì Chúa, để con thao thức chẳng
chuộc treo trên thập giá, để con thức giấc bình
thần yêu thương tuyệt đối, đời con như khúc tình
gọi con nên bạn hữu, để con sống giữa trần

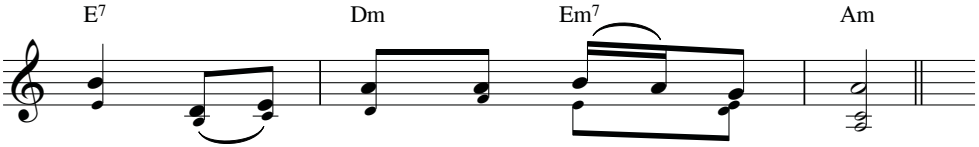
E7 Dm Em7 Am
ngơi tìm Nhan Thánh Chúa mà thôi.
minh mừng vui trong Đấng phục sinh.
ca đẹp như muôn sắc nghìn hoa.
gian tỏa lan ân phúc bình an.

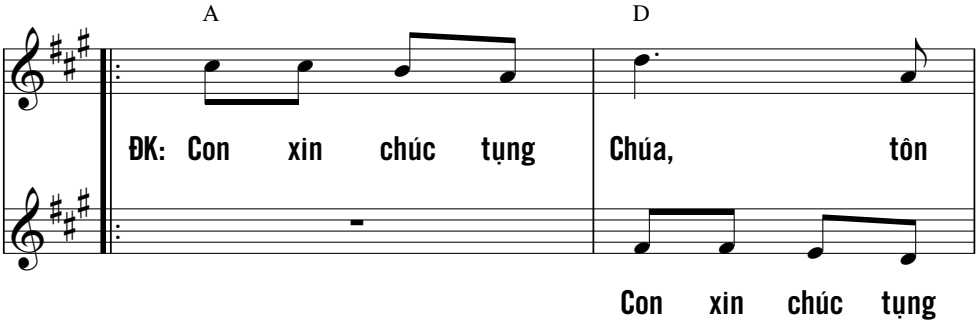
A D
ĐK: Con xin chúc tụng Chúa, tôn
Con xin chúc tụng

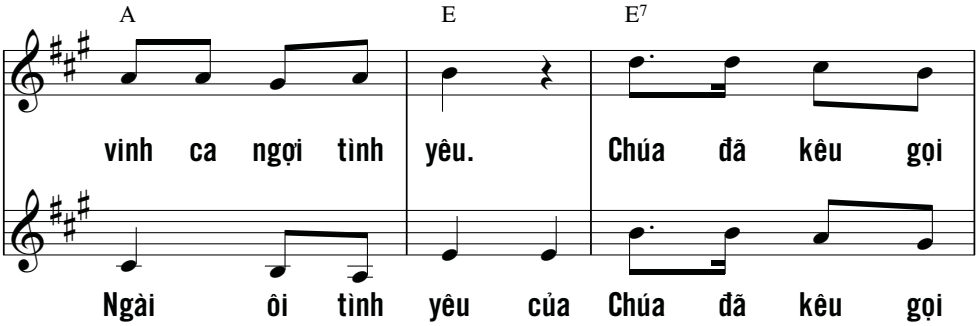
A E E7
vinh ca ngợi tình yêu. Chúa đã kêu gọi
Ngài ôi tình yêu của Chúa đã kêu gọi

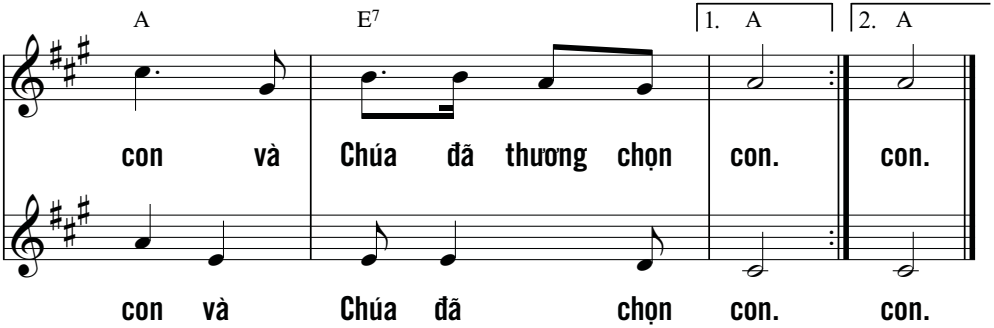
A E7 1. A 2. A
con và Chúa đã thương chọn con. con.
con và Chúa đã chọn con. con.

ĐUỐC SÁNG TÂM LINH

Trầm Hương, FMSR

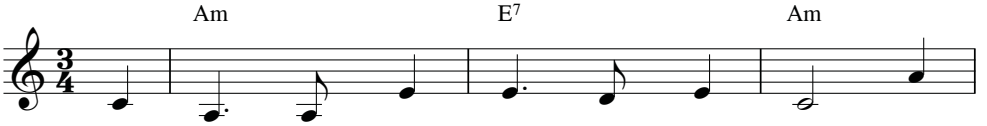

1. Linh mục hình bóng Chúa trong kiếp người, tham
2. Linh mục Người thánh hiến bao lễ vật, trung
3. Linh mục là nến cháy trong thánh điện, hao
4. Linh mục được thánh hóa trong Thánh Thần, dâng

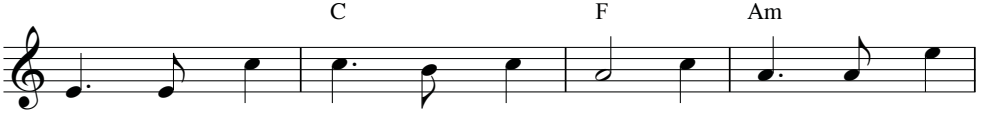

dự vào chức thánh Con Chúa Trời. Linh mục là muối
thành làm chứng tá cho Nước Trời. Linh mục là đuốc
mòn trọn kiếp sống cho thế trần. Linh mục là dấu
mình làm hiến lễ trong thánh điện. Linh mục Người dấn

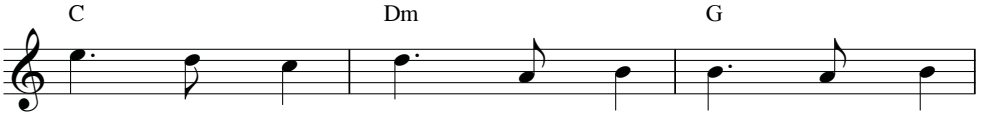

ướp cõi trần ai, là tinh hoa của Giáo
sáng giữa trời đêm, dù phong ba dù phũ
chứng của tình thương, ngàn năm qua chẳng phai
bước trong niềm tin, Người ra đi để quy

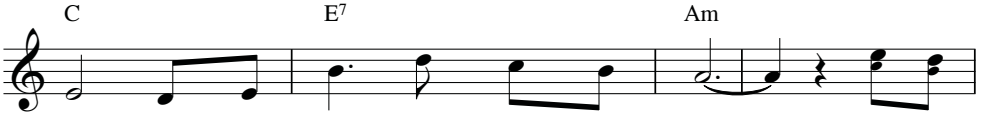

Hội, ngọn hải đăng thắp trên dương trần. ĐK: Xin cho
phàng, một niềm tin: Chứng nhân muôn đời.
mờ, diệu vời như giấc mơ thiên đường.
tụ thành đoàn chiên của Cha trên trời.

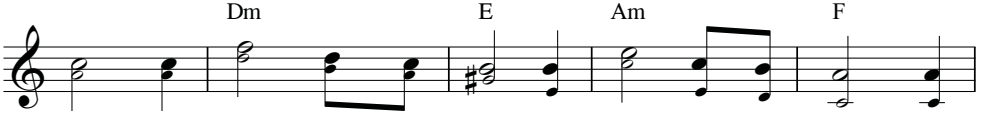

Người tình mến không bao giờ lịm tắt. Xin cho Người nghèo

TẠN HIẾN

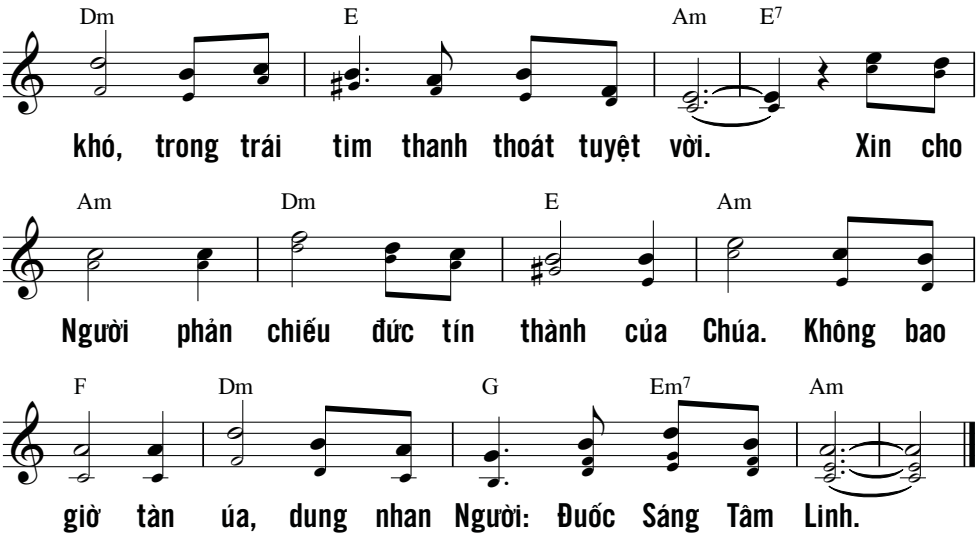

Lạy CHÚA, thù địch con đông vô kể,
người nổi dậy chống con thật quá nhiều !
Quá nhiều kẻ đang nói về con : "Chúa Trời đâu cứu hắn !"
Nhưng lạy CHÚA, chính Ngài là khiên che thuẫn đỡ,
là vinh dự của con,
là Đấng cho con được ngẩng đầu bất khuất.
Tôi vừa cất tiếng kêu lên cùng CHÚA,
Chúa liền đáp lại từ núi thánh của Người.
Tôi nằm xuống và tôi thiếp ngủ,
rồi thức dậy, vì CHÚA đỡ nâng tôi.
Tôi chẳng còn phải sợ
lũ người đông vô số đang vây bọc quanh tôi.
(Tv 3, 2-7)

ĐƯỜNG CON THEO CHÚA

Ân Đức,1995

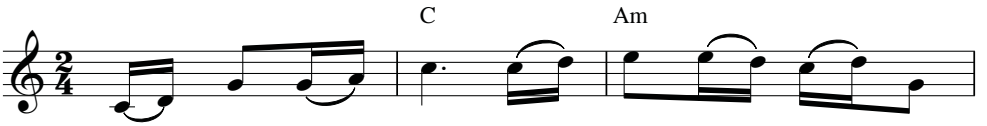

1. Đường con theo Chúa có nắng xuân trải lụa
2. Đường con theo Chúa chẳng thiếu gian khó dặm
3. Đời con theo Chúa vui với khúc hát nguyện
4. Đời con theo Chúa hồng phúc cao quí tuyệt

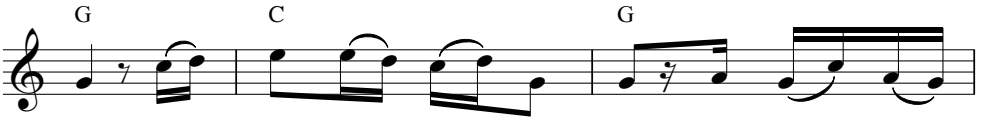

vàng có tiếng chim hót rộn ràng. Có nỗi vui
trường chẳng thiếu mưa gió mịt mùng. Không thiếu những
cầu ơn nghĩa Chúa quá nhiệm mầu. Xin hiến dâng
vời làm sao con nói thành lời. Xin Chúa giữ

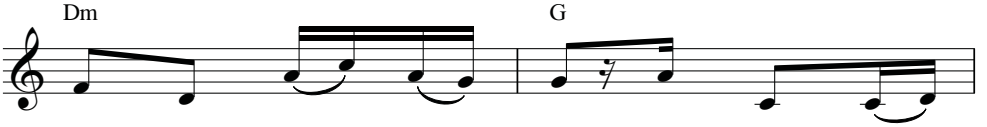

nào nồng ấm mênh mang có một tình
ngày quạnh vắng cô đơn những ngày đời
đời làm lễ hy sinh lễ vật toàn
gìn đường nẻo con đi xin đừng để

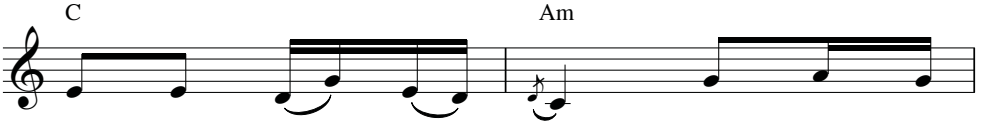

yêu không nhuốm bụi trần. Ngài đã gọi
con tăm tối u buồn. Ngài vẫn gọi
thiêu chan chứa ân tình. Hiệp thông cùng
con lỗi ước quên thề. Phận con là

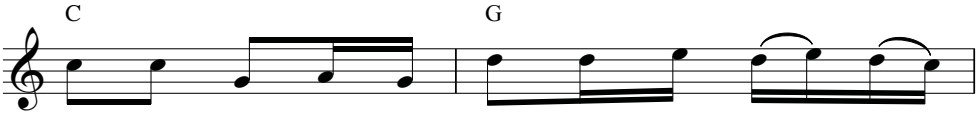

con theo, đời con đẹp bao nhiêu, Chúa dẫn con
con theo, vượt qua ngàn cheo leo, con bước theo
Giê - su, Tình Yêu đẹp thiên thu, Chiên xóa tội
hư vô, Ngài dủ tình ban cho ơn bước theo

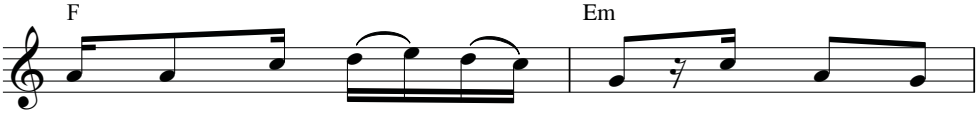

vào nguồn ân thánh diệu huyền. Kết giao con
Ngài đường thập giá xa vời. Dẫu con chỉ
đời vì thương mến con người. Trái tim khơi
Ngài là Chân Lý rạng ngời. Dẫu con chỉ

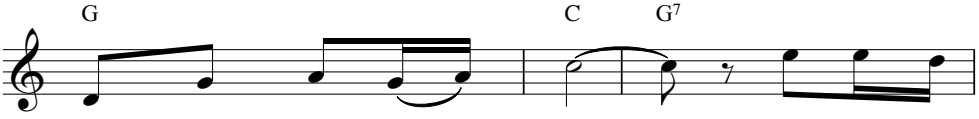

bằng một cuộc thần duyên.
là tạo vật mà thôi. ĐK Con dâng lời
nguồn mạch thiêng chảy xuôi.
là tạo vật mà thôi.

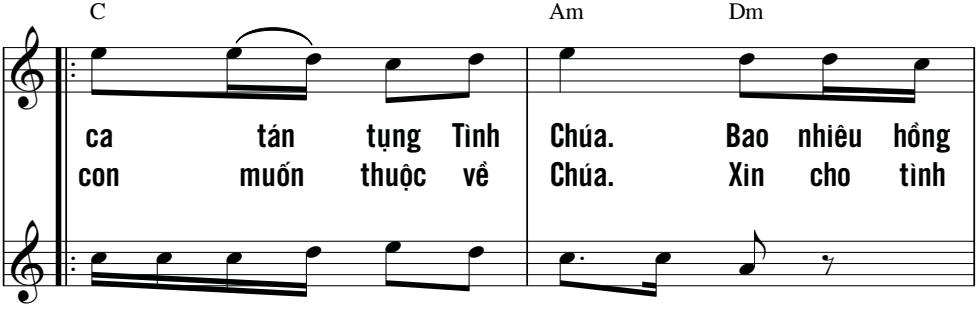

ca tán tụng Tình Chúa. Bao nhiêu hồng
con muốn thuộc về Chúa. Xin cho tình

Con xin dâng câu hát tán dương Chúa Trời.
Con xin dâng cuộc sống muốn thuộc Chúa Trời.

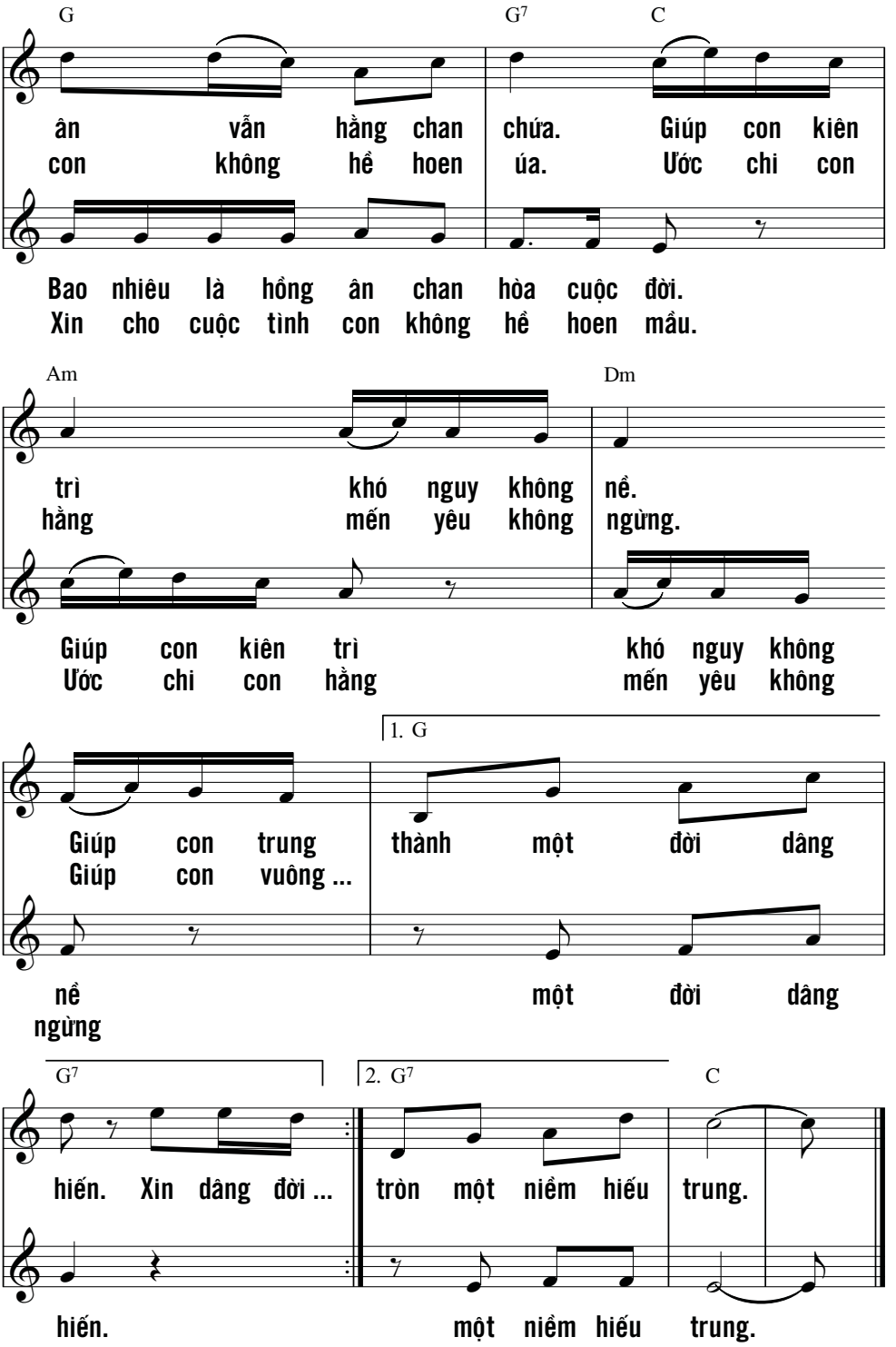
G
G7
C
ân vẫn hằng chan chứa. Giúp con kiên
con không hề hoen úa. Ước chi con
Bao nhiêu là hồng ân chan hòa cuộc đời.
Xin cho cuộc tình con không hề hoen mầu.
Am
Dm
trì khó nguy không nề.
hằng mến yêu không ngừng.
Giúp con kiên trì khó nguy không
Ước chi con hằng mến yêu không
1. G
Giúp con trung thành một đời dâng
Giúp con vuông ...
nề một đời dâng
ngừng
G7
2. G7
C
hiến. Xin dâng đời ... tròn một niềm hiếu trung.
hiến. một niềm hiếu trung.

TẠN HIẾN

KHÚC CA NGÀY TẬN HIẾN

Giang Ân

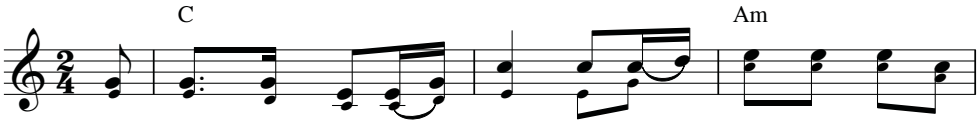

ĐK: Hân hoan trong ngày tận hiến, ngày tận hiến hát khúc tạ

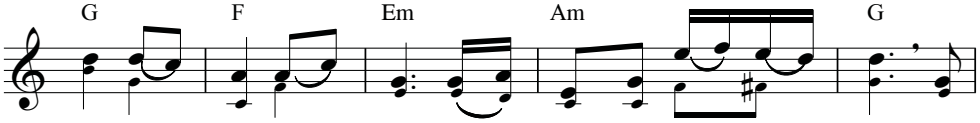

ơn. Tiến vào Thánh Điện, Thánh Điện rực rỡ vinh quang. Ca

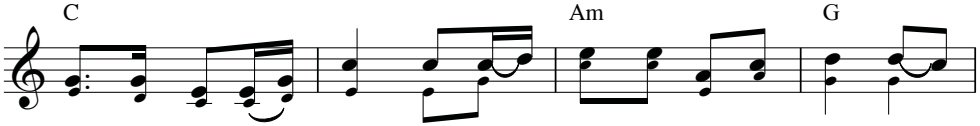

vang ân tình của Chúa, tình yêu Chúa ấp ủ đời con. Chúa

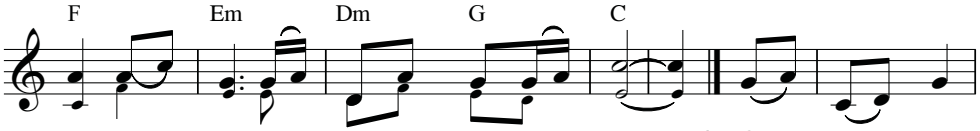

là tất cả, tất cả gia nghiệp đời con.

1. Chúa gọi con
2. Tiếng gọi trong
3. Bước đường con

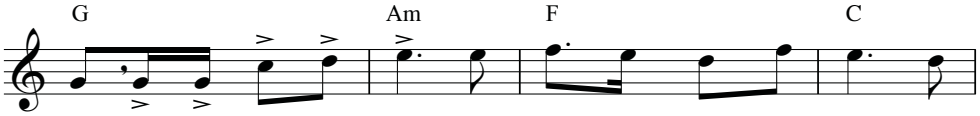

đi và này con xin đến, dâng Chúa con người của con. Năm
tim và này con xin đến, con đến thi hành ý Cha. Dâng
đi và này con có Chúa, có Chúa song hành với con. Con

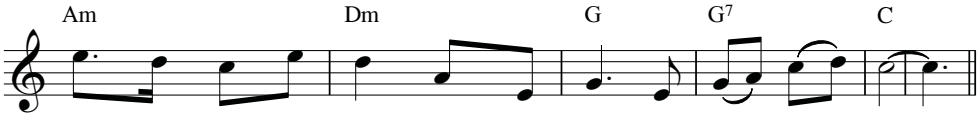

tháng đoan thề sắt son nguyện trọn đời, trọn đời hiến dâng.
hiến tâm tình thiết tha nguyện một đời, một đời chứng nhân.
sẽ không sợ khó nguy vì một niềm, một niềm tín trung.

GIAO ƯỚC

Lời: Thiên Cung
Nhạc: Ánh Đăng

Dm B♭M7 Gm Dm
ĐK: Từ đó vâng từ đó Chúa đã gọi con.
Từ đó vâng từ đó Chúa đã gọi

B♭ Dm A7
Một phút trao lời ước giao muôn vạn thuở. Từ
con. Một phút trao lời ước giao muôn vạn

Dm B♭ B♭M7 Gm Dm
đây vâng từ đây Chúa đã chọn con.
thuở. Từ đây vâng từ đây Chúa đã chọn

F A7 Dm
Ấn tín trao tay là lời hứa sắt son.
con. Ấn tín trao tay lời hứa sắt son.

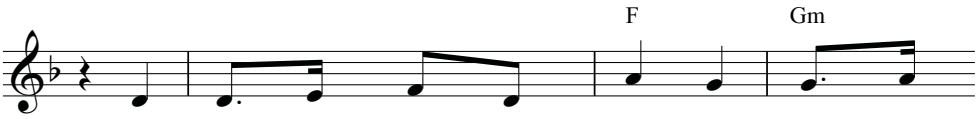

1. Lời Người nung chảy vàng khối, Lời Người phá
2. Đường đời trăm phương nghìn lối, lòng người ai
3. Dù đời thay đổi lời hứa, Lời Người giao

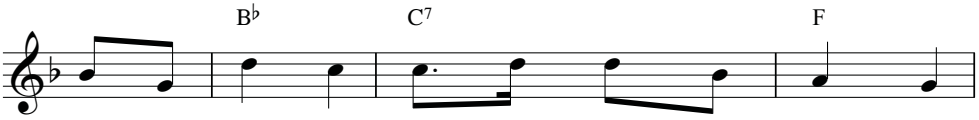

đổ tội lỗi, con thân đứa bé thơ ngây, dám
đâu dò tới, bơ vơ quán vắng cuộc đời, thân
kết vàng đá, nay con sẽ hiến cuộc đời, tin

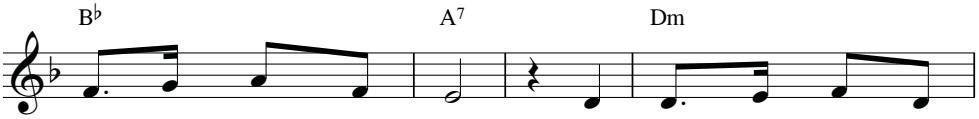

đâu loan báo Lời Người. Từ ngày còn trong bào
con lữ khách đường dài. Vì lời giao ước mà
yêu phó thác vào Người. Này là giao ước của

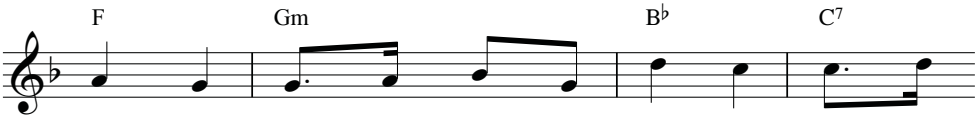

thai, từ ngày xa xăm thuở ấy, ơn Ta thánh
thôi, đừng ngại tương lai sẽ tới, mênh mông đất
Ta, là lòng trung kiên vàng đá, cho non đá

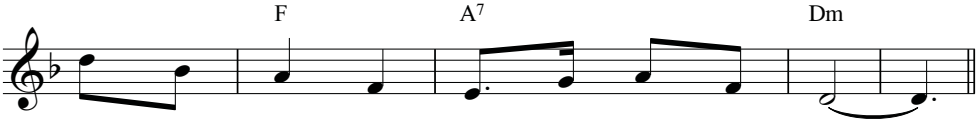

hiến ngươi rồi, trao ban giao ước muôn đời.
hứa cuộc đời, tay Ta nâng đỡ không rời.
sẽ chuyển dời, kiên trung giao ước muôn đời.

HẠNH PHÚC ĐỜI THÁNH HIẾN

Ân Đức,1998

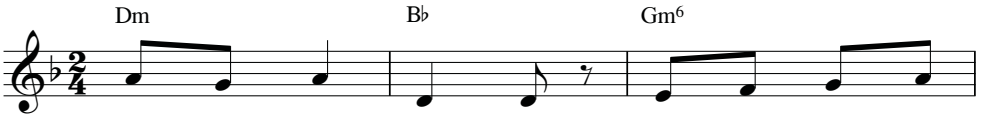

1. Ân tình Chúa tuyệt vời làm sao con nói
2. Ôi hạnh phúc tuyệt vời ở Nhà Chúa suốt
3. Con nguyện ước một đời hằng trung kiên kiếm

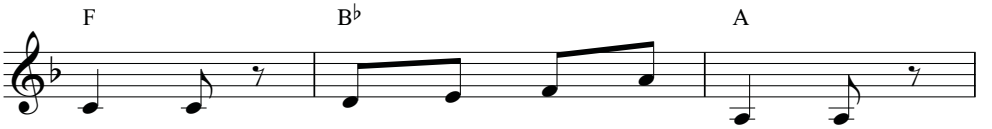

thành lời để tạ ơn suốt cuộc đời.
cuộc đời để ngợi ca Chúa mọi ngày.
tìm Ngài đường theo Chúa dẫu còn dài.

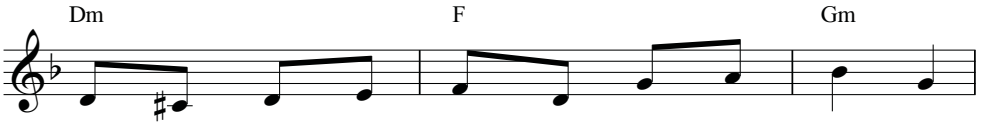

Ân huệ Ngài ban xuống đời con chan chứa tựa
Vui niềm vui dâng hiến phụng sự Thiên Chúa là
Con sợ chi nguy khó và cơn giông tố vì

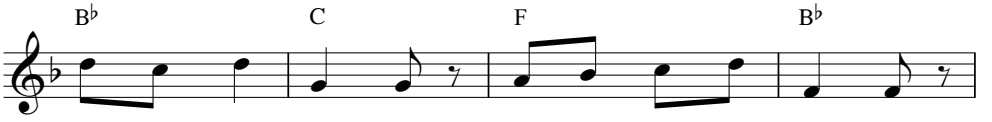

như mưa xuống dạt dào. Tình yêu Chúa quá ngọt ngào
Đấng cao cả ngàn trùng. Tình yêu Chúa quá lạ lùng
Chúa là chính nẻo đường. Là Chân Lý quá ngàn trùng

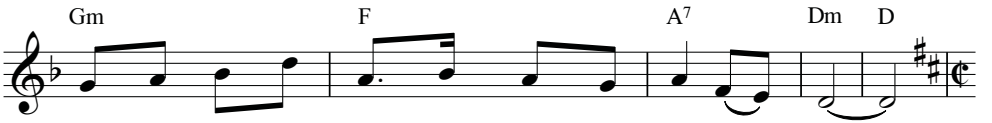

gọi mời con bước theo dấu chân Ngài đi hôm nào.
Ngài chọn con trở nên chứng nhân tình yêu của Ngài.
là Sự Sống giúp con tiến lên vượt qua dặm trường.

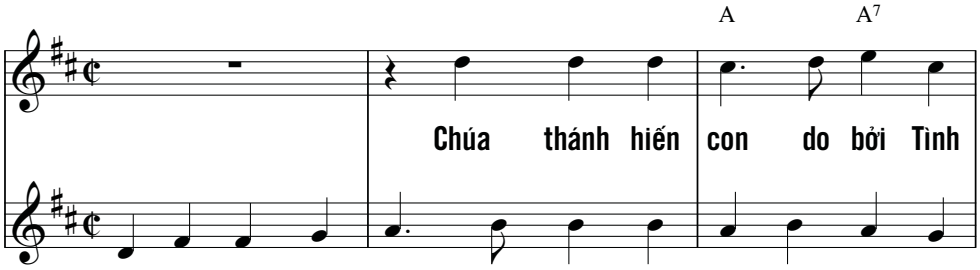

ĐK: Lạy Ba Ngôi Thiên Chúa, Chúa thánh hiến con do bởi Tình

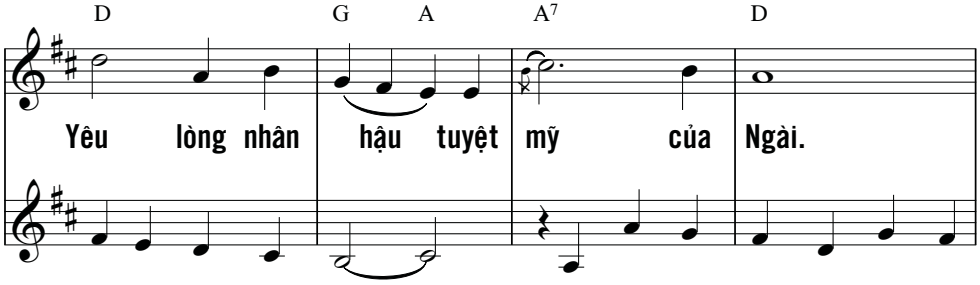

Yêu và lòng nhân hậu tuyệt mỹ của Ngài. Nhờ Đức Giê

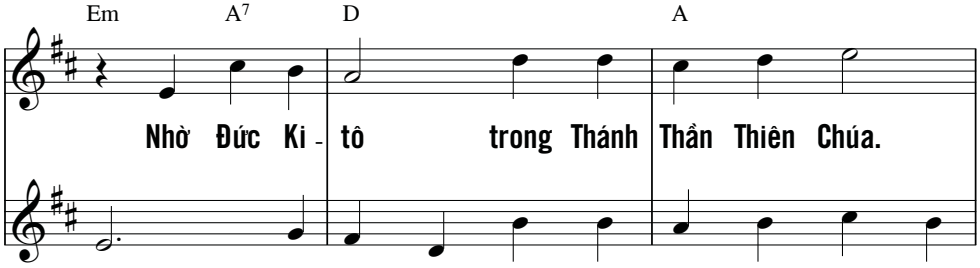

su Ki - tô và trong Thánh Thần Thiên Chúa chúng

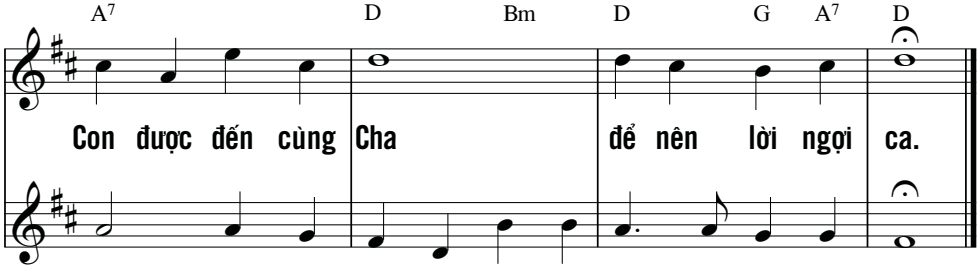

con đến cùng Cha được đến với Cha nên lời ngợi ca.

HÃY THEO THẦY!

Ý: Gm. Phêrô Nguyễn Khảm (Ga 21, 19)

Nguyễn Duy

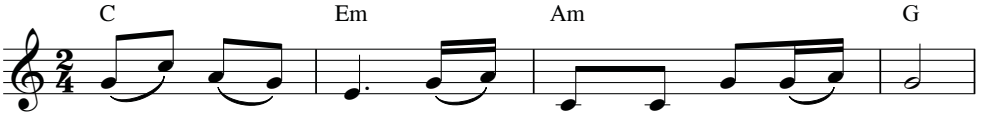

1. Hãy theo Thầy! Tiếng Ngài gọi con hôm nay.
2. Hãy theo Thầy! Chúa hằng gọi con sớm hôm.
3. Hãy theo Thầy! Có Ngài cùng đi với con.

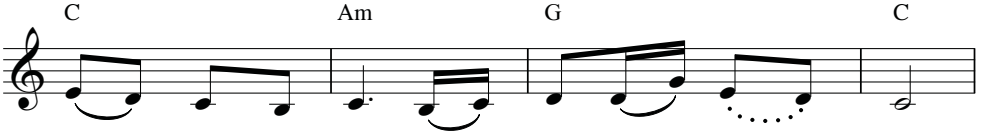

Tiếng Ngài gọi con, gọi con: Hãy theo Ngài.
Tiếng Ngài gọi con, gọi con: Hãy lên đường.
Có anh chị em cùng đi với con trên đường.

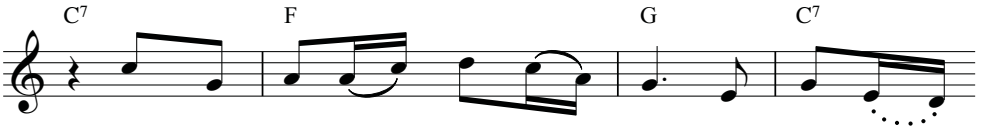

Chúa gọi con từ sớm mai hồng, gọi con khi mặt
Dẫu đời con những bước thăng trầm, mùa đông hay
Trên đường đi đâu phải một mình, con có Giáo

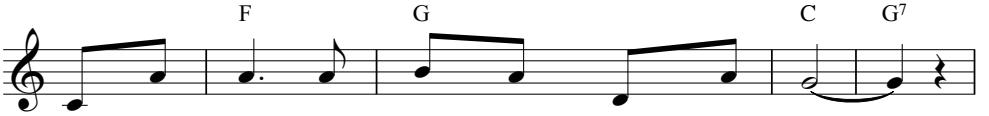

trời đứng nắng, gọi con khi chiều sắp buông:
mùa nắng ấm, theo Chúa con nguyện hiến thân.
Hội tiếp sức, có Chúa nâng từng bước chân.

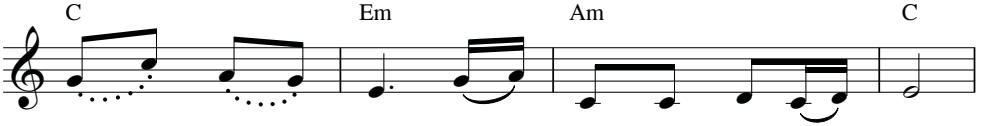

Hãy theo Thầy! Tiếng Ngài gọi con trìu mến.
Con vững tâm lên đường vác thập tự gieo sự sống.
Hãy theo Thầy! Vững niềm cậy trông từ đấy.

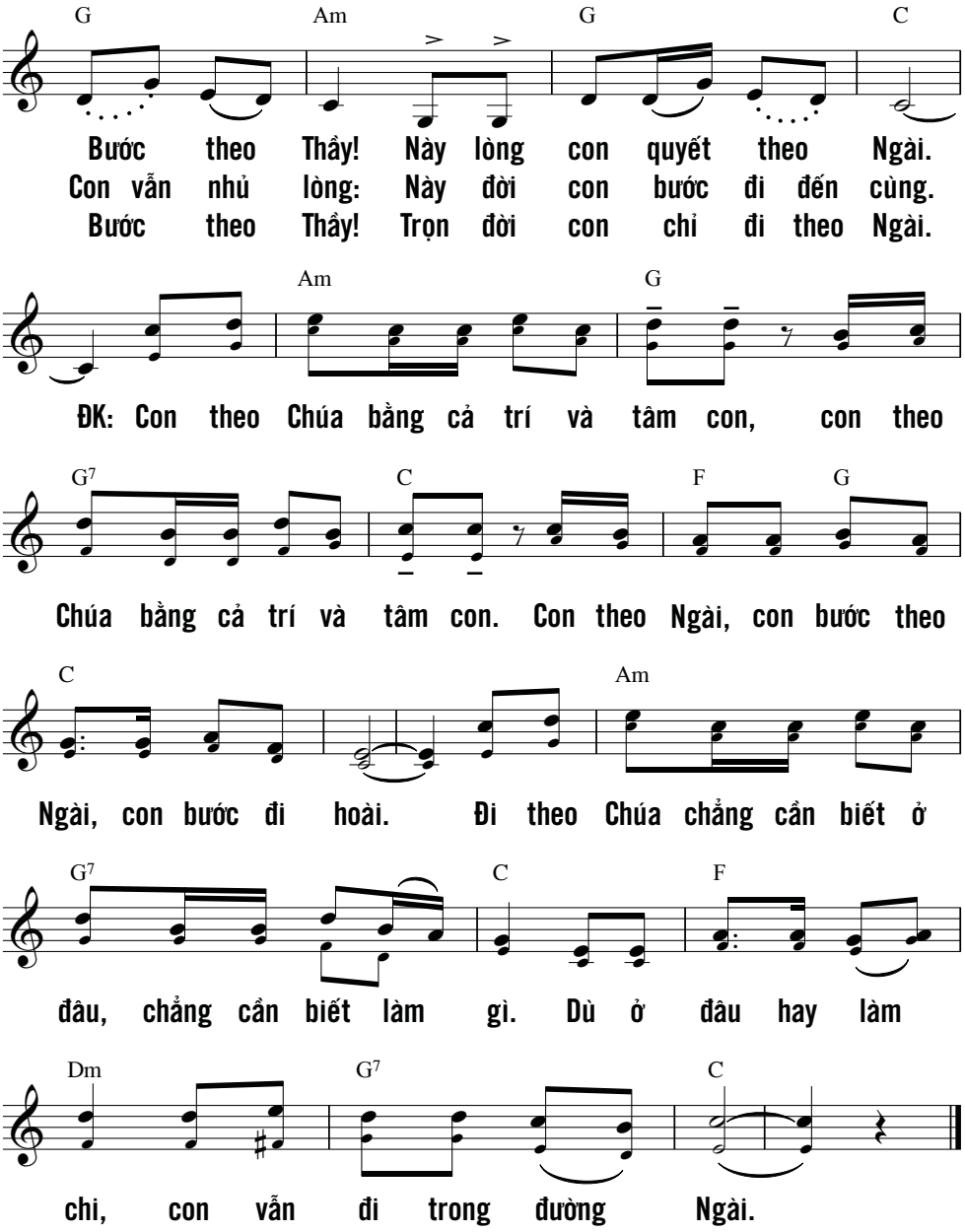
G Am G C
Bước theo Thầy! Này lòng con quyết theo Ngài.
Con vẫn nhủ lòng: Này đời con bước đi đến cùng.
Bước theo Thầy! Trọn đời con chỉ đi theo Ngài.
Am G
ĐK: Con theo Chúa bằng cả trí và tâm con, con theo
G7 C F G
Chúa bằng cả trí và tâm con. Con theo Ngài, con bước theo
C Am
Ngài, con bước đi hoài. Đi theo Chúa chẳng cần biết ở
G7 C F
đâu, chẳng cần biết làm gì. Dù ở đâu hay làm
Dm G7 C
chi, con vẫn đi trong đường Ngài.

HOAN CA TẬN HIẾN

Tv 39, 8-11 & Tv 40, 7-8

Văn Chi

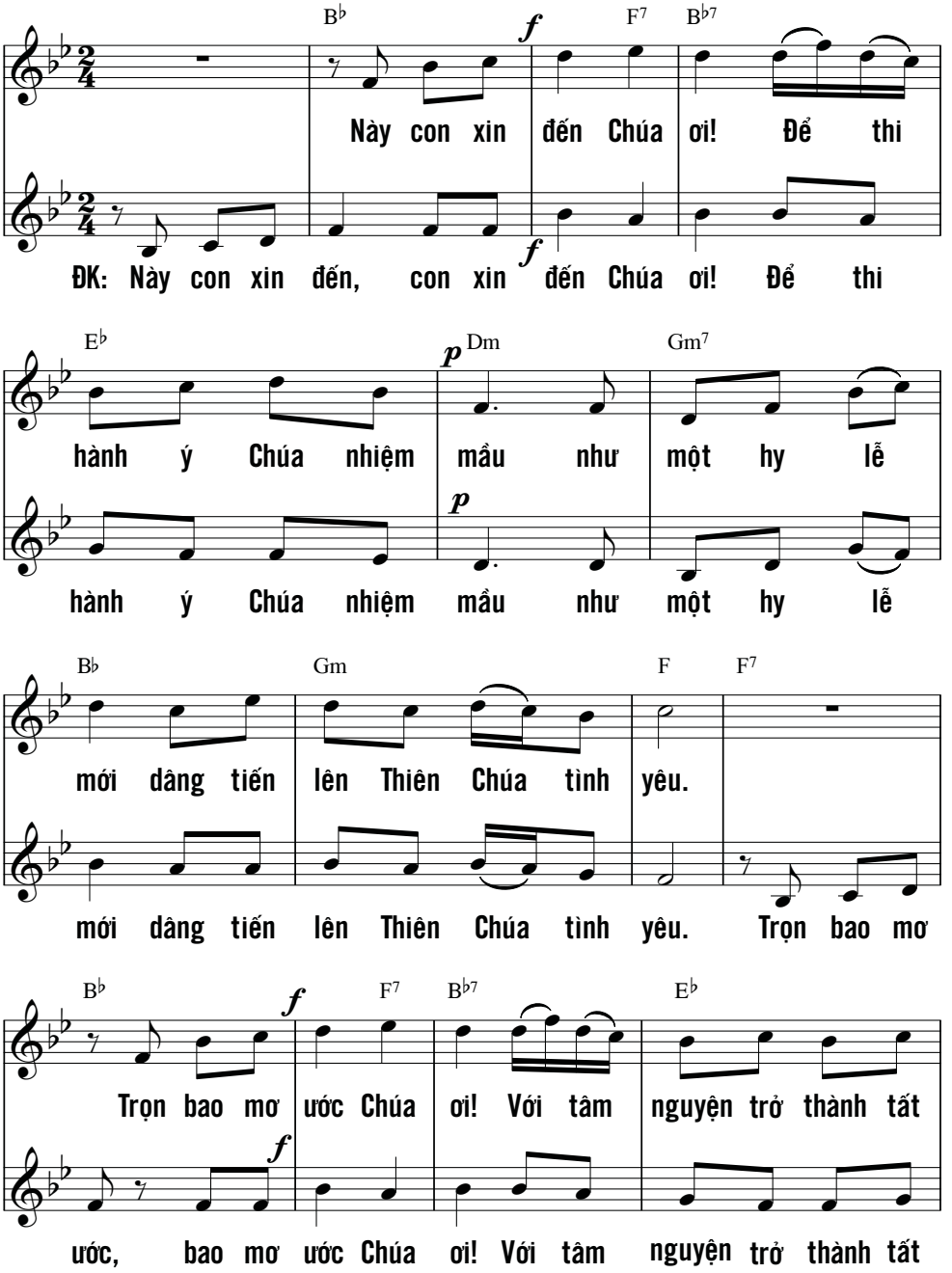

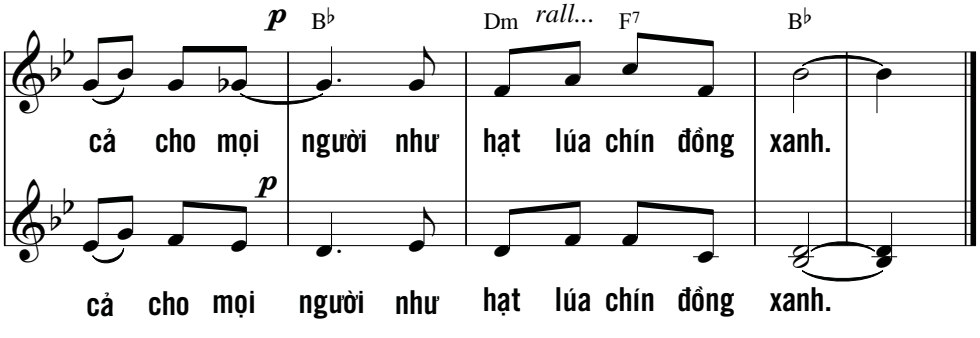

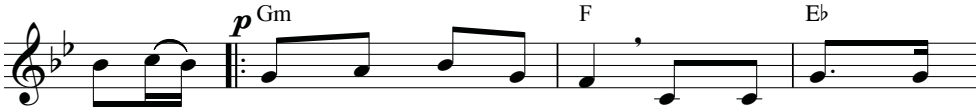

1. Xin đáp lại tiếng Chúa dặt dìu Ngài gọi con trở
ngày biết nói năng gì vì tình thương không
2. Xin ước nguyện dâng hiến trọn đời thành niềm tin muôn
nguyện mang tiếng dại khờ cùng người đơn côi

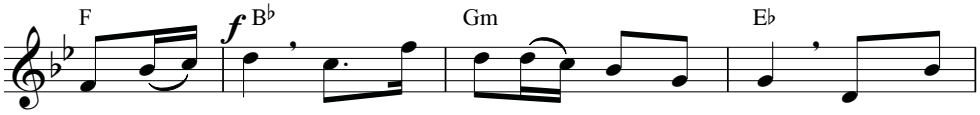

thành ánh sáng, thành muối men ướp đời nhiệm mầu, thành chứng
bờ không bến, giờ hiến dâng trọn vẹn tình này thành lễ ...
người cháy sáng, thành tất cả luôn cho mọi người từng bước
người chê ghét và trở nên nô lệ trần đời nhẹ hát ...

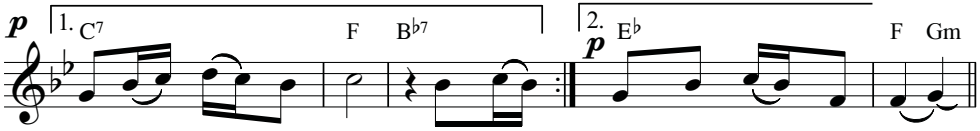

nhân thắp sáng tình yêu. Đêm với ...
thiêu yêu mến tràn đầy.
đi đến khắp mọi nơi. Xin ước ...
khen Thiên Chúa ngàn lời.

HỒNG ÂN BAO LA

Minh Tâm

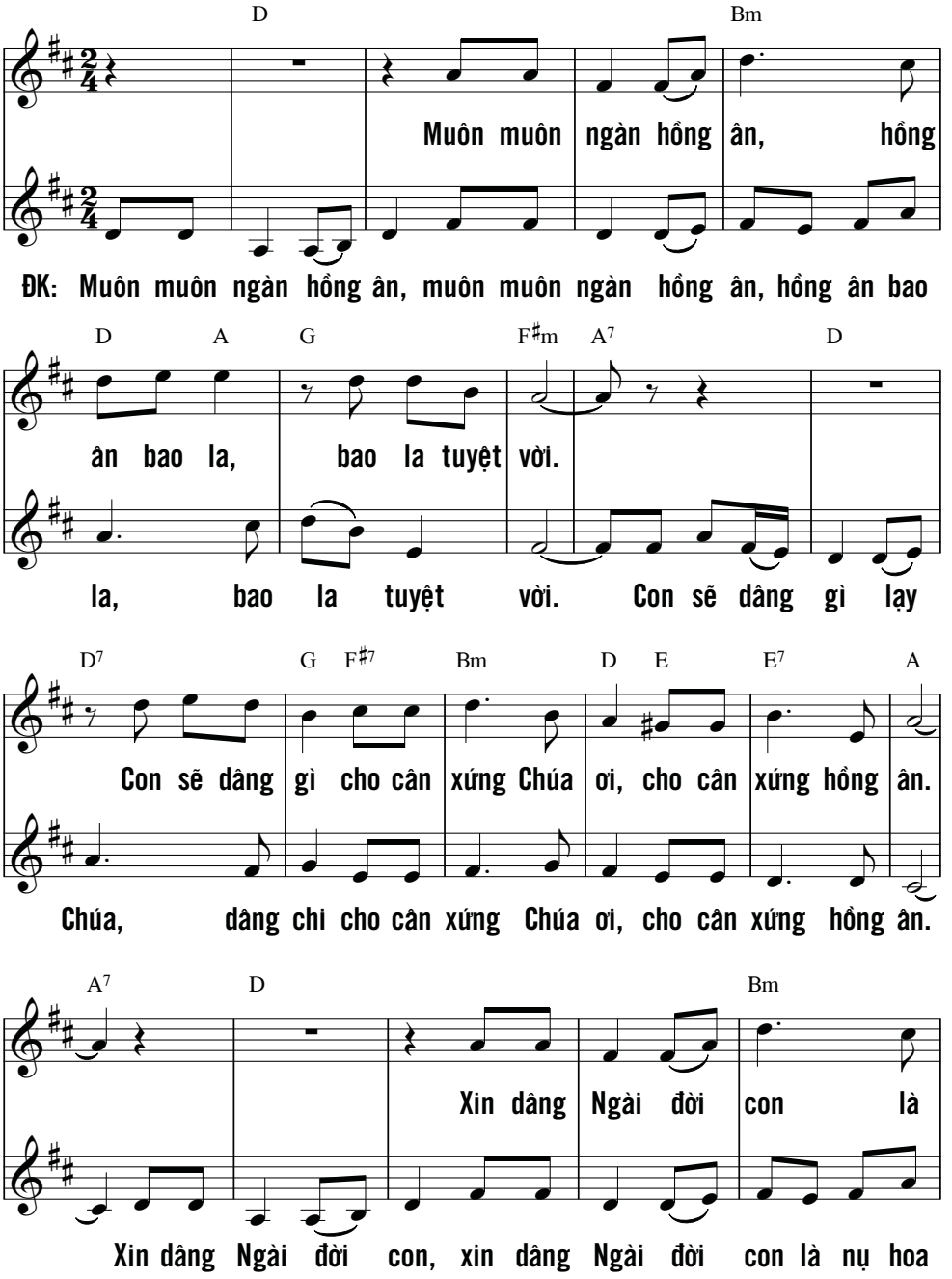

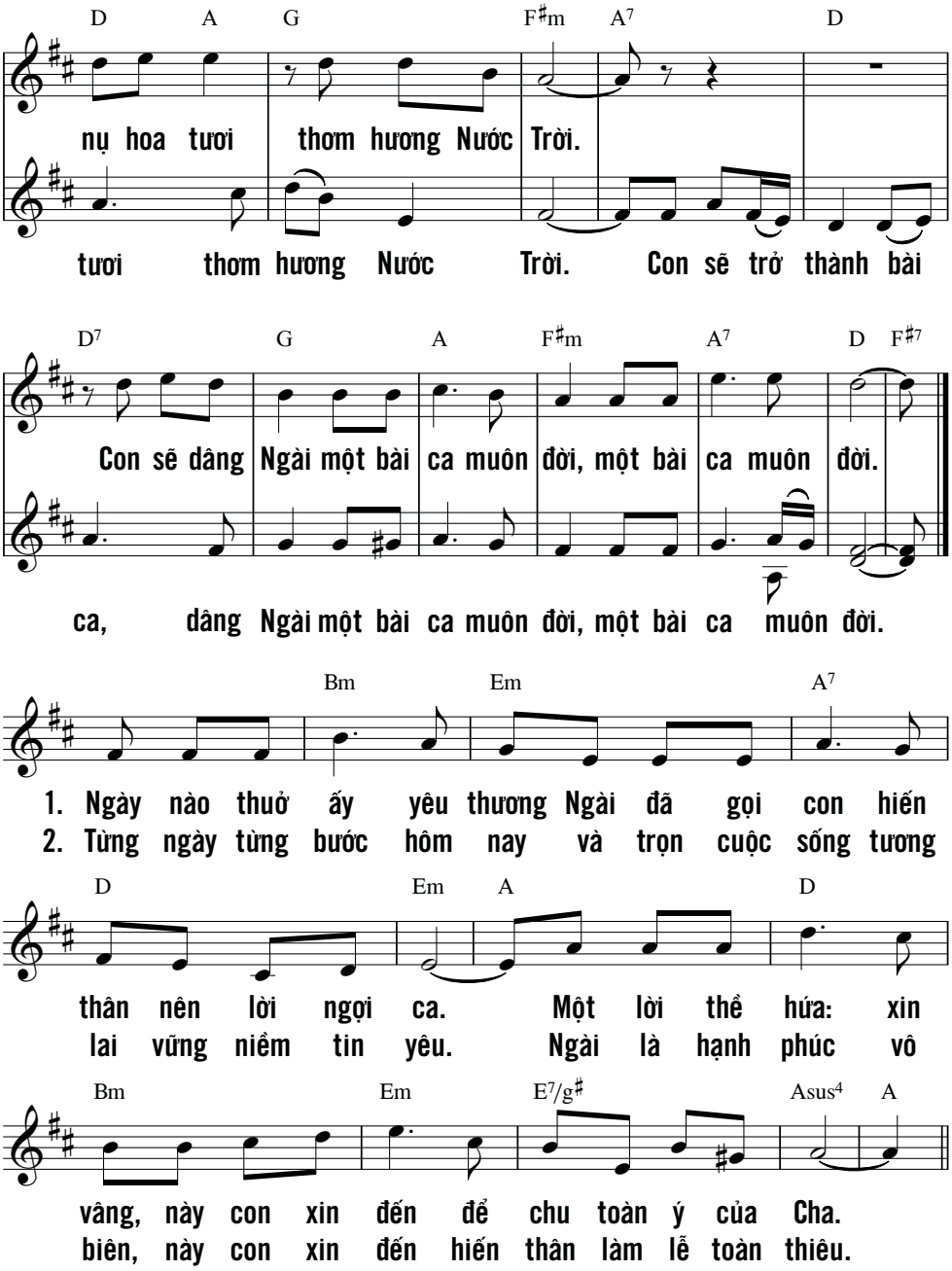
D A G F♯m A7 D
nụ hoa tươi thơm hương Nước Trời.
tươi thơm hương Nước Trời. Con sẽ trở thành bài
D7 G A F♯m A7 D F♯7
Con sẽ dâng Ngài một bài ca muôn đời, một bài ca muôn đời.
ca, dâng Ngài một bài ca muôn đời, một bài ca muôn đời.
Bm Em A7
1. Ngày nào thuở ấy yêu thương Ngài đã gọi con hiến
2. Từng ngày từng bước hôm nay và trọn cuộc sống tương
D Em A D
thân nên lời ngợi ca. Một lời thề hứa: xin
lai vững niềm tin yêu. Ngài là hạnh phúc vô
Bm Em E7/g♯ Asus4 A
vâng, này con xin đến để chu toàn ý của Cha.
biên, này con xin đến hiến thân làm lễ toàn thiêu.

KHUNG TRỜI TÌNH YÊU

Ân Đức, 95

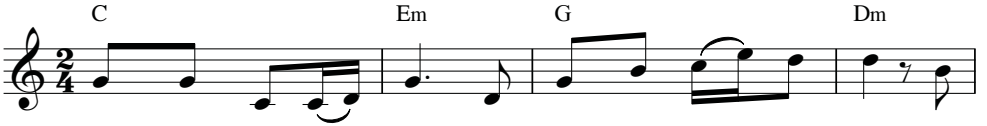

1. Trong khung trời tình yêu, tình yêu Thiên Chúa Ba Ngôi, tình
2. Trong khung trời tình yêu, hồn con giang cánh bay cao, tình
3. Trong khung trời tình yêu, đẹp thay như gấm như hoa, đời

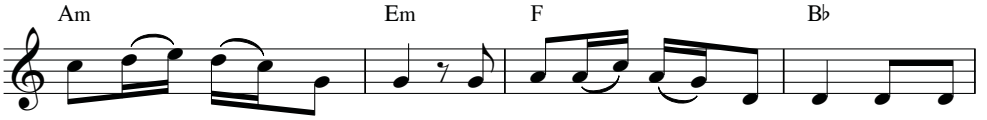

yêu thánh thiêng tuyệt vời. Tình yêu chứa chan rạng ngời, một tình
yêu Chúa bao nhiệm mầu. Tình yêu Chúa bao dạt dào, một tình
con trở nên hiền hòa. Tình ca thiết tha mặn mà, vì tình

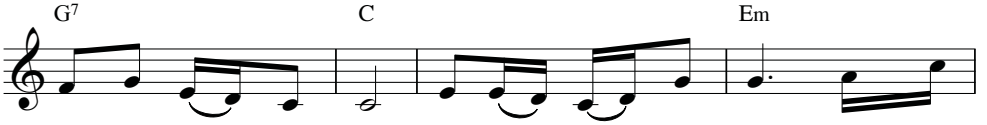

yêu tác sinh mọi loài. Chúa đã dựng nên con, ban chứa
yêu khiết tinh ngọt ngào. Như chim hạc tha hương giương cánh
yêu Chúa luôn đậm đà. Chúa dắt dìu con đi, giang cánh

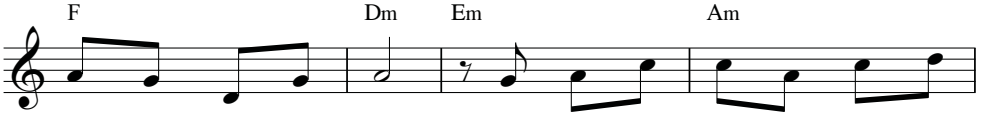

chan muôn vàn ân phúc. Gọi mời con theo cuộc đời dâng
bay phiêu dạt theo gió. Một đời nao nức tìm nơi an
tay bao bọc sau trước. Còn sợ lo chi dầu khi mưa

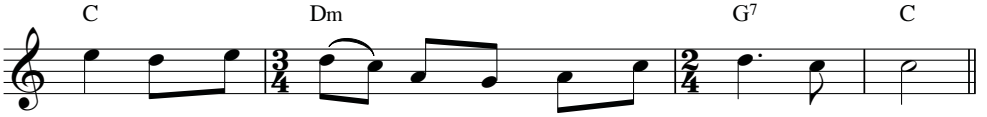

hiến, cho trở nên lời ngợi ca ân sủng vinh quang.
nghỉ, con muốn bay về đỉnh cao tổ ấm yêu thương.
gió, con vẫn tin vào Tình Yêu Chúa rất bao dung.

C G F Dm

ĐK: Chúa là mùa xuân, là khung trời mến yêu, nỗi hy

Chúa là mùa xuân, là nỗi hy

G F Em G

vọng, niềm vui không bến bờ.

vọng, trọn vẹn niềm vui không bến không

C Em

Chúa là nhạc thơ, là điệu đàn, câu

bờ. Chúa là nhạc thơ, câu

G F G7 C

hát khúc ân tình, một Tình Yêu khiết tinh.

hát khúc ân tình, Tình Yêu khiết tinh.

LÀ NGƯỜI CỦA CHÚA

Cảm hứng Tv 62

Nguyễn Duy

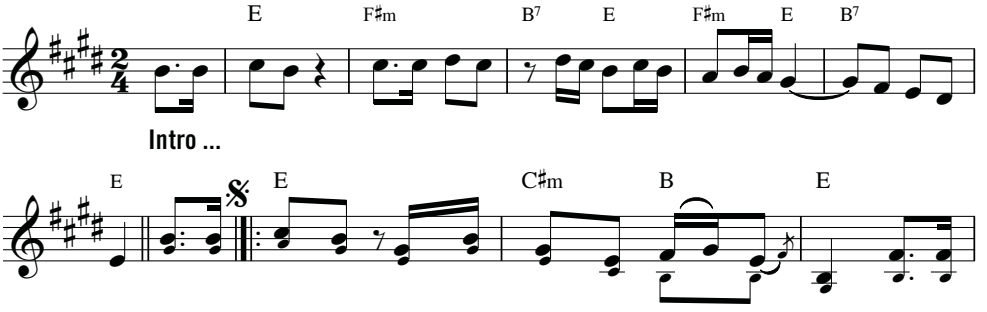

ĐK: Giê - su mến yêu con muốn theo Ngài suốt cuộc đời. Giê - su
thắp lên tâm trí con một ánh lửa hồng. Giê - su

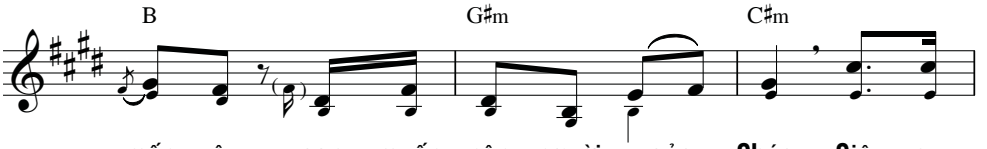

mến yêu con muốn nên người của Chúa. Giê - su
mến yêu *Thánh* hóa con thành nhân chứng. Hô vang

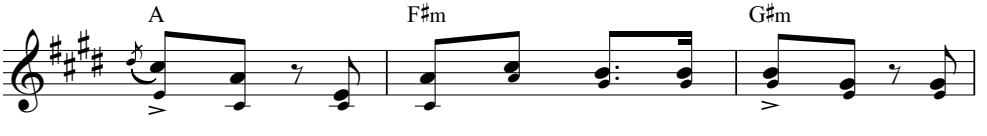

chính là: Tình yêu hiến dâng cho con người đã
Tin Mừng: Gọi mời khắp nơi trên gian trần biết

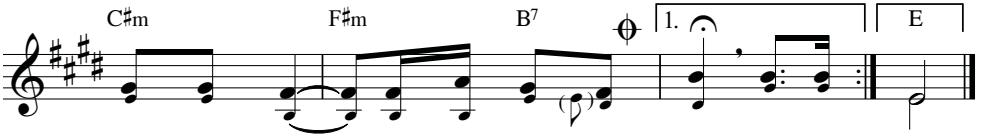

thúc bách con tận hiến cho Lời Chúa. Giê - su ...
sống mến thương tìm phúc ân Thiên ... Đường.

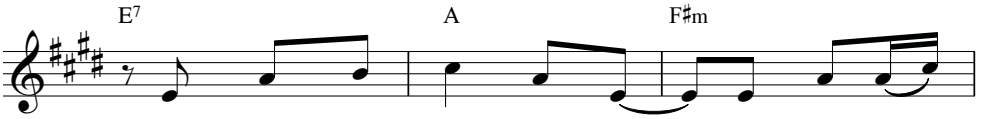

1. Này con xin đến theo Lời Tình Yêu thiết
2. Là người của Chúa chính là điều con khấn
3. Nguyện xin đoan hứa ghi tạc Tình Yêu hiến

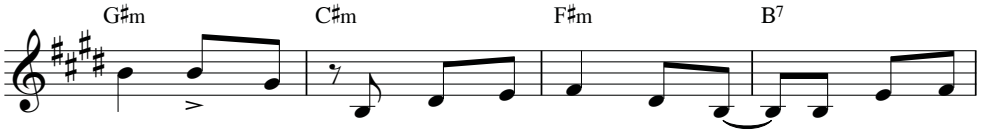

tha mong đợi. Và con xin hứa trung thành một đời dâng
xin đêm ngày. Là người của Chúa chính là điều con mơ
dâng trong lòng. Nguyện xin mãi mãi giữ trọn vầng tim tỏa

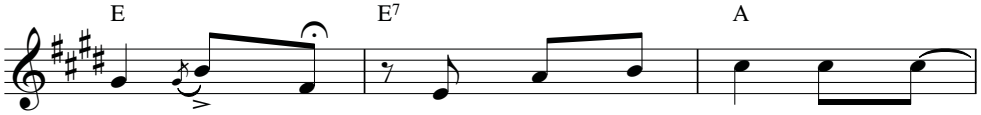

hiến Chúa ơi! Dù con yếu đuối nhưng con
ước bấy nay! Giờ đây cất tiếng ca vang
sáng chữ TRUNG. Điểm ngân hạnh phúc êm êm

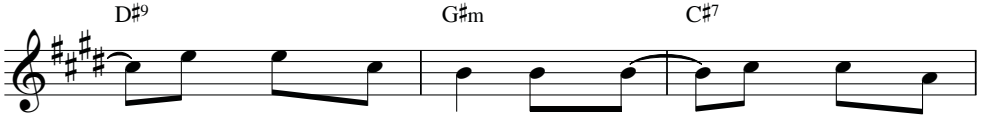

có Chúa trong đời nên con có sức mạnh
khắp cõi không gian mênh mang sóng biếc tuôn
những nốt tri âm thơm thơm những áng hương

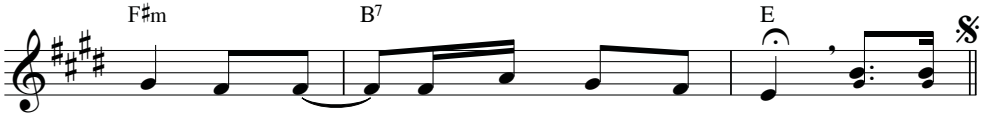

Ngài hân hoan gieo bước trong cuộc đời. Giê - su...
tràn khi con được hiến dâng cho Ngài.
tình Giê - su là tiếng ca an bình.

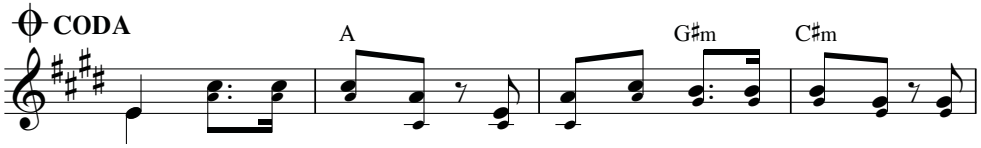

Đường. Hô vang Tin Mừng: Gọi mời khắp nơi trên gian trần biết

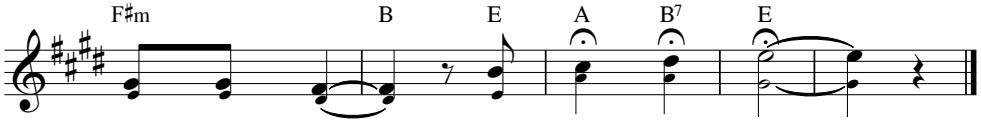

sống mến thương niềm vui cao dâng.

LẠY CHÚA CON ĐÂY 1

Lời: Minh Hân
Nhạc: Dao Kim

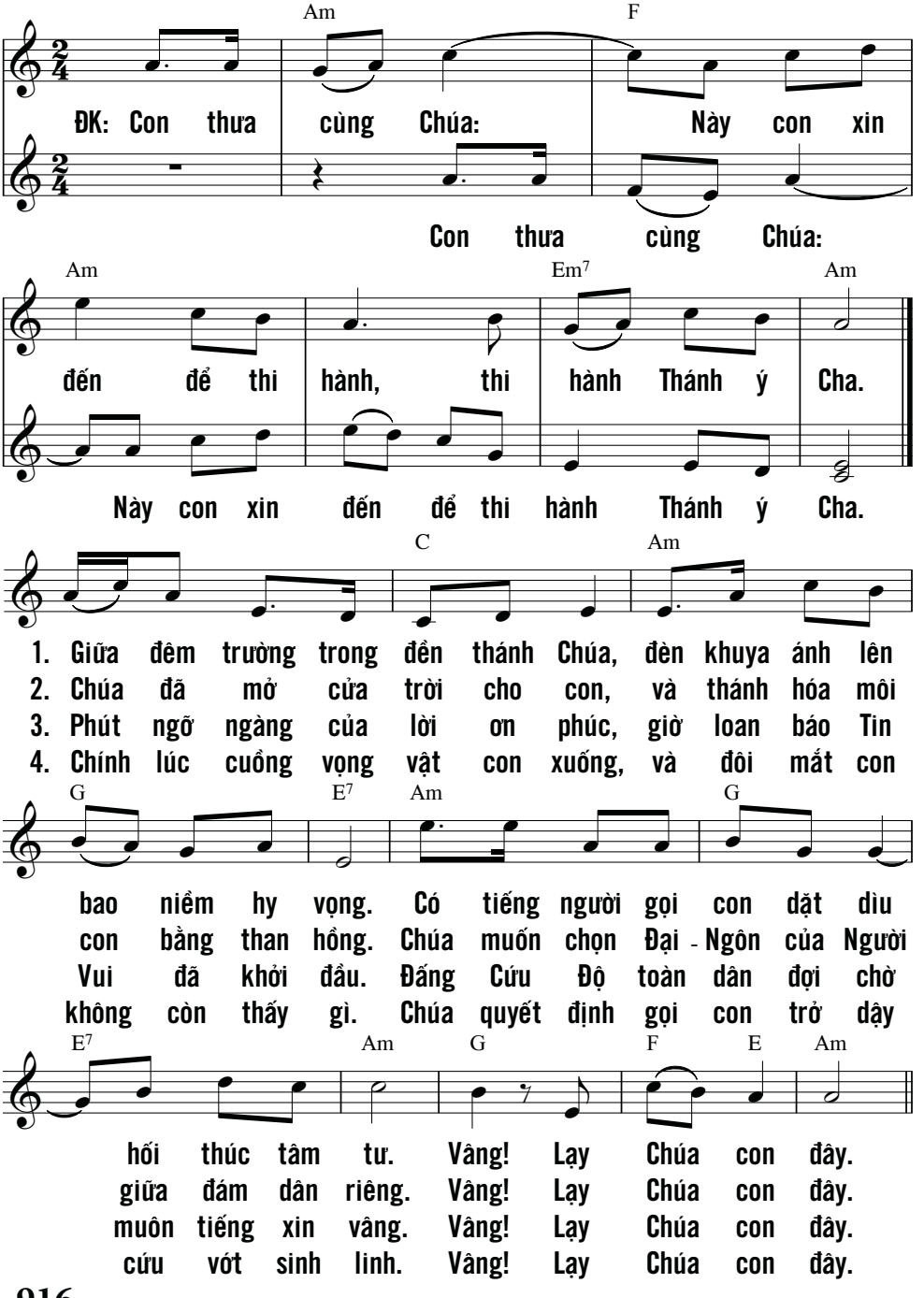

LẠY CHÚA CON ĐÂY 2

Oanh Sông Lam

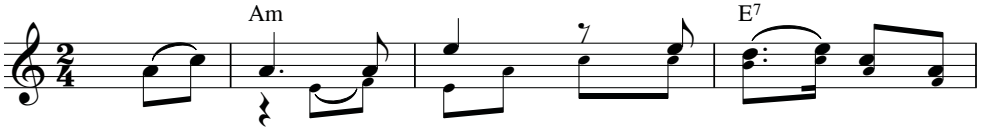

ĐK: Con đây lạy Chúa! Chúa muốn con làm
Con đây lạy Chúa, Chúa muốn con làm

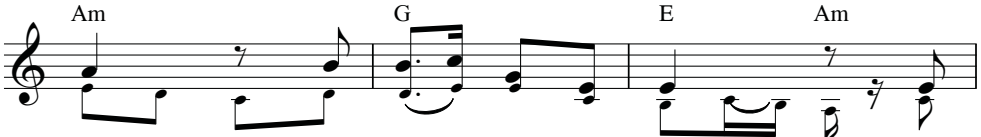

gì? Chúa muốn con làm gì? Lạy
gì, làm gì? Chúa muốn con làm gì, làm gì? Lạy

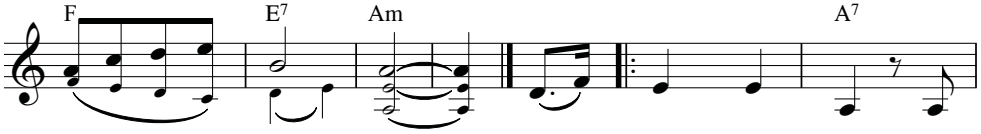

Chúa con đây. 1. Chúa thương con nhiều từ
Chúa con đây. sâu ân tình gọi
2. Giữa muôn muôn người chọn
yêu muôn vàn tình

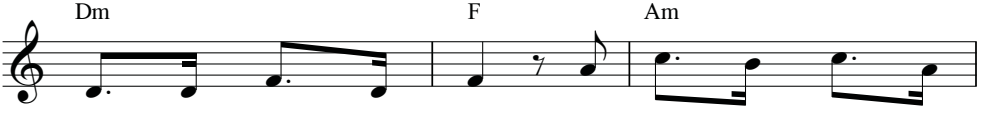

khi chưa có đồi núi, từ khi chưa có trời
con từ trong bùn nhơ, tìm con trong đám trẻ
con không kể tội lỗi, để con đi trên đường
yêu như chiếc thuyền trôi, cập bến khi lỡ đường

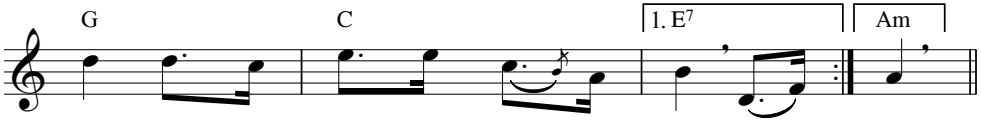

cao với vầng sáng với muôn ngàn sao. Thẳm ...
thơ ngỡ ngàng ánh mắt đưa hiền ... hòa.
lối trong tình mến Chúa ấp ủ con. Mến ...
xa để lòng mến của con dạt ... dào.

MÃI MÃI CON CHỌN NGÀI

Nguyên Hòa

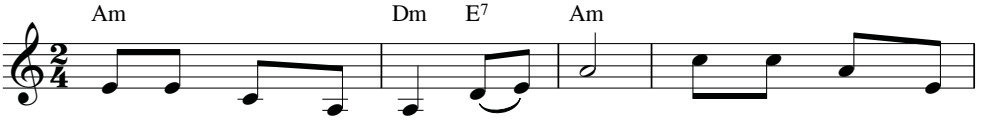

ĐK: Mãi mãi con chọn Ngài lạy Chúa. Mãi mãi con chọn

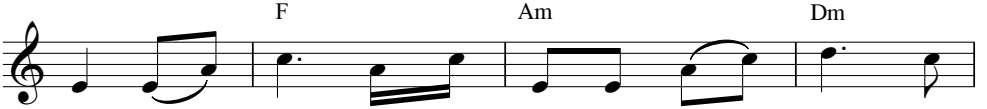

Ngài lạy Chúa. Vì chính Ngài đã chọn con. Chọn

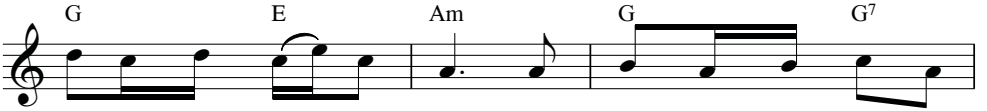

con từ muôn thuở xa vời. Chọn con làm ngôn sứ cho

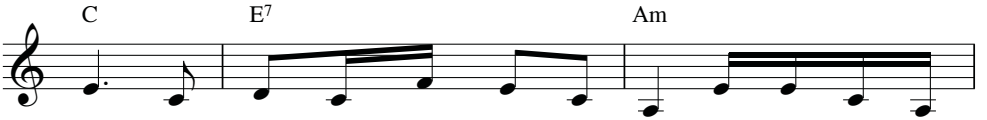

Ngài. Chọn con thành muối men cho đời mãi mãi con chọn

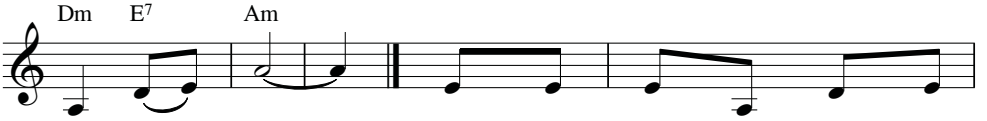

Ngài lạy Chúa.

1. Không chê con là người hèn
2. Con trao dâng đời con nhỏ
3. Muôn thương đau ngày mai sẽ

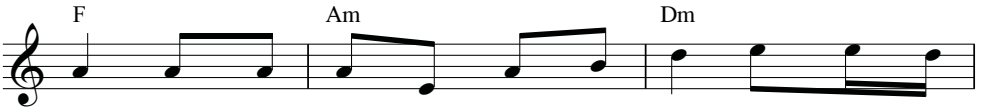

yếu. Không khinh con là kẻ tội lỗi. Chúa vẫn yêu
bé. Xin tri ân tình Ngài khôn ví. Quyết bước theo
tới. Hay mưu toan ngầm giăng muôn lối. Nhưng muốn tín

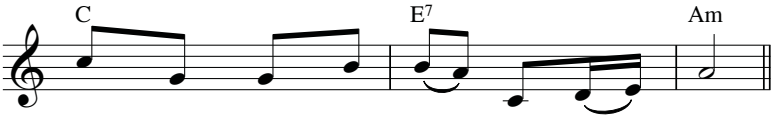

con và ngày hôm nay Ngài chọn con.
Ngài chọn Ngài mãi mãi chỉ Ngài thôi.
trung chọn Ngài mãi mãi chỉ Ngài thôi.

NIỀM VUI ĐỜI CON

Mai Thiện

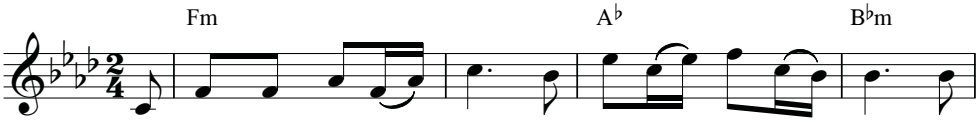

1. Niềm vui đời con là Chúa tình yêu bền vững là Ngài. Hạnh
2. Hồn con nồng say tình mến đường đi thập giá gọi mời. Rạng

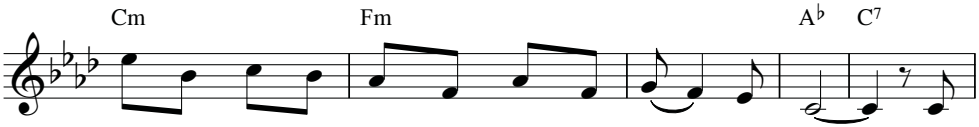

phúc lòng con là Ngài cuộc sống của con là Ngài. Ngài
rỡ niềm vui diệu vời vì có Ngài luôn trong đời. Tạ

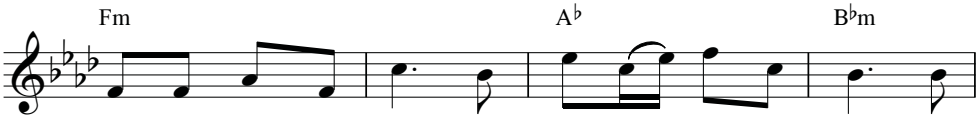

ban tràn tuôn hồng phúc chở che dìu dắt quan phòng. Trần
ơn hồng ân tận hiến nguyện luôn đền đáp tình Ngài. Cuộc

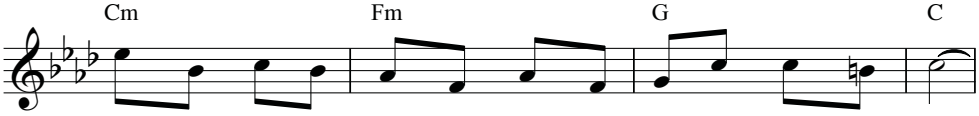

thế đường xa ngút ngàn được Chúa cùng đi con không ngại chi.
sống niệm suy âm thầm trọn cả tình yêu con theo chân Chúa.

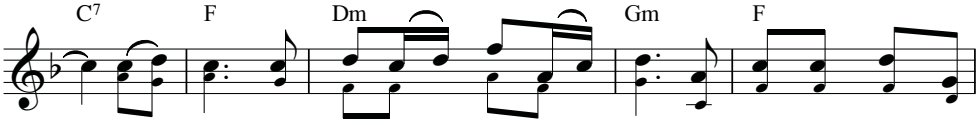

ĐK: Chúa ơi! Niềm vui hạnh phúc đời con chỉ duy nơi Chúa mà

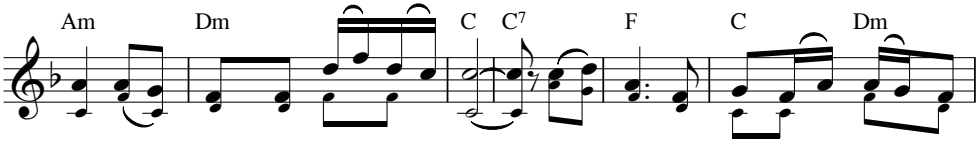

thôi: suối nguồn tình mến khôn vơi. Chúa ơi! Tình yêu cuộc sống của

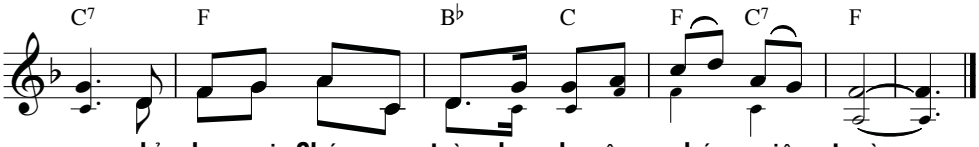

con chỉ duy nơi Chúa vẹn tròn bao la ân phúc miên trường.

MỘT ĐỜI THEO CHÚA

Thế Thông

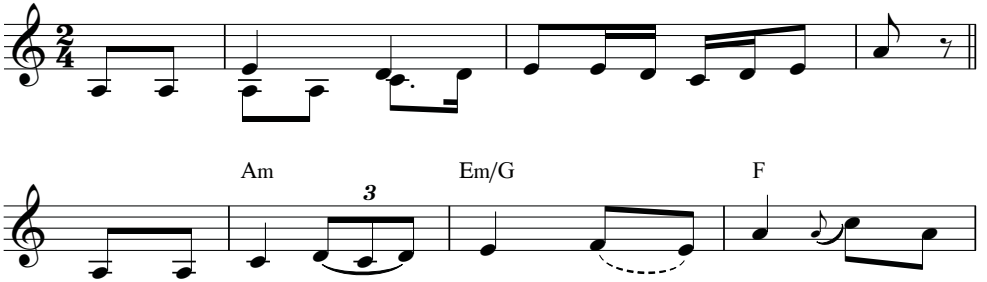

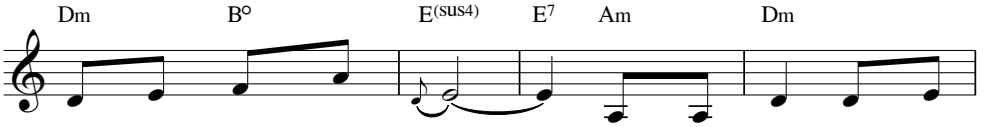

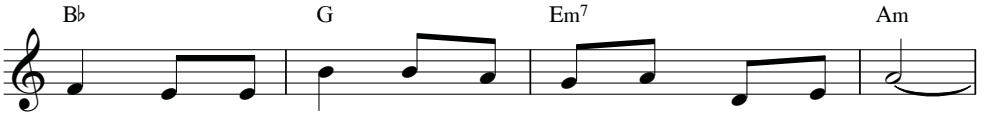

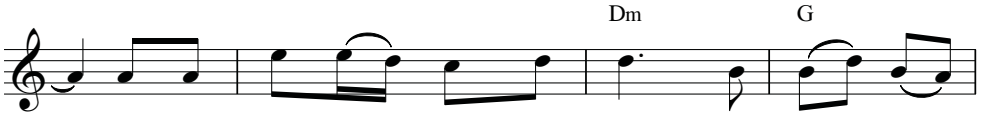

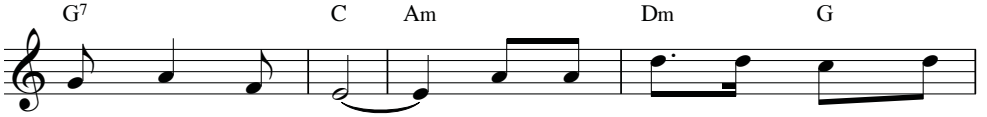

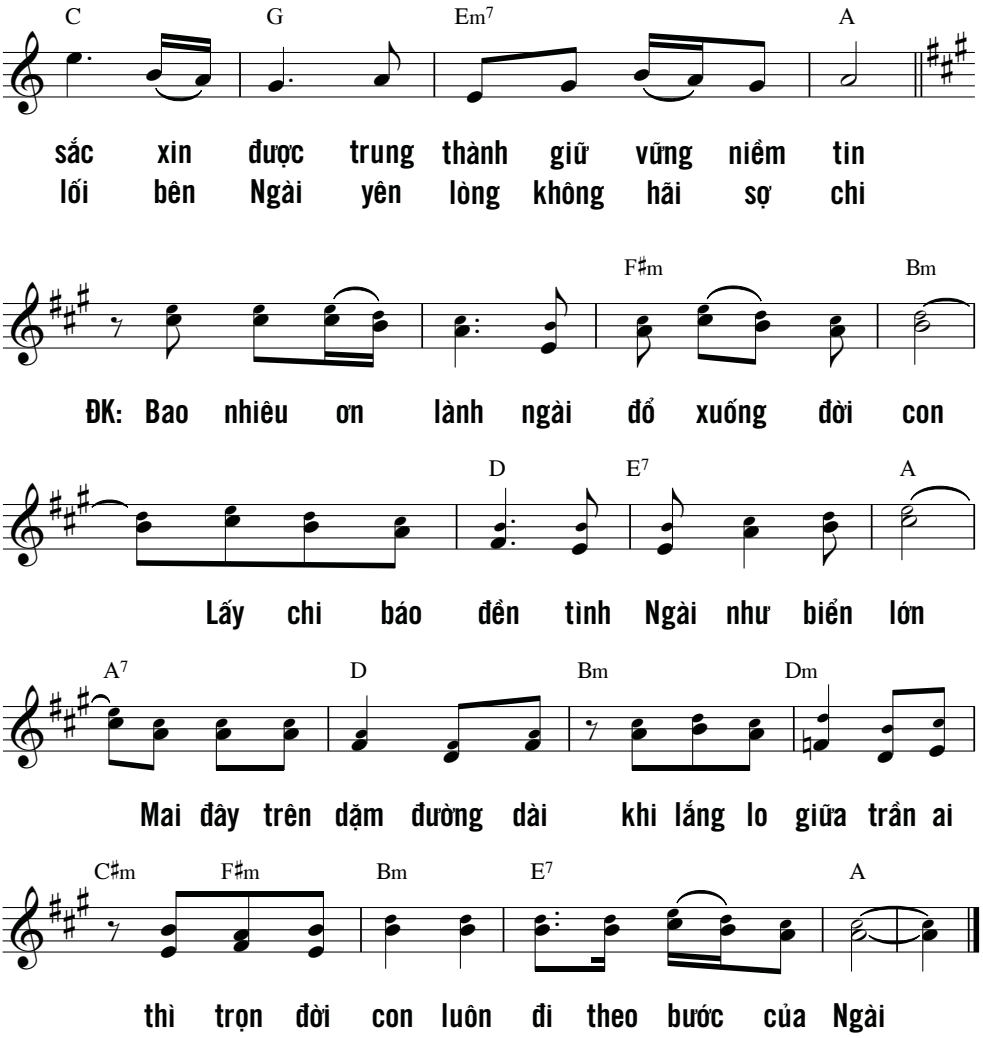

Hát lên mừng CHÚA một bài ca mới,
hát lên mừng CHÚA, hỡi toàn thể địa cầu !
Hát lên mừng CHÚA, chúc tụng Thánh Danh !
Ngày qua ngày, hãy loan báo ơn Người cứu độ,
kể cho muôn dân biết Người thật là vinh hiển,
cho mọi nước hay những kỳ công của Người.
(Tv 96, 1-3)

NÀY CON XIN ĐẾN 1

Nguyễn Duy

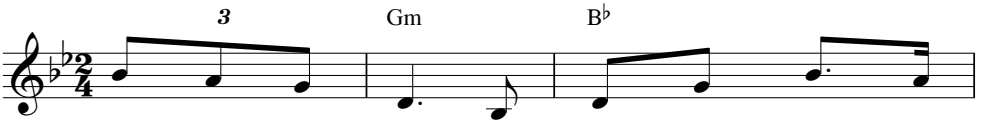

1. Biết bao nhiêu tình là tình Thiên Chúa yêu
2. Chúa đưa con vào một đời luôn biết xin
3. Phút giây diệu huyền đời con thắp nến yêu

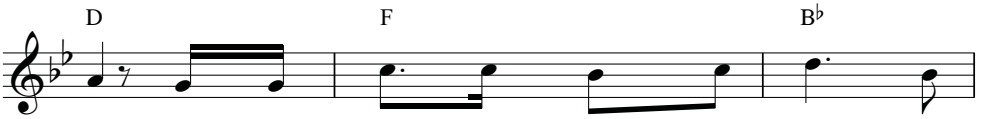

con. Ngài gọi con rao truyền chân lý cho
vâng. Một đời vui trong tình nghèo khó thanh
thương. Trọn tuổi xuân xin được dâng hiến không

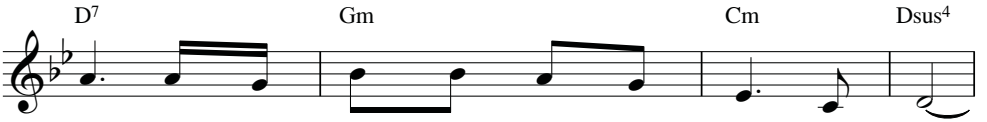

đời. Đem hạnh phúc đến cho muôn người mọi nơi.
bần. Danh lợi thú có đâu thay đổi được con.
ngừng. Đem nguồn sáng chiếu soi gian trần ngày đêm.

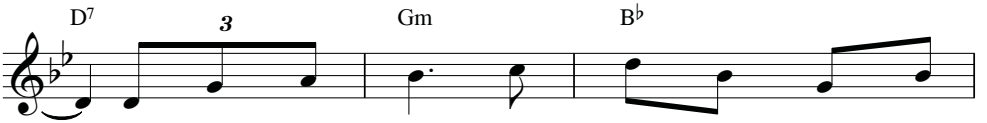

Một đời dâng hiến con biết dâng gì Chúa
Một đời trinh trắng xin mãi trung thành quyết
Vì tình yêu Chúa thúc bách con phải dấn

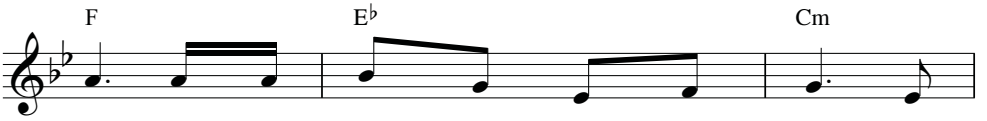

ơi? Xin dâng Chúa trót cả thân xác linh
tâm Mong ơn Chúa che chở nâng đỡ muôn
thân. Đem sức sống phục vụ cho hết muôn

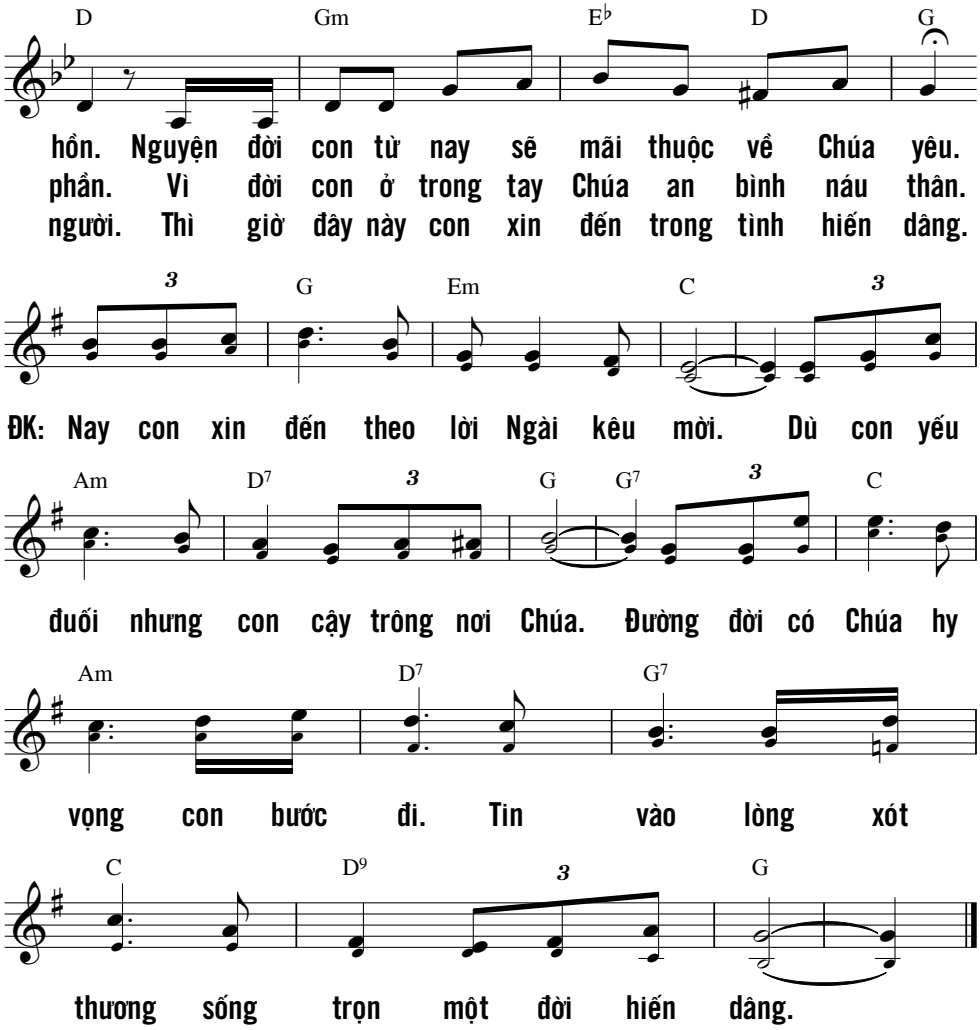

CHÚA thật cao cả, xứng muôn lời ca tụng,
khả tôn khả uý hơn chư thần,
vì chư thần các nước thảy đều hư ảo,
còn ĐỨC CHÚA, Người sáng tạo trời cao.
Trước thiên nhan, toàn uy phong rực rỡ,
trong thánh điện, đầy dũng lực huy hoàng.
(Tv 96, 4-6)

NÀY CON XIN ĐẾN 2

Thy Yên

Am Dm E Am D7

Này con xin đến này con xin đến để thi

Lạy Chúa! Lạy Chúa! để thi

E E7 Am E7

hành thánh ý Chúa. Lưỡi môi con xin Ngài tẩy

hành thánh ý Ngài Lạy Chúa! Lưỡi môi con xin

F Dm G E7

xoá bước con đi xin Ngài dẫn lối, tấm thân sạch

Ngài tẩy xoá, bước con đi xin Ngài dẫn đường

F Am Dm Am/E E7 Am

con giờ đây hiến dâng hiến dâng Chúa ơi !

Tấm thân con giờ đây hiến dâng lên Chúa, Chúa ơi!

TẠ N HIẾN

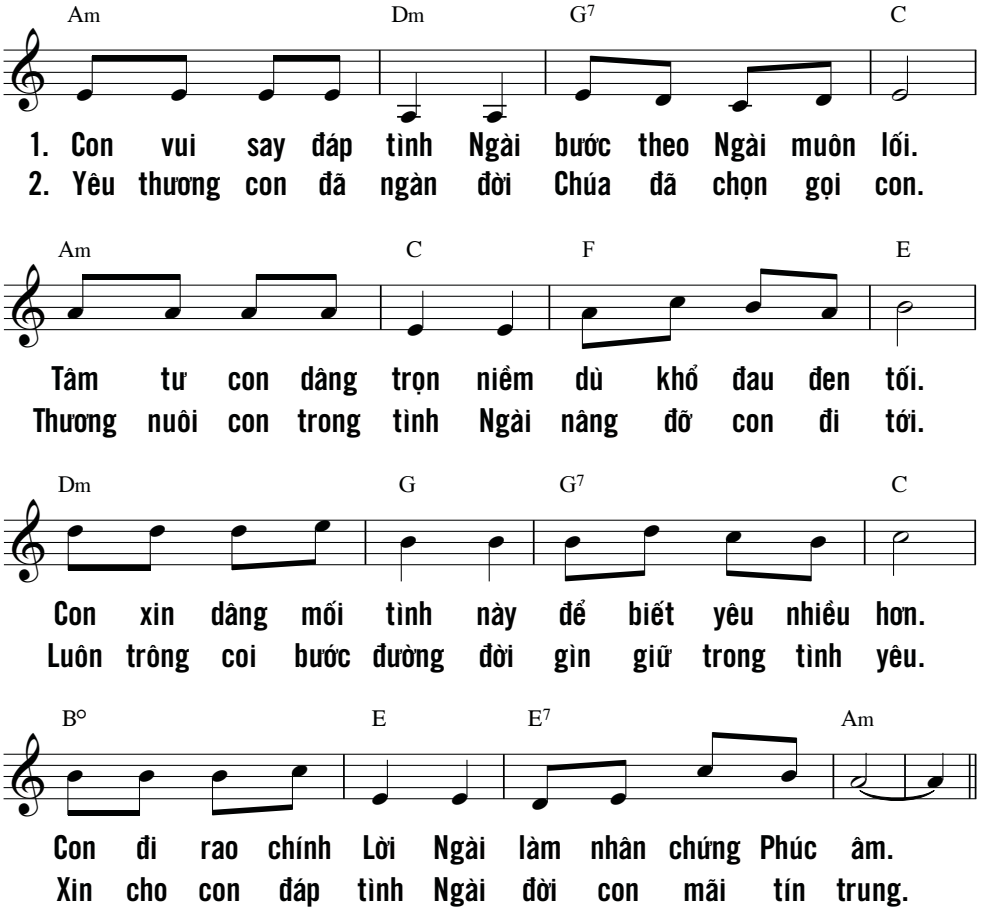

Hãy dâng CHÚA, hỡi các dân các nước,
dâng CHÚA quyền lực và vinh quang,
hãy dâng CHÚA vinh quang xứng danh Người.
Hãy bưng lễ vật, bước vào tiền đình Chúa,
và thờ lạy CHÚA uy nghiêm thánh thiện,
toàn thể địa cầu, hãy run sợ trước Thánh Nhan.
(Tv 96, 7-9)

NGÀI VẪN Ở BÊN CON

Trầm Hương, FMSR

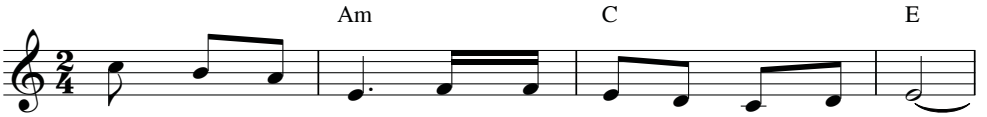

1. Bước trong cuộc đời những dấu chân trên triền cát vắng.
2. Chứng nhân Tin Mừng Chúa muốn con đi vào cuộc sống.
3. Muối men cho đời Chúa muốn con nên người Mục Tử.

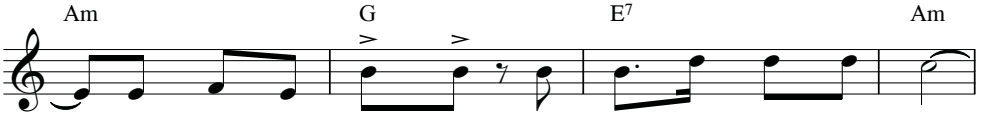

Ngài vẫn ở bên con, song song với những dấu chân.
Nhìn cánh đồng mênh mông, băn khoăn với những lắng lo.
Từng lớp người bơ vơ, như chiên vắng bóng Chúa Chiên.

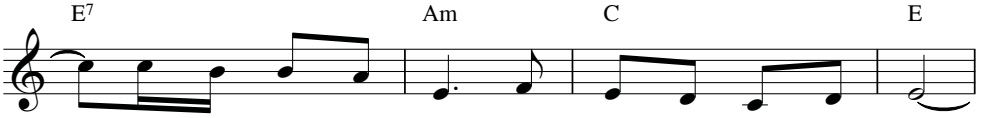

Tiếng reo vui trong lòng vỡ tan nên lời cảm mến.
Trái tim con rung động trước muôn ân tình của Chúa.
Khắc ghi trong tâm hồn: chính con đã được thánh hiến.

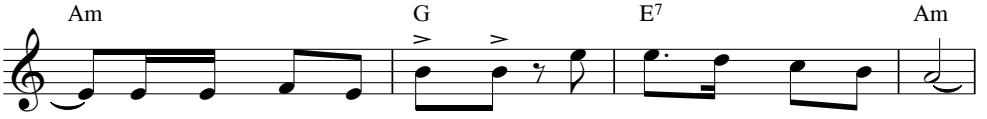

Giòng đời dẫu nổi trôi nhưng với Chúa con không lo gì.
Vì Ngài chính là Sao Mai chiếu sáng trong con hy vọng.
Và cùng với Ngài ra khơi dẫu bóng đêm đang phủ mờ.

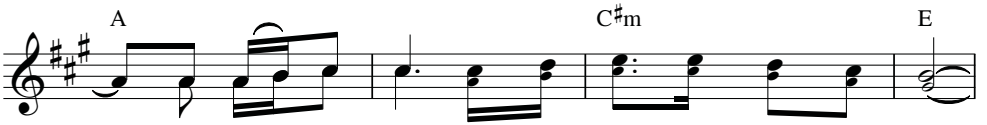

ĐK: Ngài ở bên con từng giây phút bước trong cuộc đời.

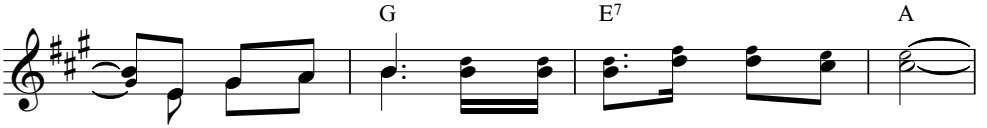

Dù con không thấy, nhưng con tin Chúa vẫn ngay bên.

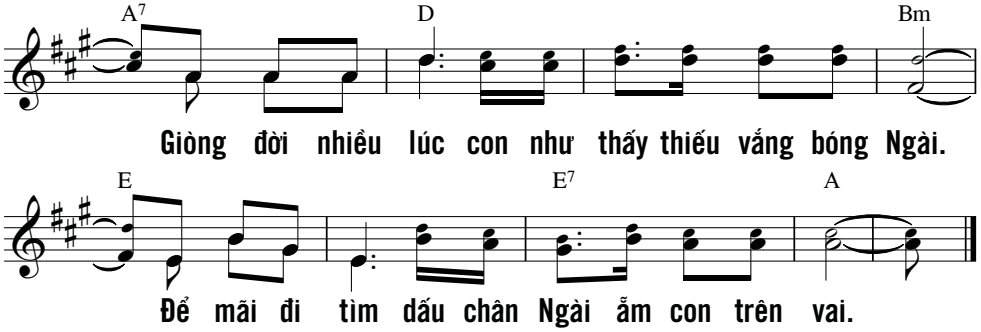

KINH HIẾN DÂNG

Lời: Ignatio de Loyola

Nhạc: Thái Nguyên

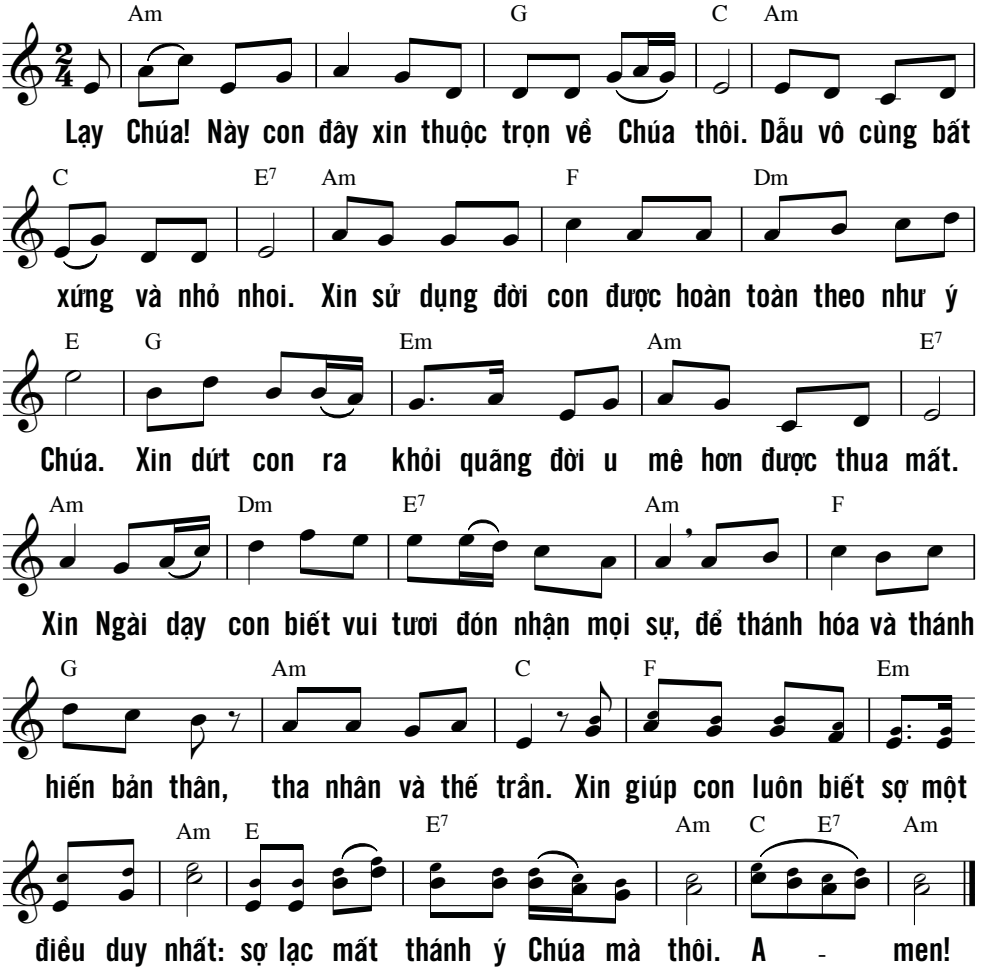

NHỮNG KHÁT MONG

Thái Nguyên

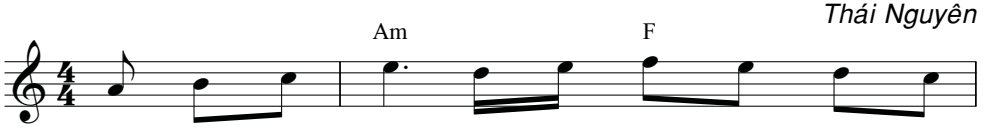

1. Lòng con khao khát tìm đến Chúa Đấng con hằng
2. Tình con dâng hiến như Chúa đã hiến dâng vì
3. Tình con dâng Chúa còn bao nỗi vấn vương mù

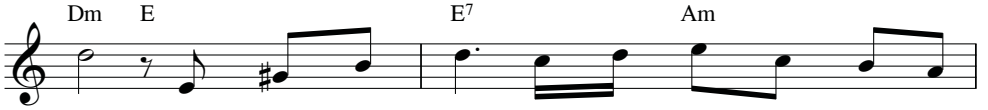

mong. Lòng con đợi trông được gặp Chúa Đấng con hy
yêu. Cuộc tình cao siêu như Chúa đã mến yêu con
khơi. Nhiều khi chơi vơi mà lòng vẫn chứa chan ơn

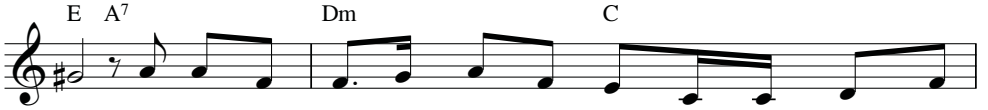

vọng. Tin yêu ngập tràn ân phúc vô vàn tình Ngài thương chứa
nhiều. Ra đi chẳng ngại vui sống từng ngày đường đời không đổi
Trời. Tri ân ngàn đời tình Chúa cao vời lòng Ngài thương chẳng

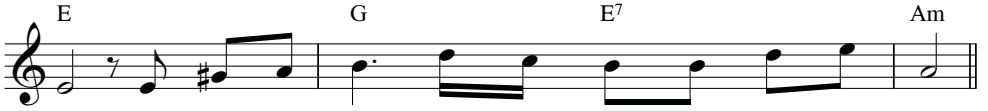

chan. Vượt qua năm tháng những gian nan làm con ngỡ ngàng.
thay. Tình yêu của Chúa những mê say lòng con tháng ngày.
ngơi. Ngày mai tươi mới với Chúa nguồn hạnh phúc sáng ngời.

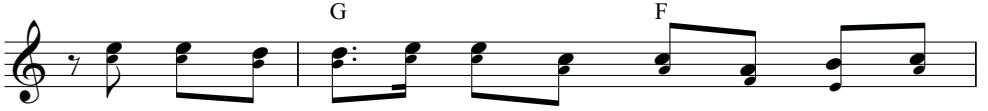

ĐK: Mãi mãi trong con dấu ấn không phai một tình yêu

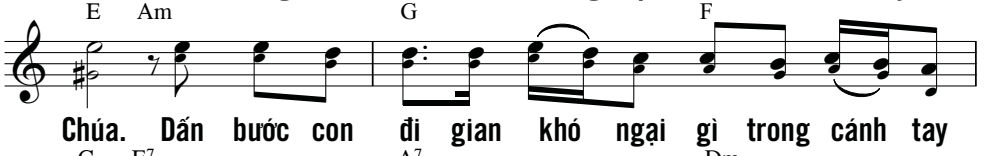

Chúa. Dấn bước con đi gian khó ngại gì trong cánh tay

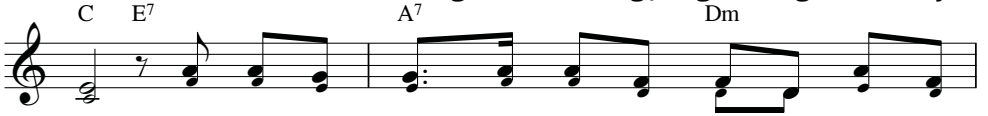

Ngài. Mấy lúc truân chuyên, mấy lúc nhọc nhằn rồi cũng qua

TẠN HIẾN

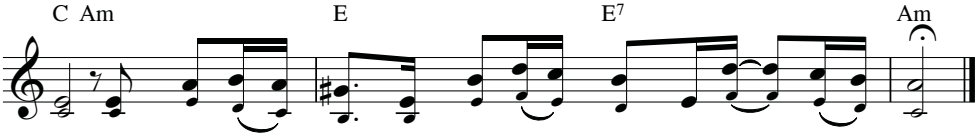

BÀI CA DÂNG HIẾN 2

Dao Kim

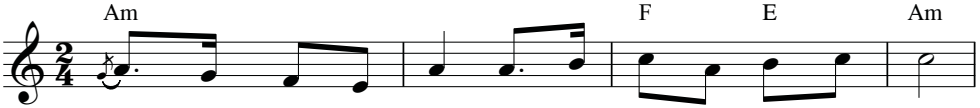

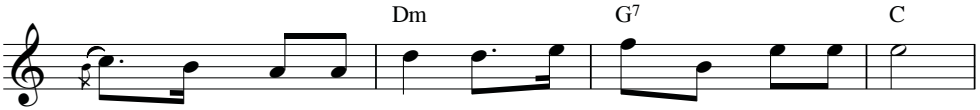

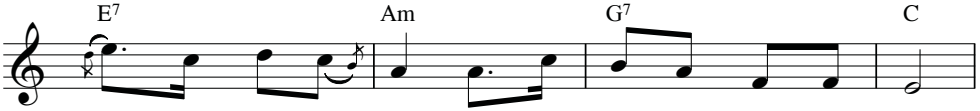

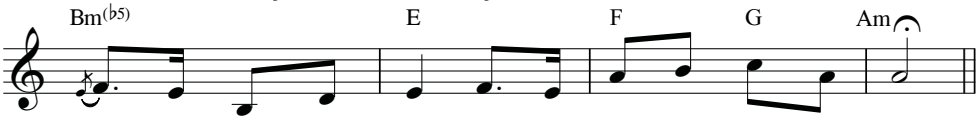

A hoặc Am

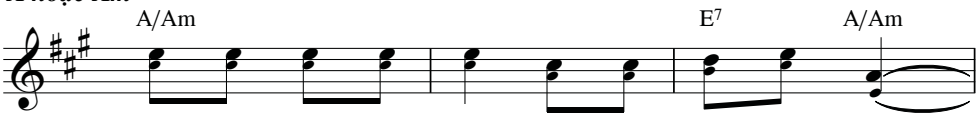

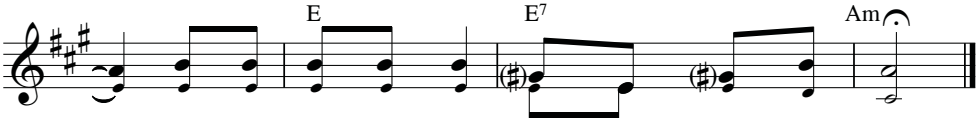

NIỀM XÁC TÍN CỦA CON

Nguyễn Văn Tuyên

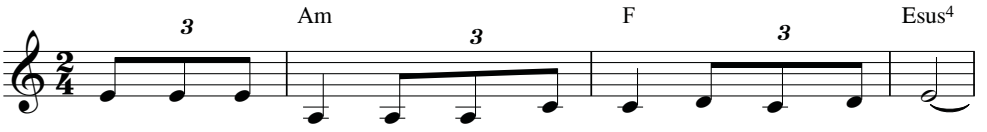

1. Con luôn tin rằng: Tình Ngài thương con không bờ không bến.
2. Con luôn tin rằng: Ngài chọn tên con lên hàng tư tế.
3. Con luôn tin rằng: Ngài đã chọn con giữa lòng nhân thế.

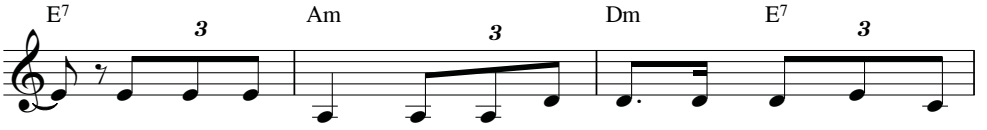

Con luôn tin rằng: Ngài chọn tên con khi chưa có sao
Con luôn tin rằng: Ngài dìu con đi trong cung thánh điện
Con luôn tin rằng: Ngài chở che con trên đôi cánh của

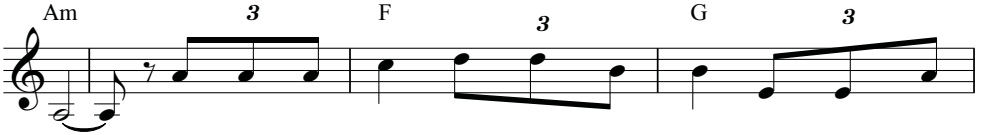

trời. Mặt trời mặt trăng theo con ngày ngày nẻo đường con
Ngài. Dù đời ô nhơ, u mê dại khờ, Ngài đã thương
Ngài. Dòng đời hôm nay, đau thương phủ đầy, Ngài hằng thương

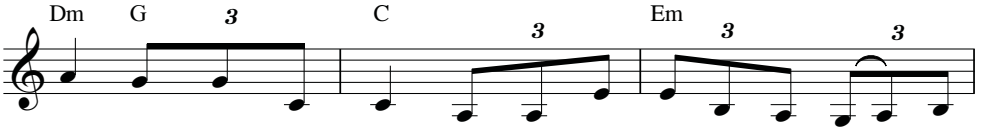

đi thiên nhiên diệu vợi. Ngài phủ vây con với khi trời mát
yêu không chê tầm thường. Tình Ngài cho con ôi mang nhiều mến
yêu không chỉ bằng lời. Tình Ngài cho con ôi mang nhiều mến

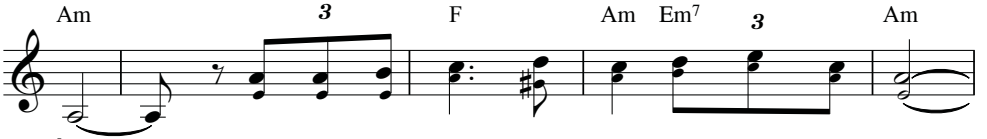

trong.
thương. ĐK: Và này con đến Chúa ơi! Xin quyết theo Ngài.
thương.

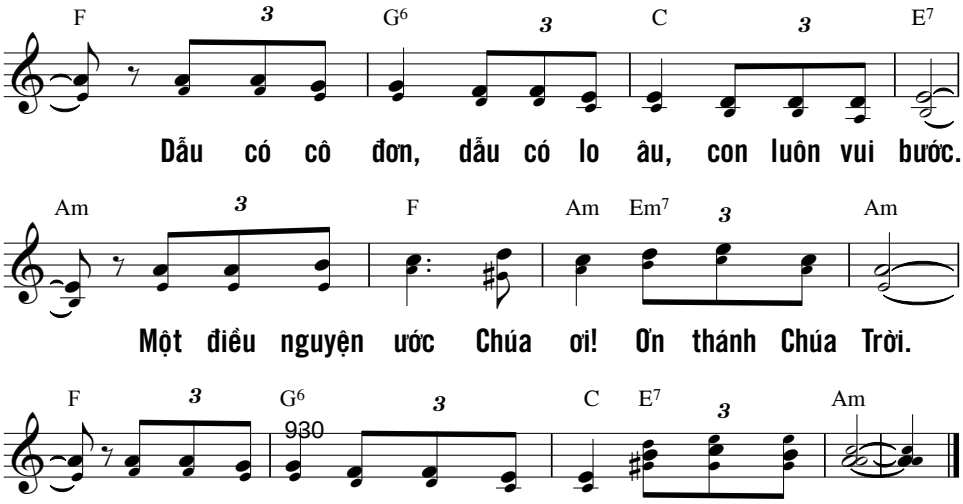

Đức Chúa phán bảo rằng :
"Ngày đăng quang con nắm quyền thủ lãnh,
vẻ huy hoàng rực rỡ tựa thần linh.
Ngay trước lúc hừng đông xuất hiện,
tự lòng Cha, Cha đã sinh ra Con."
(Tv 110, 3)

SAO CHÚA GỌI CON

Nguyễn Duy

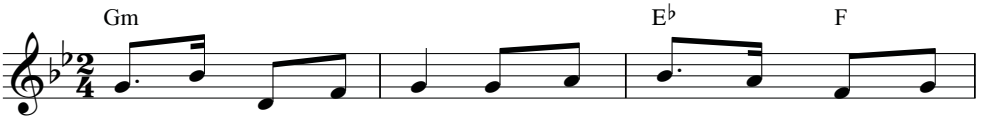

1. Sao Chúa lại gọi con làm nhân chứng cho Ngài trong
2. Nay Chúa lại gần con và âu yếm ban lời lúc
3. Xin mãi một niềm tin niềm yêu mến không hề phai
4. Xưa Chúa gọi tên con khi con đứng bên đường lúc

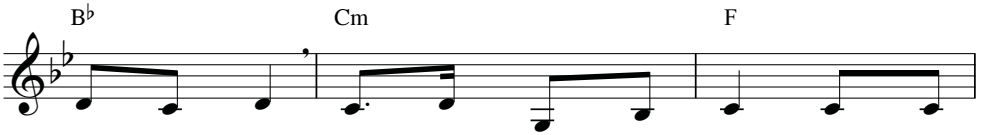

cuộc trần này. Sao Chúa lại gọi con đem Tin
con ngủ say. Con ngỡ ngàng khi nghe tên con
tàn Ngài ơi! Con biết cuộc đời con như chim
chiều dần buông. Con cứ tưởng như mơ theo chân

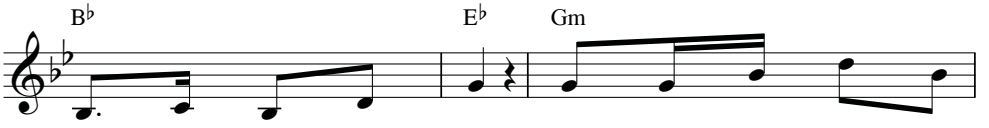

Mừng cho người mọi nơi. Vì đời con có gì
được đổi lại từ đây. Và Ngài đổi mới lòng
đậu trên cành cây mới. Vì Ngài đã tháp vào
Ngài đi vào vườn nho. Dù rằng con biết tận

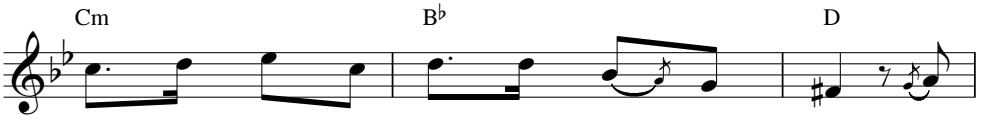

đâu có đáng gì đâu để đem Tin Mừng. Biết
con thánh hóa đời con phút giây đăng trình. Thế
con đôi cánh để bay khắp bốn phương trời. Dẫu
căn với Chúa thời gian có chi muộn màng. Đáp

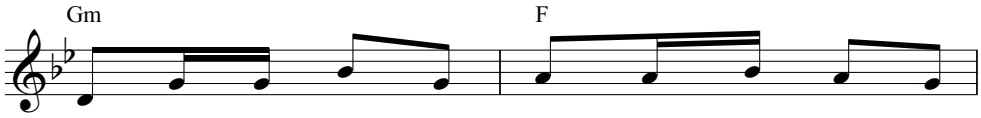

rằng con nhỏ bé mà thôi nhưng vững tin nơi
rồi trong ánh nắng bình minh chan chứa bao ân
cành cây đôi lúc oằn đi chim vẫn ca vang
lại ơn thiêng đã gọi con xin mở tay thi

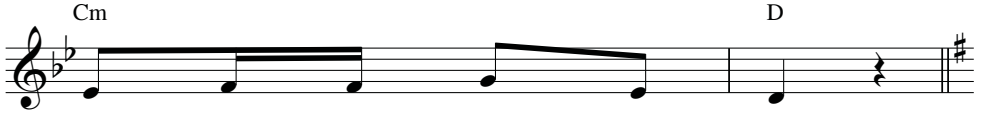

Ngài xin vâng bước theo Ngài.
tình con gieo bước an bình.
lời cao rao Chúa muôn đời.
hành theo như Chúa ban truyền.

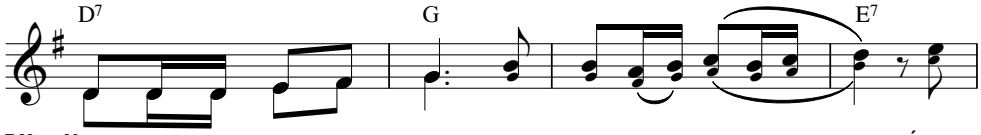

ĐK: Này đàn lòng con vang lên, vang lên rộn rã. Ánh

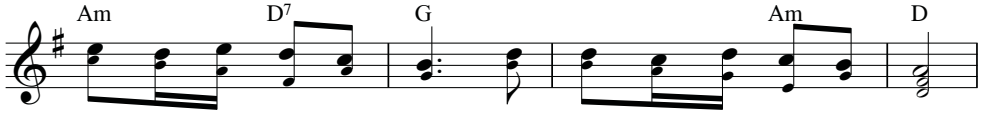

sáng soi dẫn con lên đường. Ý Chúa con dám đâu coi thường.

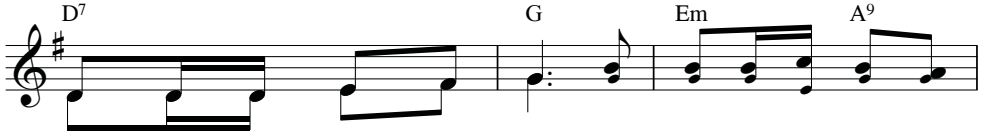

Nguyện một đời luôn trung tín. Tâm tư ủ ấp bao tình

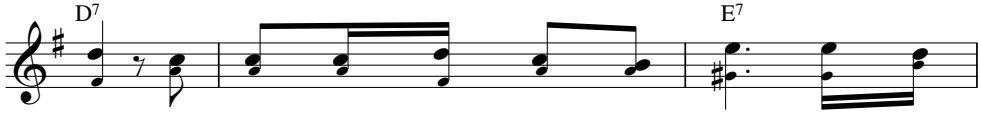

mến. Ra đi minh chứng cho Lời Chúa. Để muôn

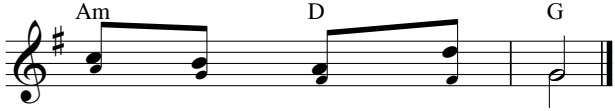

nơi tin nhận Nước Trời.

SAO NGÀI GỌI TÔI ?

Viết Chung

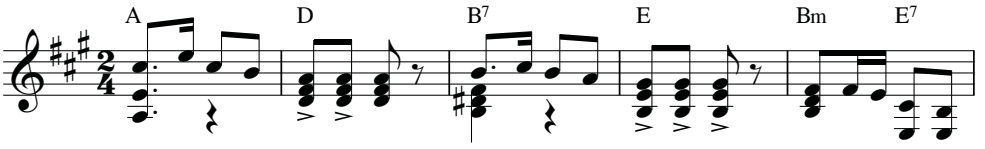

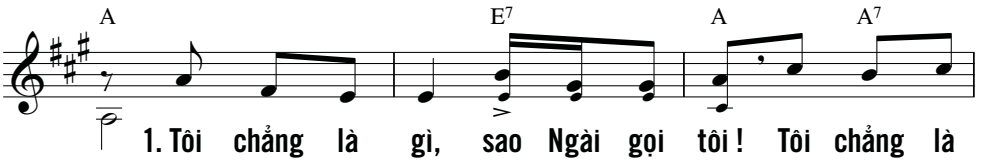

1. Tôi chẳng là gì, sao Ngài gọi tôi ! Tôi chẳng là
2. Tôi luôn dại khờ, sao Ngài gọi tôi ! Tôi đầy thờ
3. Tôi thân mọn hèn sao Ngài gọi tôi ! Tôi đầy nhỏ

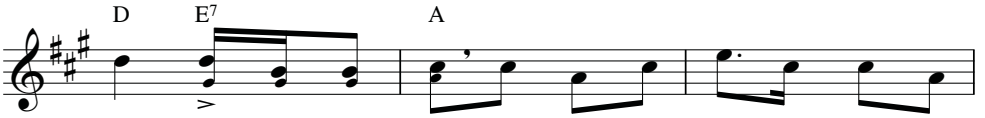

chi, sao Ngài gọi tôi ! Tôi là hạt cát trôi trong sa
ơ, sao Ngài gọi tôi ! Tôi thật nhỏ bé như hơi tơ
nhen sao Ngài gọi tôi ! Tôi là cái bóng vô duyên vô

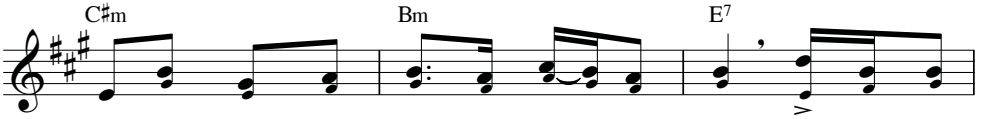

mạc, tôi là giọt nước lạc giữa biển to, sao Ngài gọi
nhẹ quay cuồng cùng gió và bão và mưa, sao Ngài gọi
tình, tôi là con kiến chìm giữa bùn đen, sao Ngài gọi

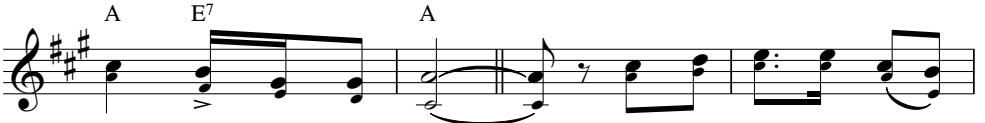

tôi ! Sao Ngài gọi tôi !
tôi ! Sao Ngài gọi tôi !
tôi ! Sao Ngài gọi tôi !

ĐK: Ngài gọi tôi giữa muôn

TẠN HIẾN

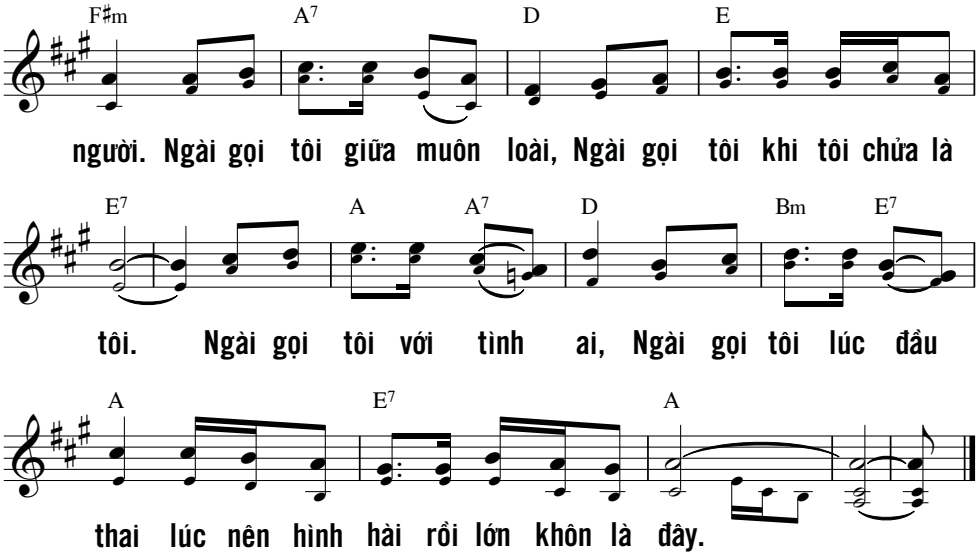

ĐỨC CHÚA đã một lần thề ước, Người sẽ chẳng rút lời,
rằng : "Muôn thuở, Con là Thượng Tế
theo phẩm trật Men-ki-xê-đê."

Tâu Chúa Thượng, Đức Chúa ở bên hữu Ngài
sẽ đập tan vương bá ngày phẫn nộ,
sẽ xét xử muôn dân, chất thây ma thành đống,
đập tan bao thủ lãnh trên miền đất mênh mông.
Dọc đường, Chúa Thượng tôi uống nơi mạch suối,
nên sẽ ngẩng đầu thật hiên ngang.
(Tv 110, 4-7)

TÂM TÌNH HIẾN DÂNG

Oanh Sông Lam

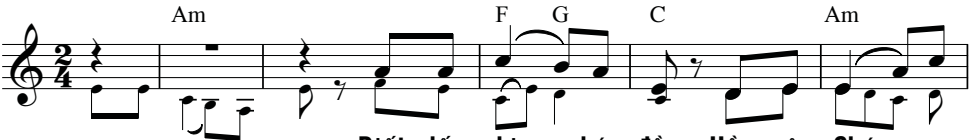

Biết lấy chi báo đền. Hồng ân Chúa cao

ĐK: Biết lấy gì cảm mến. Biết lấy gì báo đền.

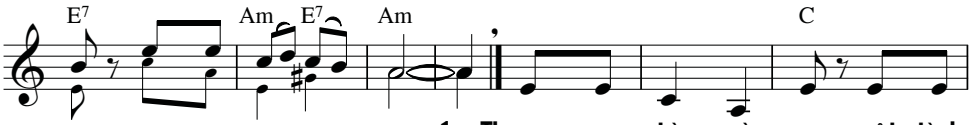

vời Chúa đã làm cho con.

1. Thương con từ ngàn xưa một tình
2. Trao cho con lời Chúa dù đời
3. Chân đi đạp đồi non biển đời
4. Xin cho con bình an và đầu

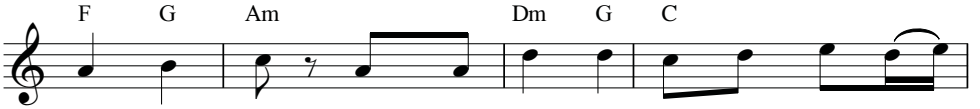

yêu chan chứa. Và chọn con đi làm đuốc sáng chiếu
con hoen úa. Nguyện đời con đem Lời Chân Lý đến
bao sóng gió. Người đỡ nâng con dù nguy biến vẫn
cao mắt sáng. Một đời con đi làm chứng tá Chúa

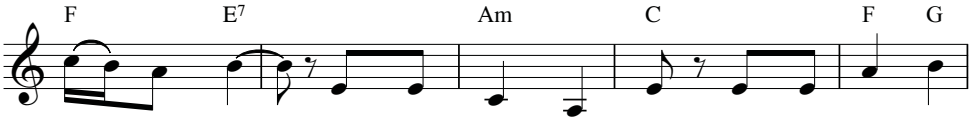

soi trần gian. Cho con say tình mến và này con xin
cho mọi nơi. Ra đi đầy nguyện ước và này con gieo
ở cùng con. Yêu thương làm hành trang ngọn đèn tim thắp
trên trần gian. Xin cho con nghèo khó cuộc đời bao nguy

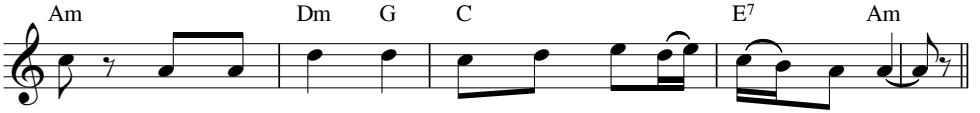

đến. Một đời trung trinh làm muối đất ướp cho mặn đời.
bước. Nguyện đời con đem nguồn Yêu Mến đến cho mọi người.
sáng. Một đời vui như đàn chim hót suối reo đầu ngàn.
khó. Đời hạnh phúc con là chính Chúa gia nghiệp trọn đời.

KINH DÂNG MÌNH

Lời: Charles de Foucald

Nhạc: Thái Nguyên

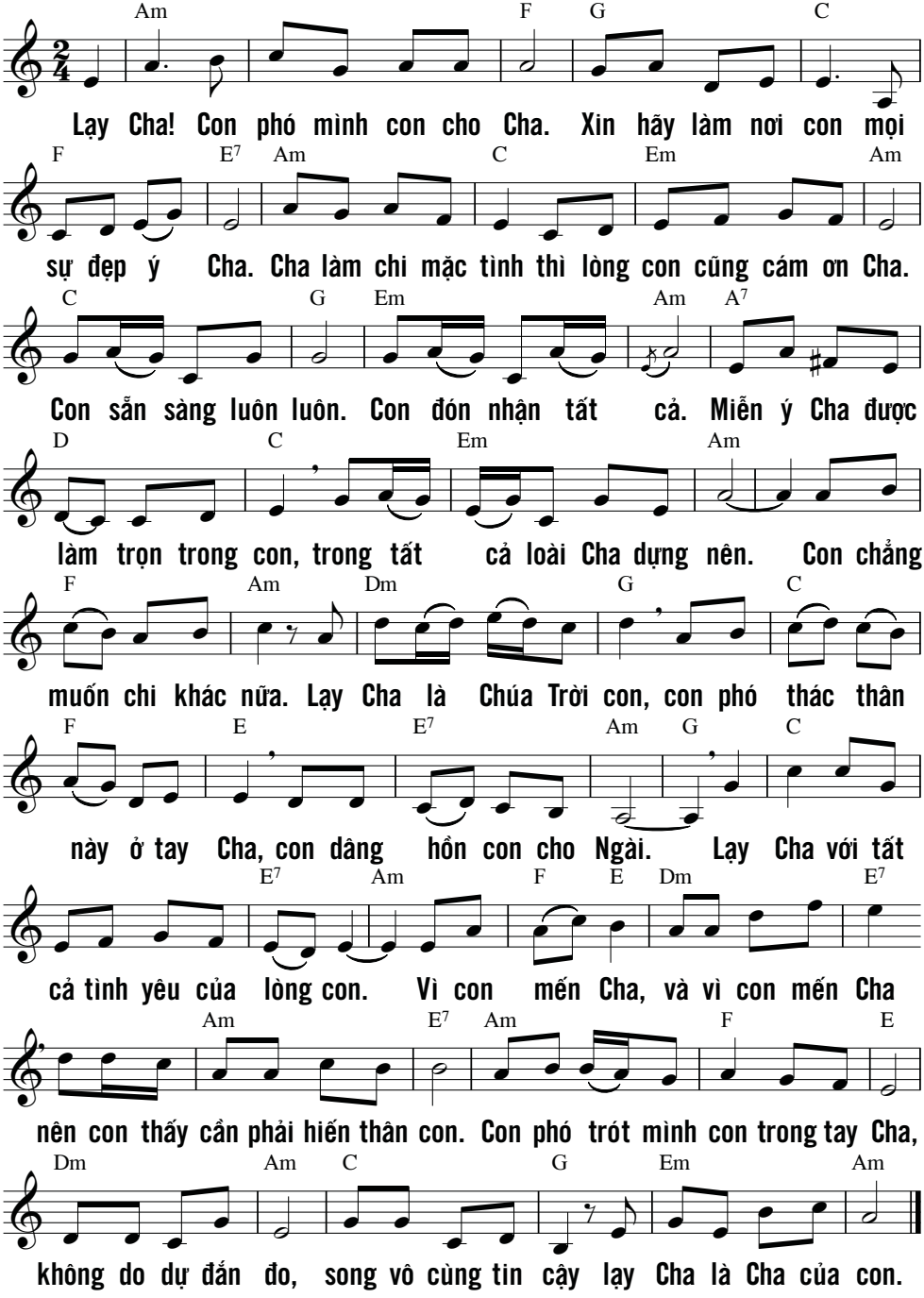

TÂM TÌNH PHÓ THÁC

Nguyên Hòa

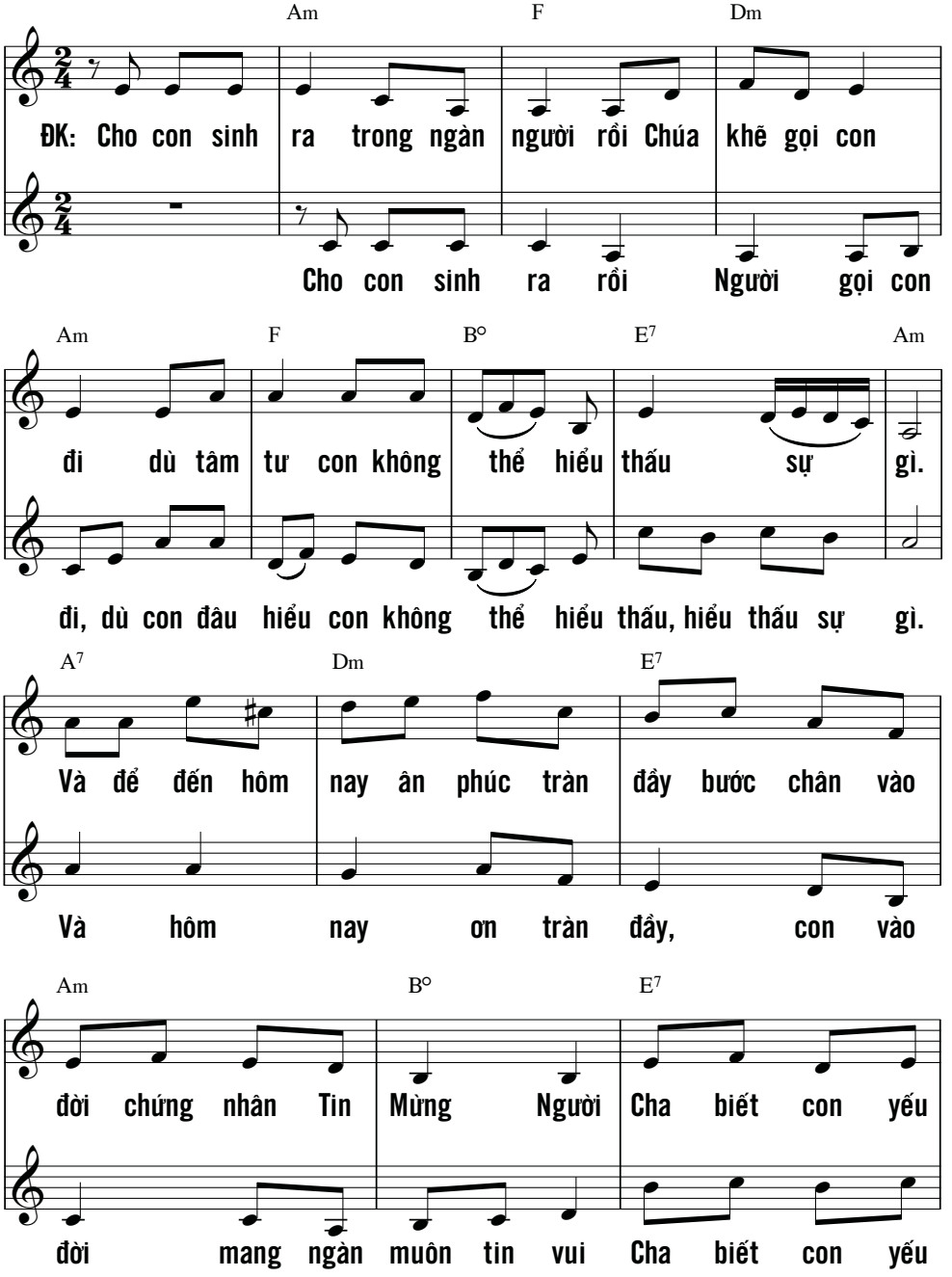

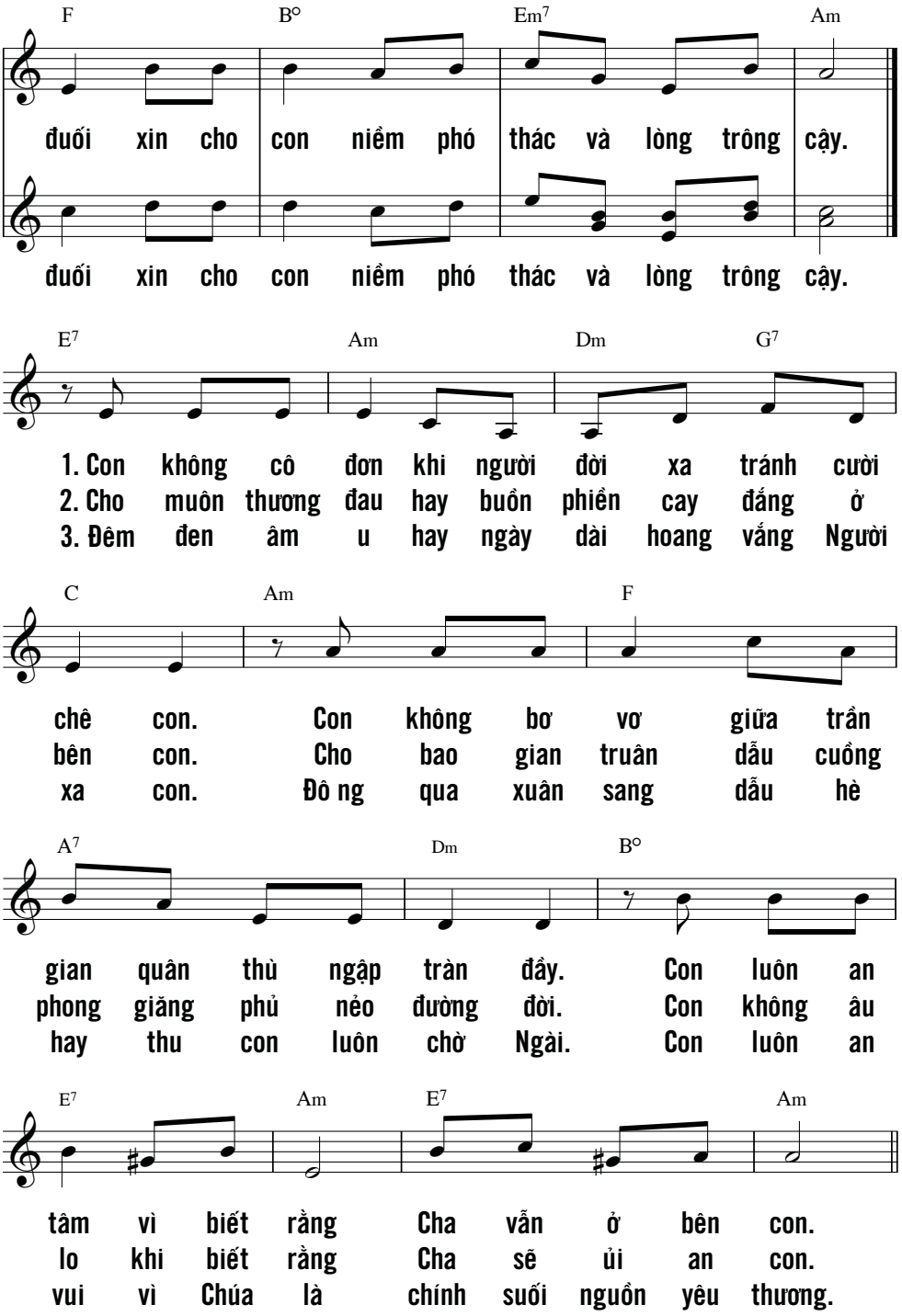
F B° Em7 Am
đuối xin cho con niềm phó thác và lòng trông cậy.
đuối xin cho con niềm phó thác và lòng trông cậy.
E7 Am Dm G7
1. Con không cô đơn khi người đời xa tránh cười
2. Cho muôn thương đau hay buồn phiền cay đắng ở
3. Đêm đen âm u hay ngày dài hoang vắng Người
C Am F
chê con. Con không bơ vơ giữa trần
bên con. Cho bao gian truân dẫu cuồng
xa con. Đô ng qua xuân sang dẫu hè
A7 Dm B°
gian quân thù ngập tràn đầy. Con luôn an
phong giăng phủ nẻo đường đời. Con không âu
hay thu con luôn chờ Ngài. Con luôn an
E7 Am E7 Am
tâm vì biết rằng Cha vẫn ở bên con.
lo khi biết rằng Cha sẽ ủi an con.
vui vì Chúa là chính suối nguồn yêu thương.

THEO CHÚA LÊN ĐƯỜNG

Nguyễn Duy

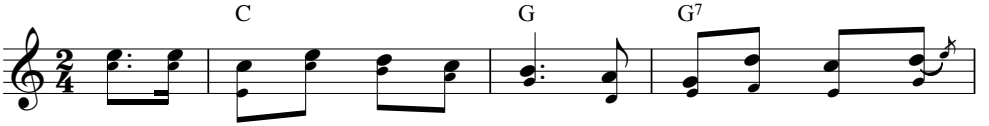

ĐK: Chúa đã gọi chúng con theo Ngài, theo Ngài trên đường thánh

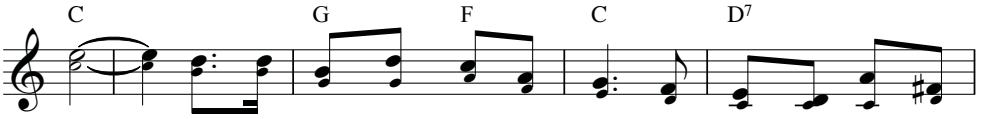

giá. Chúa đã gọi chúng con lên đường, lên đường về khắp mọi

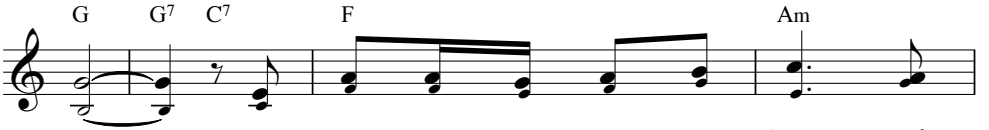

nơi. Đoàn con xin cùng đi theo Chúa truyền

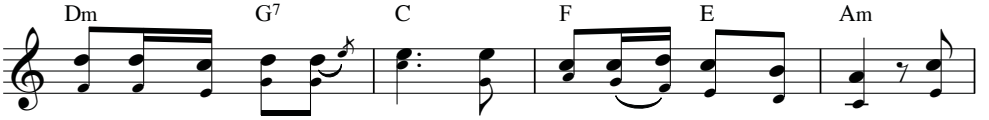

rao Tin Mừng cho thế giới. Thắp từng ước mơ trong đời rót

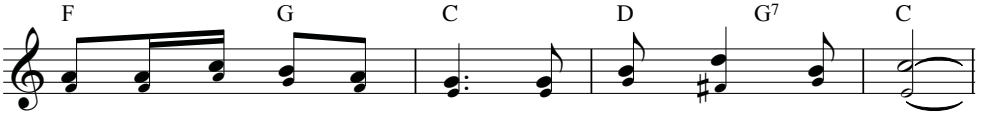

vào từng trái tim con người tình yêu Chúa chẳng vơi.

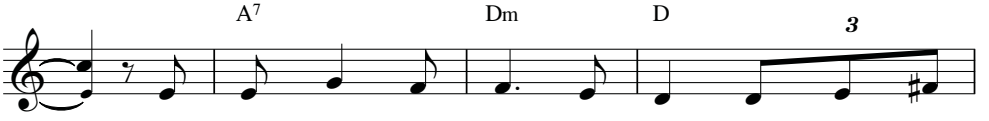

1. Vì tình Chúa yêu thương nên Ngài gọi con bước
2. Kìa Lời Chúa ân ban ai người thành tâm theo
3. Đường trần Chúa đi qua vai Ngài nặng mang thánh
4. Là người giữa anh em con được chọn riêng cho
5. Đường đời lắm gian nan con hằng ngày đêm trung

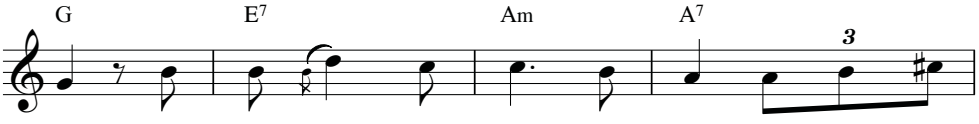

tới. Vì tình Chúa yêu thương nên Ngài dìu con đi
Chúa. Phải từ bỏ hy sinh quên mình mà không toan
giá. Ngài mở lối cho ta con đường về cùng Thiên
Chúa. Là người của anh em linh mục là người tôi
tín. Nguyện cầu Chúa thương ban ơn trời chở che nâng

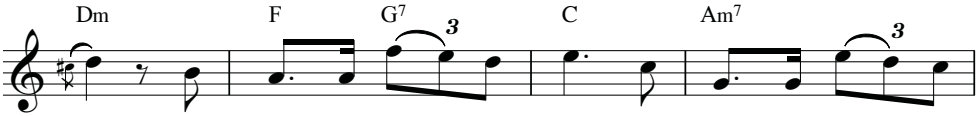

mãi. Theo Ngài về khắp mọi nơi cho đời tỏa sáng niềm
tính. Xin được tận hiến tuổi xuân sống đời cảm mến hồng
Chúa. Muôn người từ khắp gần xa theo Ngài cùng cất bài
tớ. Con phục vụ Chúa mà thôi khi phục vụ hết mọi
đỡ. Cho dù nồng ấm mùa xuân, cho dù lạnh giá mùa

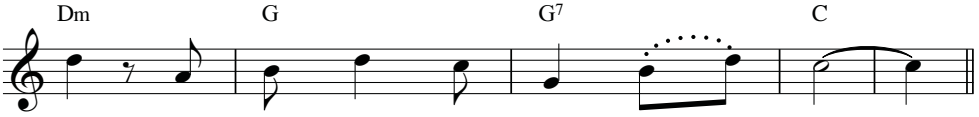

vui. Lòng con ước mong hoài Chúa ơi!
ân. Vì Danh Chúa con nguyện dấn thân.
ca. Trải gieo những ân tình thiết tha.
nơi. Để cuộc sống linh mục luôn thắm tươi.
đông. Thì con vẫn trung thành xin vâng.

Lạy CHÚA, ai được vào ngụ trong nhà Chúa,
được ở trên núi thánh của Ngài ?
Là kẻ sống vẹn toàn, luôn làm điều ngay thẳng,
bụng nghĩ sao nói vậy,
miệng lưỡi chẳng vu oan, không làm hại người nào,
chẳng làm ai nhục nhã.
(Tv 15, 1-3)

TÌNH CA DÂNG HIẾN

Ân Đức, 1995

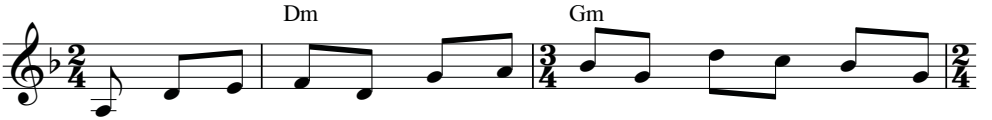

1. Từ khi Chúa đến gọi con theo bước nhạc thánh reo vui hồn
2. Đường đi theo Chúa gập ghềnh sỏi đá thập giá con mang nặng
3. Thời gian như bóng vụt qua mấy lúc chợt thấy bao nhiêu ngẩn

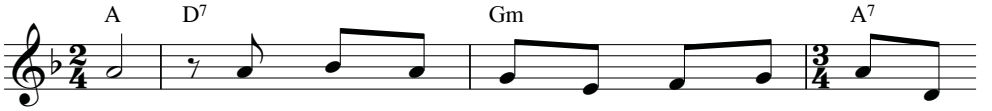

thơ. Năm tháng xuân xanh đời con ươm nắng Tình
vai. Con đã bao phen mệt nhoài vấp ngã nặng
ngơ. Ơn Chúa bao la phận con bất xứng vì

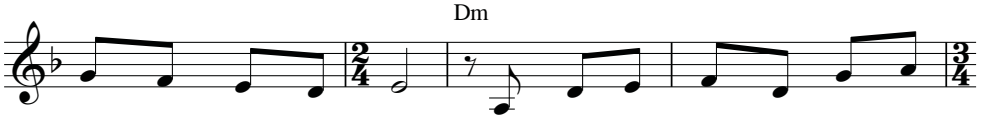

Chúa lung linh huyền mơ. Rồi con lên tiếng: Này con xin
mối thương đau trần ai. Đường lên núi Chúa hồn con thao
đã bao phen thờ ơ. Giờ đây con hát tình ca dâng

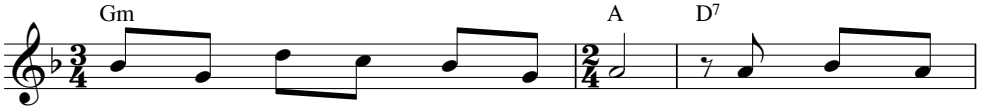

đến lạy Chúa con đây Ngài ơi! Tha thiết dâng
thức tìm Chúa vẫn không hề ngơi. Mong ước miên
hiến ngọn nến ước mơ tàn hao. Con muốn luôn

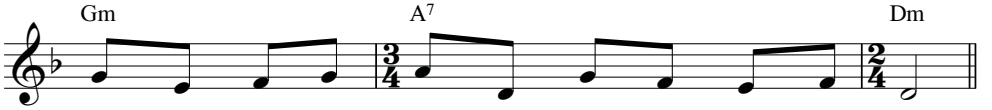

trao tình con nhỏ bé chỉ muốn yêu Ngài suốt đời
man ngày nao gặp Chúa được thấy dung nhan sáng ngời.
luôn thuộc trọn về Chúa đừng nỡ quên con bao giờ.

C7 F

ĐK: Ngàn vạn ơn thiêng Ngài ban xuống chan

Ngàn vạn ơn Chúa

Am C B♭

hòa dạt dào như mưa. Nồng nàn yêu

Ngài ban xuống chứa chan như mưa buổi sớm.

C7

thương Ngài dẫn lối con vào tình hồng bao

Nồng nàn thương mến Chúa dẫn đưa con

F Am Gm

la. Ngài là ánh sáng đêm đen. Ngài là sức sống vô

vào cuộc tình. Ánh sáng đêm đen mịt mùng. Sức sống vô

F Gm C7 F

biên. Ngài là suối mát cho con quên đi bao nhiêu lụy phiền.

biên vô cùng suối mát cho con quên đi bao nhiêu lụy phiền.

TẠN HIẾN

TÌNH HIẾN DÂNG

Thái Nguyên

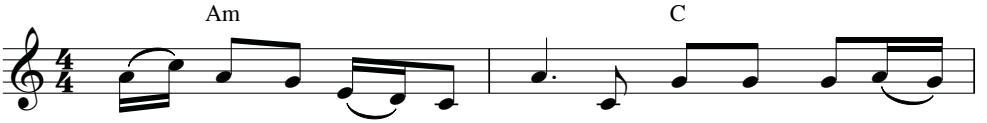

1. Chúa đưa con vào tình yêu, tình yêu bao la cao
2. Phút giây thắm nồng tình yêu đời con hôm nay mới
3. Phúc thay ôi đời tận hiến dù bao gian nguy trắc

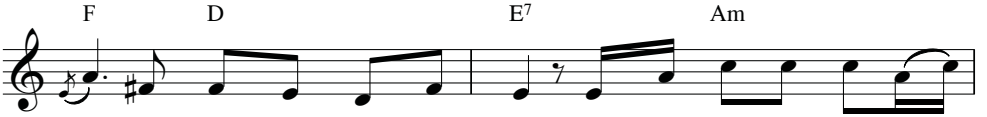

cả ươm bao ngọt ngào thiết tha. Một tình yêu tươi như ngàn
hiểu yêu thương diệu huyền biết bao. Đời hẹn ước con xin gởi
trở có Chúa bên đời đỡ nâng. Đường tình yêu ươm mơ dệt

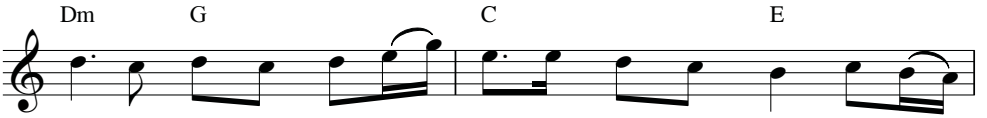

hoa rộn trong lòng bao tiếng ca ấm êm cuộc đời mãi rạng
trao tình yêu dạt dào chẳng ngơi sống cho tình Ngài mãi muôn
thơ từ con đường thập giá xưa nắng mưa phong sương bước trên

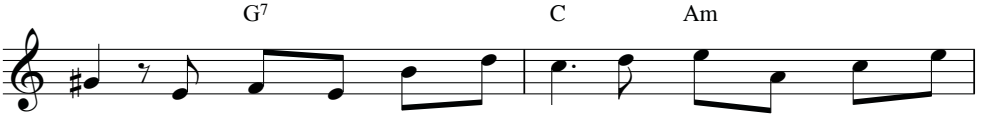

ngời. Ôi Đấng lòng con đắm say với Chúa từ nay luôn
đời. Ôi Đấng Tình Yêu của con đây xác hồn con dâng
đường. Lòng vẫn cậy trông bước đi với Chúa lòng không nao

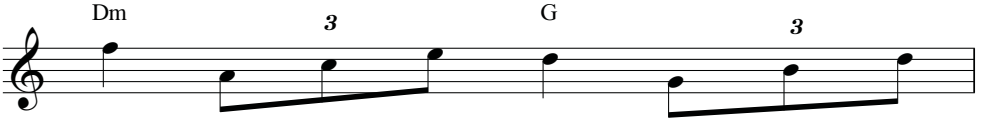

mãi một tình mến yêu phụng sự hết
hiến từ nay Chúa ơi lòng không đổi
núng một đời thủy chung, một dạ tín

TẠN HIẾN

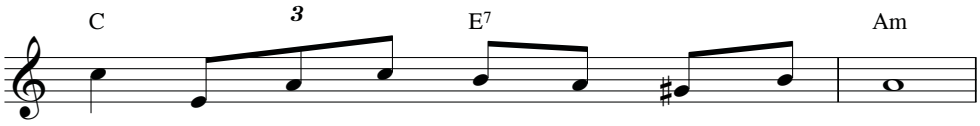

tâm dù bao khó khăn thăng trầm Chúa ơi!
thay ngàn năm vẫn say yêu một Chúa thôi.
trung, phục vụ hết tâm đến cùng Chúa ơi!

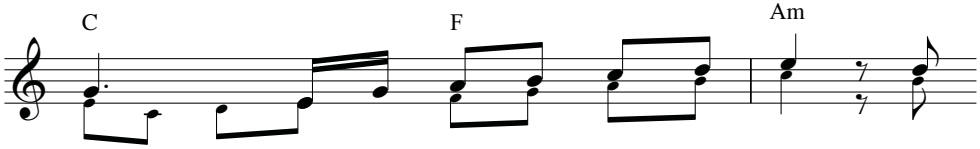

ĐK: Ôi tình yêu Chúa dìu con bước tới Ngài
Ôi tình yêu Thiên Chúa dìu con bước tới Ngài

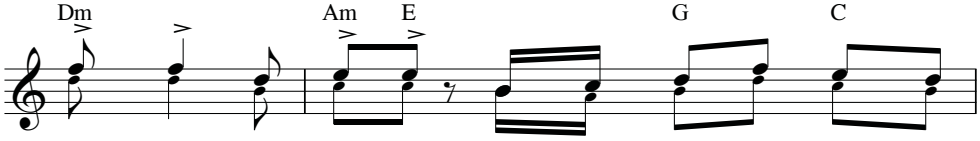

thánh hiến đời con đây thật huyền siêu phút giây nhiệm
thánh hiến đời

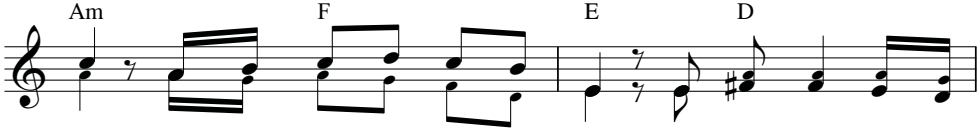

mầu lòng nôn nao nói sao nên lời. Con cảm mến ơn Ngài

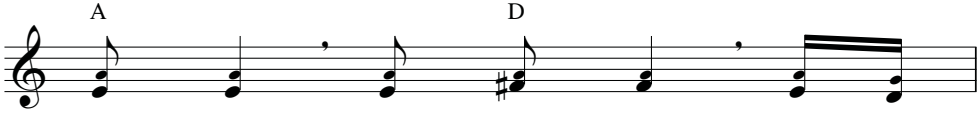

thương ban, dâng hiến Chúa trót đời

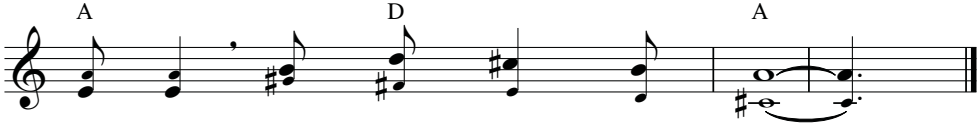

con đây TÌNH HIẾN DÂNG muôn đời.

TÌNH YÊU CHÚA GỌI TÔI

Lời: Thánh Augustinô và
Ý thơ: "Huyền Nhiệm Ơn Gọi"
Bản dịch của: Đức TGM. GB. Phạm Minh Mẫn

Nguyễn Duy

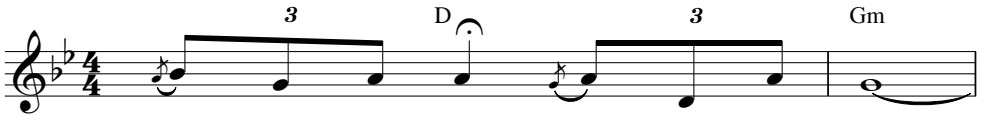

1-7. Chúa dựng nên con chẳng cần đến con,

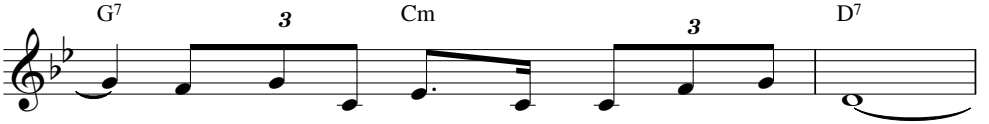

nhưng cứu độ con Ngài cần con đáp lời.

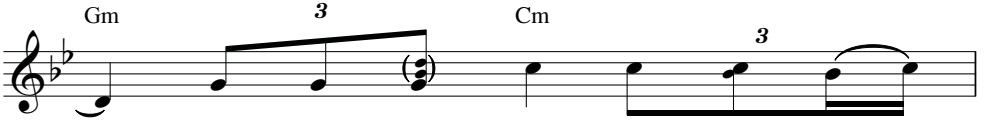

1. Cần một người cha cho dân của
2. Cần một *phát* ngôn thay *mặt* dân
3. Cần vị thủ lãnh dẫn *đoàn* dân
4. Cần một Tảng Đá xây *nền* Hội
5. Cần một gương mặt diễn *tả* tình
6. Cần một chứng nhân hô vang lời
7. Cần một *ai* đó quy *tụ* dân

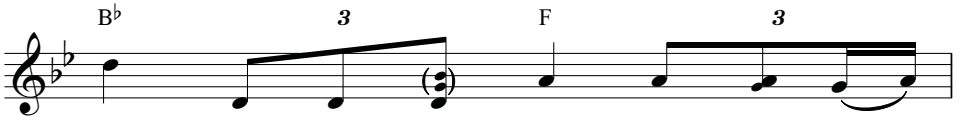

Chúa, cần một người cha cho dân của
Chúa, cần một *phát* ngôn thay *mặt* dân
Chúa, cần vị thủ lãnh dẫn *đoàn* dân
Thánh, cần một Tảng Đá xây *nền* Hội
Chúa, trình bày tình thương cho *người* dương
Chúa, cần một *chứng* nhân hô vang lời
Chúa, cần một *ai* đó đến *cùng* người

** Xin lưu ý những chữ có gạch ở dưới khi hát.*

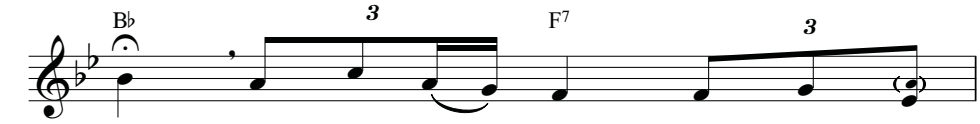

Chúa. Thì Chúa đã chọn một ông cụ
Chúa. Thì Chúa đã chọn một anh ngọng
Chúa. Thì Chúa đã chọn chàng trai *bé*
Thánh. Thì Chúa đã chọn một anh ngư
thế. Thì Chúa đã chọn cô gái *đứng*
Chúa. Thì Chúa đã chọn một tên *bất*
khác. Thì Chúa đã chọn tôi tớ mọn

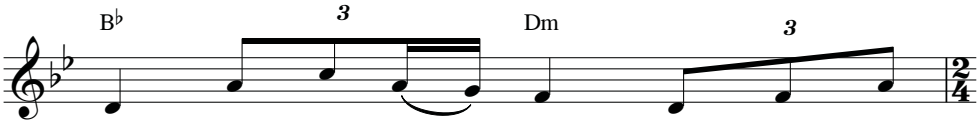

già, thì Chúa đã chọn một ông lão
nghịu, thì Chúa đã chọn một chàng nhát
bỏng, cậu út trong nhà làm người lãnh
phủ, thì Chúa đã chọn một kẻ chối
đường, thì Chúa đã chọn một người đáng
đạo, thì Chúa đã chọn người thành Tác
hèn, thì Chúa đã gọi bảo tôi đứng

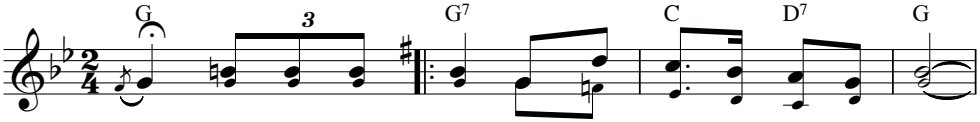

quê. Như Ab - ra - ham đã đứng lên đáp lại lời Chúa.
gan. Như Mô - sê đã đứng lên đáp lại lời Chúa.
tu. Như Đa - vít đã đứng lên đáp lại lời Chúa.
Thầy. Như Phê - rô đã đứng lên đáp lại lời Chúa.
thương. Như Mác - đa - la đã đứng lên đáp lại lời Chúa.
- xô. Như Phao - lô đã đứng lên đáp lại lời Chúa.
lên. Sao tôi run run chẳng đứng lên đáp lại lời Chúa.

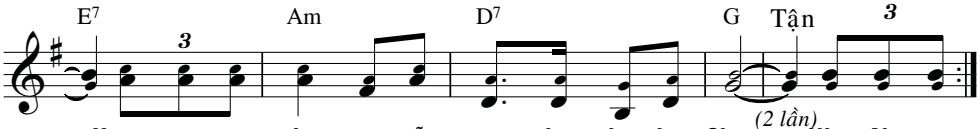

(2 lần)

Hôm nay con đây xin sẵn sàng đáp lại lời Chúa. Như Ab - ra ...
Hôm nay con đây xin sẵn sàng đáp lại lời Chúa. Như Mô ...
Hôm nay con đây xin sẵn sàng đáp lại lời Chúa. Như Đa ...
Hôm nay con đây xin sẵn sàng đáp lại lời Chúa. Như Phê ...
Hôm nay con đây xin sẵn sàng đáp lại lời Chúa. Như Mác - đa ...
Hôm nay con đây xin sẵn sàng đáp lại lời Chúa. Như Phao ...
Con tim yêu thương có lẽ nào không trả lời Chúa? Sao tôi run ...

TÌNH YÊU THIÊN CHÚA

Kim Long

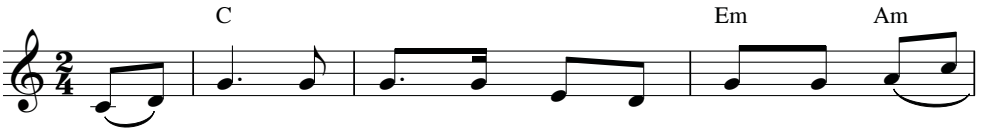

1. Tình yêu, ôi cao siêu *(là)* tình yêu Thiên Chúa,
2. Bụi tro, ôi thân con là bụi tro đâu đáng,
3. Lời con, ôi uy linh một lời con tuyên phán,
4. Đời con, con xin dâng trọn đời con cho Chúa,

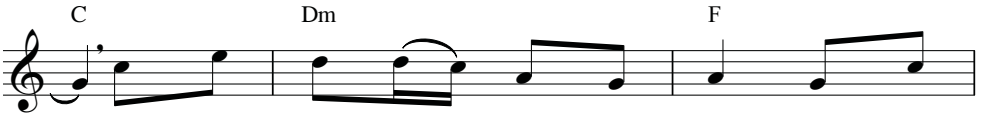

đã đoái trông thân phận mọn hèn mà mến
mà Chúa cao siêu ngập tầng trời đã khắc
là thứ tha muôn tội phàm trần, là Chúa
thành ánh quang chiếu dọi cuộc đời, thành muối

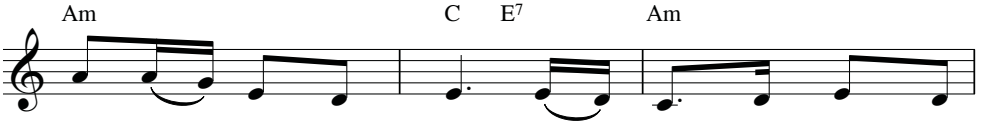

thương con từ ngàn đời, luôn hằng chan tưới hồng
tên con vào lòng Người, nên bạn tâm phúc từ
ban ân lộc đầy tràn. Bánh rượu đây sẽ trở
thiêng ướp mặn lòng người, luôn tìm vinh phúc trường

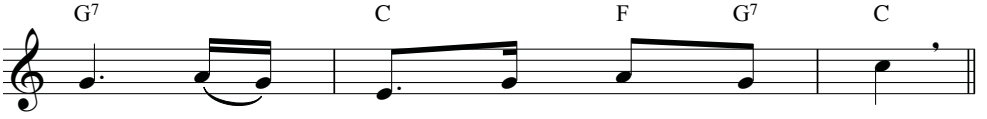

ân dẫn lần con tới bàn thánh.
đây giữa hàng khanh tướng quyền uy.
nên, Máu Thịt Con Chúa từ nhân.
sinh, vững niềm tin Chúa quyền linh.

TẠN HIẾN

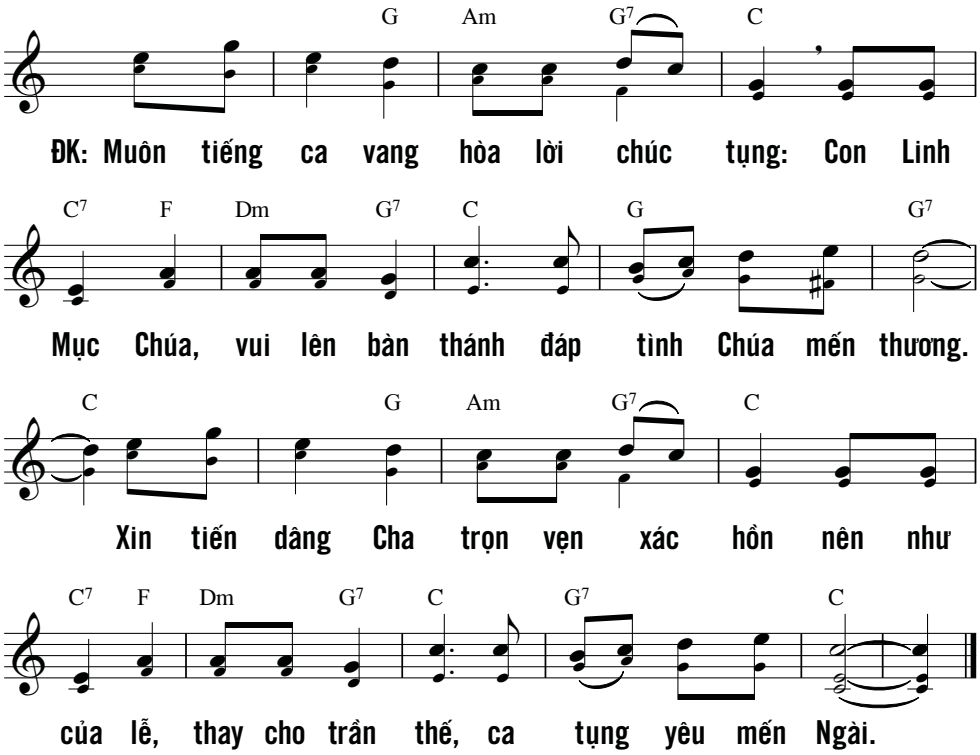

Sấm ngôn của ĐỨC CHÚA
ngỏ cùng Chúa Thượng tôi :
"Bên hữu Cha đây, Con lên ngự trị,
để rồi bao địch thù, Cha sẽ đặt làm bệ dưới chân con."
Từ Xi-on, ĐỨC CHÚA sẽ mở rộng quyền vương đế của Ngài :
Giữa lòng địch quân, xin Ngài làm bá chủ.
(Tv 110, 1-2)

TÔI XIN CHỌN NGƯỜI

Ngọc Kôn

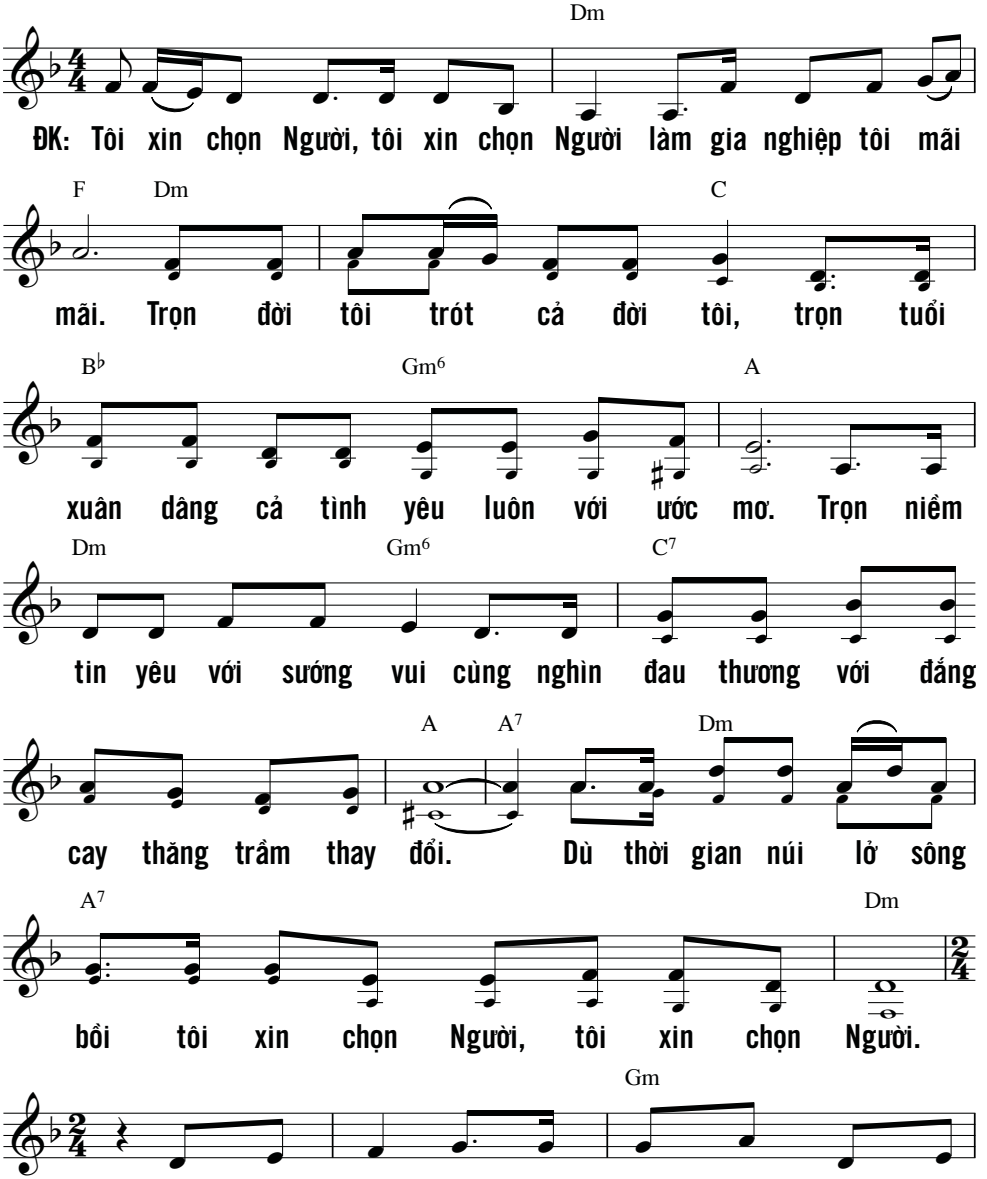

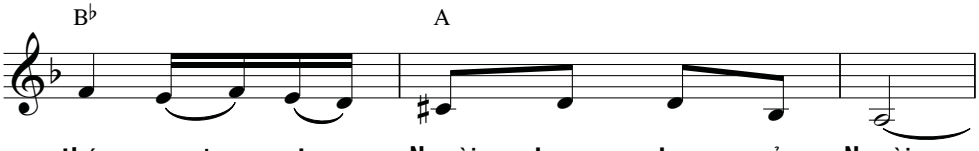

thác nơi tay Người trong tay của Người.
xót bao nhiêu người quanh tôi nhạo cười.
chứng đem Tin Mừng rao cho mọi người.
ủi cho ai buồn đau trong lệ sầu.

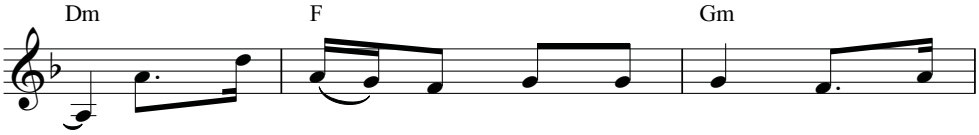

Cho khó khăn hiểm nguy lao lung tôi vẫn
Tôi hiến dâng đời cho tha nhân được trả
Bao khó khăn hàm oan tai ương vây bám
Nhưng chính tôi từng đêm miên man trong vũng

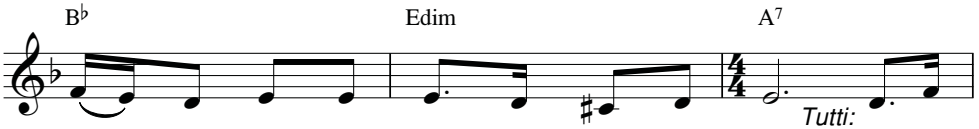

luôn tình yêu kiên trung cho mặc sóng gió. Vì có
công bằng bao oan khiên tủi nhục bôi bác.
quanh và gây đau thương dập vùi không nương.
đêm sầu đau thênh thang như chẳng lối thoát.

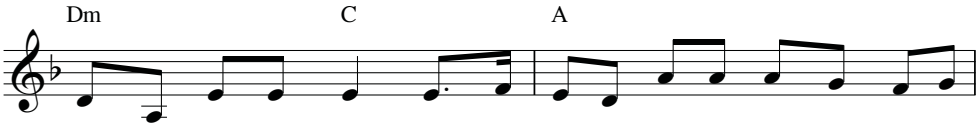

bên cạnh tôi luôn luôn, Người ủi an giờ tôi cô đơn mây mù u

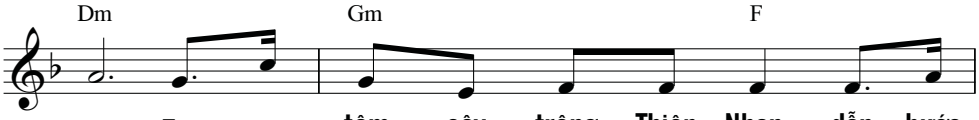

ám. Tôi vững tâm cậy trông Thiên Nhan, dẫn bước

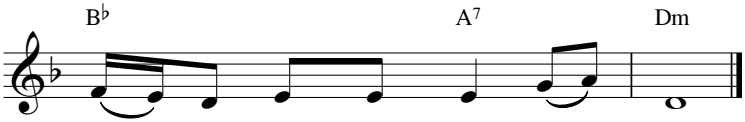

tôi từ nơi nguy nan đau buồn.

TRỌN ĐỜI DÂNG HIẾN 1

Ngọc Linh

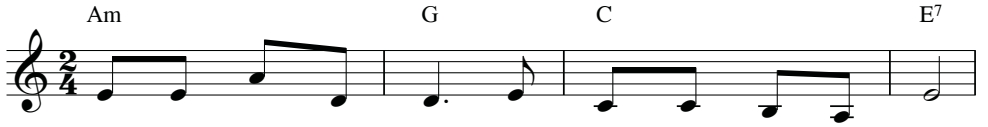

1. Như con sóng dạt dào tháng ngày đổ vào bờ cát.
2. Như hoa giữa đồng nội thắm đẹp hương tỏa ngàn lối.
3. Ôi vinh phúc nào bằng suốt đời phụng thờ một Chúa.

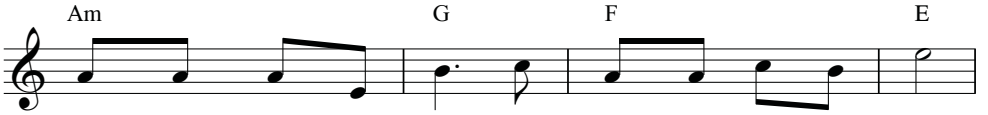

Con mang theo tình yêu thắp vào quả tim của Chúa.
Con xin dâng Ngài đây ước nguyện tình yêu còn mãi.
Đâu trông mong gì hơn nép mình ở chân đền thánh.

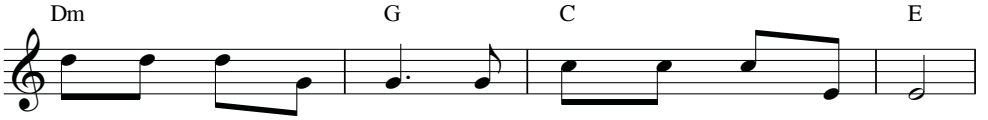

Xin trao dâng cuộc tình và xin quên đi đời mình.
Mai đây hoa nhạt nhòa và hương phôi pha đậm đà.
Xin quên đi phận này chỉ vui ca trong tình Ngài.

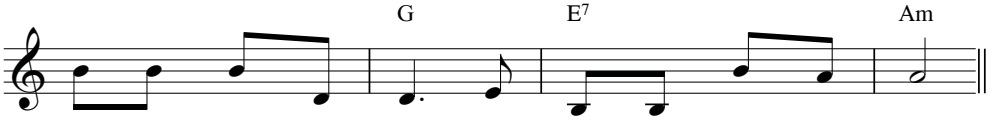

Xin thông chia cực hình trên thập tự Chúa hy sinh.
Xin ân thiêng của Ngài xóa mờ từng phút đơn sai.
Mong con tim nồng nàn với Ngài vẹn nghĩa trăm năm.

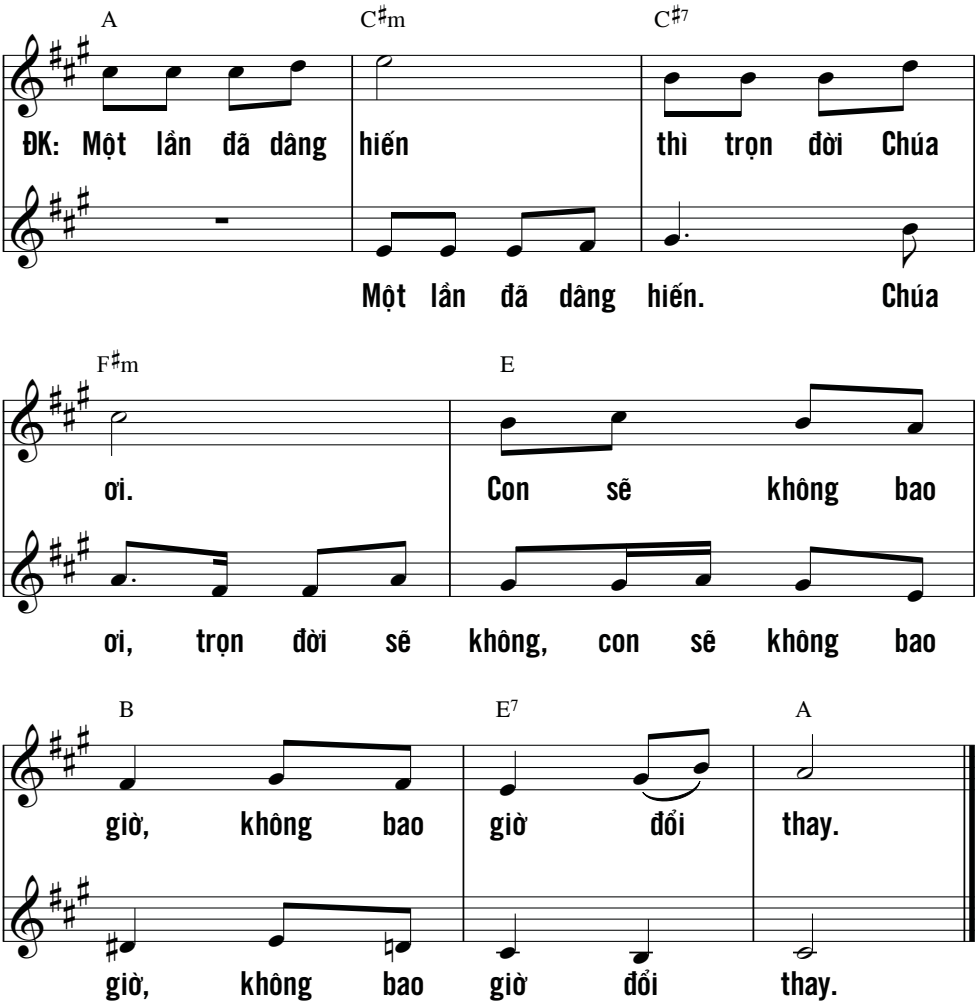

Hãy tung hô CHÚA, hỡi toàn thể địa cầu,
phụng thờ CHÚA với niềm hoan hỷ,
vào trước thánh nhan Người giữa tiếng hò reo.
Hãy nhìn nhận CHÚA là Thượng Đế,
chính Người dựng nên ta, ta thuộc về Người,
ta là dân Người, là đoàn chiên Người dẫn dắt.
(Tv 100, 1-3)

TRỌN ĐỜI DÂNG HIẾN 2

Ngọc Linh

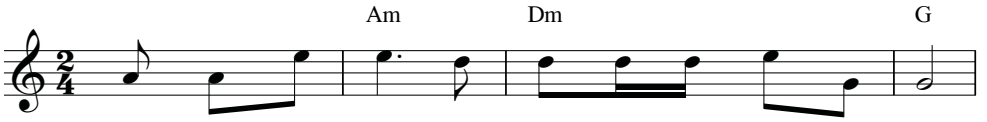

1. Tình Ngài yêu con miên man như con sóng dạt dào.
2. Tình Ngài yêu con, yêu con nay lên tiếng gọi mời.
3. Tình Ngài yêu con khi con đây ôi quá mọn hèn.

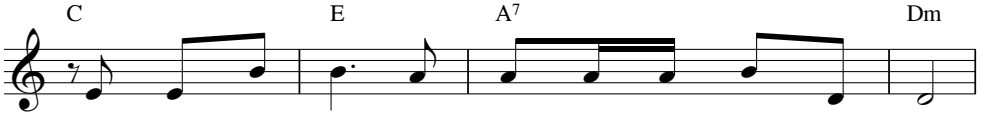

Tình Ngài yêu con êm êm như câu hát ngọt ngào.
Vì Ngài yêu con nên con xin dâng hiến cuộc đời.
Ngài dìu con lên ban cho muôn ơn phúc diệu huyền.

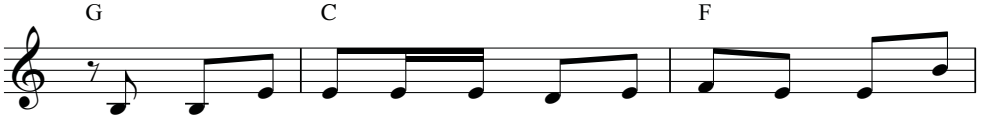

Tình Ngài yêu con như khung trời cao vút. Tình Ngài yêu
Một vầng tim thơ ươm mơ ngàn mộng ước. Một đời trinh
Cùng Ngài đi lên Cal - vê chiều hy tế. Cùng Ngài hy

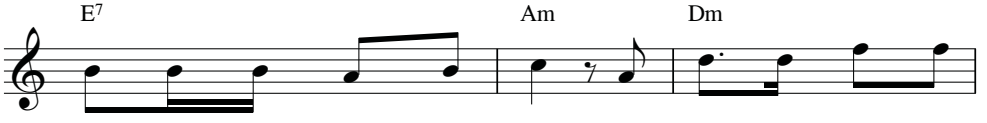

con chăm nom từng giây phút. Đời con đâu xứng với
trong tin yêu trọn sau trước. Này con xin bước tới
sinh cho muôn người dương thế. Đời con nên hiến lễ

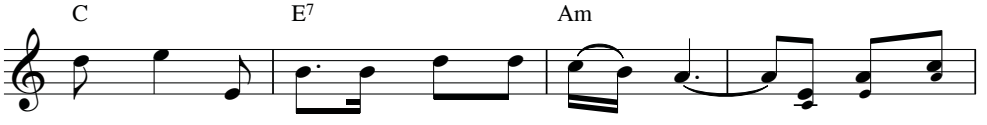

tình thương mà sao ơn thánh mãi tuôn tràn.
hồng ân đời con xin Chúa hãy giữ gìn.
tình yêu đời con nên hiến lễ tinh tuyền.

ĐK: Từ đây Chúa

TẠN HIẾN

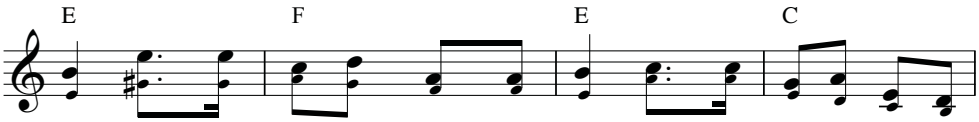

ơi! Chúa chính là gia nghiệp của con. Chúa chính là tất cả đời

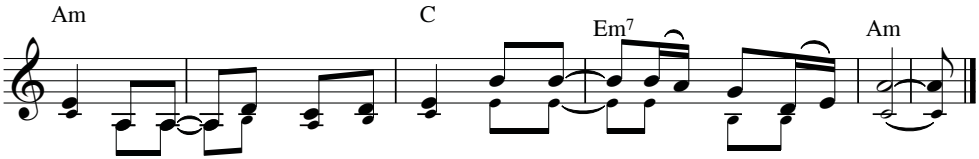

con mọi sự con thuộc về Chúa. Vĩnh viễn con thuộc về Chúa.

TỪ MUÔN THUỞ

Kim Long

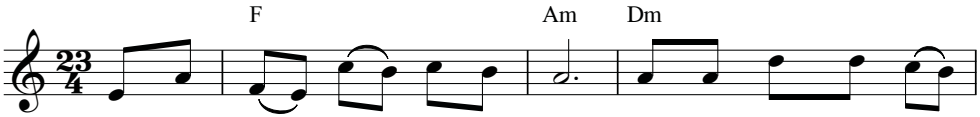

ĐK: Từ muôn thuở Chúa đã yêu con, một tình yêu không bờ

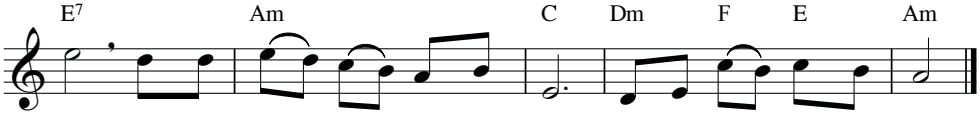

bến. Nay con biết lấy chi báo đền, lòng từ ái Chúa vô biên.

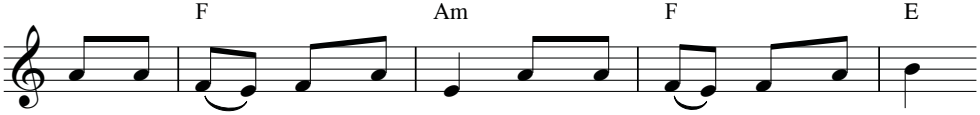

1. Trong khi tạo dựng đất trời cho muôn vật được sinh sống.
2. Bao la tựa biển Thái Bình cao quang tựa vầng trăng sáng.
3. Con dâng trọn cả xác hồn trên con đường về Núi Thánh.

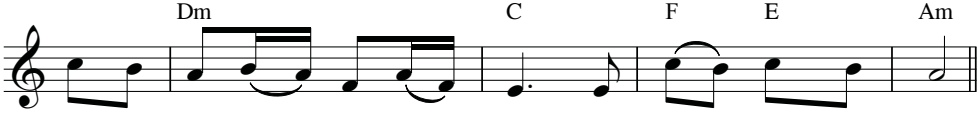

Trước khi con xuất hiện trên đời thì Chúa đã yêu con.
Thiết tha hơn khúc nhạc ân tình lòng Chúa mến thương con.
Lúc an vui, lúc nặng u buồn nguyện mến Chúa trung kiên.

TỪ NGÀN XƯA

Kim Long

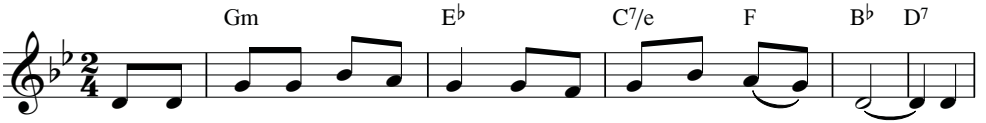

ĐK: Từ ngàn xưa Cha đã yêu con, Cha gọi con giữa muôn người. Giờ

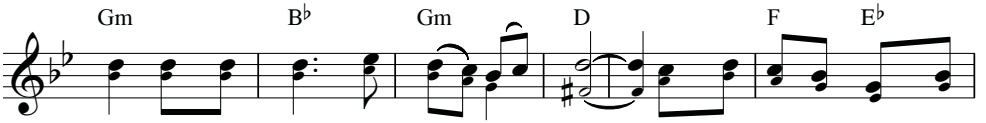

đây con hân hoan bước lên bàn thánh. Dâng tiếnCha xác hồn trắng

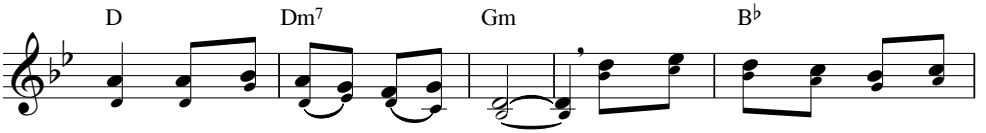

tinh như ánh quang rạng ngời. Đưa bước tung gieo lời chân

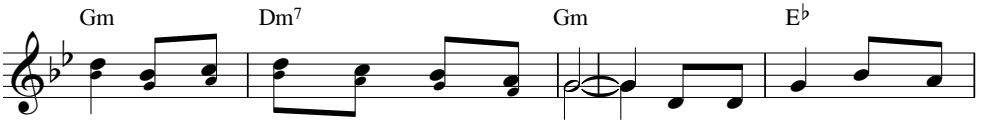

lý hầu cứu thoát muôn dân muôn đời. 1. Từ bụi tro Chúa nâng
2. Rầy về sau khắp nơi
3. Một lời con: thứ tha
4. Trọn đời con nhất tâm

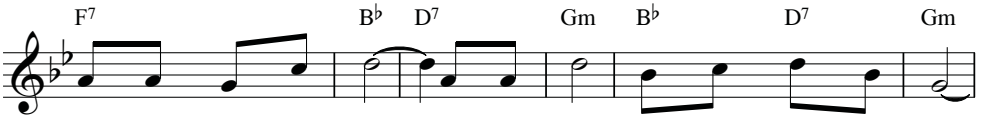

con lên hàng vinh phúc. Và gọi con là bạn nghĩa thân tình.
khen con thật vinh phúc. Vì tình Chúa đã thương đến phận hèn.
bao nhiêu tội nhân thế. Này rượu bánh thành Thịt Máu Chúa Trời.
luôn trung thành yêu Chúa, một mình Chúa là vinh phúc trên đời.

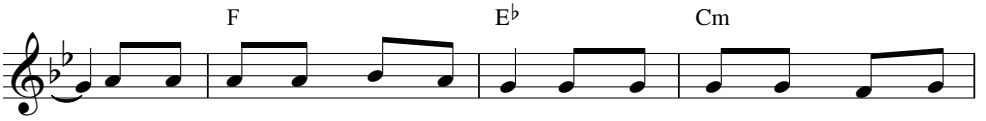

Ban muôn ân thiêng dẫn đưa con trên dương gian vương ngàn nguy
Tâm tư con sung sướng vô biên xin dâng lên Cha trọn cuộc
Tay con ban ơn phúc nơi nơi đưa muôn dân trên đường công
Cho bao nhiêu năm tháng phôi pha, cho bao nhiêu u sầu vương

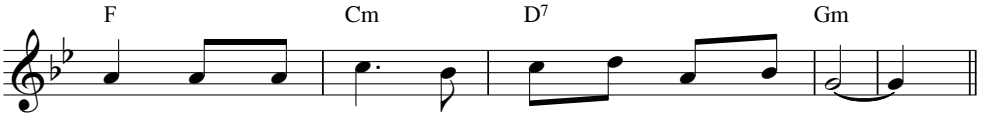

khó, này hồn con nào biết lấy chi báo đền.
sống, vì nào con còn biết lấy chi báo đền.
chính, và hồn con là ánh sáng soi cõi đời.
lối, nguyện đời con hằng vui sống bên Chúa Trời.

CHÚA DÌU CON

Văn Chi

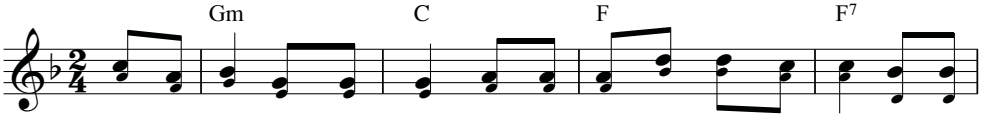

ĐK: Chúa dìu con vào huyền diệu, trong đê mê khúc hát hoan ca. Con say

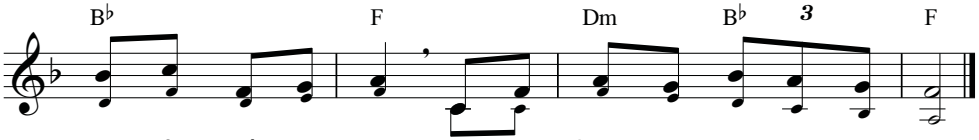

sưa uống triều ân thánh, tình yêu Chúa bao phủ con chan hòa.

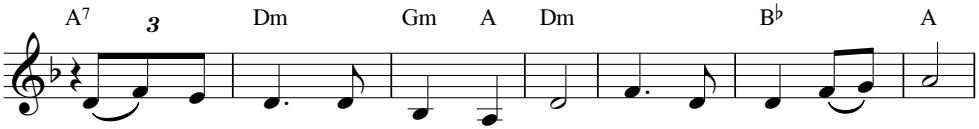

1. Chúa yêu con không phải vì con, nhưng vì tình yêu Chúa.
2. Chúa bên con hơi thở tình yêu, tay tràn trề ơn Chúa.
3. Chúa thương con nên kể từ nay, con trở thành vương đế.
4. Chắp đôi tay con những dần theo, hai hàng bạch lạp sáng.

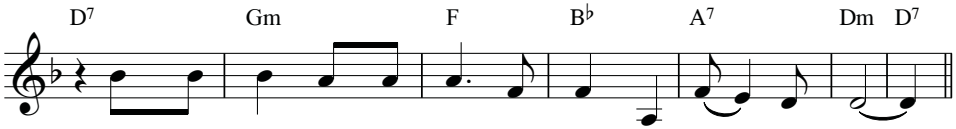

Chúa đóng ấn trong tim con dấu tích tình yêu diệu huyền.
Chúa ngước mắt trao tin yêu con nghe tình yêu nhiệm mầu.
Chúa thánh ấn đôi tay con, con dâng tình con vẹn toàn.
Chúa sẽ dắt đưa con theo say sưa tình ca dạt dào.

TỪNG BƯỚC DI LÊN

Tv 43, 3-4

Xuân Thảo - Văn Chi

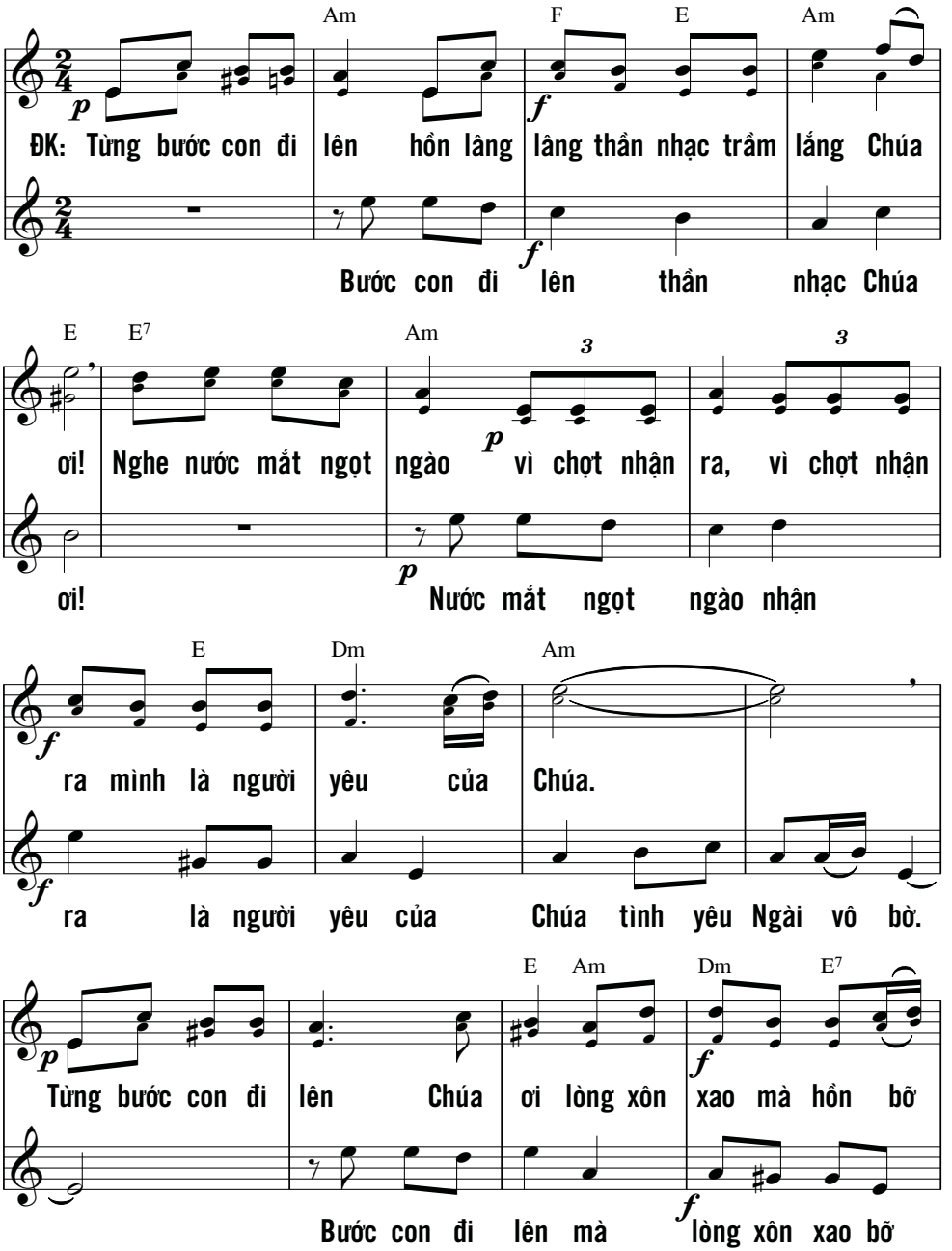

Am E E7

ngỡ. Bước diệu huyền con đi nước mắt tình yêu, nước mắt hoan

ngỡ. Bước con huyền siêu tình

Am *rall...* C Am F Am

lạc tình yêu Ngài viết kín cả tâm tư.

Ngài viết kín cả tâm tư, viết kín cả tâm tư.

E7 Am Dm

1. Con tiến lên lạy Chúa từng bước lâng lâng cho hồn chìm
2. Con tiến lên lạy Chúa Ngài dẫn con đi trong hồn thổn
3. Con tiến lên lạy Chúa từng bước đi lên nghe hồn rạng

F G C A7/c♯ Dm

xuống nghe không gian bát ngát. Tuổi xuân xanh xin cho một
thức như nai kia ngơ ngác. Mộng mơ thay đi trong chiều
rỡ và tình Ngài thắp sáng. Và bâng khuâng khi nghe một

Am F Em7 Am

lần một lần được khóc, khóc vì yêu thương khóc vì hân hoan.
vàng Ngài dìu từng bước, bước đường thênh thang gió mừng reo vang.
lần bản nhạc tình ái ứa đầy trong tim những chiều êm mơ.

TỪ RẤT XA KHƠI

Đỗ Vy Hạ

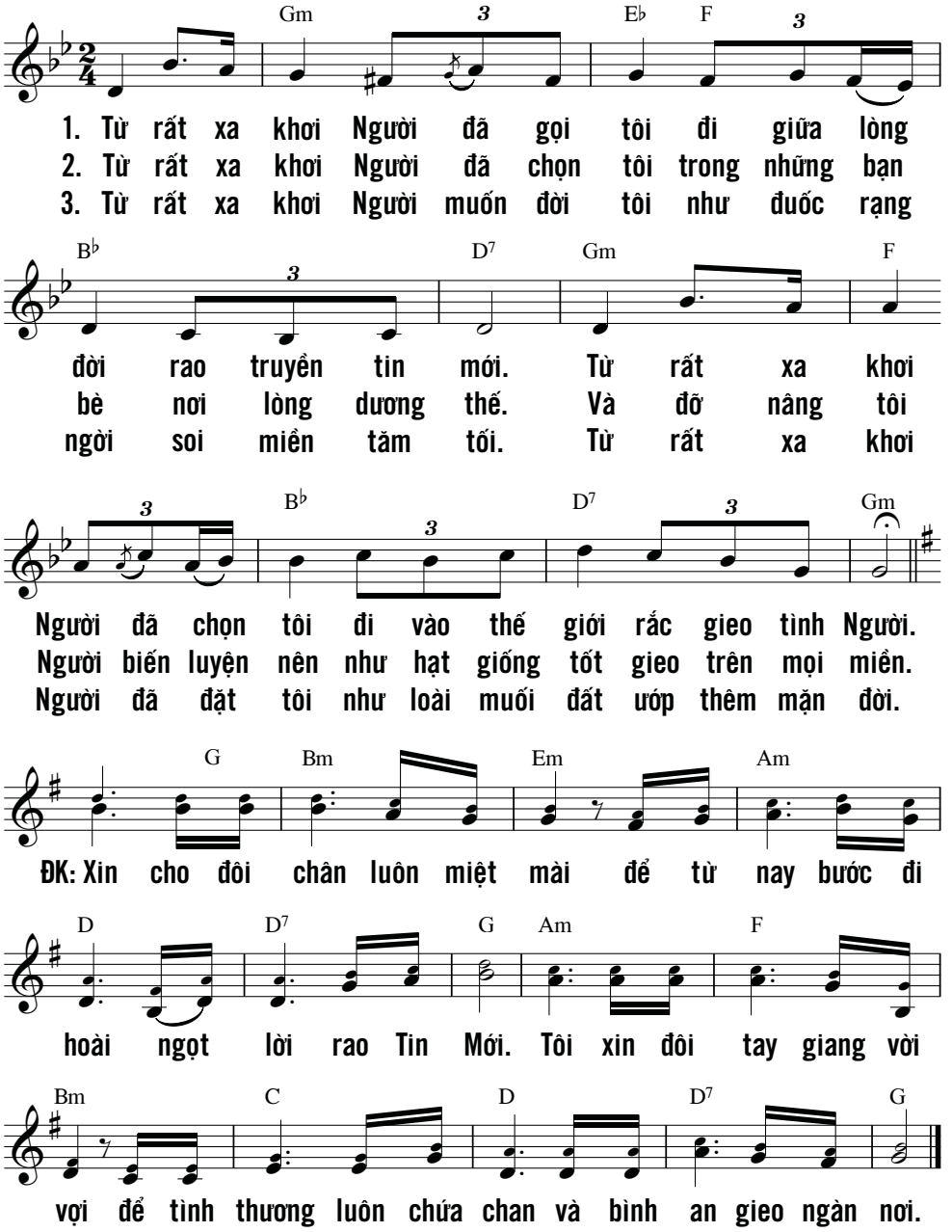

XIN CHO CON

Ý: Duyên Thập Tự
Nhạc: Ân Đức

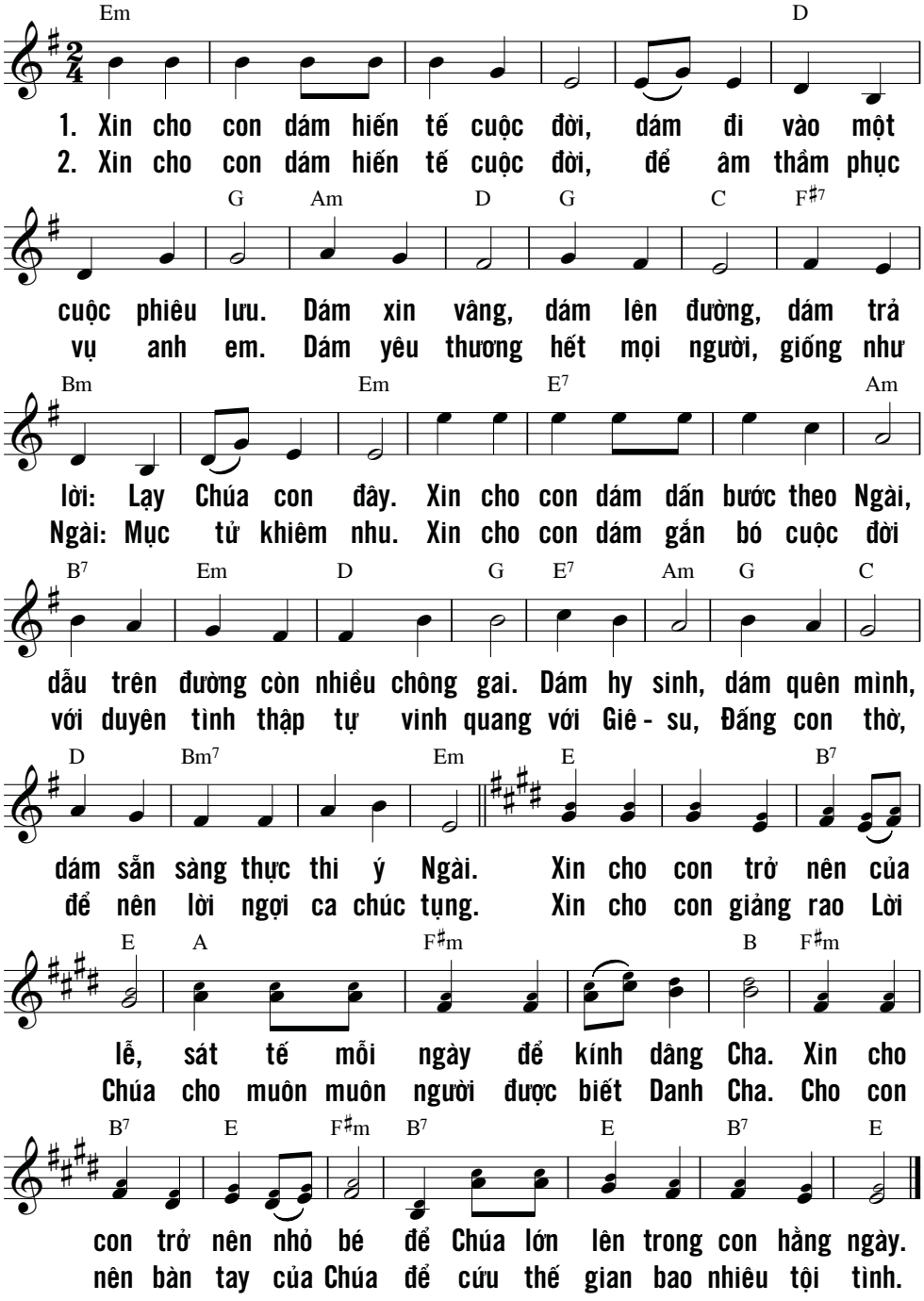

ƯỚC MƠ ĐỜI TẬN HIẾN

Ý Tv 84, 2-3

Văn Chi

Gm D7

p Đường đi lên Nhà Chúa, Chúa

p ĐK: Đường đi lên Nhà Chúa, Chúa ơi! Chúa

Gm E♭ F D

ơi! Cung thánh Ngài ngời bao huyền diệu ngất

ơi! Cung thánh Ngài ngời bao huyền diệu ngất

A7 D7 Gm F7 B♭

ngây trong cõi lòng. *f* Lạy Chúa! Con mơ ước ngày đêm.

ngây trong cõi lòng. *f* Lạy Chúa! Con mơ ước ngày đêm.

D7 Gm D7 Gm

p Khúc hát hiến dâng đời Chúa

p Điệp trùng mang tiếng hát dâng đời Chúa

TẬN HIẾN

D7 Gm F7 B♭ Cm

ơi! Phụng sự Nhà Chúa vui sướng nhường bao có Chúa làm gia

ơi! Phụng sự Nhà Chúa vui sướng nhường bao có Chúa làm gia

D7 Gm B♭ E♭ D Gm

nghiệp đời con nguồn hạnh phúc con trông cậy Ngài.

nghiệp đời con nguồn hạnh phúc con trông cậy Ngài.

B♭

1. Chúa gọi con lên hàng nghĩa thiết tâm tư
2. Con chẳng trông mong gì lạy Chúa con van
3. Khi đời con tô điểm những bước những bước

F D G7 Cm

con reo vang ca mừng. Từng bước đời tận hiến con
xin mơ ước một điều: Được trọn đời tận hiến yêu
chân reo vang Tin Mừng. Từng bước Ngài dìu dắt con

F *Rall...* D7 Gm

đây dâng Chúa tình yêu giữ cho vẹn toàn.
thương trong thánh điện đây sướng vui ngập tràn.
đi ôi Chúa tình yêu mến thương ngập hồn.

VÂNG LỜI THẦY CON THẢ LƯỚI

Lc 5, 1-11

Thiên Ân

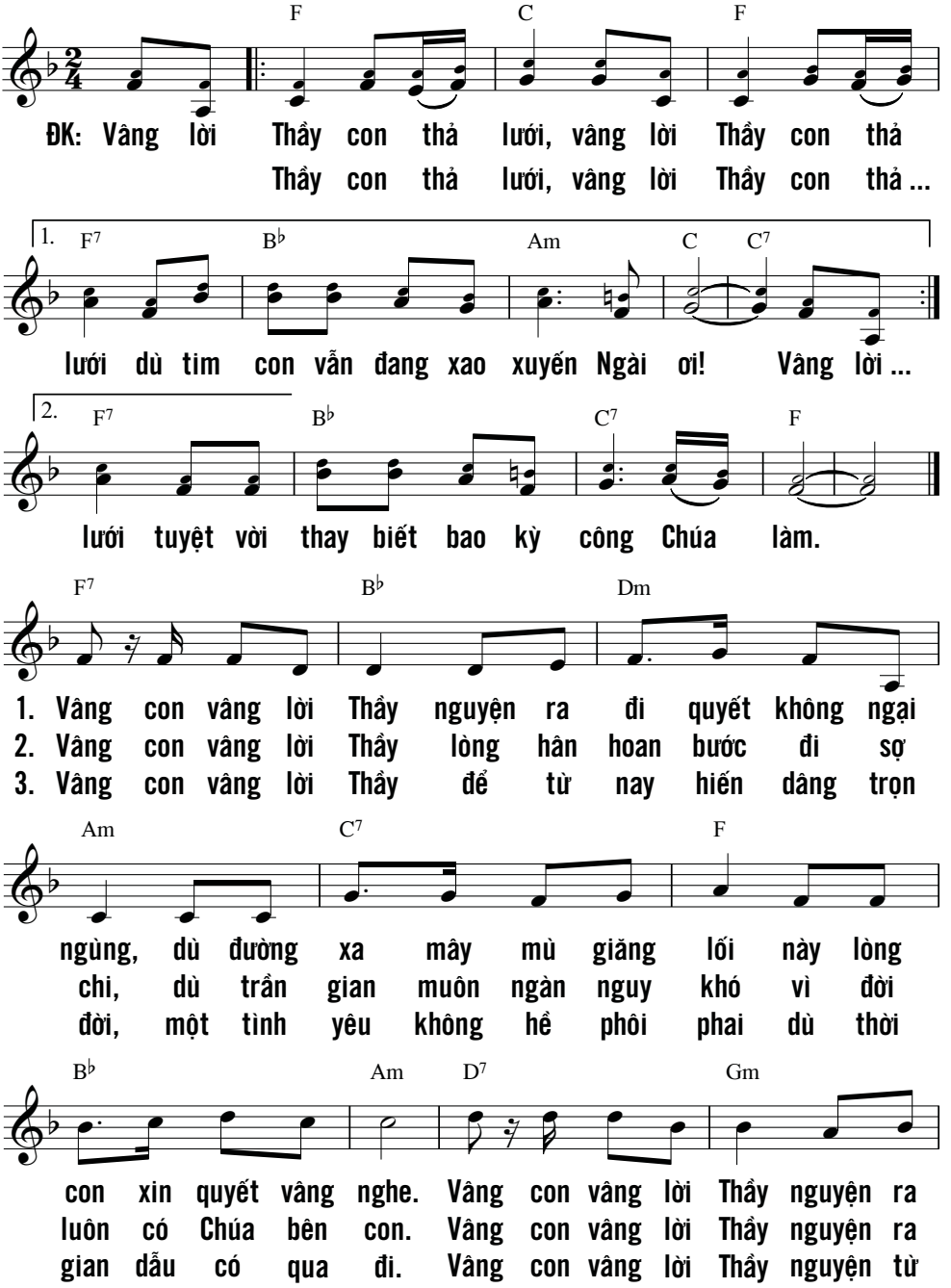

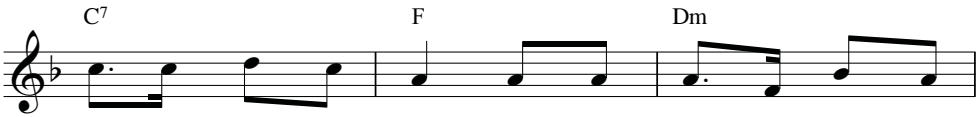

đi loan báo Tin Mừng, cho muôn dân ở khắp muôn
đi làm chứng cho Ngài, trong yêu thương và dám hiến
đây sống chết cho Ngài, bao lo âu cùng với tháng

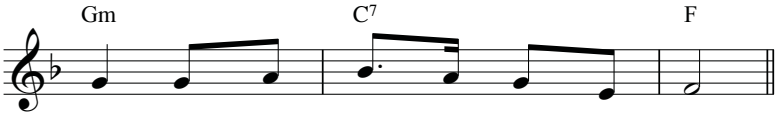

nơi nhận biết Chúa ôi Vua tình yêu.
thân như Thiên Chúa ôi Vua tình yêu.
năm xin dâng Chúa ôi Vua tình yêu.

Lạy Chúa, dầu qua lũng âm u
con sợ gì nguy khốn, vì có Chúa ở cùng.
Côn trượng Ngài bảo vệ, con vững dạ an tâm.
Chúa dọn sẵn cho con bữa tiệc ngay trước mặt quân thù.
Đầu con, Chúa xức đượm dầu thơm,
ly rượu con đầy tràn chan chứa.
Lòng nhân hậu và tình thương CHÚA
ấp ủ tôi suốt cả cuộc đời,
và tôi được ở đền Người
những ngày tháng, những năm dài triền miên.
(Tv 23, 4-6)

VỚI CÀ LÒNG THÀNH CON DÂNG CHÚA

Nguyên Hòa

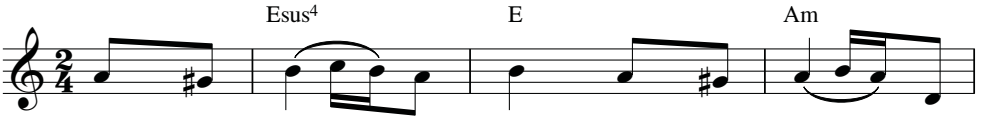

1. Xin nhận lấy đời con như của lễ tình
2. Đây của lễ tình yêu đây của lễ toàn
3. Muôn ngàn nỗi sầu thương muôn cay đắng trần

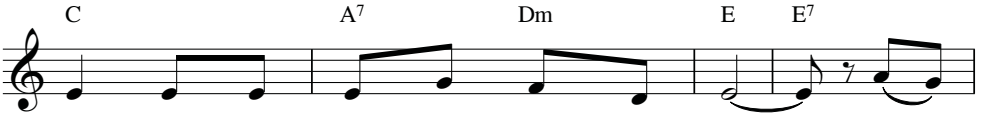

yêu con dâng lên trước ngai tòa cao. Chúa
thiêu đây tâm tư với bao nguyện ước. Chấp
gian xin dâng theo áng hương trầm bay. Ước

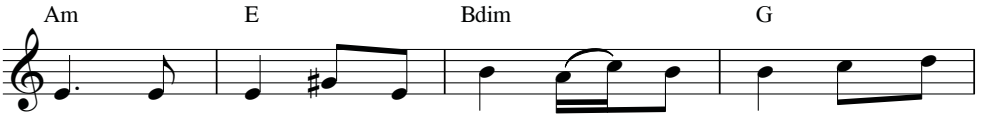

ơi nguyện Ngài cho đời con mãi kiên trung để xứng
tay nguyện cầu cho hồn con vẫn tin yêu để mãi
mong cuộc đời con tỏa sáng tựa sao mai mang chân

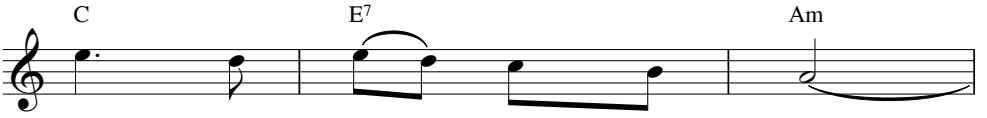

đáng dâng hiến Ngài trọn đời.
mãi vui sống tình tuyệt vời.
lý gieo rắc vào cuộc đời.

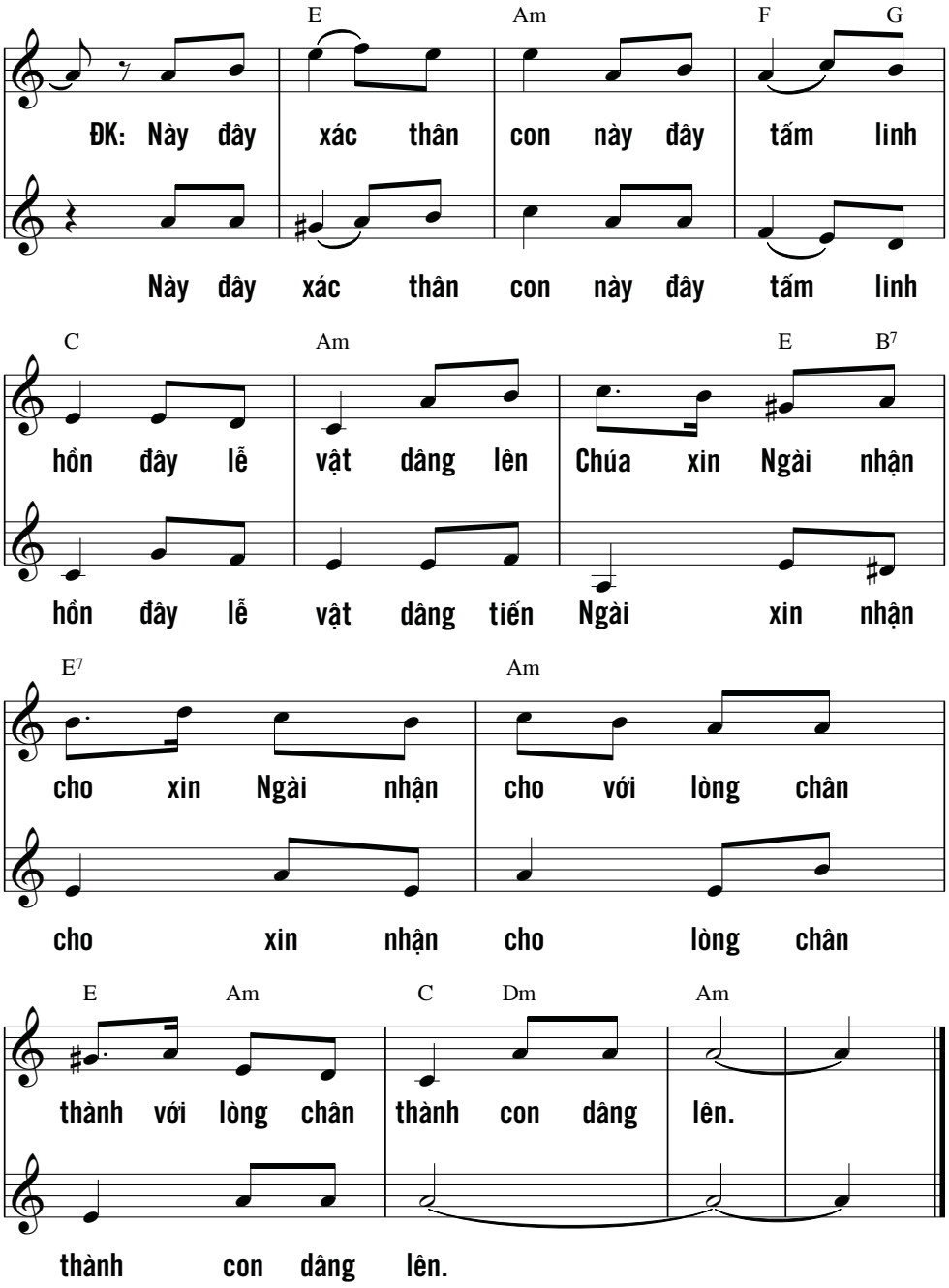
E Am F G
ĐK: Này đây xác thân con này đây tấm linh
Này đây xác thân con này đây tấm linh
C Am E B7
hồn đây lễ vật dâng lên Chúa xin Ngài nhận
hồn đây lễ vật dâng tiến Ngài xin nhận
E7 Am
cho xin Ngài nhận cho với lòng chân
cho xin nhận cho lòng chân
E Am C Dm Am
thành với lòng chân thành con dâng lên.
thành con dâng lên.

YÊU CHO ĐẾN CÙNG

Ga 13, 1b

Nguyễn Duy

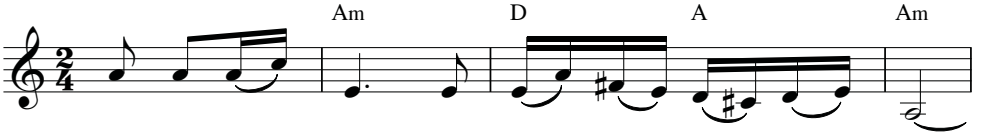

1. Yêu cho đến cùng Ngài đã yêu họ đến cùng.
2. Yêu cho đến cùng Ngài đã sinh nơi máng lừa.
3. Yêu cho đến cùng Ngài đã yêu con đến cùng.
4. Yêu cho đến cùng Ngài rửa chân từng môn đệ.
5. Con theo bước Ngài được sống trong đời linh mục.

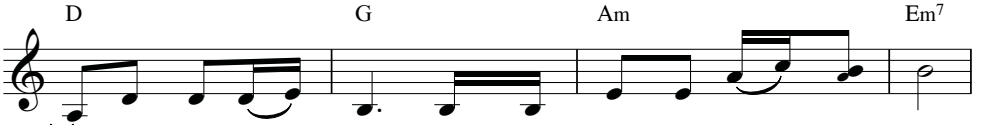

Yêu cho đến cùng là tình yêu chỉ biết trao dâng.
Yêu cho đến cùng Ngài được xuôi về khắp *mọi* nơi.
Trao ban chính Mình làm thần lương để dưỡng nuôi con.
Yêu cho đến cùng Ngài liều thân chịu chết *thảm* thê.
Con mơ ước hoài nguyện được sống và chết *vì* yêu.

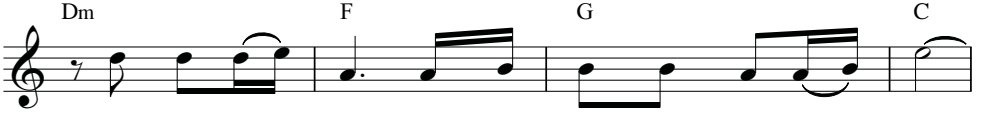

Yêu cho đến cùng là hy sinh quên cả mạng sống.
Yêu cho đến cùng Ngài giang tay đón người tội lỗi.
Yêu cho đến cùng Ngài ân ban những lời hằng sống.
Yêu cho đến cùng Ngài xin vâng nên một của lễ.
Tay con bé nhỏ mà tim con không bờ không bến.

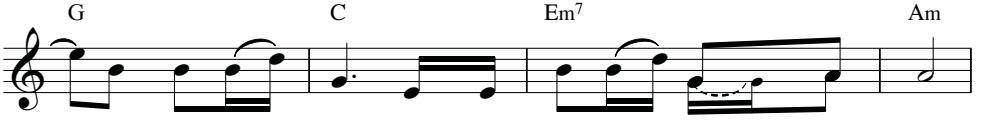

Yêu cho đến cùng một tình yêu hiến tặng nhưng không.
Yêu cho đến cùng Ngài ủi an vỗ về kẻ đơn côi.
Con đâu có hiểu Ngài đã yêu đến tận cùng yêu thương.
Yêu cho đến cùng Ngài thành ơn cứu độ của nhân gian.
Bên con có Ngài thì tình con mãi là tình Giê - su.

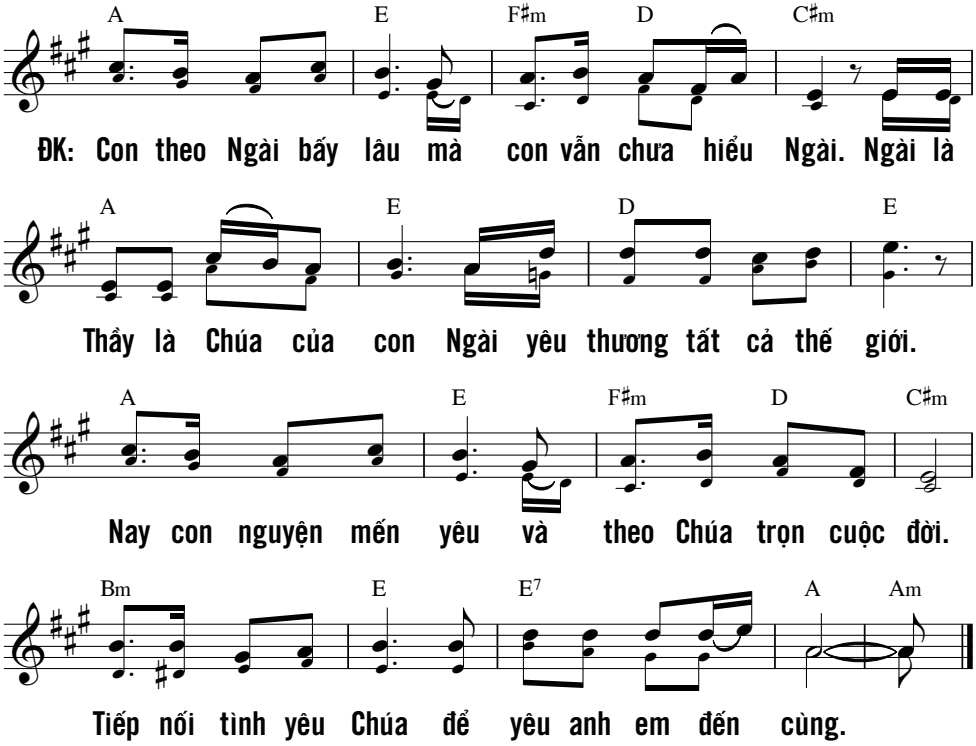

Muôn nước hỡi, nào ca ngợi CHÚA,
ngàn dân ơi, hãy chúc tụng Người !
Vì tình Chúa thương ta thật là mãnh liệt,
lòng thành tín của Người bền vững muôn năm.
Ha-lê-lui-a.
(Tv 117)

XIN DÂNG

Ngọc Kôn

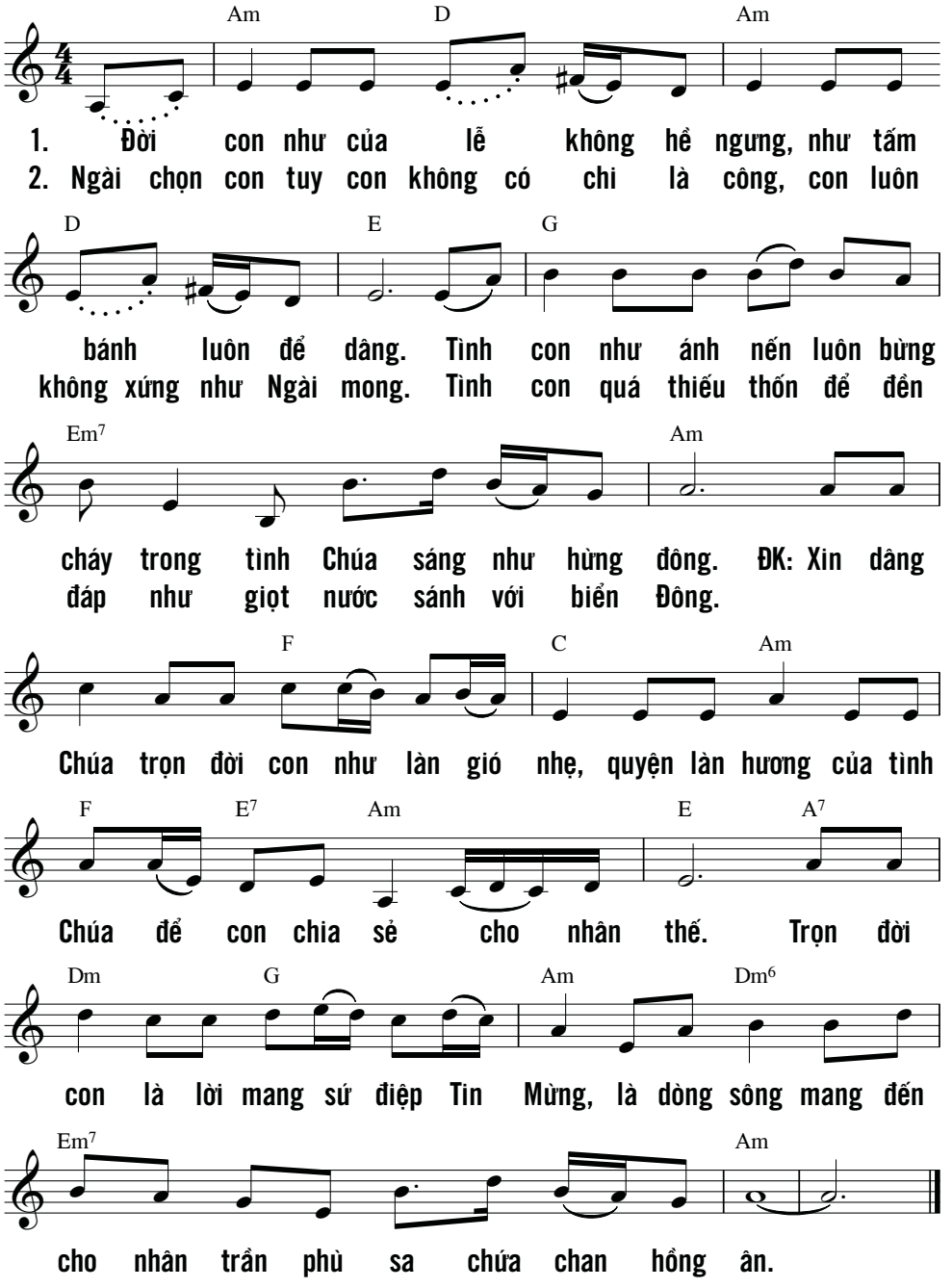

THẢO HIẾU

CẦU CHO CHA MẸ 1

Phanxicô

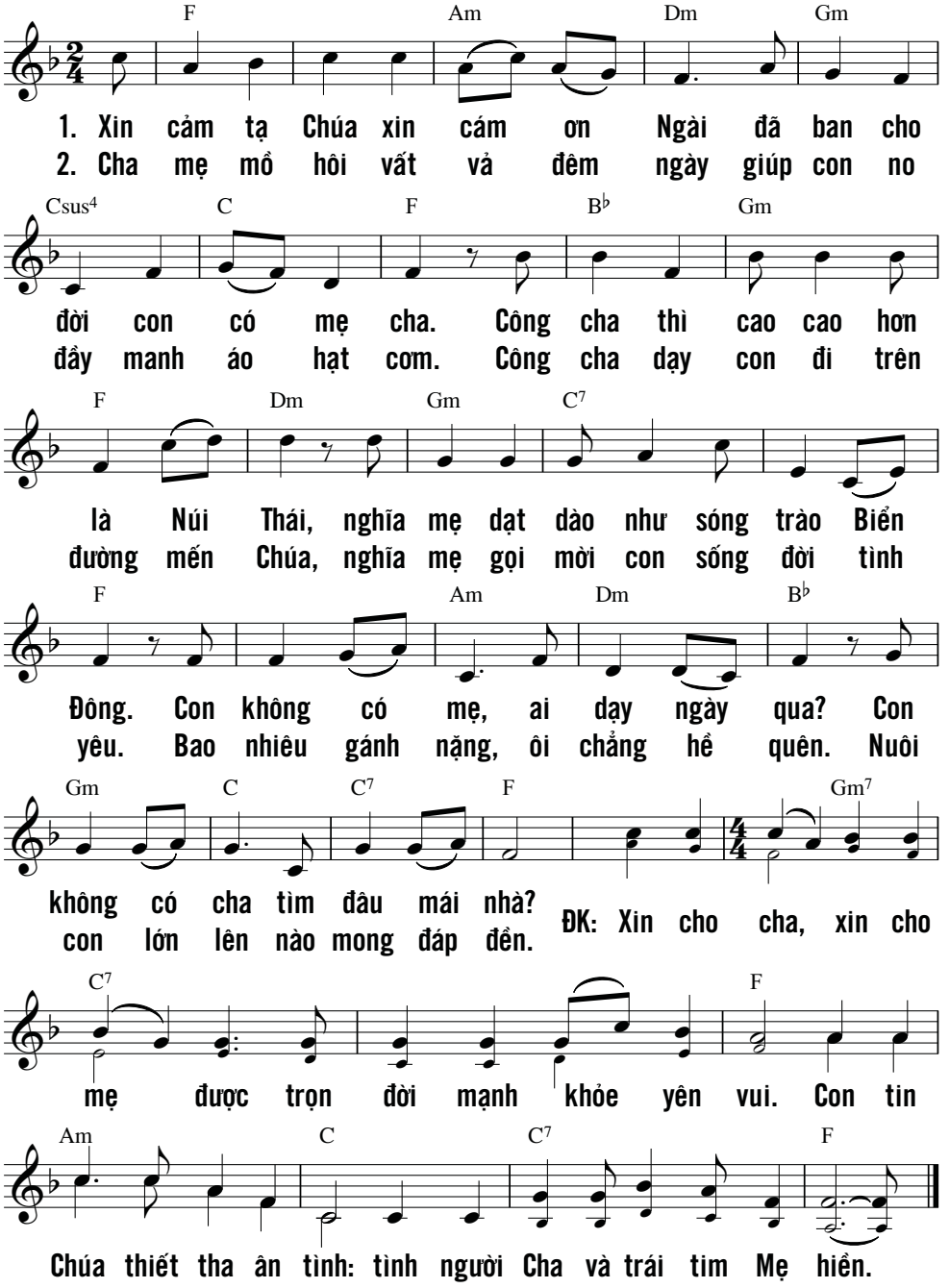

THẢO HIẾU

CẦU CHO CHA MẸ 3

Phanxicô

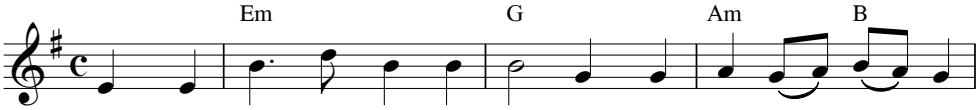

1. Cảm tạ Chúa đã ban cho con ngàn ngày vui một mái gia
2. Nguyện cầu Chúa dẫn đưa con thơ, dạy lòng con đền đáp ân

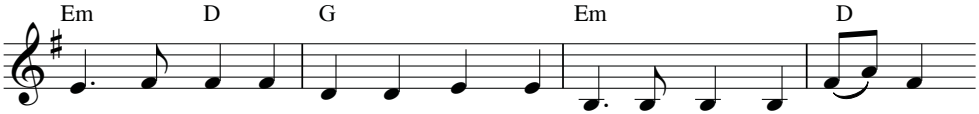

đình, cho con an bình nhờ tay cha mẹ dạt dào dòng sữa thơm
tình, luôn yêu gia đình và thương cha mẹ. Vì đời này có bao

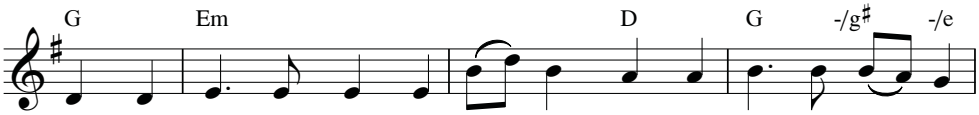

từ vành nôi. Ngọt ngào từng bữa cơm lành tràn vui nước mắt mồ
ngày dần qua, một ngày nào đó không còn mẹ cha. Có nhớ tình

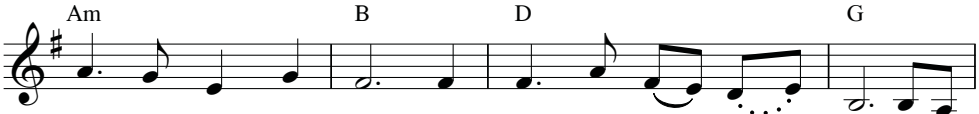

hôi, bao ngày tháng trôi. Thương con nắng mưa dãi dầu đẹp
sâu biết đền đáp đâu. Xin cho những ai còn cha mẹ, vẹn

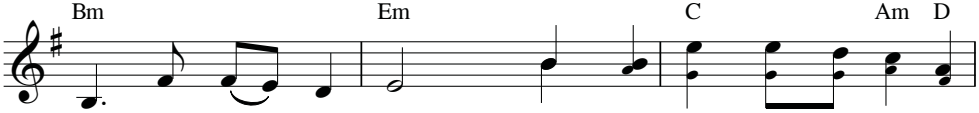

mầu ân nghĩa biển sâu.
tròn nghĩa hiếu tình son.

ĐK: Nguyện cầu Chúa xuống ơn cho mẹ

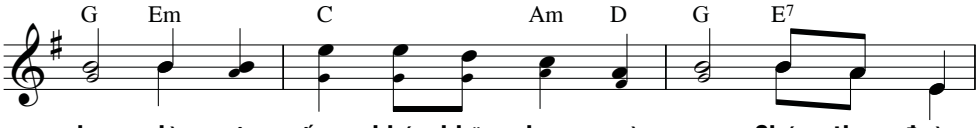

cha, dù cuộc sống khó khăn hơn ngày qua. Chúa theo đường

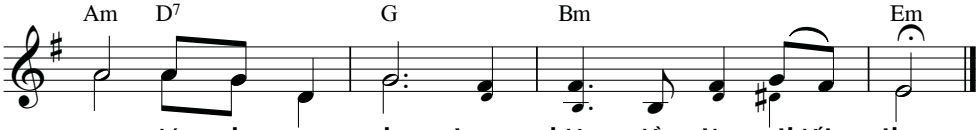

xa, giúp cho mẹ cha trung kiên niềm tin thiết tha.

THẢO HIẾU

CẦU CHO CHA MẸ 4

Phanxicô

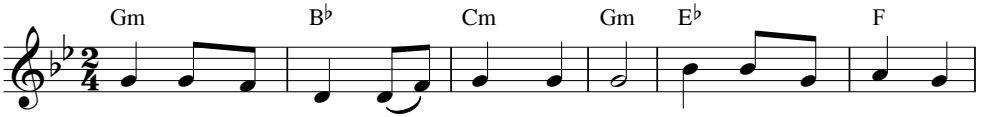

1. Xin dâng lên Trời lời kinh đơn sơ. Xin dâng tuổi thơ sống
2. Xin cho bông hồng nở trên tay cha. Xin cho lời ca vút

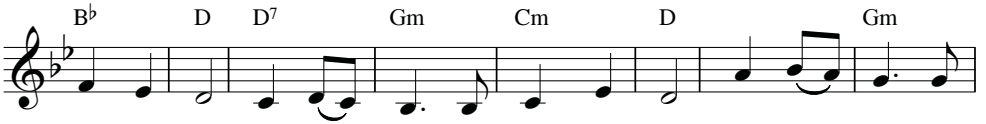

bên cha mẹ. Ai đếm được trời muôn ánh sao. Cha với mẹ tình
trong tim mẹ. Xin Chúa mở lòng con bé thơ, thương cha mẹ đẹp

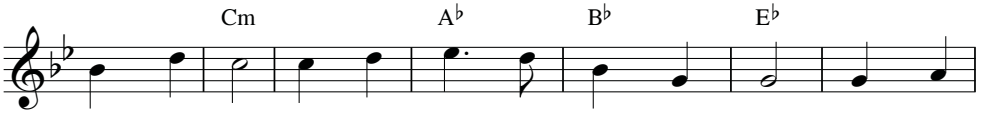

thương xiết bao. Khi mưa nắng gian lao miệt mài. Khi thức
như ước mơ. Cho con nhớ trên con đường tình, không ai

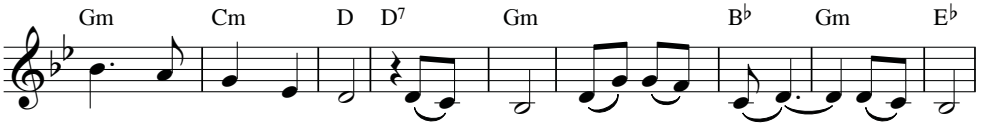

trắng qua bao đêm dài. Suối nguồn ơn cha mẹ suốt đời
quý hơn cha mẹ mình. Đáp tình sao cho đủ, suốt đời

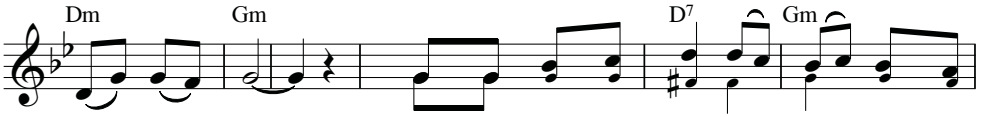

xin không quên. ĐK: Nguyện tình yêu Thiên Chúa đến ở trong gia
xin không quên.

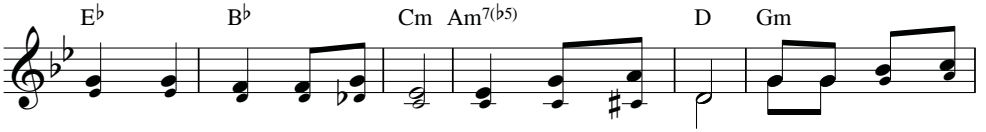

đình người, cho cha với mẹ được muôn phúc lành. Đời dù bao gian

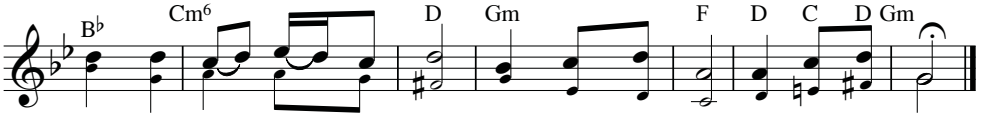

khó luôn tìm thấy niềm vui, đẹp trong mái nhà bài ca thái hòa.

THẢO HIẾU

CẦU CHO CHA MẸ 7

Phanxicô

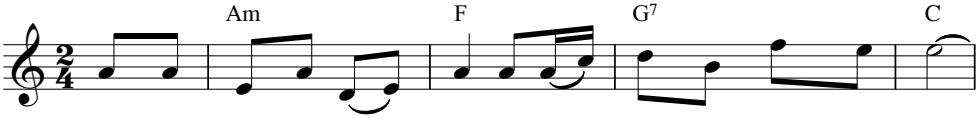

1. Con ra đời có mẹ cha, là trời cao biển lớn bao la.
2. Nuôi con bằng sữa tình yêu, và dạy con bằng tiếng thương yêu.

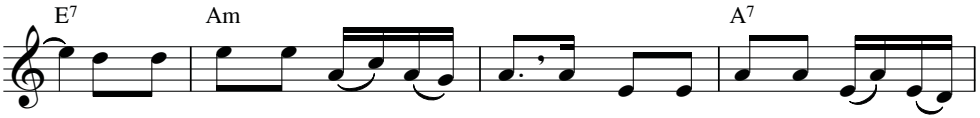

Từng ngày qua giữa tuổi ngọc ngà, con là nụ hoa bé nhỏ trong
Là nụ hoa bé nhỏ dại khờ, con nhờ mẹ cha mới trở nên

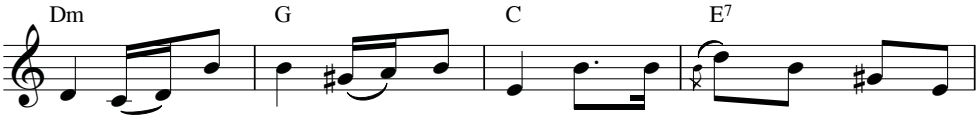

nhà. Nhờ công cha nhờ nghĩa mẹ, con khôn lớn trong muôn lời
người. Bàn tay cha giòng sữa mẹ. Xin ghi nhớ không bao giờ

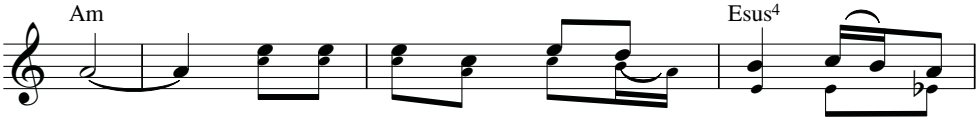

ca.
quên.

ĐK: Xin ơn trên gội xuống muôn nhà, giúp mẹ

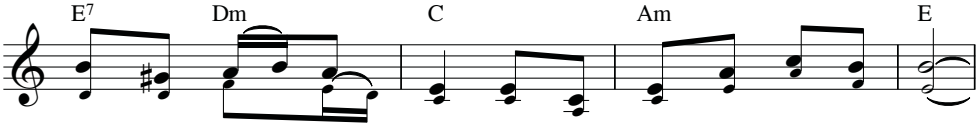

cha ngày tháng an hòa, bao nhọc nhằn sinh trái đơm hoa.

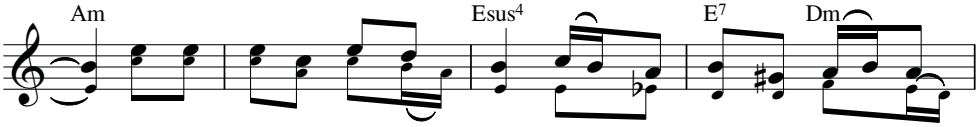

Xin cho con ở giữa gia đình, sống làm sao đền đáp ân

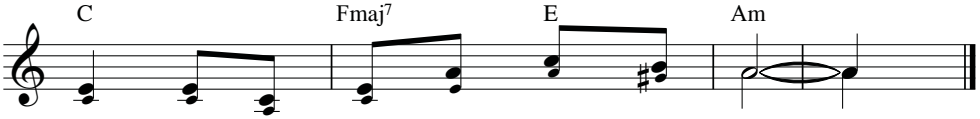

tình, ơn biển trời ghi khắc trong tim.

THẢO HIẾU

CẦU CHO CHA MẸ 5

Phanxicô

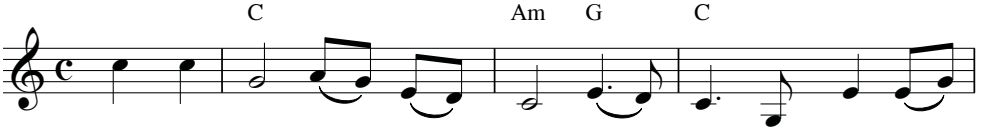

1. Cây có cội, nước có nguồn. Có Trời thì mới có
2. Sông sẽ cạn, núi sẽ mòn. Mãi còn tình nghĩa sắt

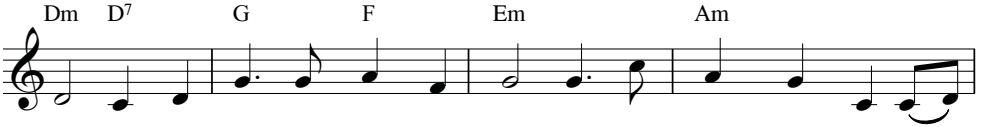

ta. Và sinh ra trong cõi người ta, ai cũng mang nghĩa mẹ tình
son. Từ tuổi thơ như lá còn non, xin sống sao cho tròn phận

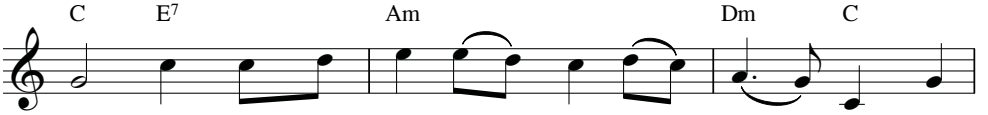

cha. Công cha như núi, nghĩa mẹ cao vời. Dòng sữa
con. Con như chiếc lá, cha mẹ như cành. Mầu lá

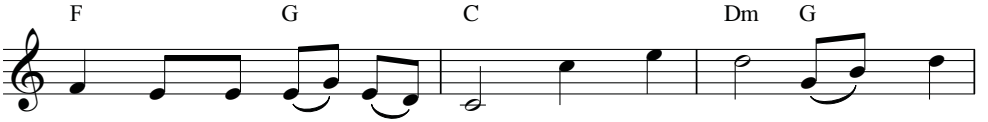

thơm linh thiêng đã bao đời. Dòng sữa thơm, dòng sữa
xanh trong ơn nghĩa sinh thành. Nguyện Chúa thương, nguyện Chúa

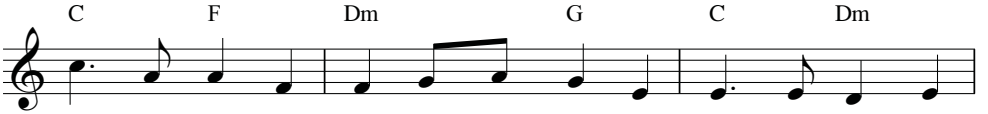

thơm như ơn từ trời ban xuống cho loài người, cha mẹ thương
thương trên con đường dài bao tháng năm miệt mài. Cho đời mẹ

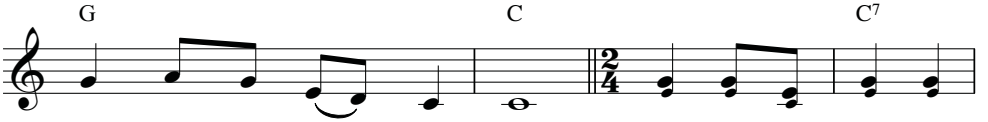

mến dắt con đi vào đời. ĐK: Xin cho mẹ cha vui
cha thắm tươi trong tình Ngài.

THẢO HIẾU

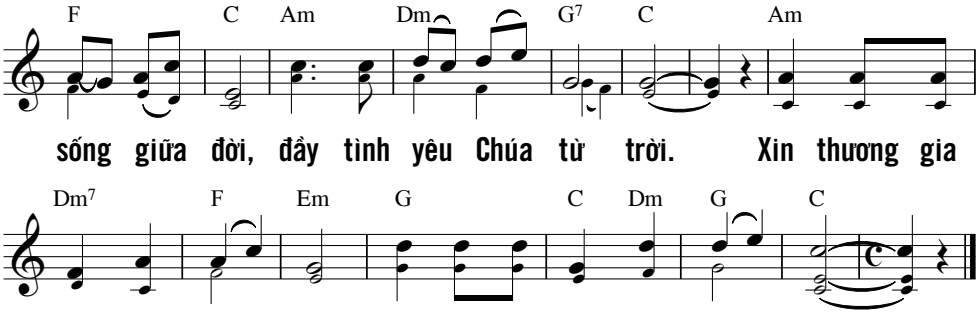

CẦU CHO CHA MẸ 2

Phanxicô

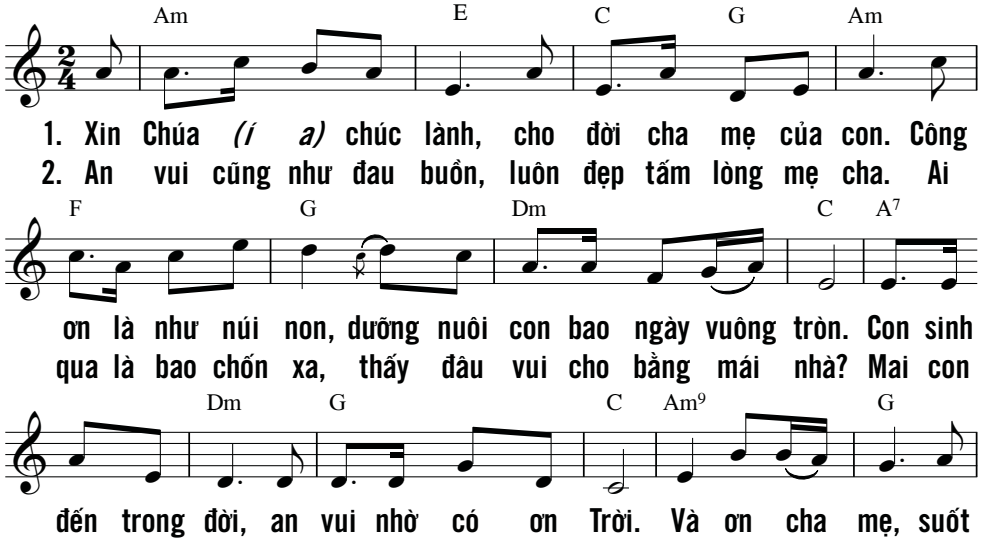

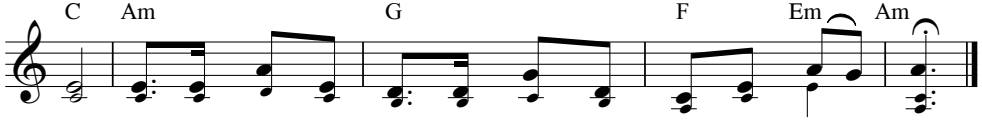

CẦU CHO CHA MẸ 8

Phanxicô

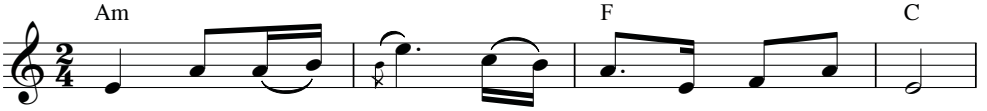

1. Tình cao như núi, như hoa là hoa thắm mầu.
2. Trời bao thương mến, cho con được một mái nhà.
3. Dù mai khôn lớn, đi xa là xa mái nhà,

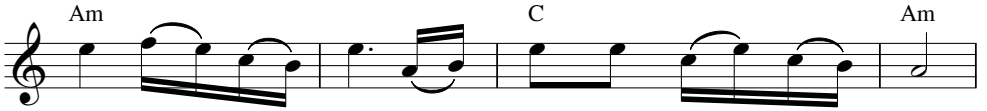

Ơn nghĩa biển sâu nào ai không nhớ trong lòng.
Con có mẹ cha là như hoa nở trên cành.
ơn nghĩa mẹ cha đẹp như hoa chẳng phai nhòa.

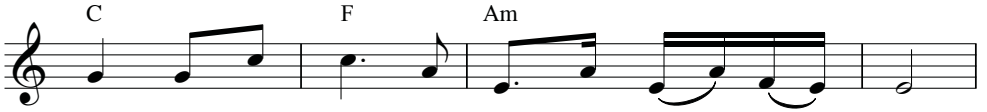

Từng ngày long đong, cha mẹ vất vả trăm chiều.
Nhìn về xa xưa, ôi lòng biết nói sao vừa.
Đường đời đi xa, ân tình nhắn hỏi bao người:

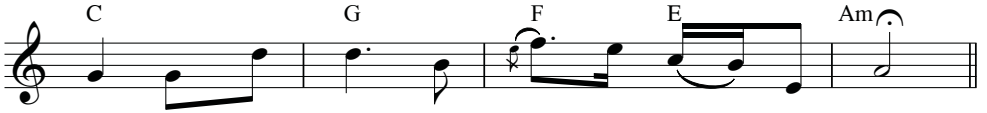

Một đời thương đau còn mãi đến khi bạc đầu.
Tình mẹ công cha ngời sáng bao nhiêu ngày qua.
Này tình bao la nào thấy ai hơn mẹ cha?

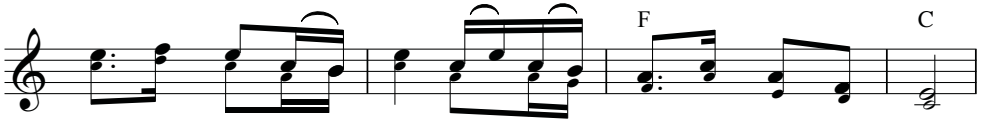

ĐK: Xin Chúa ban nhiều ơn giúp cha mẹ giữa bao nhọc nhằn.

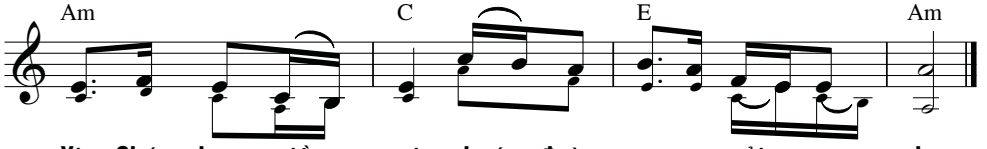

Xin Chúa ban niềm vui, bước đường xa an ủi mẹ cha.

THẢO HIẾU

CẦU CHO CHA MẸ 10

Phanxicô

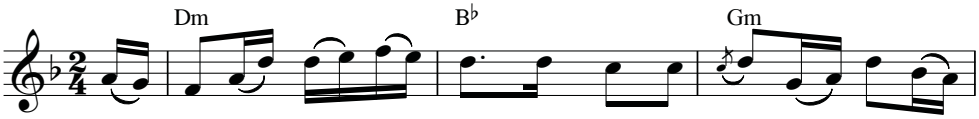

1. Cánh đồng cho bông lúa ngon. Cánh tay Thiên Chúa đặt con làm
2. Suốt đời tin yêu thiết tha. Chúng con theo bước mẹ cha trọn

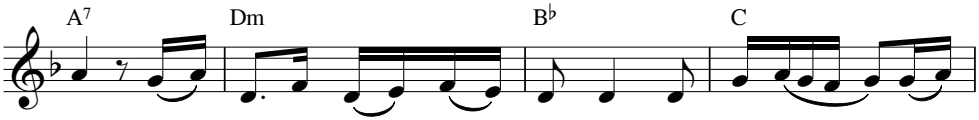

người. Bắt đầu *(ơ)* mở mắt chào đời mẹ cha *(ơ...)* nuôi
niềm. Với mẹ *(ơ)* nguyện sống dịu hiền cùng cha *(ơ...)* trung

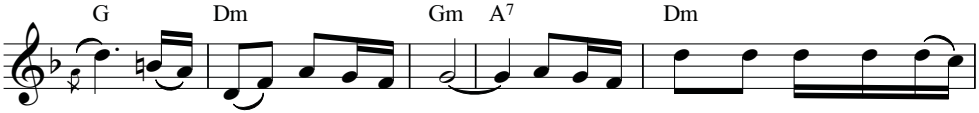

dưỡng, biển trời mến *(ơ ơ)* thương. Mến *(ơ ơ)* thương ru con trong đêm
chính, vững bền sắt *(ơ ơ)* son. Sắt *(ơ ơ)* son luôn ghi trong tim

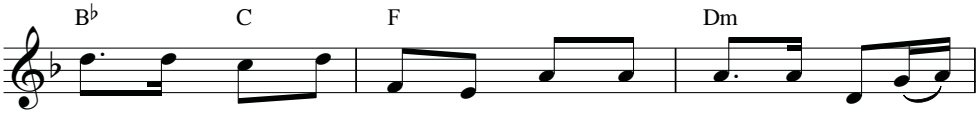

sương, trĩu vai gánh nặng ngàn muôn đau thương, ôi ngàn đau
con, tháng năm nghĩa mẹ tình cha không quên, suốt đời không

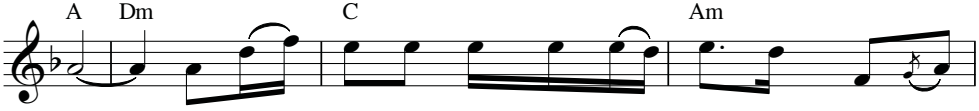

thương. Nhìn khắp nơi trên quê hương bao la, nghĩa mẹ tình
quên. Nhìn biết bao hy sinh bao gian nan, ước nguyện đời

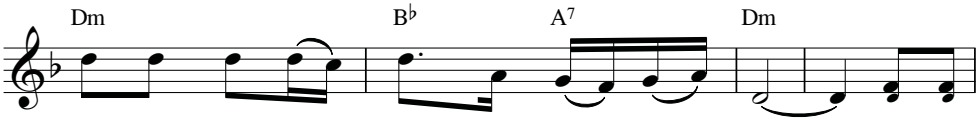

cha như muôn bông hoa thắm muôn mái nhà. **ĐK:** Xin ơn
con luôn luôn chăm ngoan, tháng năm đáp đền.

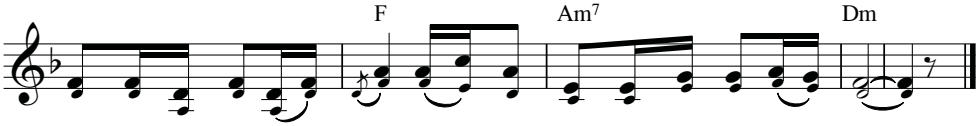

trên cho mẹ cha hạnh phúc, suốt cuộc đời niềm tin yêu thiết tha.

THẢO HIẾU

CẦU CHO CHA MẸ 9

Phanxicô

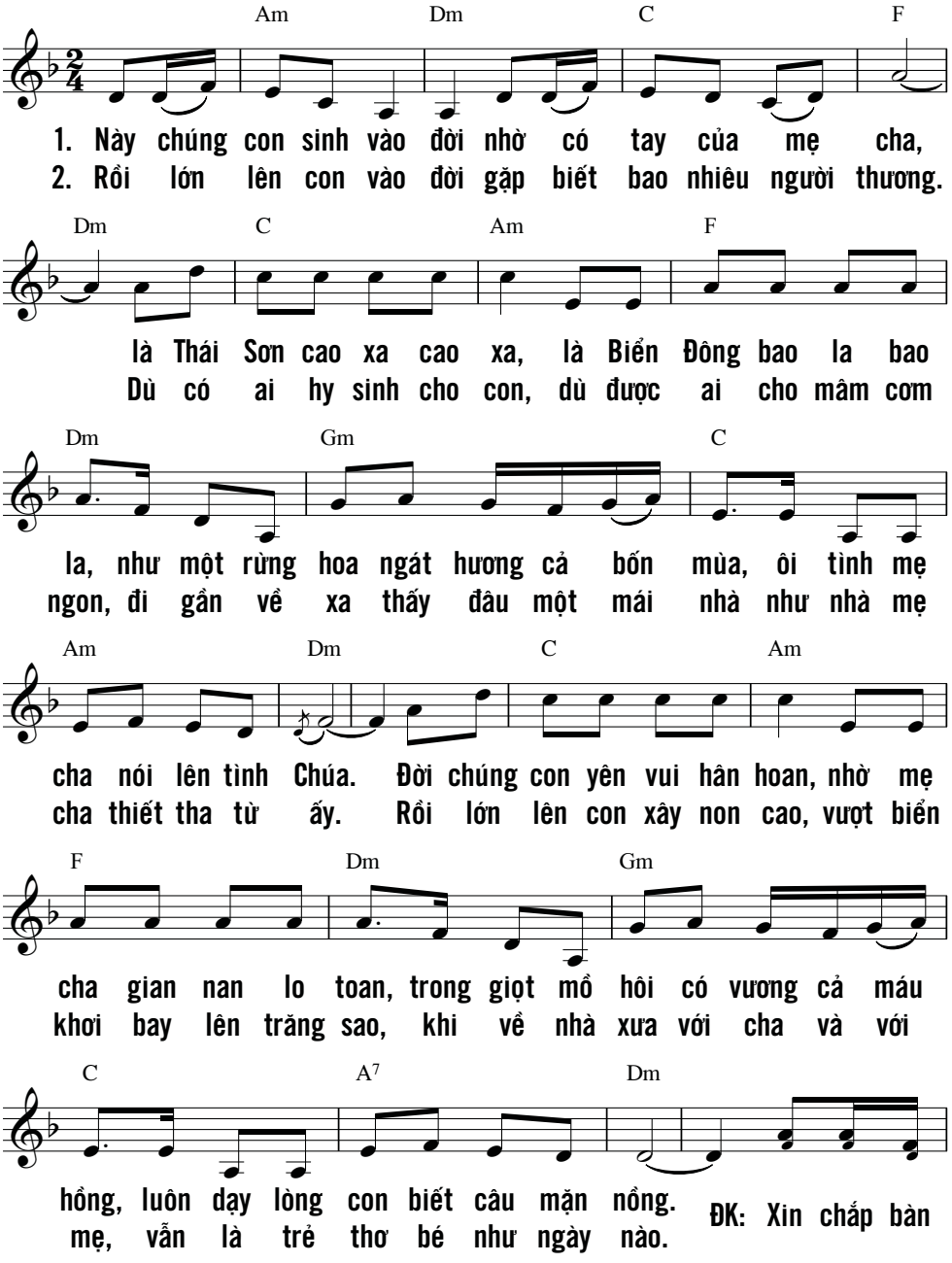

THẢO HIẾU

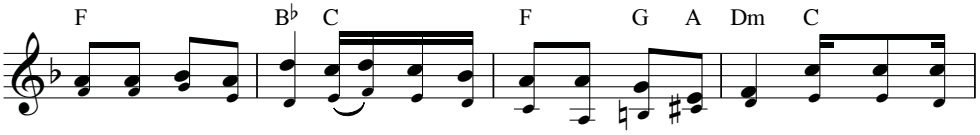

tay xin hát lời ca, thiết tha xin Trời giúp cho mẹ cha, sáng mãi ước

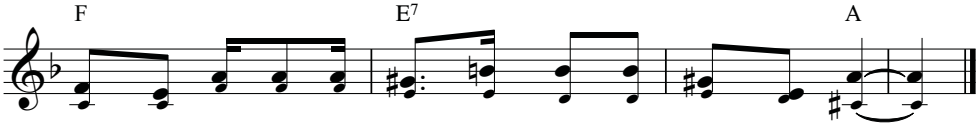

nguyền và vơi đi ưu phiền, trăm năm mãi được bình yên.

CẦU CHO CHA MẸ 6

Phanxicô

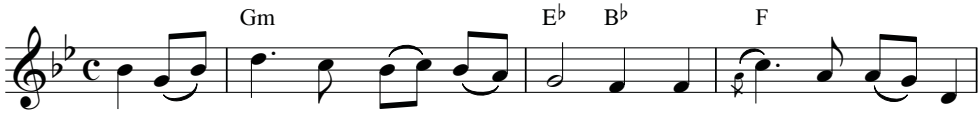

1. Con còn bé nên chẳng có gì mà đền đáp ơn cha mẹ
2. Cha mẹ sống gian khổ giữa đời, lòng chỉ muốn cho con nụ

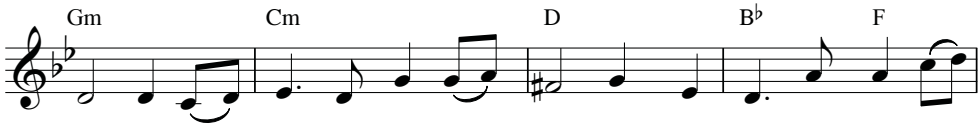

mình. Con chỉ biết cầu xin Chúa Trời, giúp cha mẹ an vui suốt
cười. Tấm lòng đó là trăng sáng ngời, xin Chúa Trời luôn luôn chúc

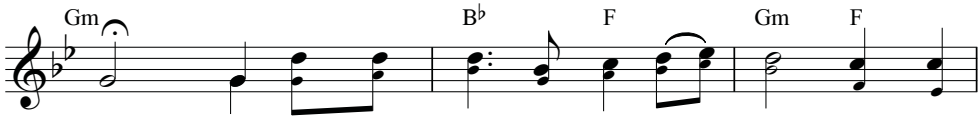

đời.
lành. ĐK: Mẹ cha thương con tình như núi non không hao

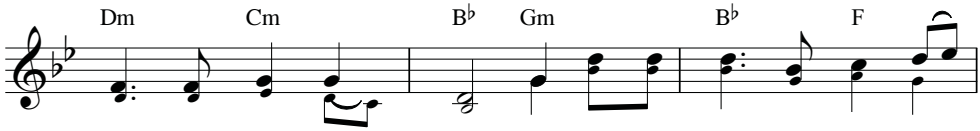

mòn là không hao mòn. Dù mai sau đây đời con lớn

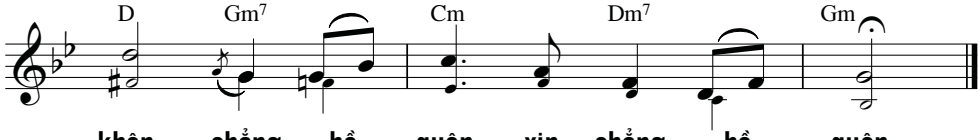

khôn, chẳng hề quên, xin chẳng hề quên.

CÔNG ƠN CHA MẸ

Anh Tuấn

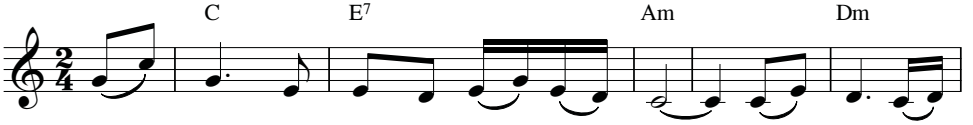

1. Nhớ chăng sông sâu thì cũng có nguồn. Cánh chim có
2. Chúa thương ban cho cuộc sống mỗi người. Có cha có
3. Núi cao sao so được với công người. Nghĩa cha nghĩa
4. Tháng năm mong con được sống nên người. Với bao nỗi

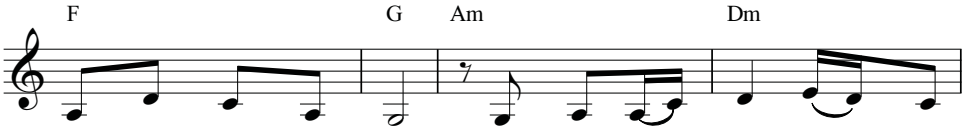

tổ lớn khôn theo bầy. Nhọc lòng khổ tâm tháng ngày,
mẹ dưỡng nuôi trong đời. Nhọc nhằn khổ đau sớm chiều,
mẹ ví như sao trời. Tình mẹ bao la ngút ngàn,
buồn nỗi vui trong đời. Lòng mẹ tựa như suối nguồn,

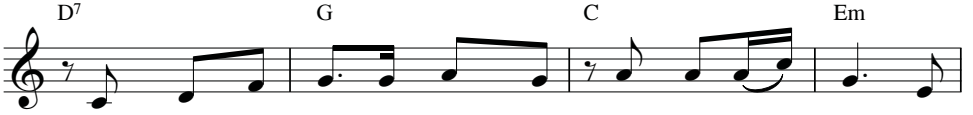

người người ai ơi xin chớ quên. Công ơn dưỡng nuôi nay
ngày dài đêm thâu bao lắng lo. Nuôi con tháng năm mong
biển dài sông sâu ơn nghĩa cha. Ai ơi hãy ghi ra
rừng già non cao ơn nghĩa cha. Công ơn dưỡng nuôi ai

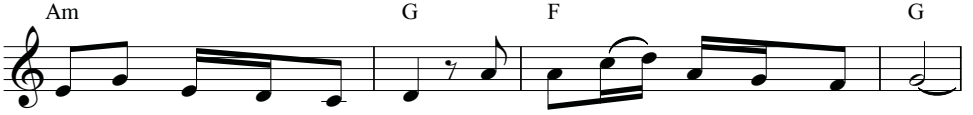

ta lớn khôn lên nhờ đâu, công cha nghĩa mẹ ân tình sâu.
con lớn khôn trong ngày sau, mong con sống vui trên đường xa.
đi nhớ công ơn mẹ cha, an vui nhớ công ơn mẹ cha.
ơi lớn khôn xin đừng quên, ai ơn lớn khôn xin đừng quên.

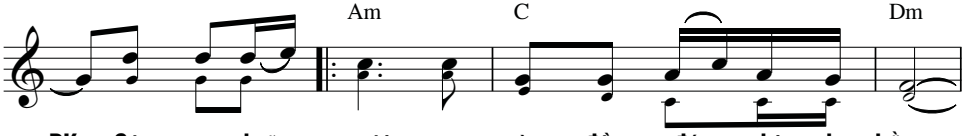

ĐK: Công ơn dưỡng nuôi con nào đền đáp chi cho bằng.
thương ban nhiều hồng phúc cho cha mẹ.

THẢO HIẾU

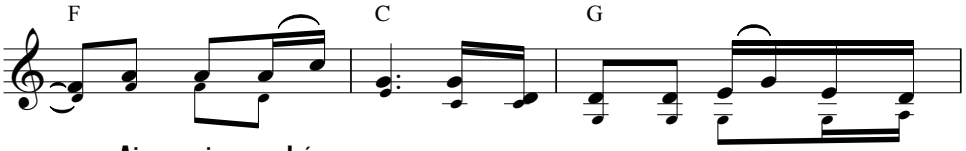

Ai ơi chớ quên cha mẹ là dòng máu trong thân
Bao năm dưỡng nuôi lao nhọc thành lộc Chúa ban trên ...

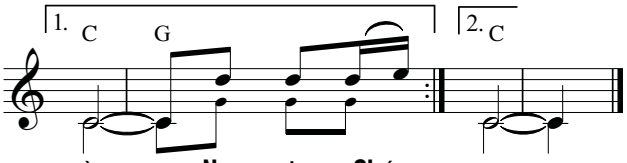

này. Nay xin Chúa ...
trời.

THÁNH HÓA GIA ĐÌNH

Từ Duyên

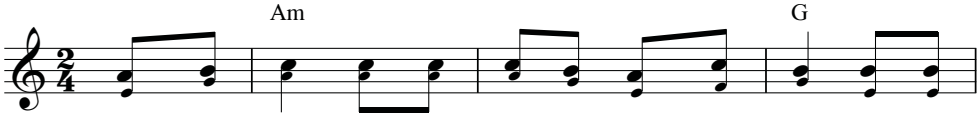

ĐK: Nguyện xin Chúa hãy thánh hóa gia đình chúng con để mọi

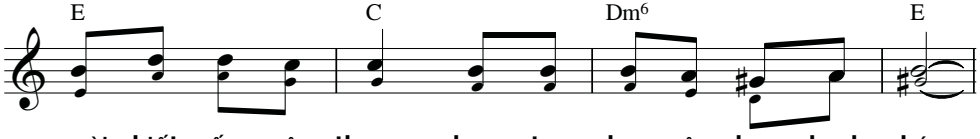

người biết sống yêu thương chung tay nhau xây dựng hạnh phúc.

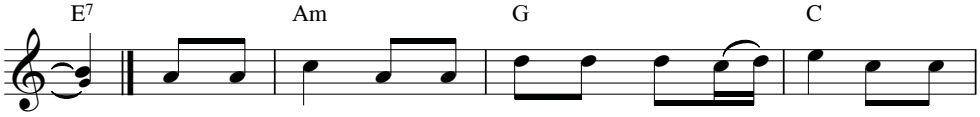

1. Ngài gìn giữ để người cha nêu gương cần mẫn và người
2. Ngài dủ thương để người cha chăm lo gìn giữ và người

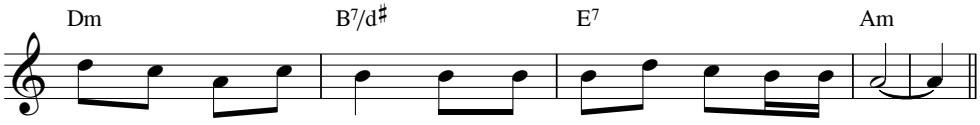

con sống đời thảo ngoan còn người mẹ biết lo cho gia đình.
con yêu mẹ mến cha còn người mẹ biết vun xây gia đình.

NHỚ VỀ TÌNH MẸ CHA

Trầm Hương, FMSR

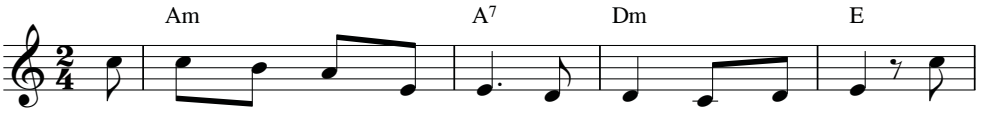

1. Chúa tác sinh con vào đời cho con một mái ấm. Có
2. Tiếng hát ru con vào đời đêm đêm mẹ thao thức. Uốn
3. Có những khi xuôi dòng đời con nghe lòng phơi phới. Thấp

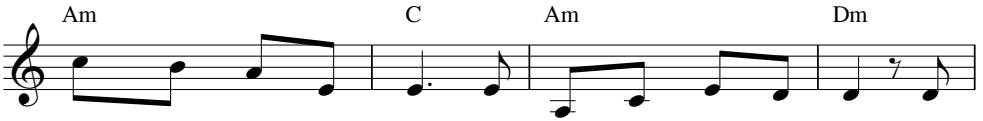

bóng cha yêu hiền hòa, có tình mẹ rất bao la. Tình
nắn cho con thành người, mối tình phụ tử khôn vơi. Rồi
thoáng hương hoa gọi mời, ngất trời hạnh phúc lên ngôi. Rồi

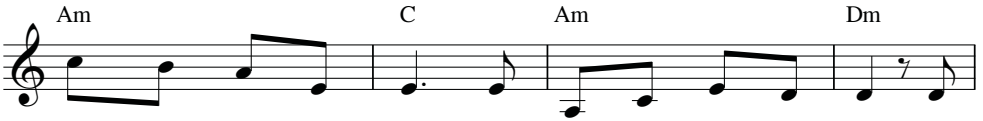

bóng cha yêu hiền hòa, có tình mẹ rất bao la. Tình
nắn cho con thành người, mối tình phụ tử khôn vơi. Rồi
thoáng hương hoa gọi mời, ngất trời hạnh phúc lên ngôi. Rồi

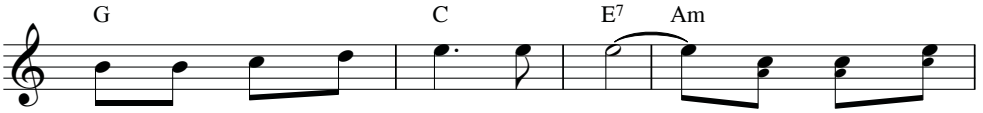

ngụp lặn trong hạnh phúc biết mấy.
lòng mẹ cha luôn mãi dõi bước. ĐK: Ngọt ngào khúc
lòng mẹ cha như những bóng mát.

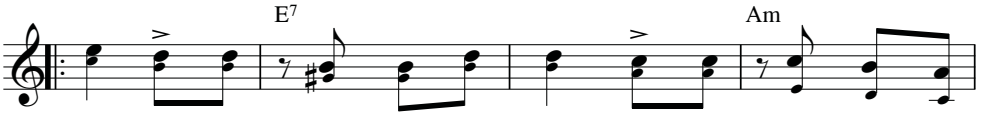

hát tri ân. Nguyện cầu Chúa xuống muôn ân. Giúp cha mẹ
cháy tiêu hao. Một đời vất vả gian lao. Nhắc trong lòng

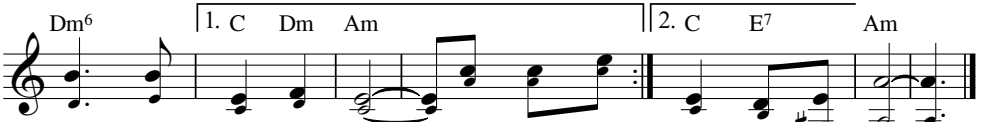

con tháng ngày an hòa. Tựa ngọn nến ...
con nghĩa ... nặng tình mẹ cha.

THẢO HIẾU

ƠN CHA NGHĨA MẸ

Thái Nguyên

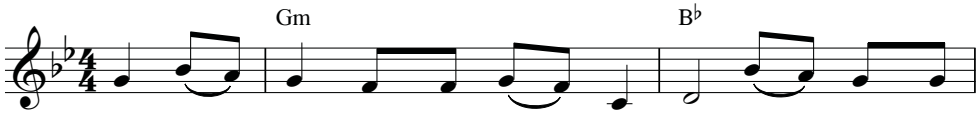

1. Đi khắp nơi không ai tốt bằng mẹ. Gánh nặng cuộc
2. Đâu có ai yêu con những bằng mẹ. Chẳng một người
3. Con mến yêu vâng nghe những lời mẹ. Sống đẹp đời

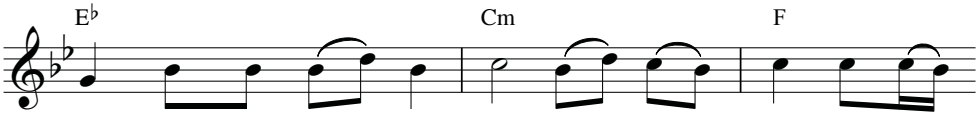

đời không ai khổ bằng cha. Biển mênh mông không đong
nào thương con sánh bằng cha. Dẫu bôn ba trên muôn
mình khi vâng giữ lời cha. Dẫu phong ba qua bao

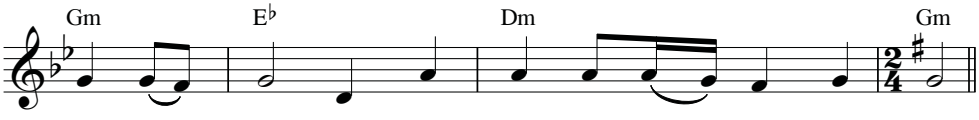

đầy tình mẹ. Trời bao la không che được công cha.
dặm đường đời. Lòng con luôn vẫn nhớ mẹ thương cha.
chặng đường dài. Tình thương cha với nghĩa mẹ không phai.

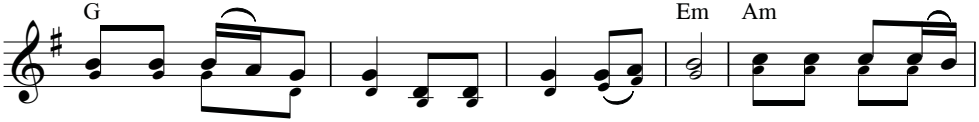

ĐK: Ôi công cha tình mẹ cả đời không nói hết. Ôi ơn cha nghĩa

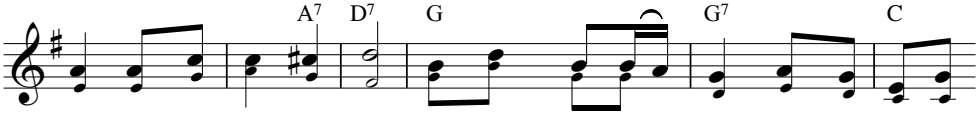

mẹ đời con sao báo đáp. Xin Chúa thương đổ đầy những ơn lộc trên

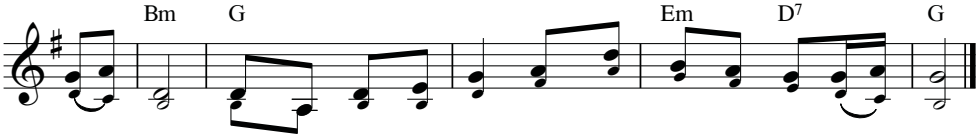

các ngài. Sống một đời bình an cùng cháu con vui vầy tháng năm.

THẢO HIẾU

TÌNH CHA NGHĨA MẸ

Nguyễn Duy

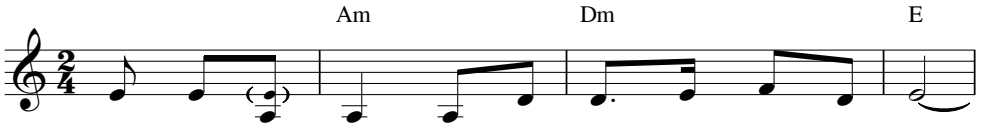

1. Cho con làm người bàn tay cha nâng đỡ chở che.
2. Uống nước *nhớ* nguồn làm con luôn thảo kính mẹ cha.

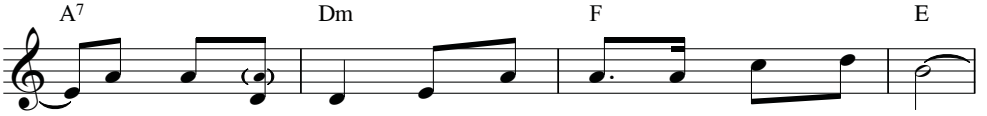

Cho con vào đời mẹ thương yêu dạy con bước đi.
Uống nước *nhớ* nguồn người ơi xin đừng quên nghĩa ân.

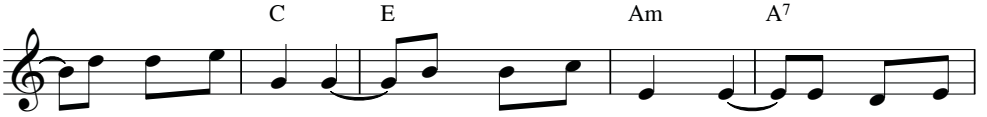

Cho con thắm nụ cười, cho con lớn thành người. Ôi tình mẹ
Bay cao đến tận trời, vinh quang lúc thành tài. Xin người hãy

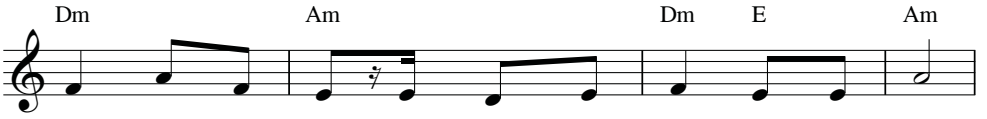

cha quá bao la, ôi tình thương đó tựa biển xa.
nhớ nhớ công ơn, sinh thành nuôi dưỡng của mẹ cha.

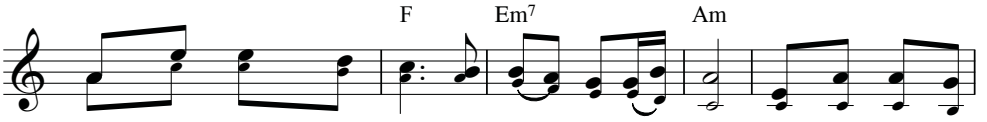

ĐK: Nguyện Chúa xuống muôn ơn cho cha mẹ của con. Được mãi mãi an

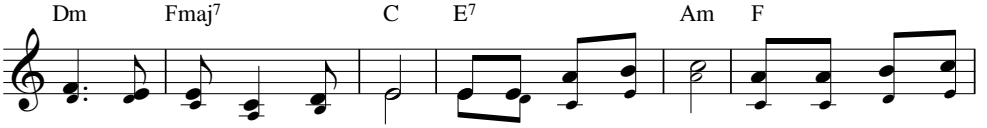

khang đi qua từng năm tháng. Dù đời bao sóng gió thì lòng con vẫn

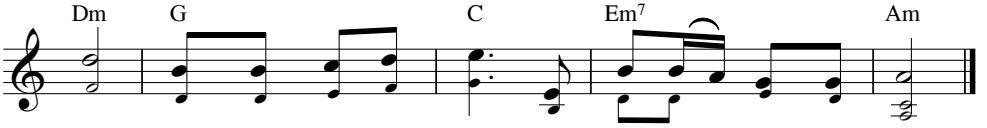

nhớ. Trọn niềm tin yêu Chúa đền đáp ân tình mẹ cha.

THẢO HIẾU

CẦU HỒN

BẾN THIÊN ĐÀNG

Hải Triều - Hải Linh

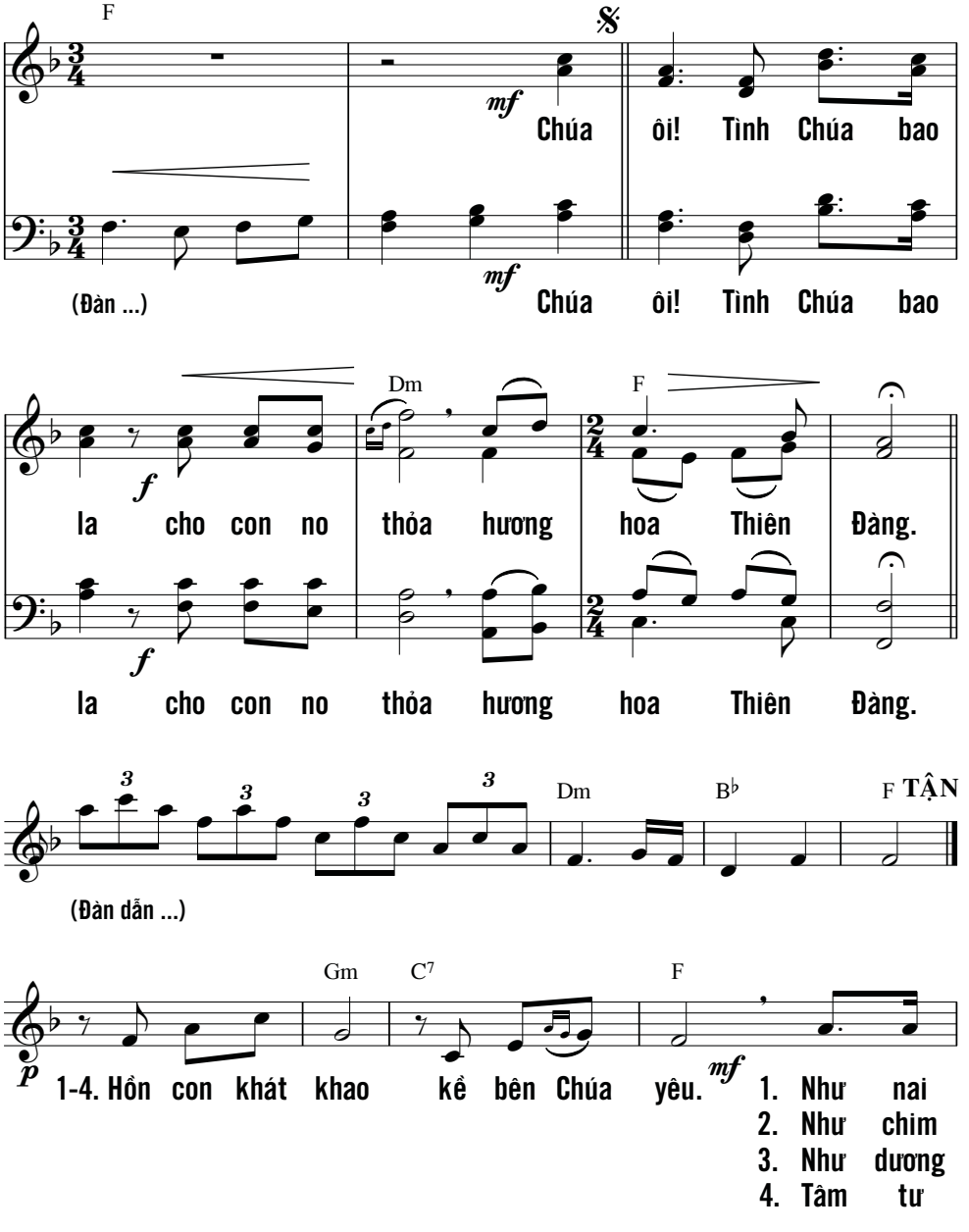

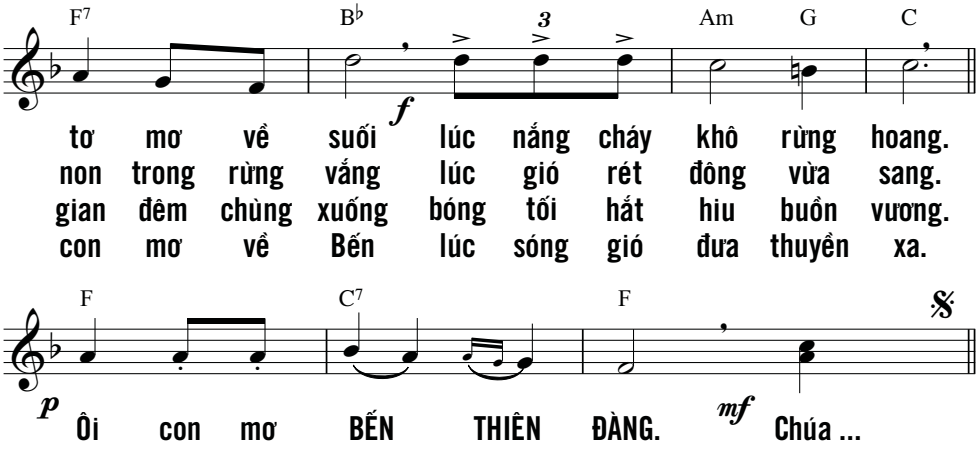

CA DÂNG LỄ

Vũ Đình Ân

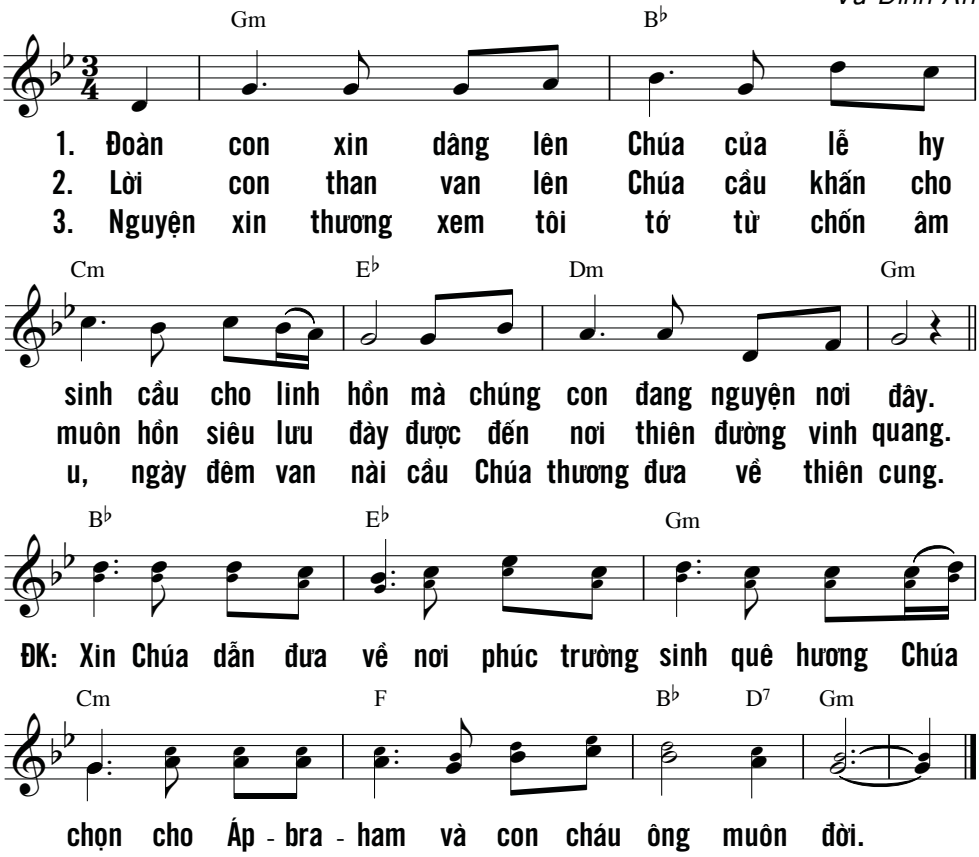

CÁT BỤI HƯ VÔ

Trầm Hương, FMSR

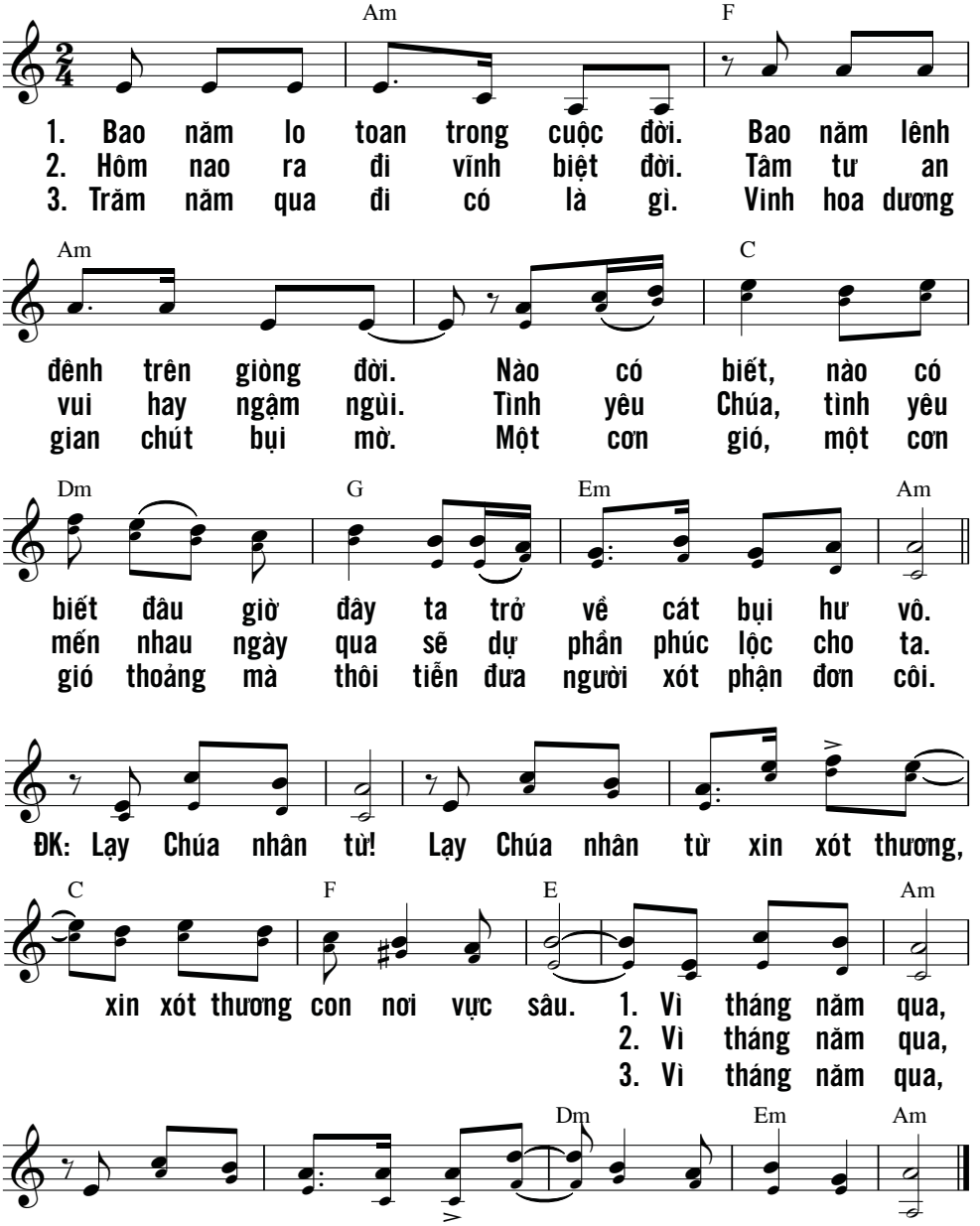

CON ĐÃ CẬY TRÔNG

Ý Tv 24

Nguyên Kha

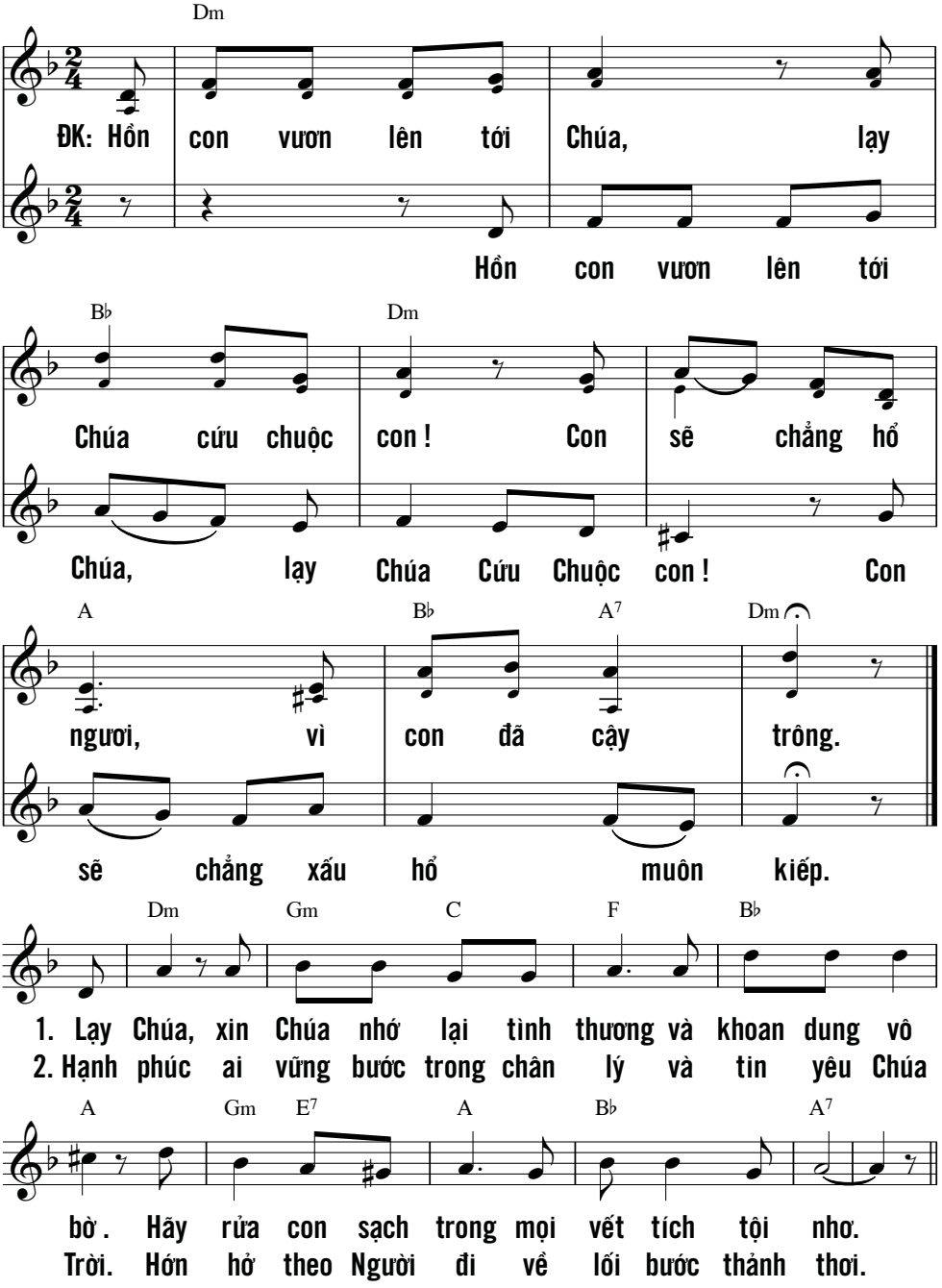

CHÚA GỌI CON VỀ

Lan Thanh

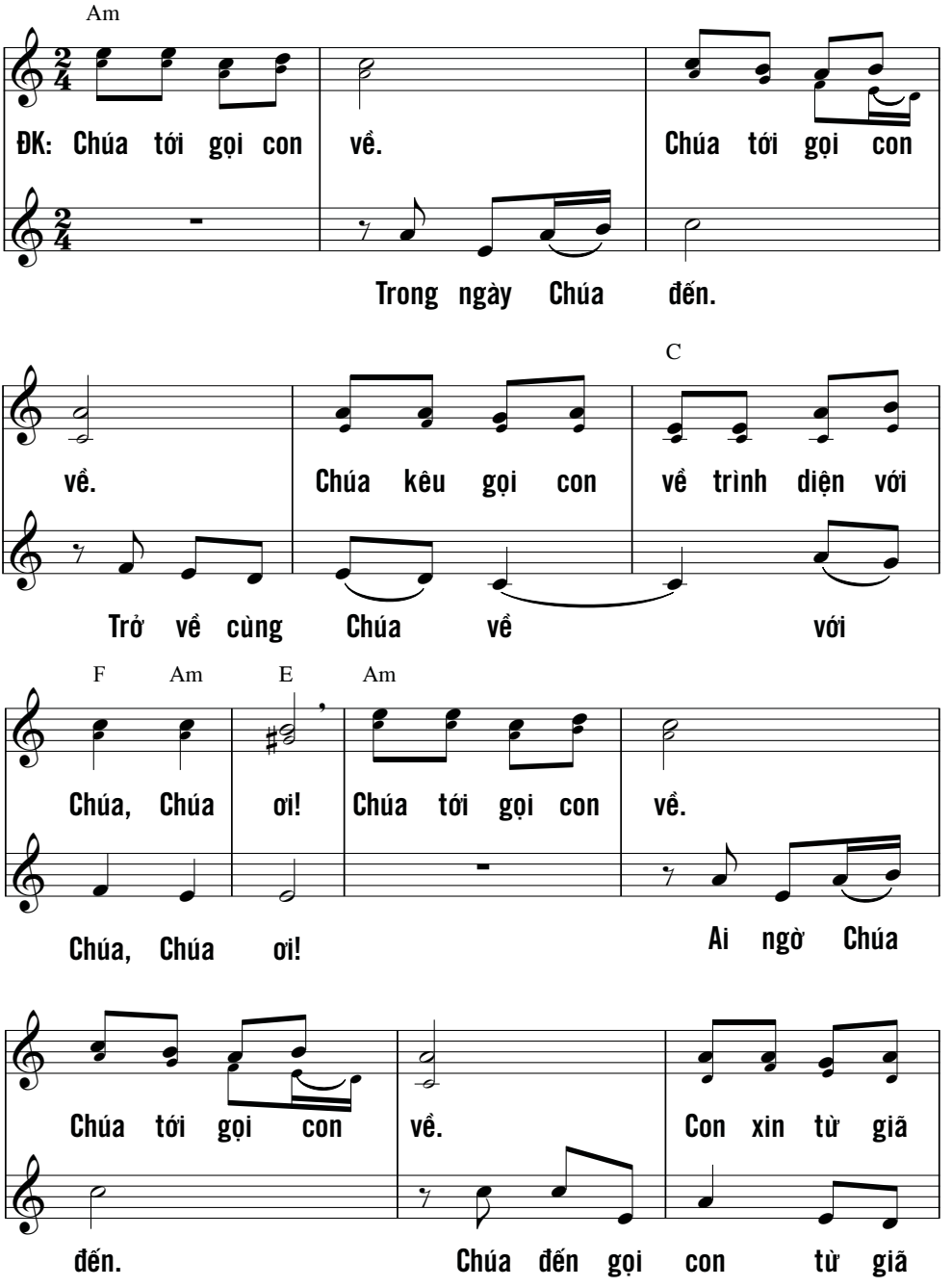

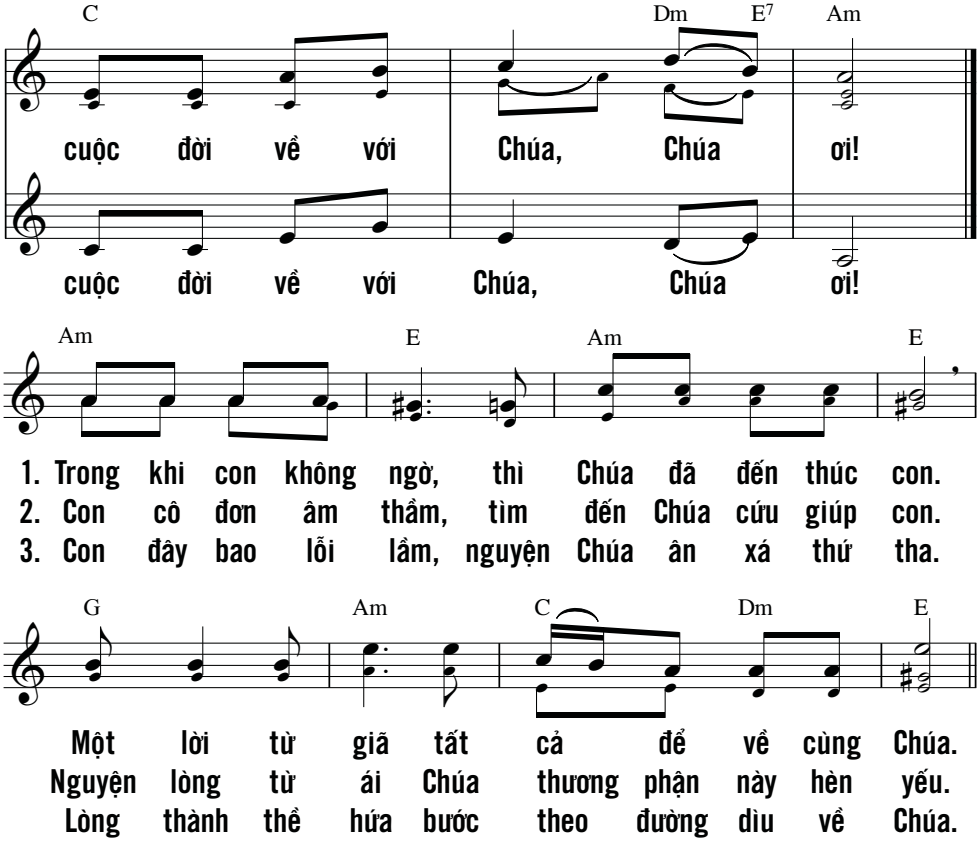

Từ vực thẳm, con kêu lên Ngài, lạy CHÚA,
muôn lạy Chúa, xin Ngài nghe tiếng con.
Dám xin Ngài lắng tai để ý
nghe lời con tha thiết nguyện cầu.
Ôi lạy CHÚA, nếu như Ngài chấp tội,
nào có ai đứng vững được chăng ?
Nhưng Chúa vẫn rộng lòng tha thứ
để chúng con biết kính sợ Ngài.
(Tv 130, 1-4)

CON HƯỚNG VỀ CHÚA

Nguyên Kha

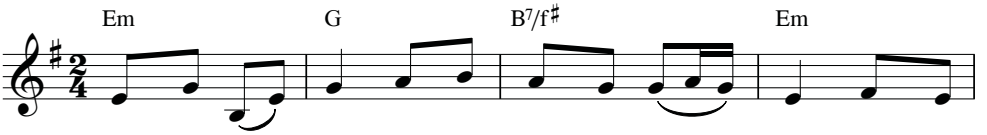

1. Con hướng về Chúa như đất khô mong nước nguồn. Như tuần
2. Con hướng về Chúa ôi Cứu Tinh của muôn loài. Đây nguồn

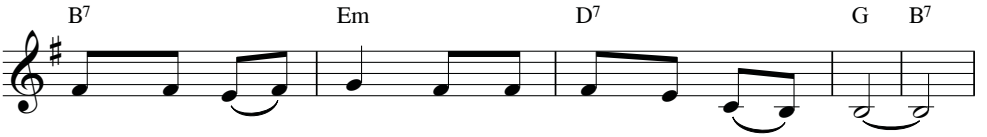

phiên mong trời sáng, như con thơ mong mẹ hiền.
vinh quang tuyệt đối, ôi Giê - su Vua diệu huyền.

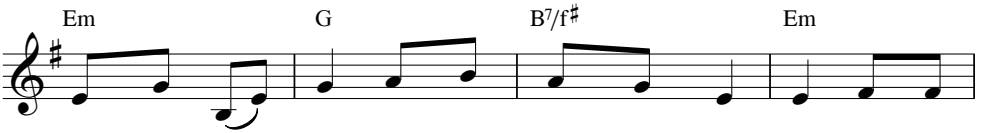

Con hướng về Chúa như hướng dương mong mặt trời. Như nai
Con hướng về Chúa đây Chúa cao quang tuyệt vời. Đây Ngôi

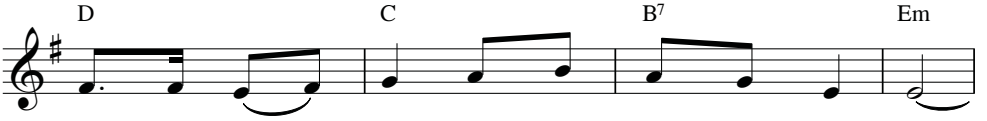

kia mong về suối, như chiến tranh mong hòa bình.
Hai Vua hằng sống, con kính tôn ca tụng Ngài.

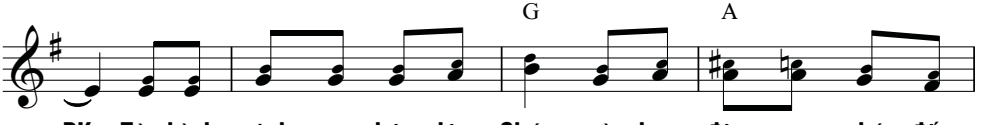

ĐK: Từ bình minh con kêu lên Chúa, và ban đêm con nhớ đến

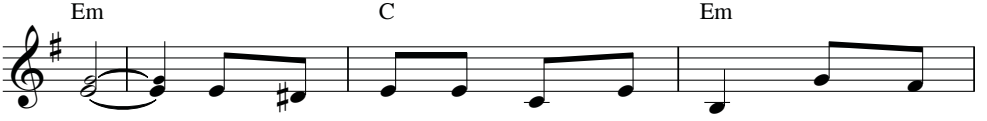

Ngài. Khi hồn con u hoài thất vọng, Chúa nên

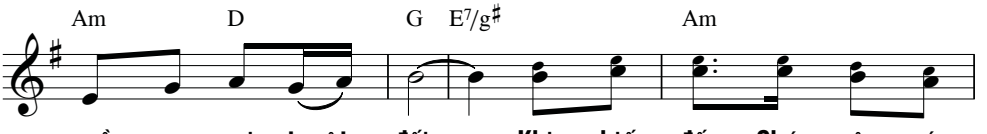

nguồn an vui tuyệt đối. Khi chiến đấu Chúa nên sức

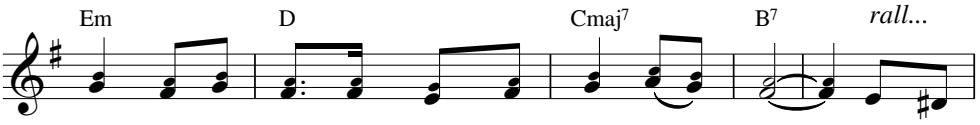

mạnh, khi tối tăm nên nguồn ánh sáng Chúa ơi! Mai này

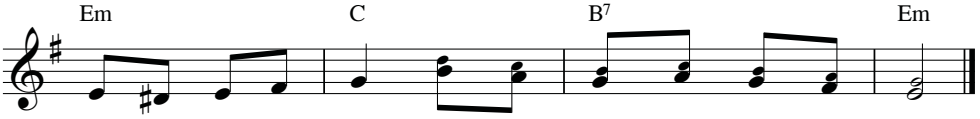

khi đời con xế bóng, Chúa nên phần phúc trên thiên đàng.

TIẾNG CON NGHẸN NGÀO

Ý Tv 87 — *Kim Long*

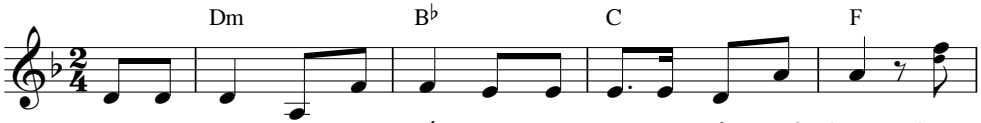

ĐK: Đêm năm canh ngày sáu khắc, con than van con cầu khấn Chúa: Chúa

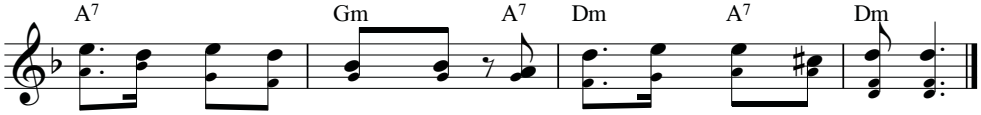

ơi nghe tiếng con nghẹn ngào, Ngài che khuất Thánh Diện nơi nao?

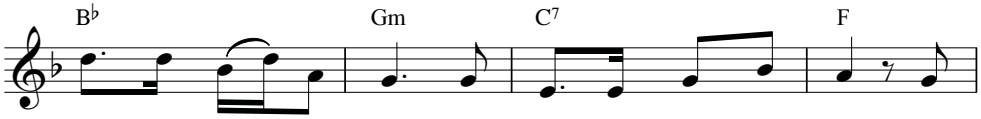

1. Tiếng nức nở van nài, thương tình lặng nghe, Chúa ơi! Sức
2. Chúa khiến để con nằm, trong lòng vực sâu tối tăm. Trút
3. Lúc khốn khổ u buồn, bao bạn bè xa tránh luôn. Biết
4. Giữa chốn tử vong này, ai còn ngợi khen Chúa đâu. Dưới
5. Sớm tối đã kêu cầu, mong được nhìn xem Thánh Nhan. Chúa
6. Bóng tối phủ tư bề, thân bằng hùa nhau trách chê. Ngưỡng

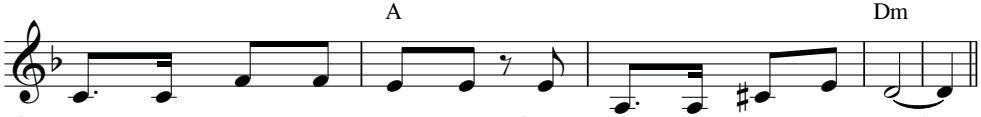

1. mòn từng phút mãi tiêu hao, Chúa đành lặng thinh mãi sao?
2. thịnh nộ nghiến nát thân con, sóng dồn dập xô lấp luôn.
3. còn tìm lối thoát nơi đâu, mắt mờ vì bao đớn đau.
4. huyệt ngợp bóng tối thâm sâu, tín thành Ngài ai có hay.
5. còn ruồng rẫy tới bao lâu, chối từ lời con khóc than.
6. vọng tình Chúa rất bao la, đoái nhận lời van thiết tha.

CỦA LỄ CẬY TRÔNG

Nguyễn Duy

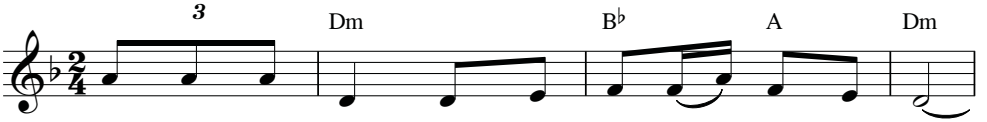

1. Xin dâng lên Ngài người thân yêu đã ra đi rồi.
2. Xin dâng lên Ngài này của lễ cứu độ nhân trần.

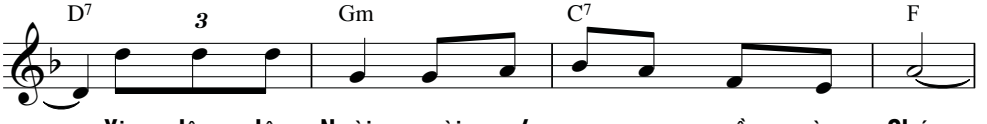

Xin dâng lên Ngài người *anh* em nay về cùng Chúa.
Xin dâng lên Ngài này của lễ suối nguồn hồng ân.

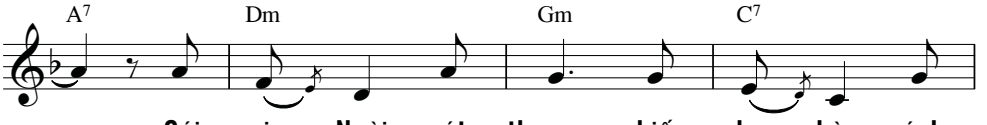

Cúi xin Ngài xót thương chiếu chan hòa ánh
Cúi xin Ngài thứ tha những lỗi lầm đã

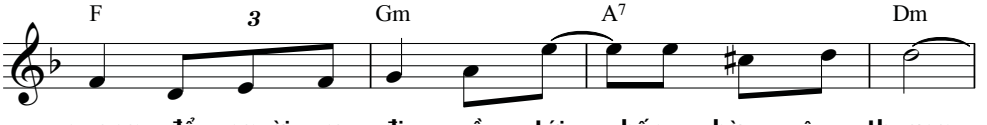

quang để người ra đi về tới bến bờ yêu thương.
qua để người *anh* em được mãi sống đời quang vinh.

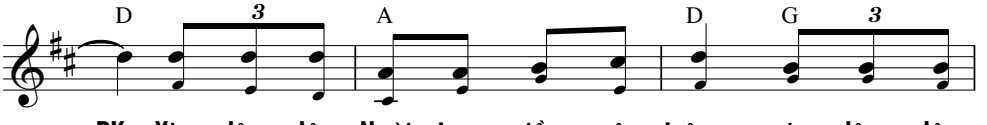

ĐK: Xin dâng lên Ngài trọn niềm cậy trông, xin dâng lên

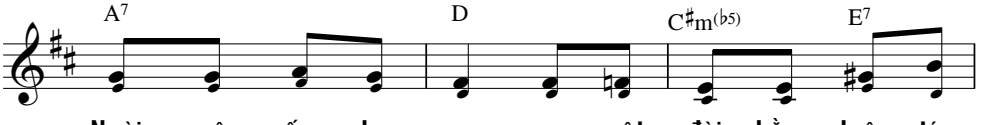

Ngài cuộc sống hy vọng, sau một đời hằng luôn tín

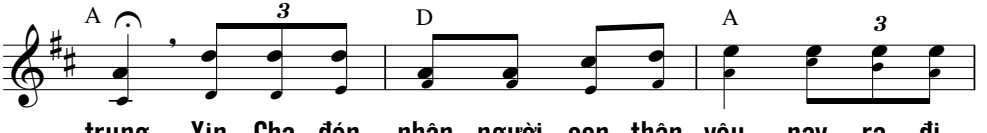

trung. Xin Cha đón nhận người con thân yêu, nay ra đi

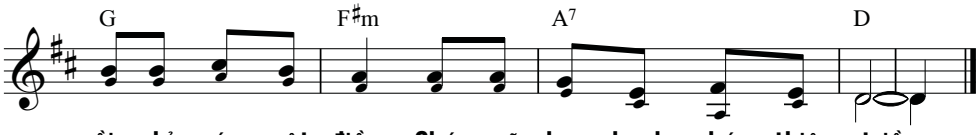

rồi chỉ ước một điều: Chúa sẽ ban hạnh phúc thiên triều.

NGÀY VỀ

Kim Long

Ý Tv 125

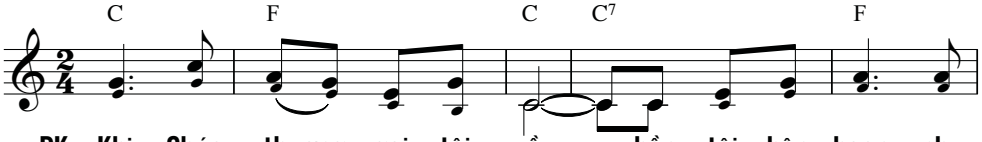

ĐK: Khi Chúa thương gọi tôi về, hồn tôi hân hoan như

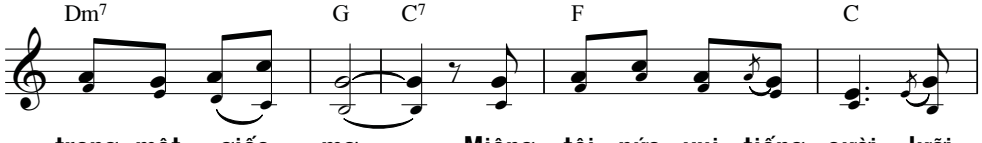

trong một giấc mơ. Miệng tôi nức vui tiếng cười lưỡi

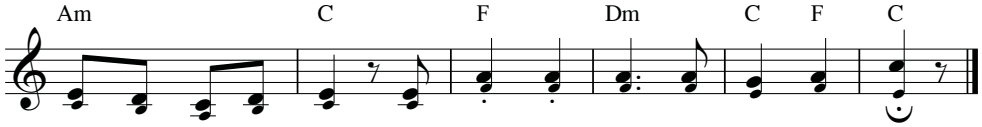

tôi vang lời ca hát, ngàn dân tung hô tôi thật vinh phúc.

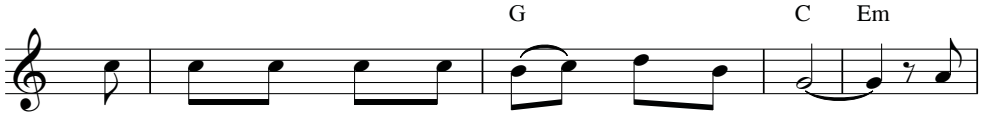

1. Khi dân Si - on qua khỏi kiếp lưu đày, tôi
2. Hôm nay chư dân loan truyền với nhau rằng: Thiên
3. Bao nhiêu anh em lưu lạc chốn quê người, xin
4. Gieo trong đau thương sẽ gặt giữa vui mừng, đi

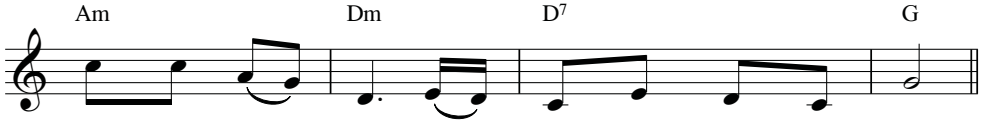

vẫn cứ như còn sống hoài giấc mơ triền miên.
Chúa rất nhân từ đã làm biết bao kỳ công.
Chúa dẫn đưa về như dòng nước xuôi miền Nam.
khóc lóc u sầu sẽ về giữa muôn lời ca.

ĐỪNG ĐOÁN PHẠT CON

Ý Tv 6 — *Kim Long*

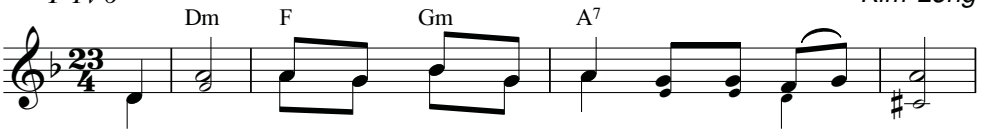

ĐK: Lạy Chúa, xin đừng đoán phạt con trong cơn giận Chúa.

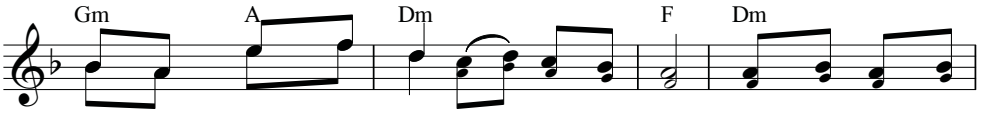

Xin đừng nghiêm trách con giữa cơn lôi đình. Thương xót con Chúa

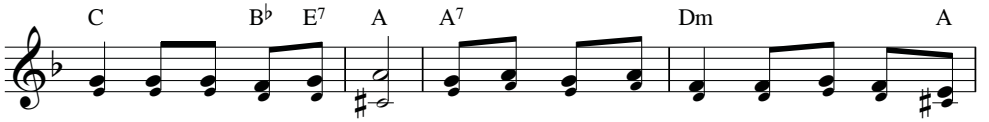

ơi nay con tàn hơi sức. Xin cứu con Chúa ơi xương cốt con rụng

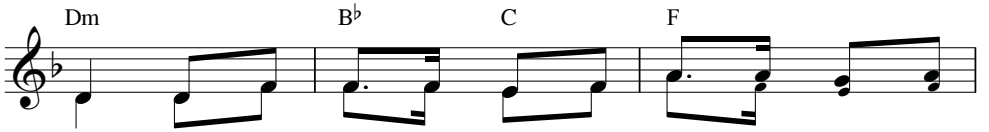

rời. Hồn con nay vô cùng tan nát Chúa thật khoan

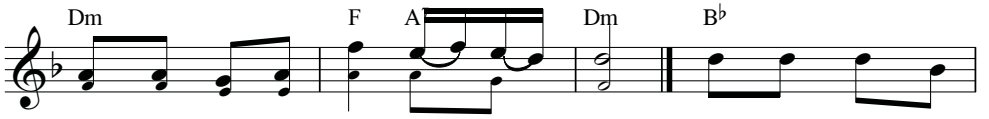

1. Van xin Cha nhân
nhân sao còn trì hoãn đến khi nao? 2. Con than van u
3. Con ăn năn tội

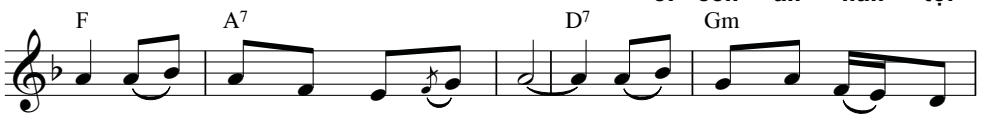

hiền cứu con khỏi vòng nguy biến. Giữa nơi tối tăm triền
sầu tấm thân mỏi mòn thao thức. Mỗi khi bóng đêm dần
tình mắt nay u mờ tăm tối. Tấm thân héo hon tàn

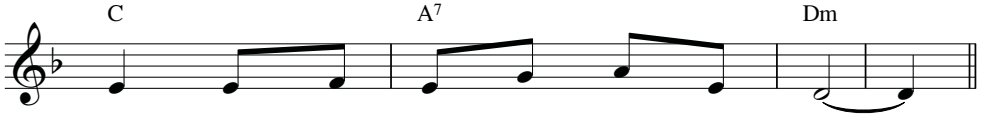

miên còn ai ngợi khen Chúa vững bền.
buông giường con nằm chan chứa lệ sầu.
suy ngàn quân thù vây kín quanh mình.

HY LỄ CUỐI CÙNG

Ân Đức

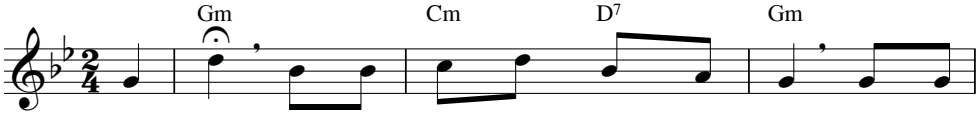

1. Lạy Chúa! Trọn đời con đã dâng cho Ngài, trọn đời
2. Lạy Chúa! Điều mà con khấn xin đêm ngày, điều mà
3. Lạy Chúa! Ngài từ bi xót thương muôn vàn phận bầy

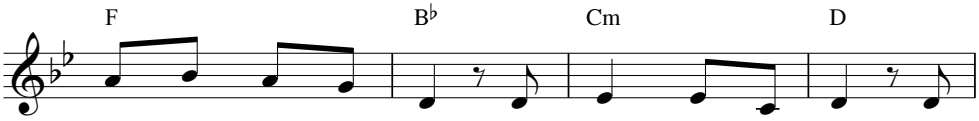

con bước theo chân Ngài. Con muốn Chúa ở đâu thì
con thiết tha van nài. Con muốn Chúa ở đâu thì
tôi biết bao lỗi lầm. Xin chớ chấp tội con nào

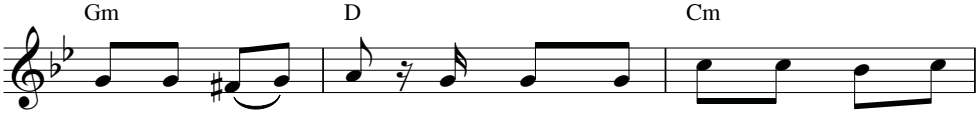

cho con ở đó để trọn đời con dâng làm hy
cho con ở đó vì nguồn hạnh phúc con là nơi
ai mong đứng vững. Giờ Ngài gọi con xa lìa nhân

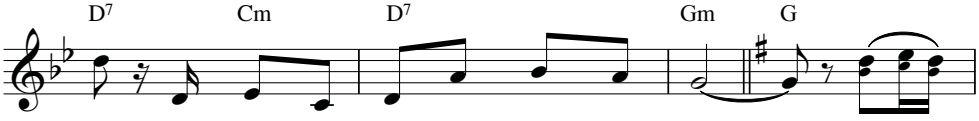

lễ, để trọn niềm vui trong Chúa muôn đời.
Chúa, vì chốn nghỉ an trong Chúa muôn đời. ĐK: Nơi
thế, giờ Ngài gọi con ra trước Nhan Ngài.

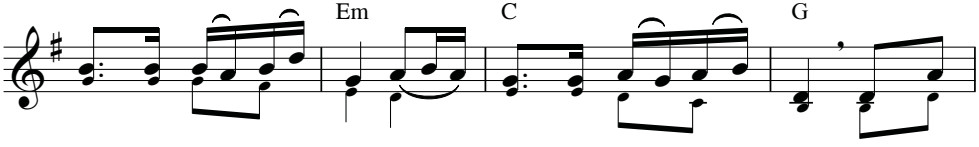

Ngài con đặt hy vọng, nơi Ngài con dâng xác hồn. Lạy Thiên

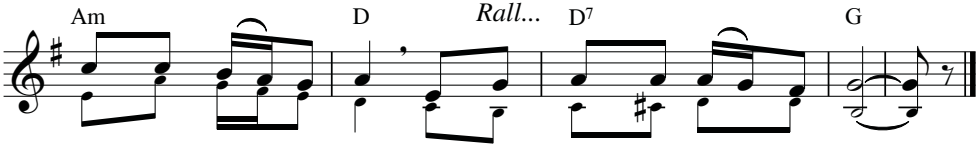

Chúa, Đấng cứu độ con. Lạy Thiên Chúa, Đấng cứu độ con.

LINH HỒN CON KHAO KHÁT

Ý Tv 41

Kim Long

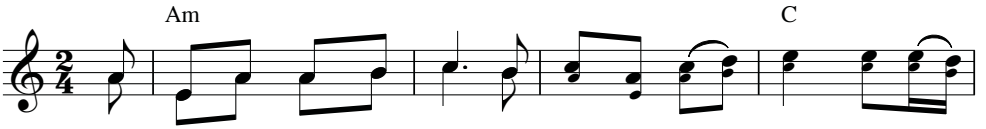

ĐK: Linh hồn con khao khát Chúa, ôi Chúa Trời hằng sống. Biết tới

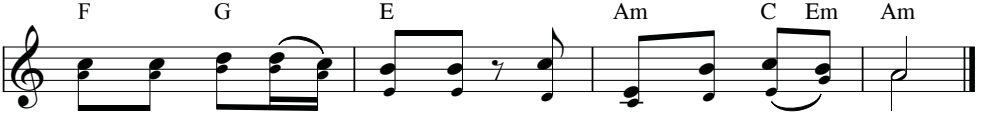

ngày nào con mới được về ngắm nhìn nhan Chúa luôn.

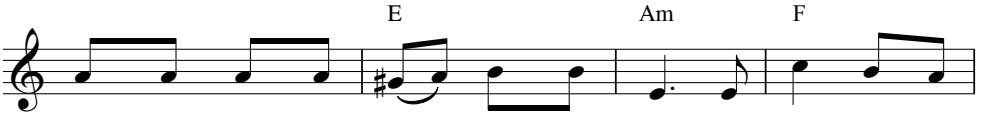

1. Như con nai trông tìm đến suối nguồn, lạy Chúa linh hồn
2. Cơm con ăn nay là mắt đẫm lệ, từng phút bao lời
3. Sao bi ai than thở với oán sầu, hồn hỡi mau cậy
4. Trong thương đau con tưởng nhớ tới Ngài, lạy Chúa bao vực
5. Con van xin ân huệ Chúa suốt ngày, lạy Chúa đêm về

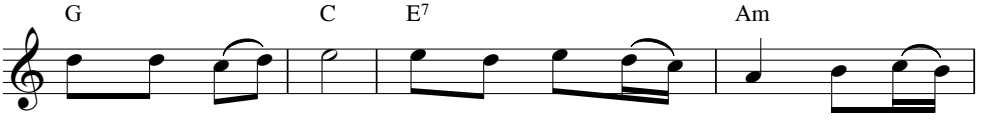

con mong mỏi Chúa. Biết cho tới bao giờ con mới
trêu ngươi nhạo báng. Nhớ xưa biết bao lần con đã
trông luôn vào Chúa. Đấng ta vẫn ca mừng đây Chúa
sâu đang gầm thét. Thác cao trút vang rền con sóng
con ca mừng Chúa. Đấng con vẫn nương nhờ, sao nỡ

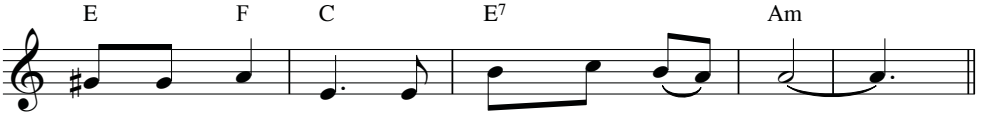

được về bên Ngài, hầu chiêm ngưỡng Tôn Nhan.
trẩy hội lên đền, cùng Dân Chúa hân hoan.
Trời đầy nhân hậu, Người luôn cứu nguy ta.
dập dồn tuôn tràn, đẩy xô tấm thân con.
bỏ mặc con hoài, lần đi giữa thương đau.

LỜI KINH TẠM BIỆT

Nguyễn Duy

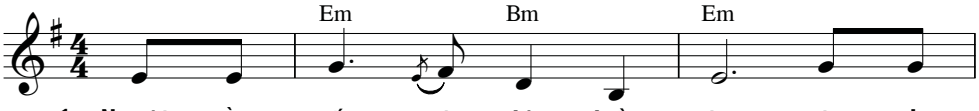

1. Người nằm xuống giã từ trần gian xin cho
2. Xuôi tay xuống có gì người ơi! Có những
3. Cuộc đời đó xin để lại sau mắt dõi
4. Dù còn đó lỗi lầm ngày qua hãy vững

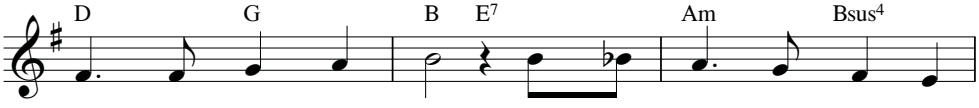

người ngủ yên năm tháng. Lúc chết đi mới được hỉ
gì để trình diện Chúa. Chút mến yêu mỏng manh mà
tìm trời cao yêu dấu. Chốn ước mơ muôn đời thẳm
tin tình yêu tha thứ. Phút tiễn đưa tiến dâng lời

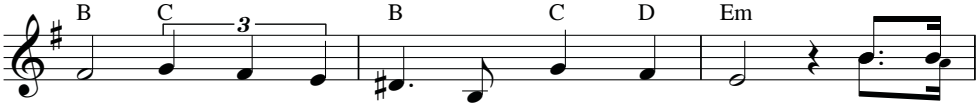

hoan Chúa giang tay chờ đầy tớ trung thành.
thôi! Hãy mang theo cùng và hãy an lòng. ĐK: Một đời
sâu đã qua đi rồi cuộc sống thương đau.
kinh gởi theo bên người về chốn thiên đình.

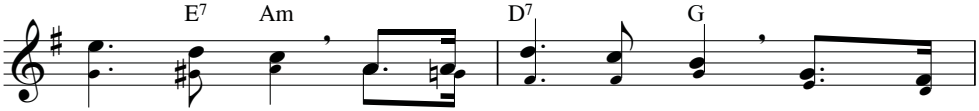

sống hy sinh tìm về bến an bình huởng nguồn

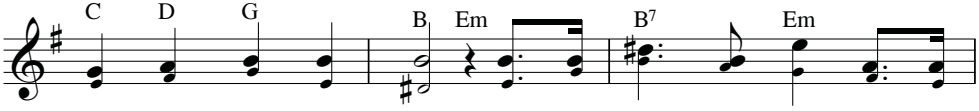

vui trong Chúa Chí Thánh. Chờ ngày mai Phục Sinh trọn vẹn

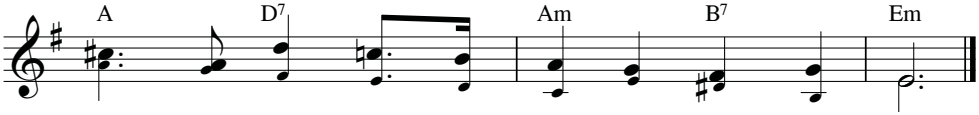

kiếp cậy tin sống cho đi để được chết lành.
(được lại chính mình).

NẾU CON NHỚ

Kim Long

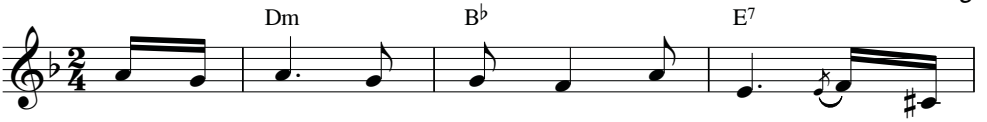

1. Nếu con nhớ thân con là cát bụi, nghĩa cuộc
2. Nếu con nhớ chuông ngân sầu tiễn biệt, mãn tiệc
3. Nếu con nhớ vinh sang cùng phúc lộc sẽ nhập
4. Nếu con nhớ trăm năm còn có gì, nghĩa địa

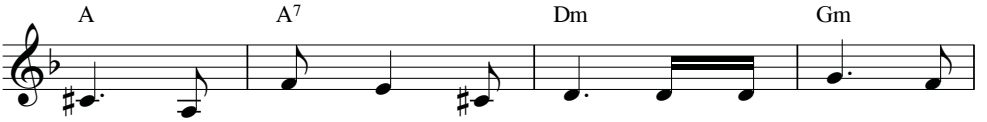

đời giờ vĩnh quyết chìm sâu. Còn gì đâu ngoài
đời điểm trắng mấy vành khăn. Mộ phần kia cỏ
nhòa tựa chút khói nhẹ bay. Mà hành trang để
buồn lạnh lẽo tiếng trùng ca. Trời về khuya tuồng

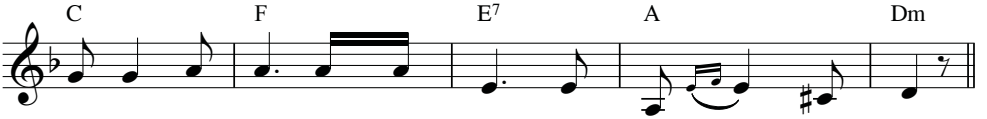

dăm ba tấc đất với tháng ngày thêm một nắm cỏ khâu.
chưa đan kín hết, đã vắng lạnh, không một bóng người thăm.
con qua vĩnh viễn, có những gì, mong đừng trắng bàn tay.
vui khi mãn lớp, nuối tiếc hoài danh vọng cũng vuột xa.

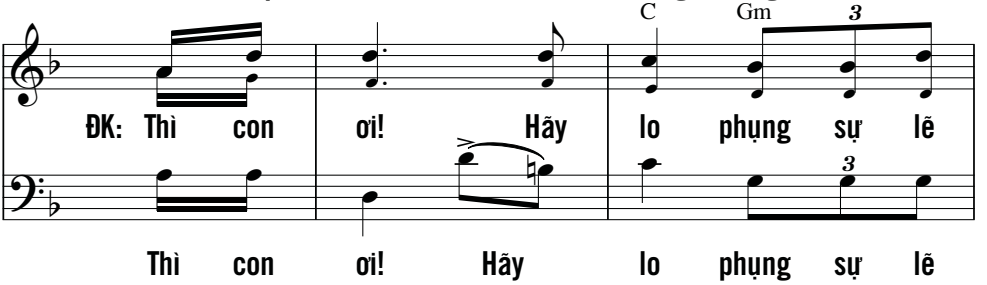

ĐK: Thì con ơi! Hãy lo phụng sự lẽ
Thì con ơi! Hãy lo phụng sự lẽ

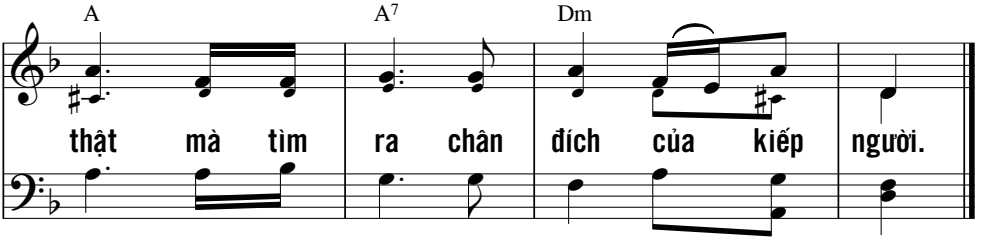

thật mà tìm ra chân đích của kiếp người.
thật mà kiếm ra chân đích của phận người.

NIỀM HY VỌNG HẰNG SỐNG

Giốp 19, 25-26

Ân Đức

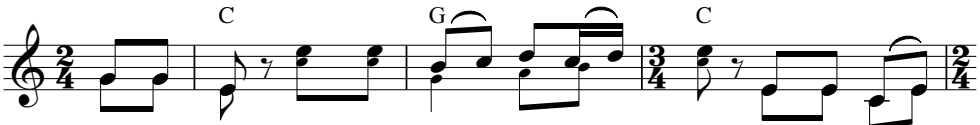

ĐK: Tôi tin rằng Đấng Cứu chuộc tôi hằng sống và ngày tận

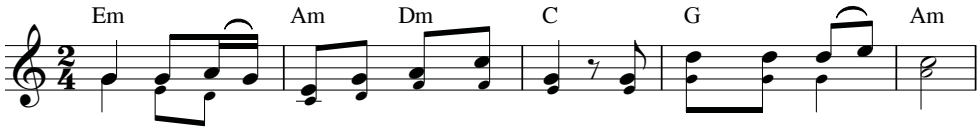

thế tôi sẽ từ bụi đất sống lại và trong thân thể này

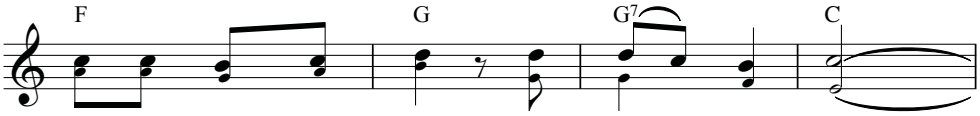

tôi sẽ được chiêm ngưỡng Đấng Cứu chuộc tôi.

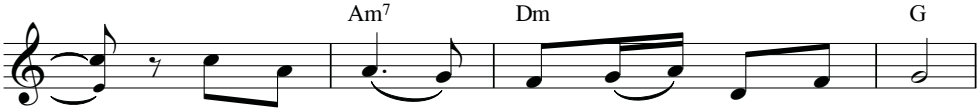

1. Đức Ki - tô nguồn hy vọng vinh quang.
2. Đức Ki - tô sự sống và phục sinh.

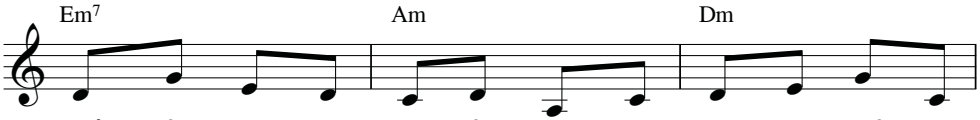

Nguồn sống vui muôn đời ấp ủ lòng tôi tha thiết chờ
Ngài chết cho nhân trần mở đường vinh quang lên tới trời

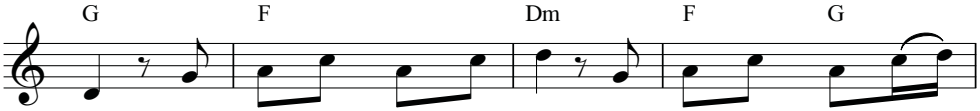

mong. Ngài là sức mạnh của tôi Ngài là khúc diệu ca
cao. Ngài là hoan lạc của tôi Ngài là gia nghiệp mãi

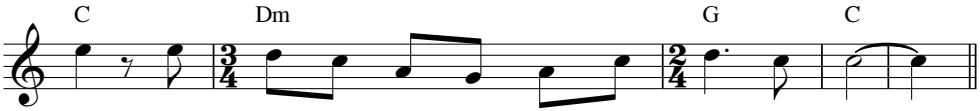

mới. Đấng tôi tôn thờ một niềm cảm mến vô biên.
mãi. Đón đưa tôi vào một Trời Đất mới bao la.

ÔI GIÊSU LÂN TUẤT

Ý Tv 41

Nguyên Kha

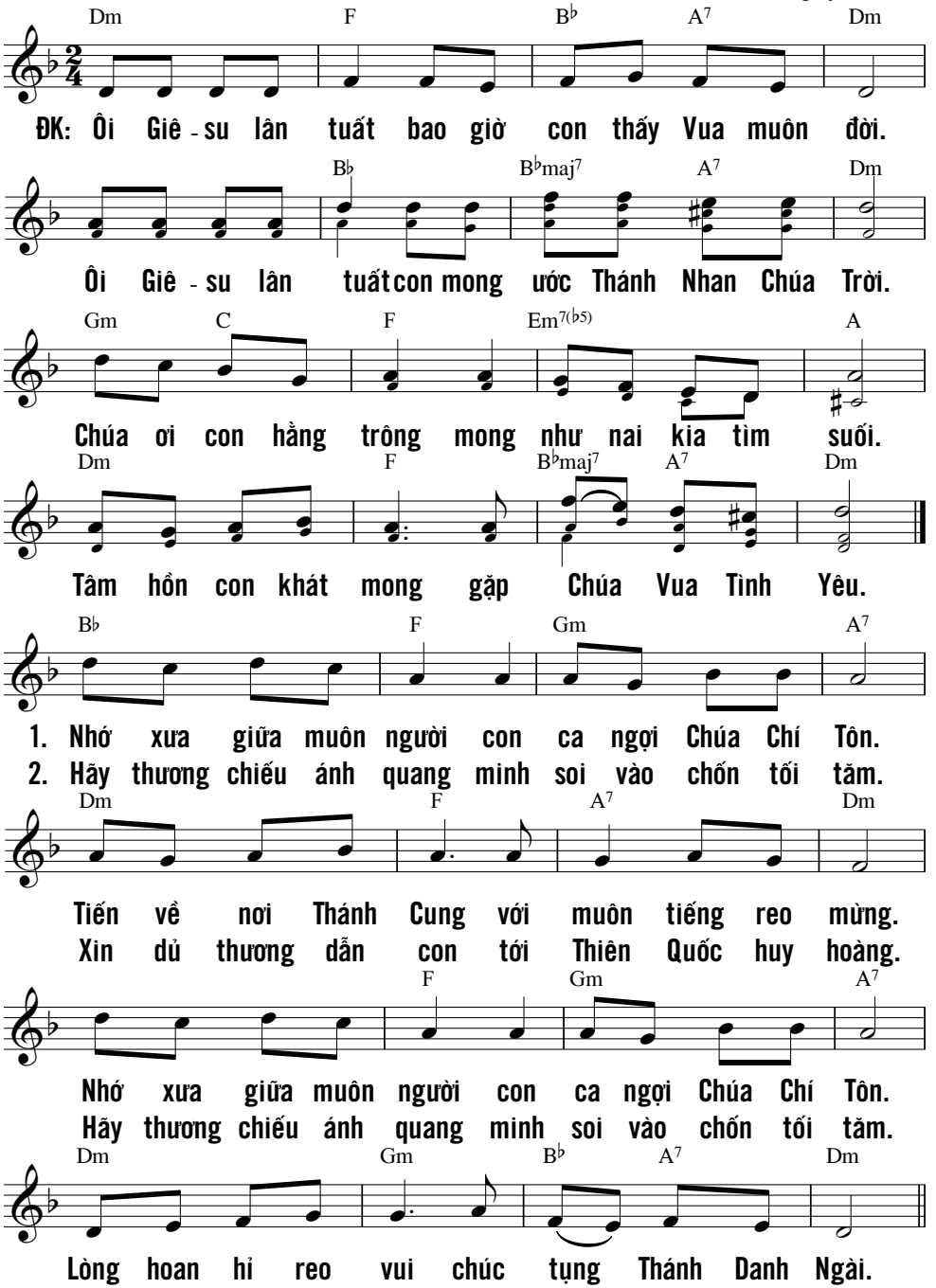

THÂN CON BỤI ĐẤT

(St 3,19)

Giang Ân

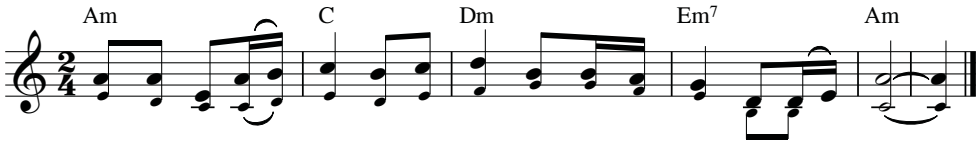

ĐK 1: Thân con là bụi đất, là bụi đất nay con trở về, về bụi tro.

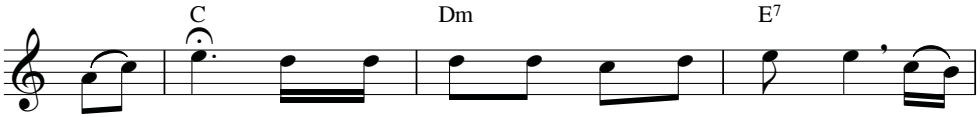

1. Lạy Chúa! Bao năm qua con hằng lo kiếm sống thế
2. Lạy Chúa! Xin tha cho bao lần con yếu đuối lỗi
3. Lạy Chúa! Trên dương gian con tìm nương bóng Chúa mỗi
4. Lạy Chúa! Xin cho con luôn cậy trông phó thác kiếm

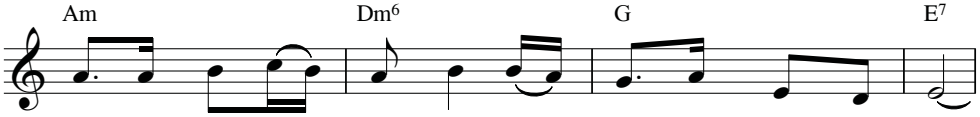

mà giờ đây có gì đâu chỉ là cát bụi bể dâu.
lầm còn nung nấu hồn con xin Ngài an ủi hồn con.
lần đời con thấy quạnh hiu chính Ngài xoa dịu đời con.
tìm tình yêu Chúa mà thôi Chúa là Suối Nguồn Tình Yêu.

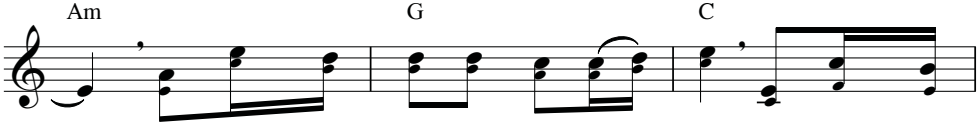

ĐK 2: Vì Chúa thương con nên Ngài tạo tác. Vì Chúa thương

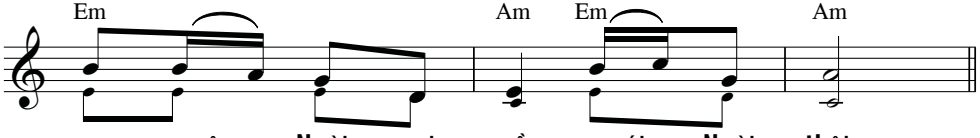

con nên Ngài gọi về với Ngài thôi.

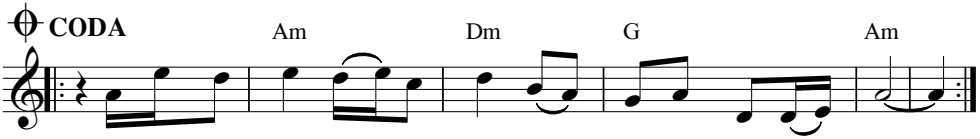

Về với Ngài thôi, với Ngài thôi con về với Ngài mà thôi.

SỰ SỐNG THAY ĐỔI MÀ KHÔNG MẤT DI

Phanxicô

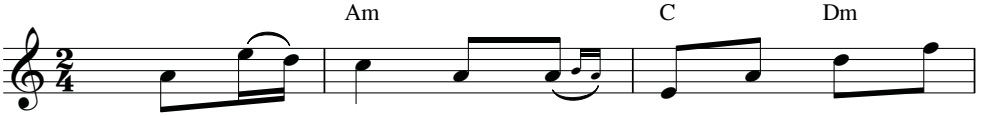

1. Sự sống này chỉ thay đổi mà không mất
2. Cuộc sống này kìa hoa nở và hoa úa
3. Cuộc sống này ngày chưa trọn mà đêm đã
4. Sự sống này vào nấm mộ mà không mất
5. Cuộc sống này nhiều thay đổi cùng bao gió

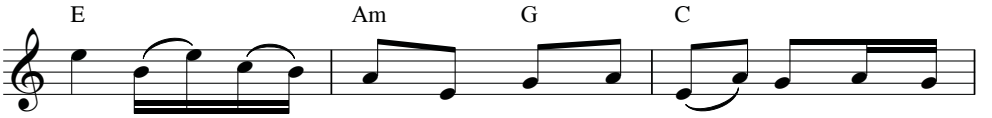

đi. Lúc con người nằm yên giấc ngủ, mắt nhắm lại
phai. Nắng lên đồi thì đêm tắt thở. Mây tím giăng
lên. Lá thay mùa thời gian biến đổi như vó câu
đi. Chúa thương từng bụi cây lá cỏ đâu muốn con
sương. Chỉ một điều hằng không biến đổi là trái tim

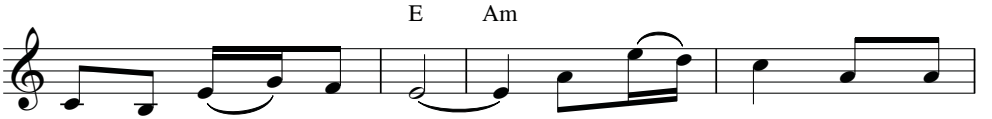

rồi là thấy tương lai. Trọn kiếp người nay không
trời thì nắng tan đi. Cuộc sống này bao nhiêu
dồn tựa thoáng mây bay. Một kiếp người chưa bao
người phải nát tan đi. Trọn kiếp này ai theo
vàng của Chúa yêu thương. Ngày giã từ xuôi tay

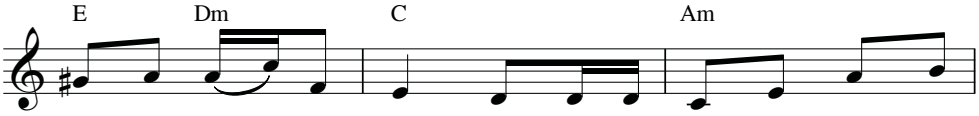

còn nước mắt nụ cười. Nhưng con tin rằng ngày mai trong
lần đưa tiễn ngậm ngùi. Nhưng con tin rằng ngày mai trong
ngày đã đến cội nguồn. Nhưng con tin rằng ngày mai trong
đường sự sống trọn tình, mai sau sẽ được phục sinh trong
nằm trong cát bụi tàn, xôn xao bên trời lời ru êm

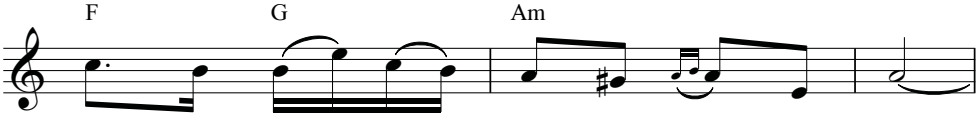

Chúa chẳng có nỗi buồn đẹp mãi niềm vui.
Chúa chẳng có chia lìa chẳng có hợp tan.
Chúa hạnh phúc muôn đời chẳng có thời gian.
Chúa được sống muôn đời cuộc sống hiển vinh.
ái Thiên Chúa nhân từ chào đón người con.

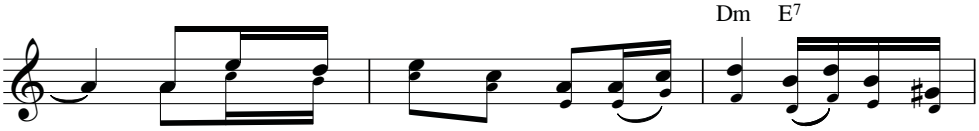

ĐK: Sự sống không mất nhưng chỉ đổi thay. Đã qua bao

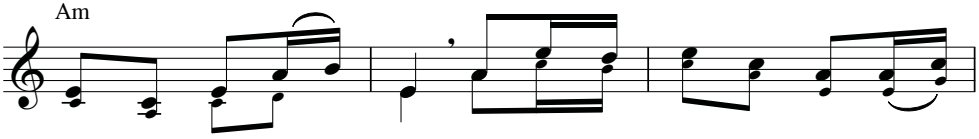

ngày trọn một kiếp này. Dù sống hay chết tin vào ngày

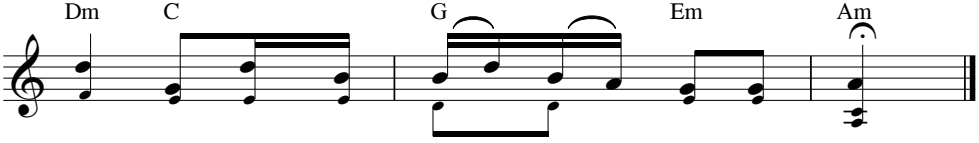

mai. Sự sống không mất nhưng chỉ đổi thay.

TRỞ VỀ CÙNG CHÚA

Trầm Hương, FMSR

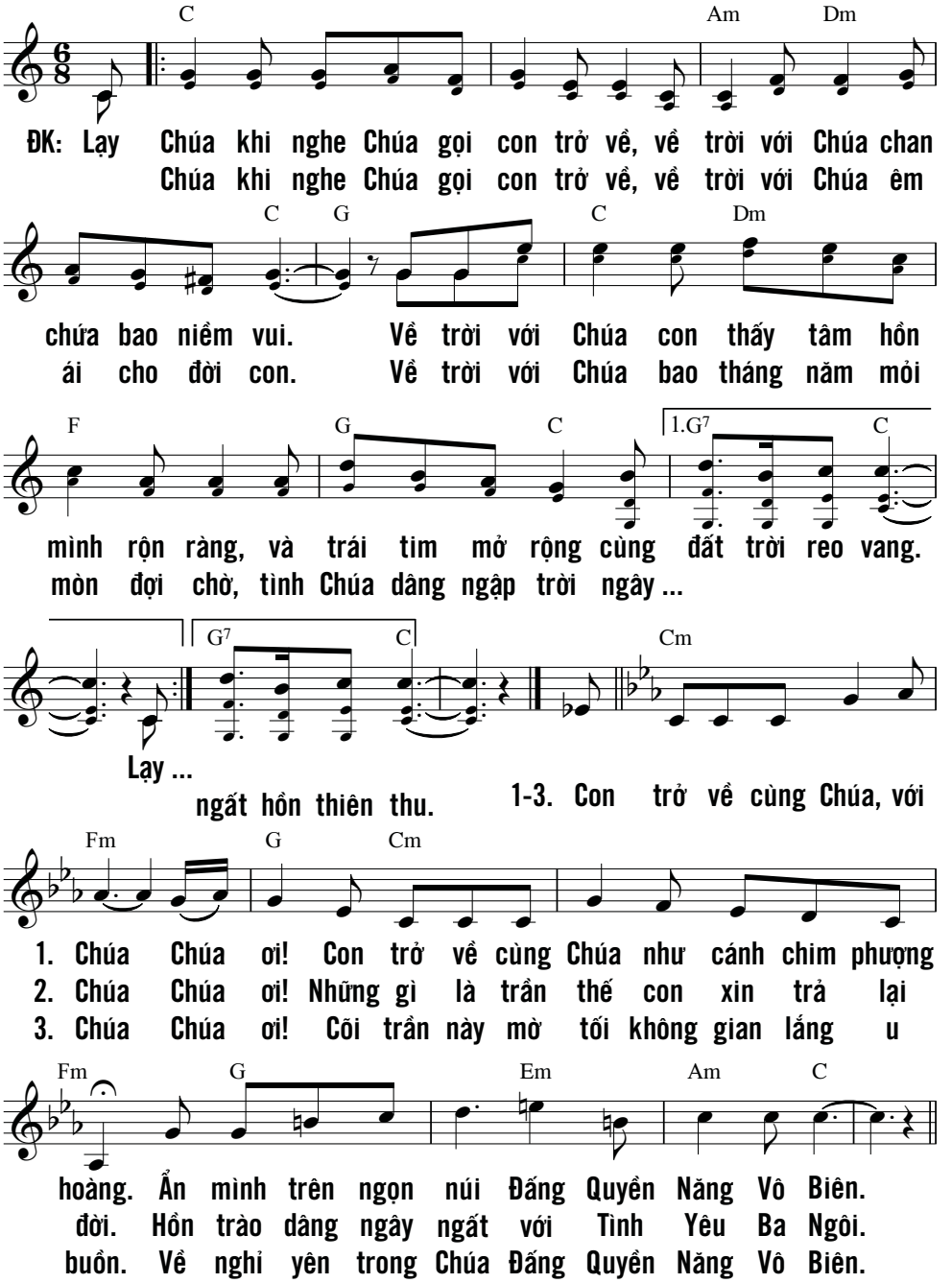

TRUNG KIÊN CHỜ MẸ

Nguyễn Duy

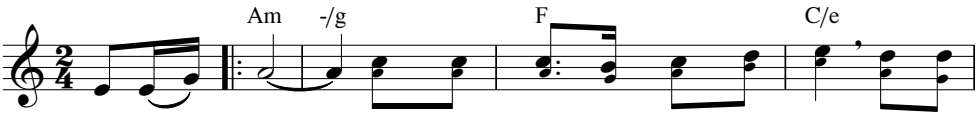

ĐK: Từ vực sâu bao thương đau ngày đêm nung nấu. Con lo
ơi! Xin thương con chờ Mẹ trông tới. Tâm tư

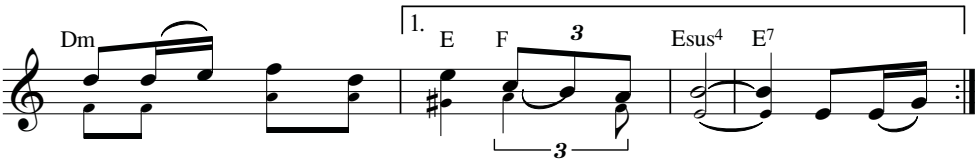

âu trông ngóng từ lâu bóng Mẹ đâu? Mẹ, Mẹ ...
nay thổn thức lệ ...

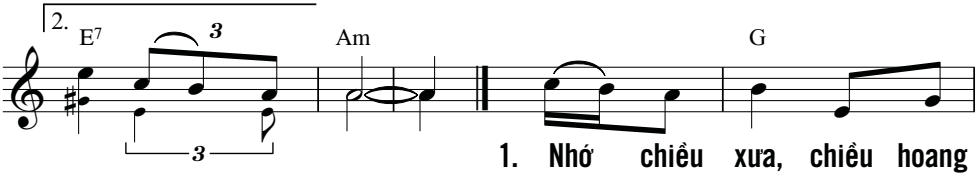

rơi những nghẹn lời.

1. Nhớ chiều xưa, chiều hoang
2. Tháng ngày qua dần trôi
3. Lúc này đây cậy trông
4. Tiếng thở than còn vọng

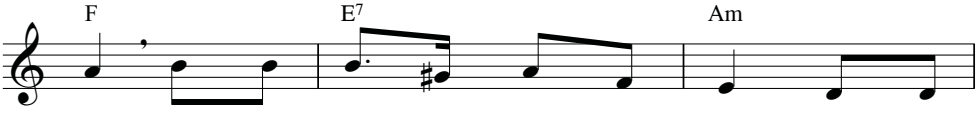

sơ thân bơ vơ Mẹ đứng lệ nhòa. Trông Con
đi con cô đơn chờ mong mỏi mòn. Đâu ai
ai con kêu xin Mẹ thương dủ tình. Thương cho
ngân nay thân con khổ đau vô ngần. Luôn trung

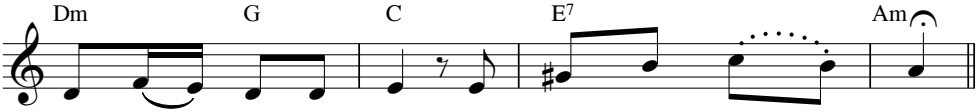

yêu chết vì tội con Mẹ ơi thương cứu con.
thương nhớ lại tình con người thân nay cũng quên rồi.
con lấy một lời kinh cầu mong qua chốn luyện hình.
kiên ngóng Mẹ từ nhân dìu con tới bến Thiên Đàng.

TỪ CHỐN LUYỆN HÌNH

Kim Long

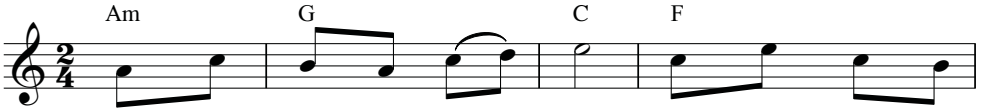

1. Từ chốn luyện hình u tối, vọng tiếng bao linh
2. Ngày tháng trôi vào quên lãng, nào biết trông ai
3. Thập giá xưa còn ghi dấu, Mẹ hiến dâng Con
4. Ngàn nỗi ưu phiền đau đớn, chỉ biết kêu xin

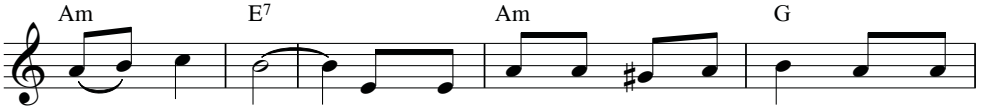

hồn khóc than. Niềm thành tin dâng Mẹ nhân ái, nguyện Mẹ
người nhớ thương. Lệ sầu rưng rưng mờ đôi mắt, lửa hồng
Một dấu yêu. Chuộc tội cho gian trần sa đắm, này giờ
Mẹ đoái thương. Dìu về nơi thiên tòa cao sáng, cùng Mẹ

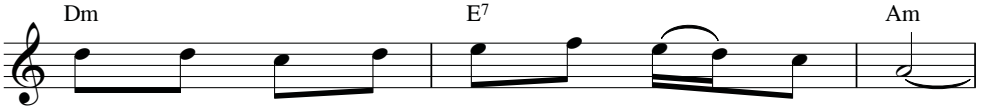

thương nghe đoàn con cái thiết tha van nài.
bao đêm ngày nung nấu đớn đau khôn lường.
đây xin Mẹ thương cứu vớt bao linh hồn.
hoan ca tình yêu Chúa đến muôn muôn đời.

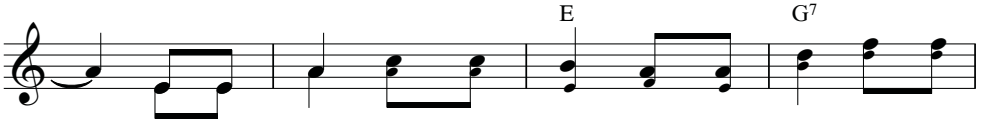

ĐK: Từ vực sâu, tiếng khóc than còn vọng ngân với tháng

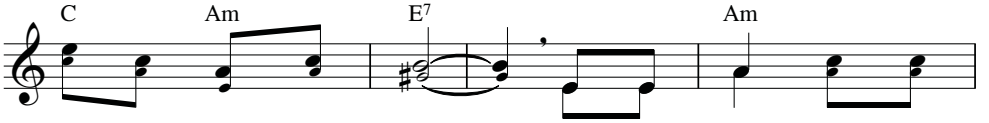

năm u hoài đớn đau. Mẹ, Mẹ ơi! Hãy đoái

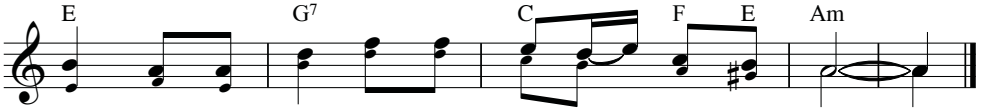

thương lòng từ bi hãy chiếu soi hết mọi linh hồn.

TRÒN DÂNG

Ân Đức

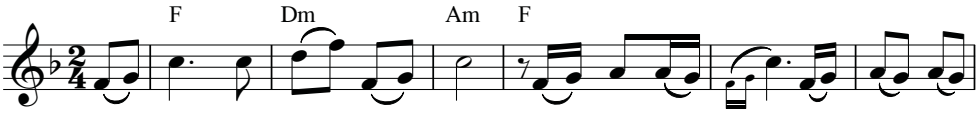

1. Từ đây vẹn nghĩa thủy chung. Đời con hai chữ tròn dâng cho
2. Hồn con trong Chúa nghỉ an. Con mong chi nữa trần gian ở

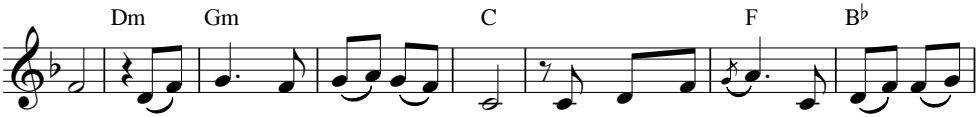

Ngài. Đã xong một kiếp con người. Ở trong nhà Chúa trọn đời hiến
đời. Tử sinh một kiếp con người. Một ngày nhà Chúa tràn đầy thánh

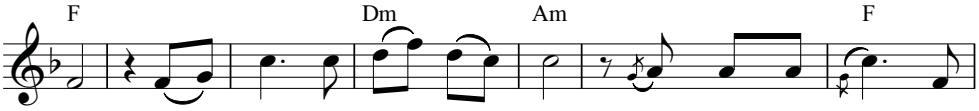

thân. Này đây của lễ con dâng. Xác thân yên giấc nghìn
ân. Đời con thao thức băn khoăn. Trăm năm chưa hết một

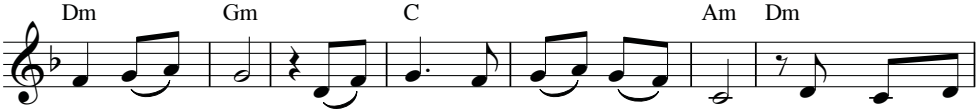

trùng thiên thu. Hồn con đợi Chúa nhân từ. Đưa vào Thiên
niềm khát khao. Tình yêu nhạc khúc nhiệm mầu. Con thuộc về

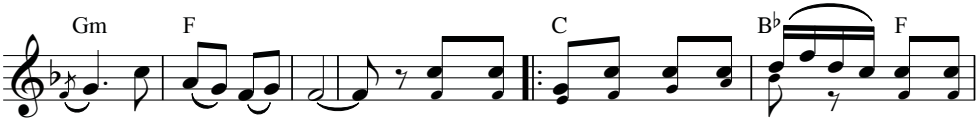

Quốc hát ca đời đời.
Chúa kết giao đời đời.

ĐK: Đây xác hồn con dâng lên Chúa cho nên

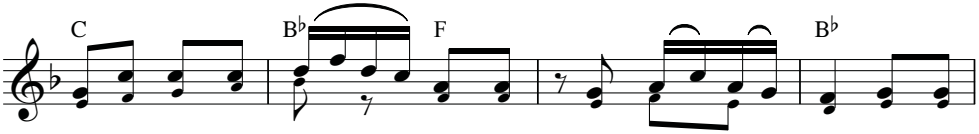

lời ca tôn vinh Chúa thân con một nắm hao gầy tim con

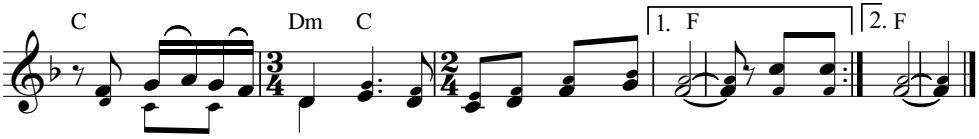

thành kính dâng Ngài. Đây tất cả đời con Chúa ơi! Đây xác ... ơi!

TỪ CHỐN TỐI TĂM

Kim Long

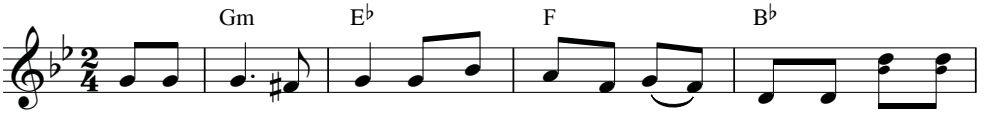

ĐK: Ma - ri - a, Mẹ ơi! Mẹ đoái nghe lời bao người từ chốn tối

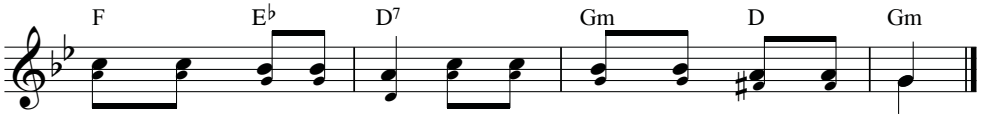

tăm vương bao u sầu, vẫn vững tâm trông lên kêu cầu.

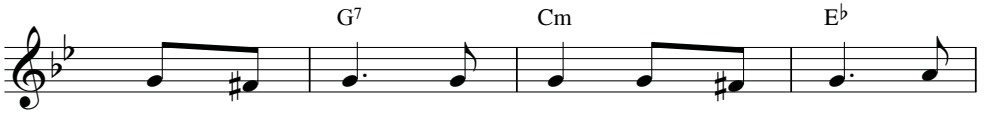

1. Đây vực sâu thương đau, bao hồn đang khấn
2. Cam chịu bao thương đau, mong đền muôn lỗi
3. Bao người xưa chung vui, nay còn ai đoái

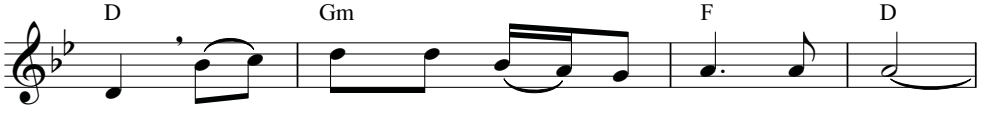

cầu, Mẹ đến cứu đưa về nơi an vui.
lầm, để Chúa dẫn đưa về nơi thiên cung.
hoài, tình nghĩa thế gian tựa cơn mây bay.

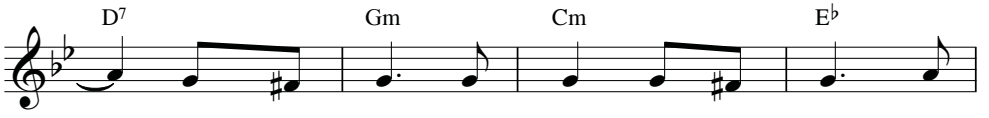

Trông vì bao công ân Con Mẹ xưa giáng
Nhưng nguyện xin Trinh Vương mau dủ thương chữa
Thân phận nay cô đơn chỉ còn trông có

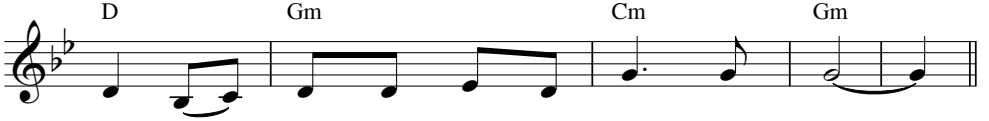

trần chịu chết để xóa tội cho muôn dân.
bầu để Chúa rút bớt thời gian thương đau.
Mẹ, Mẹ đến cứu vớt hồn bao đau thương.

TỪ NƠI NGỤC HÌNH

Duy Thiên

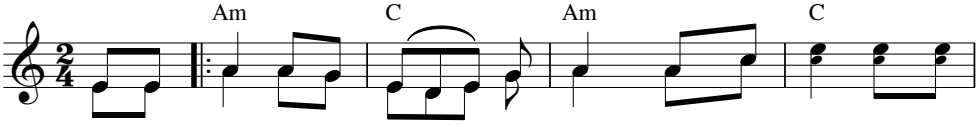

ĐK: Từ vực sâu con kêu cầu lên Chúa, nguyện xin Chúa hãy lắng
con luôn hy vọng nơi Chúa, nguyện xin Chúa hãy đoái

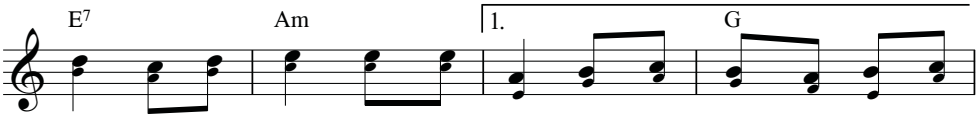

nghe lời kêu khấn, chớ chấp tội nhưng xót thương hồn con Chúa
thương lời than khóc, tiếng khẩn ...

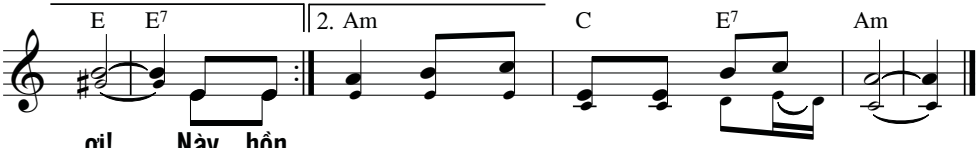

ơi! Này hồn ...
cầu vang khắp ngục hình bao xót xa.

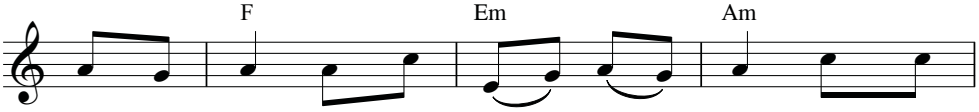

1. Ôi lạy Chúa, nếu chấp tội con đây, dương gian
2. Linh hồn con đang đắm chìm điêu linh, xin thương

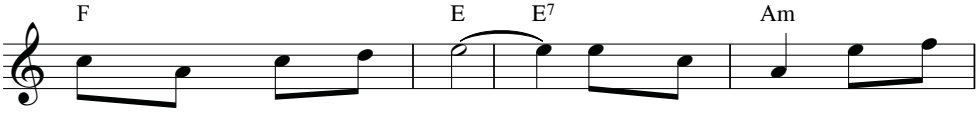

kia nào ai đứng vững. Chúa nhân từ xin đoái
khoan hồng muôn tội lỗi. Chốn luyện hình bao tháng

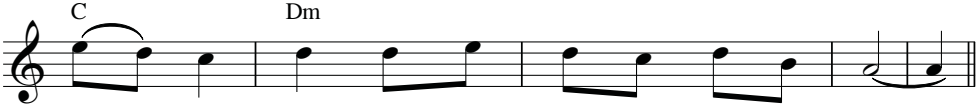

thương đoàn con đang khóc than trong chốn u sầu.
năm đợi trông xin Chúa thương tha thứ khoan hồng.

TỪ VỰC SÂU

Ý Tv 129

Kim Long

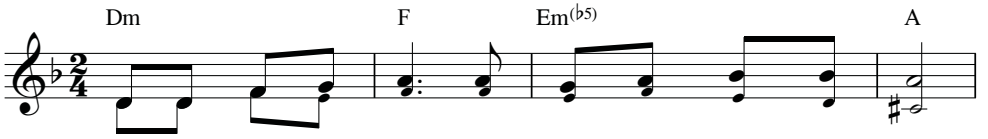

ĐK: Từ vực sâu u tối, con cầu xin Chúa, Chúa ơi!

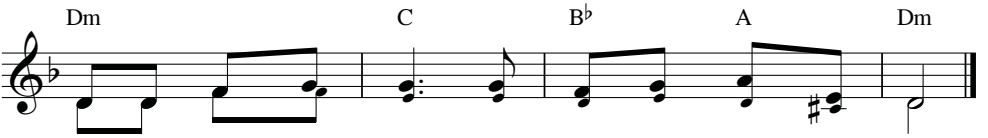

Từ vực sâu thương đau, con đợi trông Chúa nhậm lời.

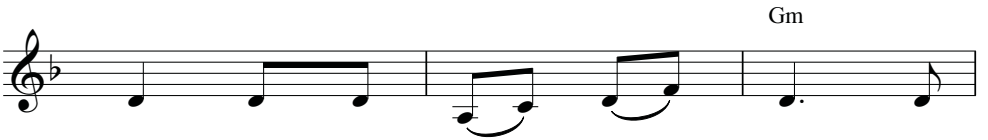

1. Nếu Chúa chấp tội Chúa ơi, nào
2. Tôi luôn trông cậy Chúa tôi, hồn
3. Hơn quân canh đợi ánh dương, hồn
4. Chúa chất chứa đầy thánh ân, tràn

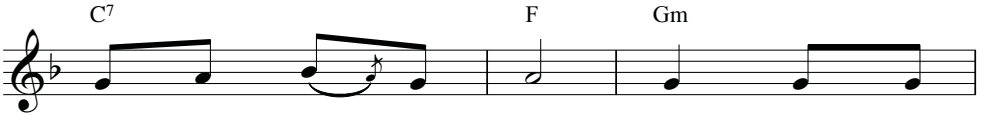

ai đứng vững thảnh thơi. Nhưng Cha khoan
tôi tha thiết cậy tin. Tôi luôn tin
con trông Chúa nào ngơi. Hơn quân canh
ơn cứu rỗi huyền linh. Thương ra tay

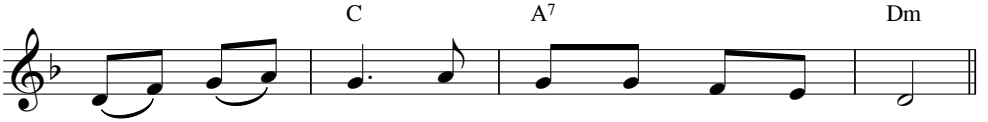

hồng thứ tha, khiến muôn dân luôn tin thờ.
cậy Chúa tôi, vững tâm tin lời đoan nguyền.
đợi ánh dương, Ích - diên mong đợi Chúa Trời.
chuộc Ích - diên, cứu cho thoát khỏi tội tình.

TRONG GIAN TRUÂN

Ý Gn 2, 1-7

Hoàng Khánh - Kim Long

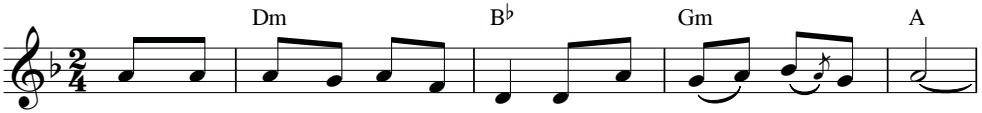

ĐK: Trong gian truân tôi đã kêu cầu và Chúa đã đáp lời tôi.

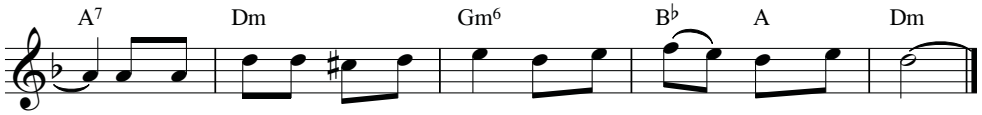

Từ vực sâu tôi nài van Chúa và Chúa đã nghe tiếng tôi.

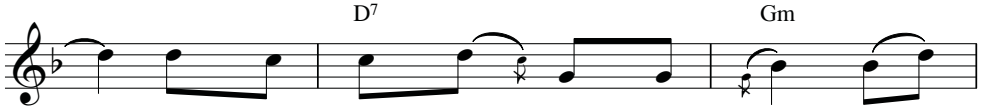

1. Chúa xô tôi xuống lòng vực thẳm giữa
2. Mắt tôi chan chứa dòng lệ thẳm ngước
3. Giữa phong ba khốn cùng ngàn nỗi vẫn

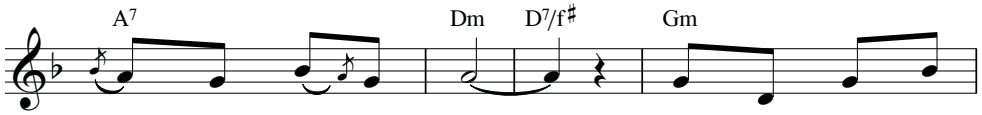

muôn cuồng sóng đại dương. Bao dòng nước cuốn
trông về Chúa từ nhân. Trong vực sâu tối
luôn thành tín ngợi khen. Nơi trời cao cách

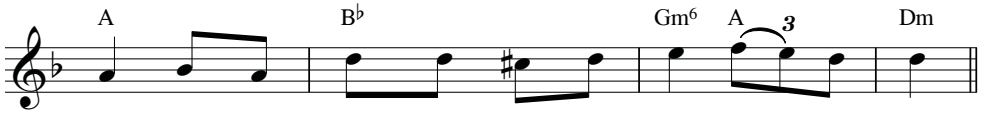

trôi bao triều phong ba cùng xô lấp tấm thân tôi.
tăm tâm hồn tôi tin cậy nơi Chúa vẫn trung kiên.
xa ơn Người thương chan hòa sông núi cứu nguy tôi.

trông cậy CHÚA đi, Ít-ra-en hỡi,
bởi CHÚA luôn từ ái một niềm,
ơn cứu chuộc nơi Người chan chứa.
(Tv 130, 5-6)

XIN MẸ THƯƠNG

Hương Đan

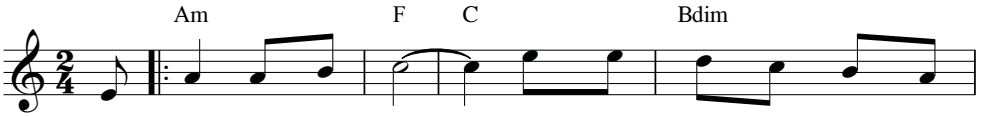

1. Mẹ ơi! Mẹ có thấu tiếng khóc than của bao linh
ơi! Mẹ có thấu tiếng khấn van con đang khẩn
2. Mẹ ơi! Mẹ có thấu những đớn đau của bao linh
con xin dâng hết những hy sinh của bao tháng

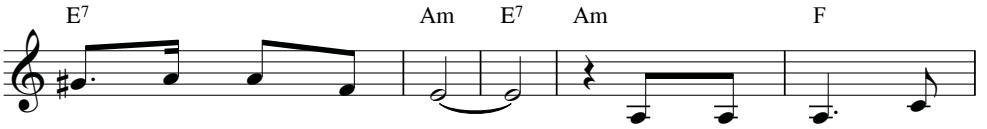

hồn trong nơi luyện hình. Từng ngày dài trông
cầu cho bao linh hồn. Dù một ngày phiêu
hồn trong nơi luyện hình. Vì tội tình lầm
ngày trên nơi dương trần. Nhờ Thập Tự Con

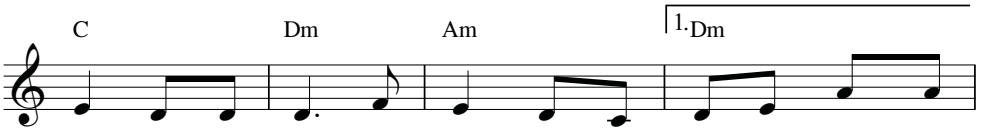

ngóng Mẹ hộ phù đỡ nâng đem rời xa khỏi chốn tối
lãng và chiều về bỗng nghe tâm hồn ...
lỡ mà đành chịu lãng quên trong vực sâu xa cách Thánh
Chúa đã một lần đóng đinh xin tẩy ...

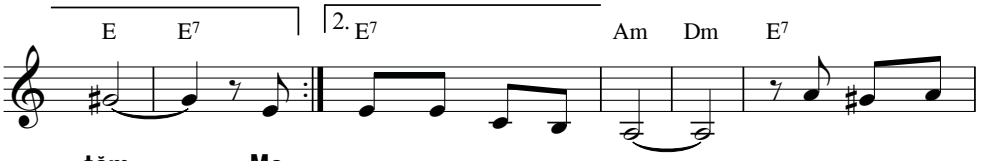

tăm. Mẹ ...
thống hối bao lỗi lầm. ĐK: Hỡi Mẹ nhân
Nhan. Này ...
xóa hết bao tội tình.

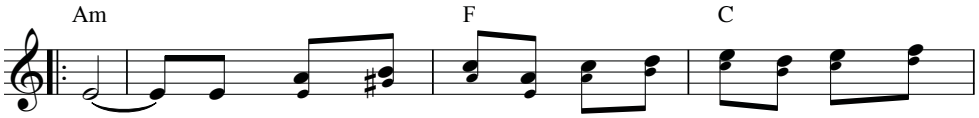

lành Nguyện xin thương đến lời con kêu khấn từ nơi thế
lành nguyện xin thương đến lời con kêu khấn vì bao tháng ...

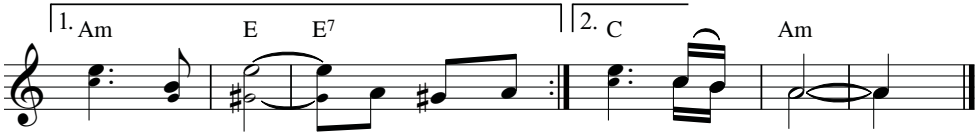

gian bùn nhơ. Hỡi Mẹ nhân ...
năm mong chờ.

VÌ DANH CHÚA

Kim Long

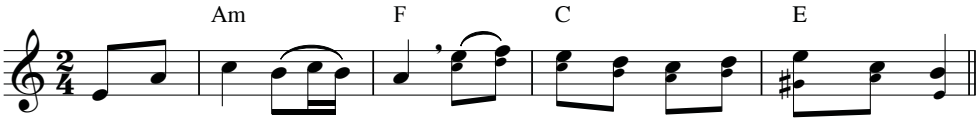

ĐK: Vì danh Chúa nhân từ chúng con cậy vì danh Chúa nhân từ.

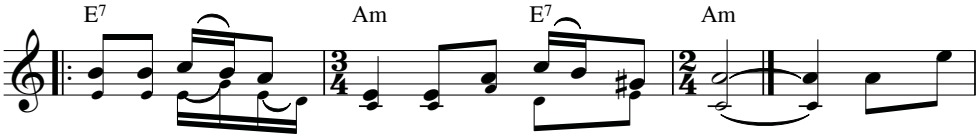

Xin cho các linh hồn được lên chốn nghỉ ngơi. 1-7. Vì Chúa

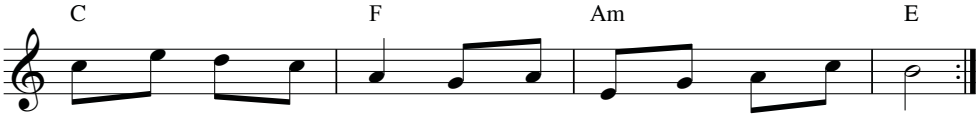

1. đã giáng sinh trên đời trong máng lừa đêm thâu giá băng.
2. đội mão gai trên đầu chịu đánh đòn tan nát tấm thân.
3. cực thánh Chúa tuôn tràn tha thứ tội khiên cho thế nhân.
4. chịu chết bao khổ hình chịu lưỡi đòng thâu qua trái tim.
5. đã hiến trao thân mình nên lễ toàn thiêu dâng Chúa Cha.
6. đã sống lại khải hoàn cùng lên trời ngự bên Chúa Cha.
7. dùng bánh thơm rượu lành ban phúc trường sinh cho thế nhân.

XÓT THƯƠNG NGƯỜI

Trầm Hương, FMSR

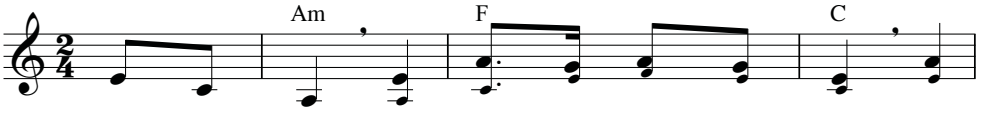

ĐK: Xót thương người, lạy Chúa xin xót thương người. Lạy

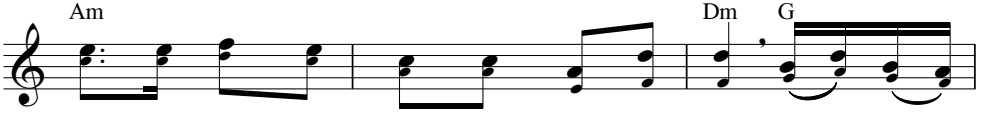

Chúa xin xót thương người sinh thành ra con, xót thương

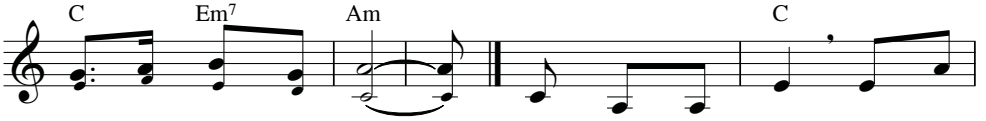

người đã dưỡng dục con.

1. Nay người nằm xuống, vành khăn
2. Thân phận bụi đất, dù cho
3. Trông cậy vào Chúa, Ngài cho

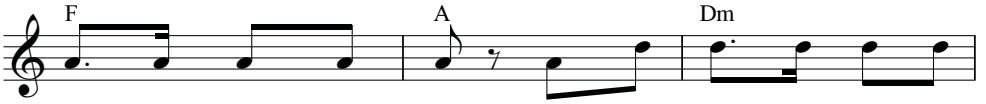

tang con mang trong tim, vành khăn tang như ghi sâu
bao xuân trên dương gian, rồi hôm nay đơn côi ra
con vui trên dương gian, rồi hôm nay đưa con ra

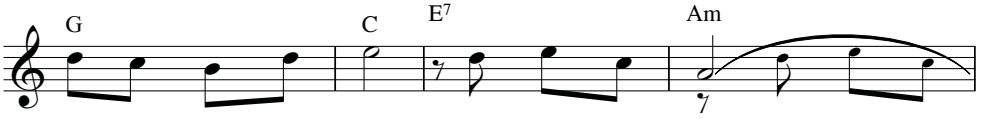

bao kỷ niệm thơ ấu. Con biết nói gì *(con biết nói*
đi trở về bụi đất. Như ánh dương nồng *(như ánh dương*
đi qua miền ánh sáng. Kiếp sống lữ hành *(kiếp sống lữ*

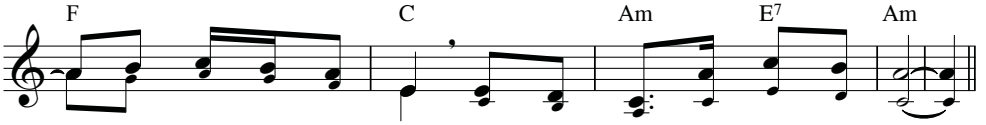

gì) trong phút giây tạ từ, xót thương người xin xót thương con.
nồng) mất hút trong đêm trường, nhắc cho người kiếp sống mong manh.
hành) nay đã qua đi rồi, cõi Thiên Đường giây phút trông mong.

BỘ LỄ

BỘ LỄ CẦU HỒN

Mỹ Sơn

Ca nhập lễ

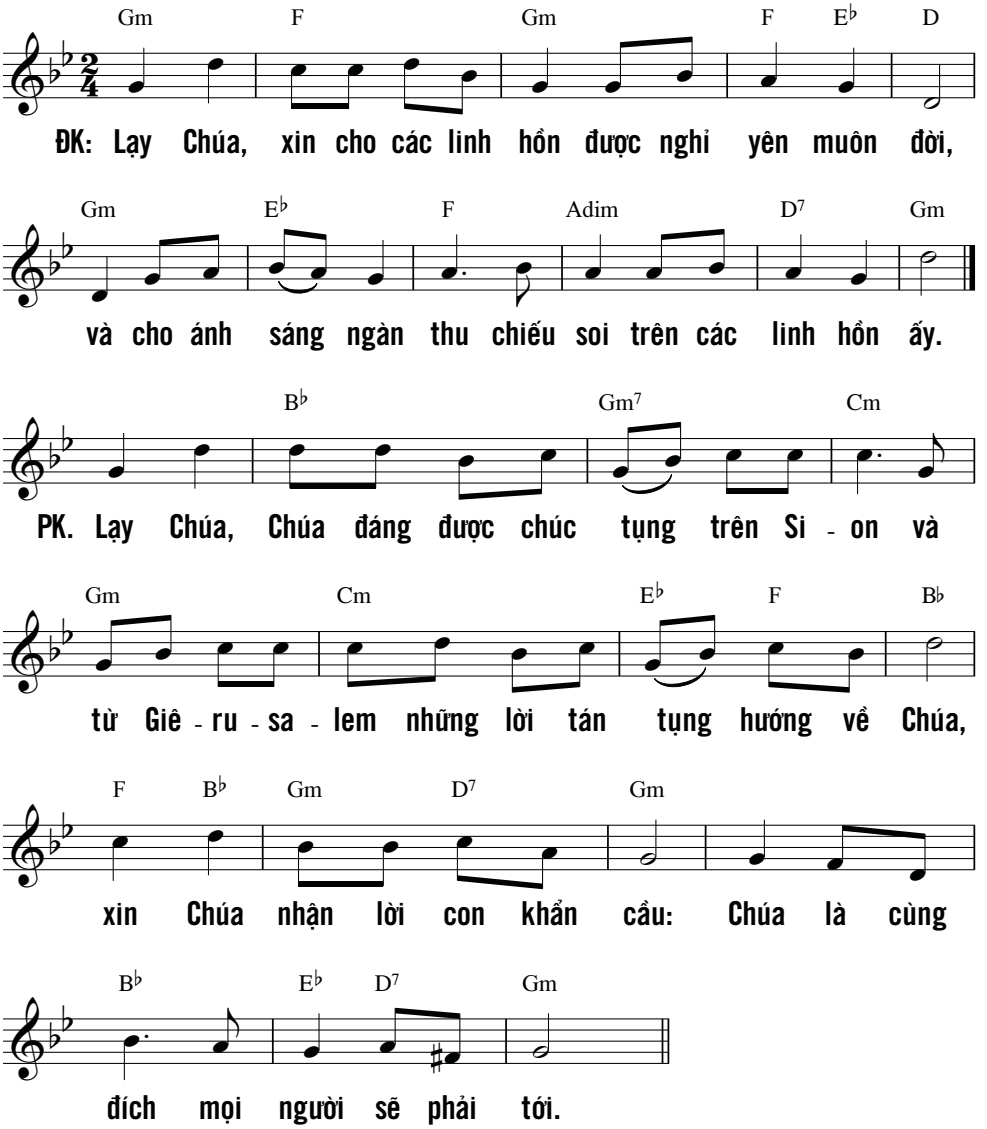

Xinh thương xót

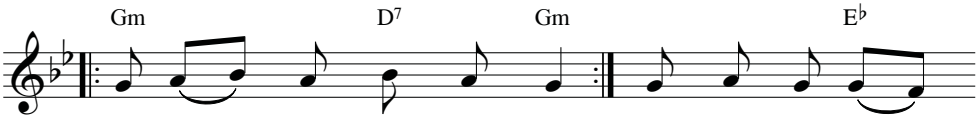

Xin Chúa thương xót chúng con. Xin Chúa Ki - tô

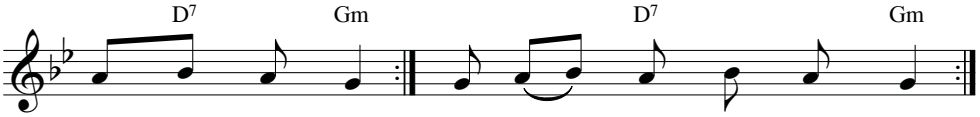

thương xót chúng con. Xin Chúa thương xót chúng con.

Đáp ca

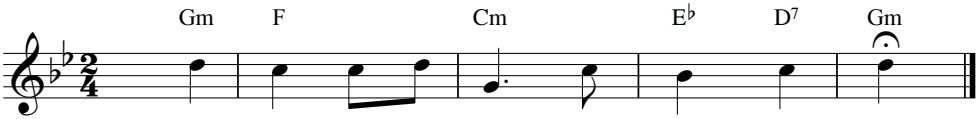

ĐK: Chúa ban ơn cứu độ cho người công chính.

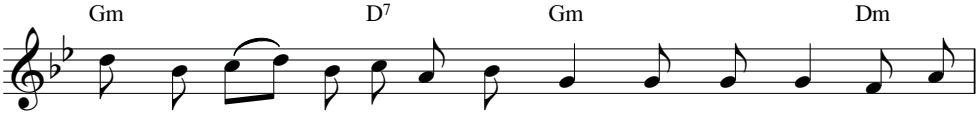

1. Chúa là Đấng từ bi và nhân hậu, Người đại lượng và chan

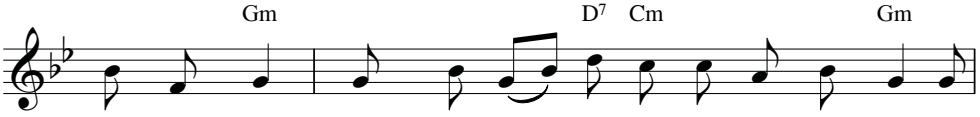

chứa tình thương. Người không xử với ta như ta đáng tội và

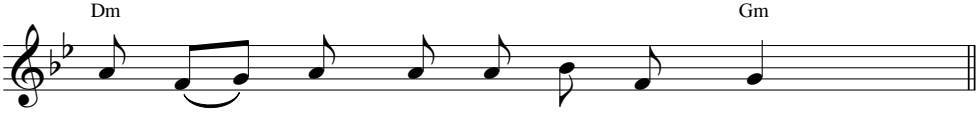

không trả cho ta theo lỗi của ta.

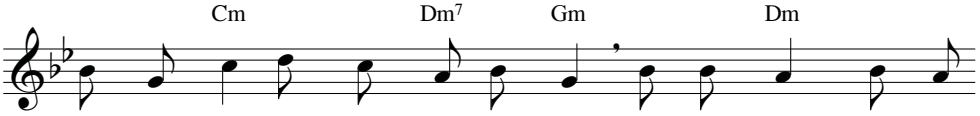

2. Như người cha xót thương con cái mình, Chúa xót thương những kẻ

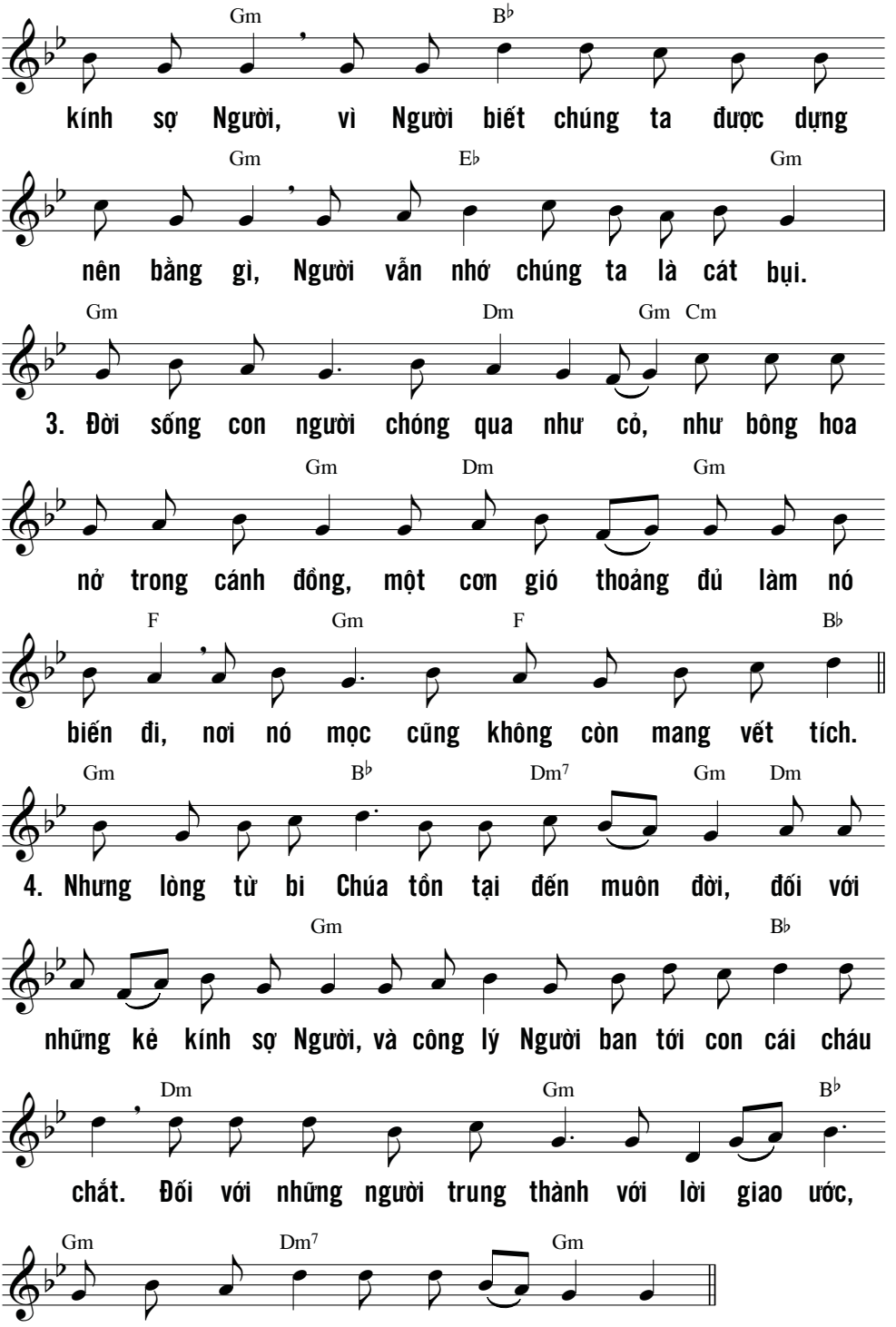
Gm B♭
kính sợ Người, vì Người biết chúng ta được dựng
Gm E♭ Gm
nên bằng gì, Người vẫn nhớ chúng ta là cát bụi.
Gm Dm Gm Cm
3. Đời sống con người chóng qua như cỏ, như bông hoa
Gm Dm Gm
nở trong cánh đồng, một cơn gió thoảng đủ làm nó
F Gm F B♭
biến đi, nơi nó mọc cũng không còn mang vết tích.
Gm B♭ Dm7 Gm Dm
4. Nhưng lòng từ bi Chúa tồn tại đến muôn đời, đối với
Gm B♭
những kẻ kính sợ Người, và công lý Người ban tới con cái cháu
Dm Gm B♭
chắt. Đối với những người trung thành với lời giao ước,
Gm Dm7 Gm
và nhớ tuân giữ các giới răn của Người.

Alleluia!

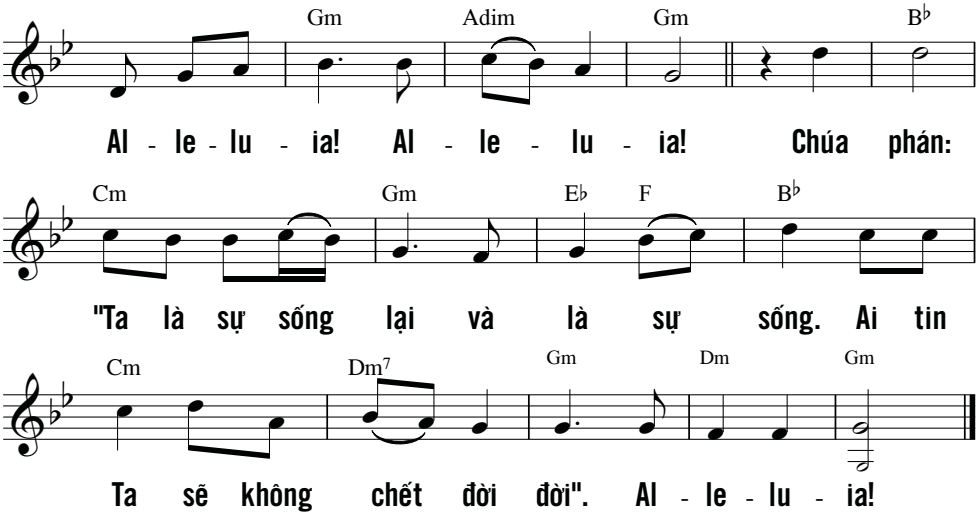

Thánh! Thánh! Thánh!

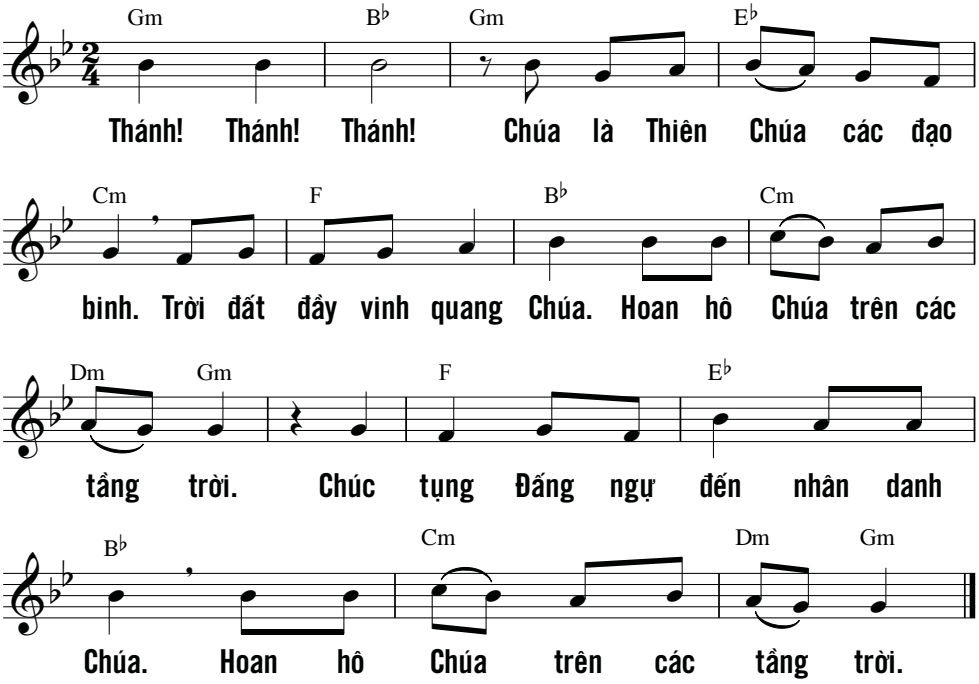

Lạy Chiên Thiên Chúa

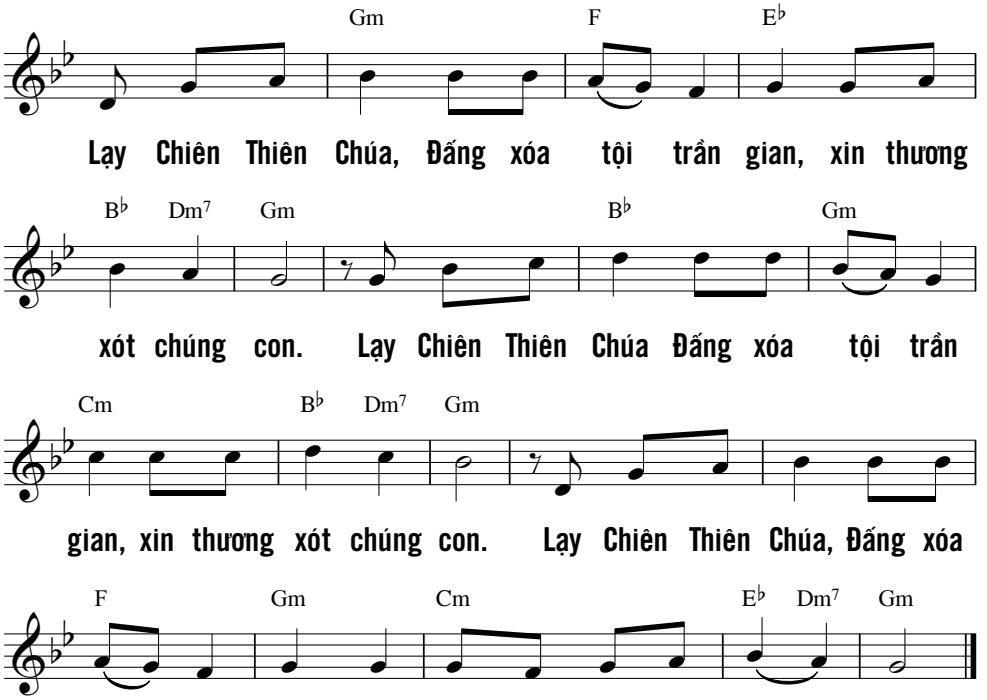

BỘ LỄ CA LÊN ĐI 2

(Theo bản dịch mới 2006)

Kim Long

Xinh thương xót

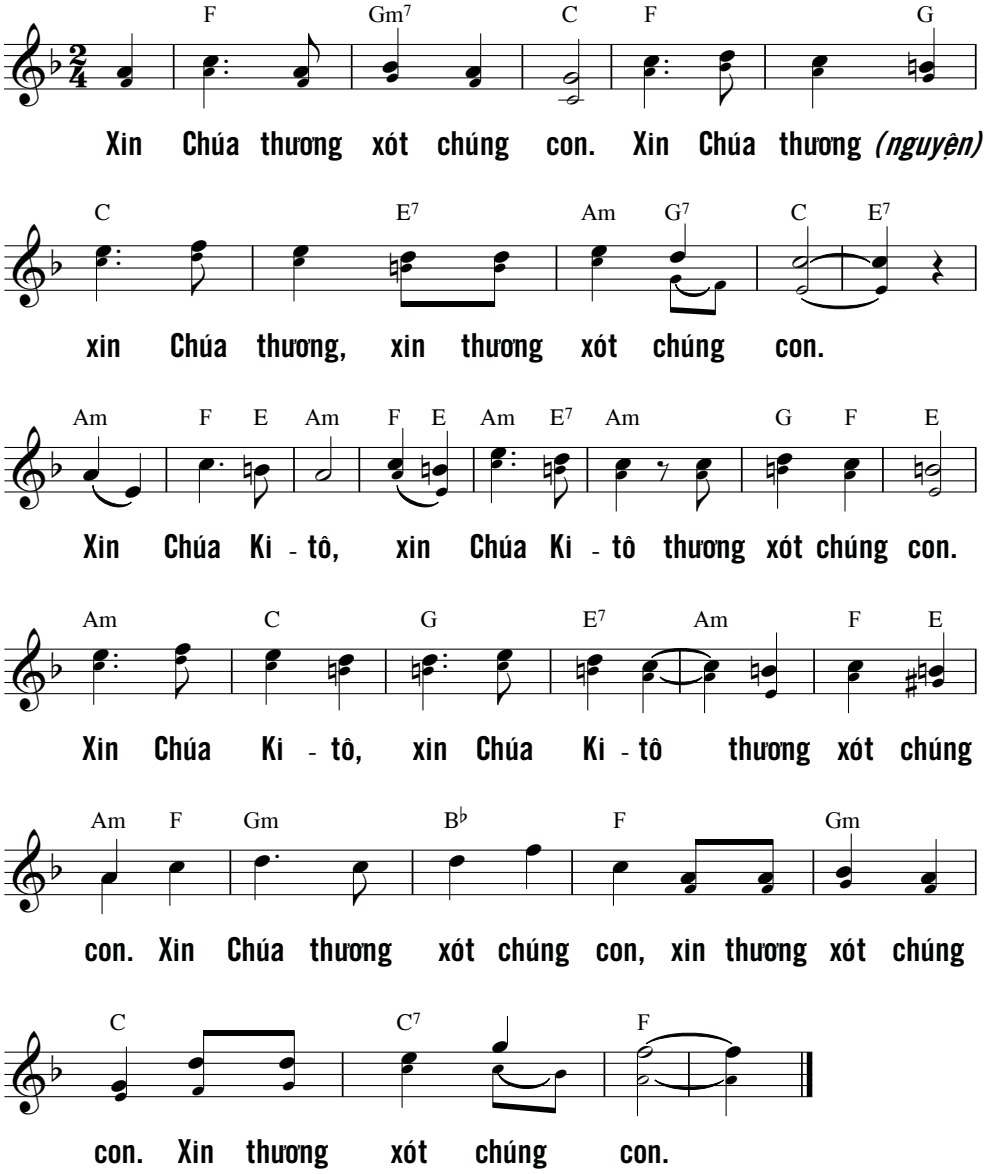

Kinh vinh danh

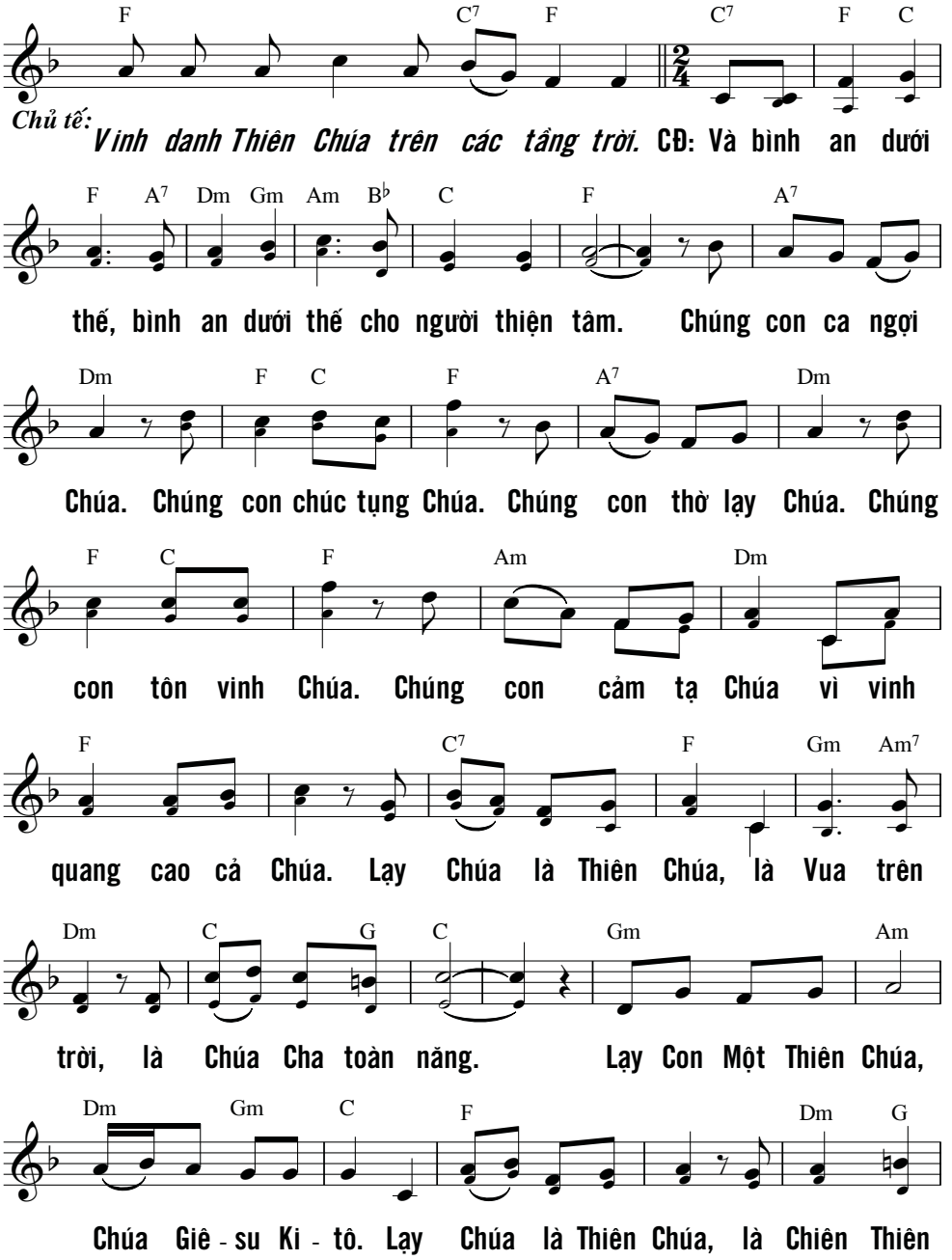

C F Gm C F B♭ C F E

Chúa, là Con Đức Chúa Cha. Chúa xóa tội trần gian, xin

Am Dm E F C F Am7 Dm B♭ Gm

thương, xin thương, xin thương xót chúng con. Chúa xóa tội trần

C Gm C7 F C F F7

gian, xin nhậm lời chúng con cầu khẩn. Chúa ngự bên

B♭ C F E Am Dm E F C

hữu Đức Chúa Cha, xin thương, xin thương, xin thương

F C F Dm G7 C

xót chúng con. Vì lạy Chúa Giê - su Ki - tô, chỉ có

F7 B♭ C B♭ G C

Chúa là Đấng Thánh, chỉ có Chúa là Chúa, chỉ có Chúa

F7 B♭ F Dm

là Đấng Tối Cao, cùng Đức Chúa Thánh Thần trong vinh

B♭ C B♭ Am C7 F C7 F

quang Đức Chúa Cha. A - men! A - men!

Thánh! Thánh! Thánh

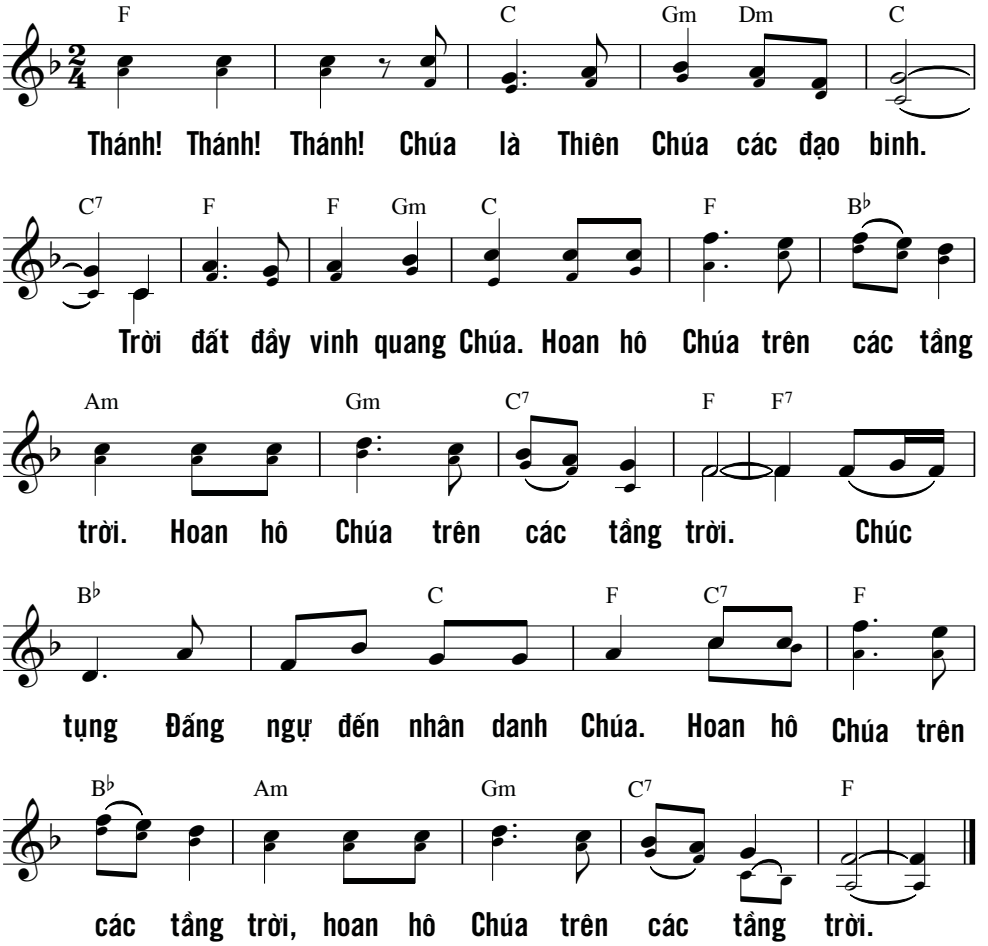

Lạy Chiên Thiên Chúa

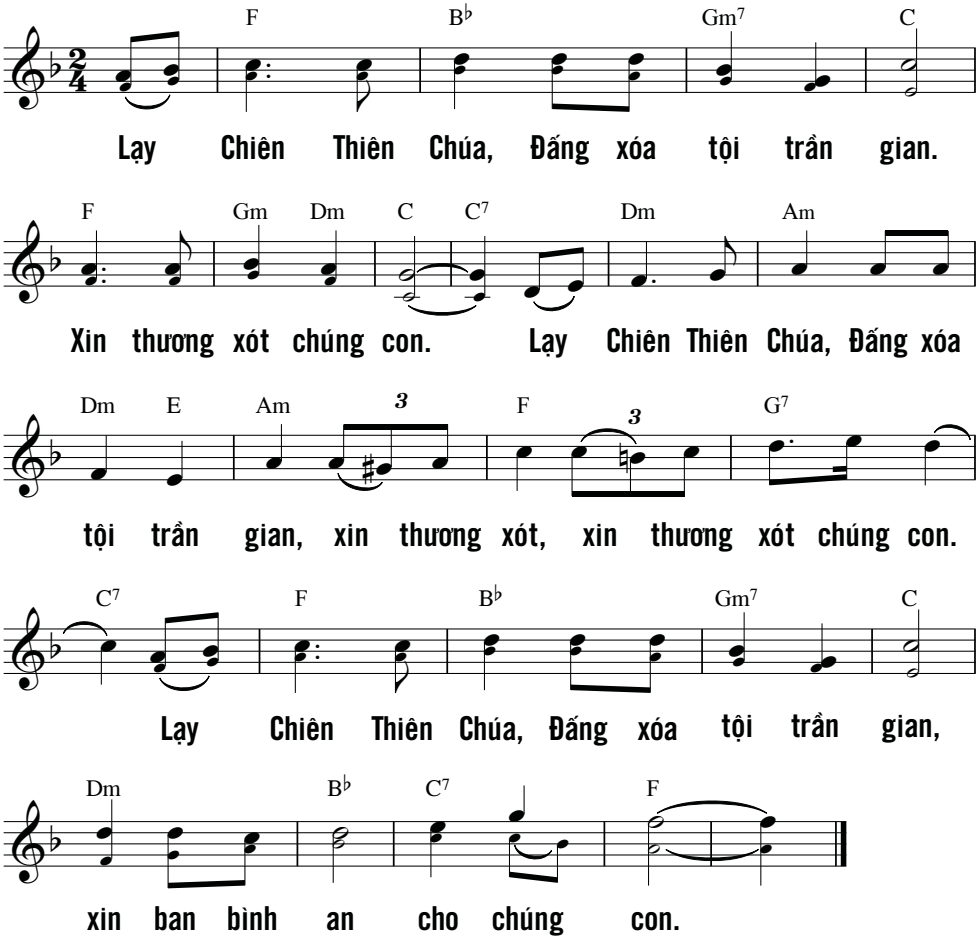

BỘ LỄ CA LÊN DI 3

(Theo bản dịch mới 2006)

Kim Long

Xinh thương xót

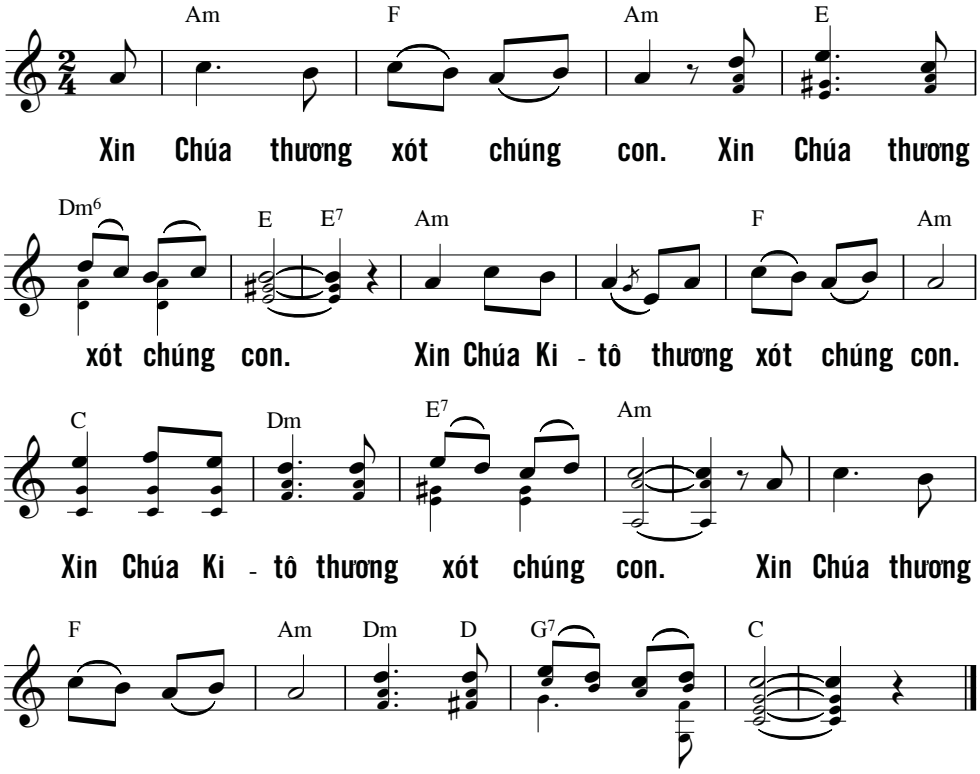

đoàn

Kinh vinh danh

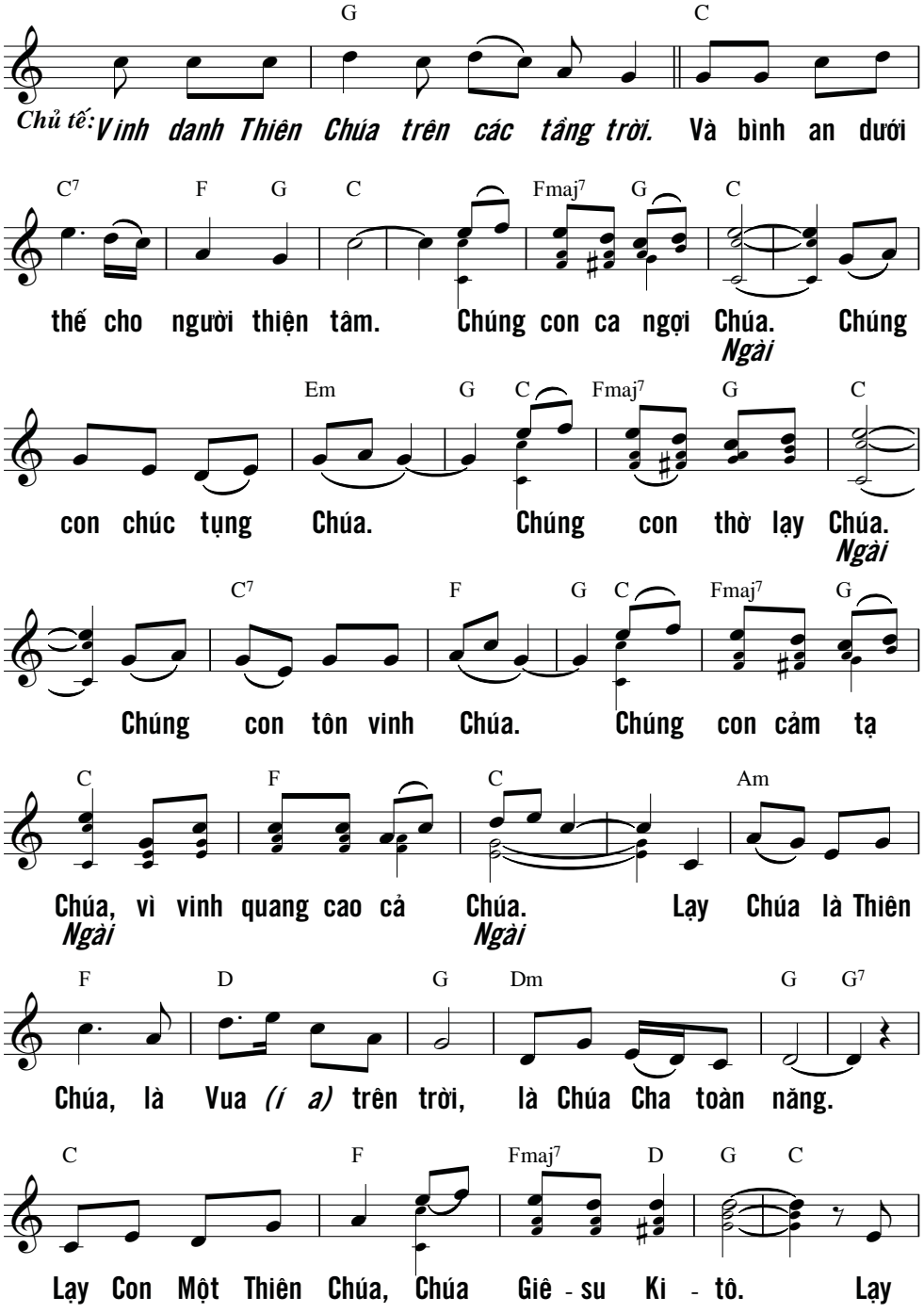

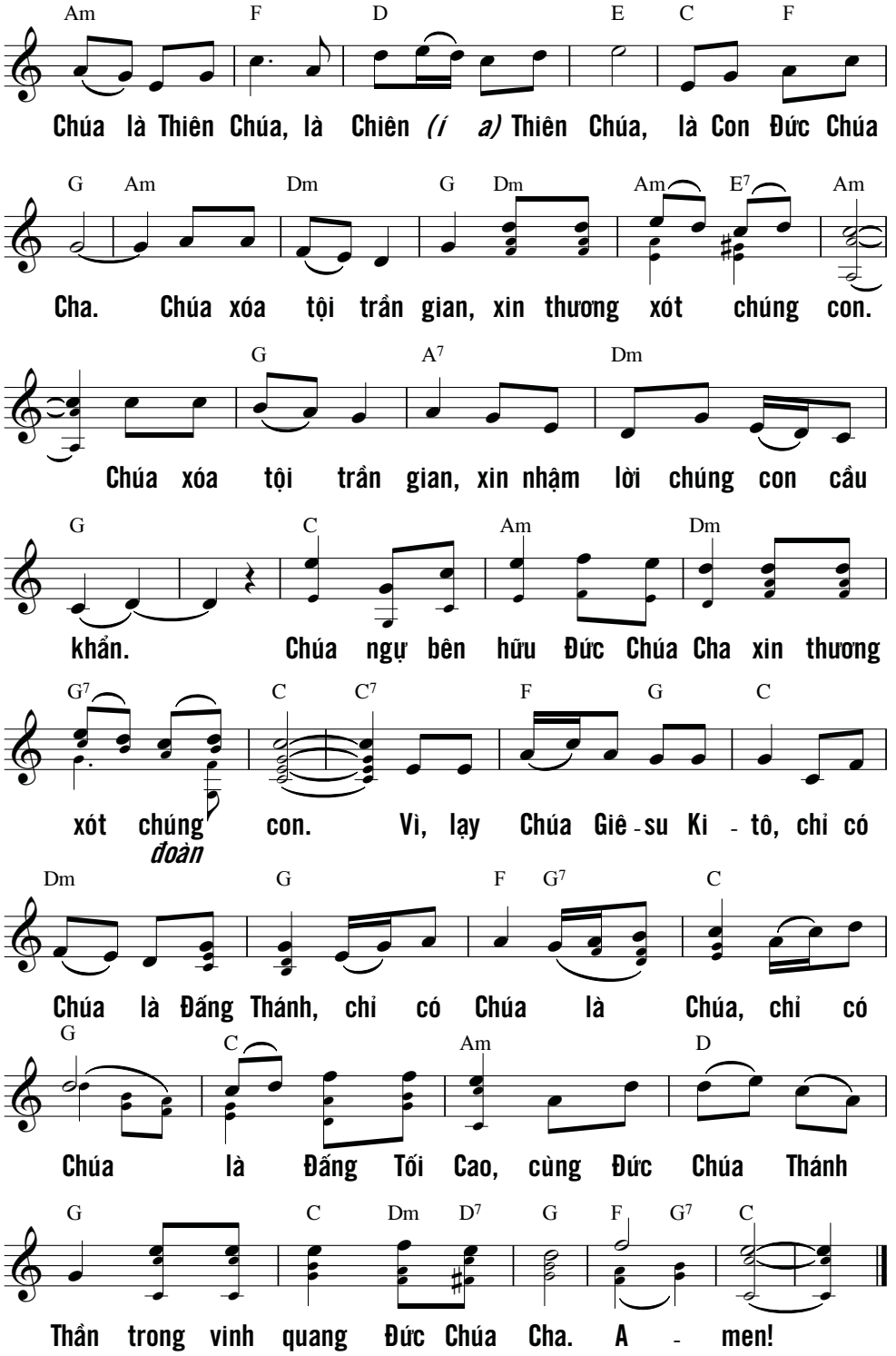
Am F D E C F
Chúa là Thiên Chúa, là Chiên (í a) Thiên Chúa, là Con Đức Chúa
G Am Dm G Dm Am E7 Am
Cha. Chúa xóa tội trần gian, xin thương xót chúng con.
G A7 Dm
Chúa xóa tội trần gian, xin nhậm lời chúng con cầu
G C Am Dm
khẩn. Chúa ngự bên hữu Đức Chúa Cha xin thương
G7 C C7 F G C
xót chúng con. Vì, lạy Chúa Giê-su Ki-tô, chỉ có
đoàn
Dm G F G7 C
Chúa là Đấng Thánh, chỉ có Chúa là Chúa, chỉ có
G C Am D
Chúa là Đấng Tối Cao, cùng Đức Chúa Thánh
G C Dm D7 G F G7 C
Thần trong vinh quang Đức Chúa Cha. A-men!

Thánh, Thánh, Thánh

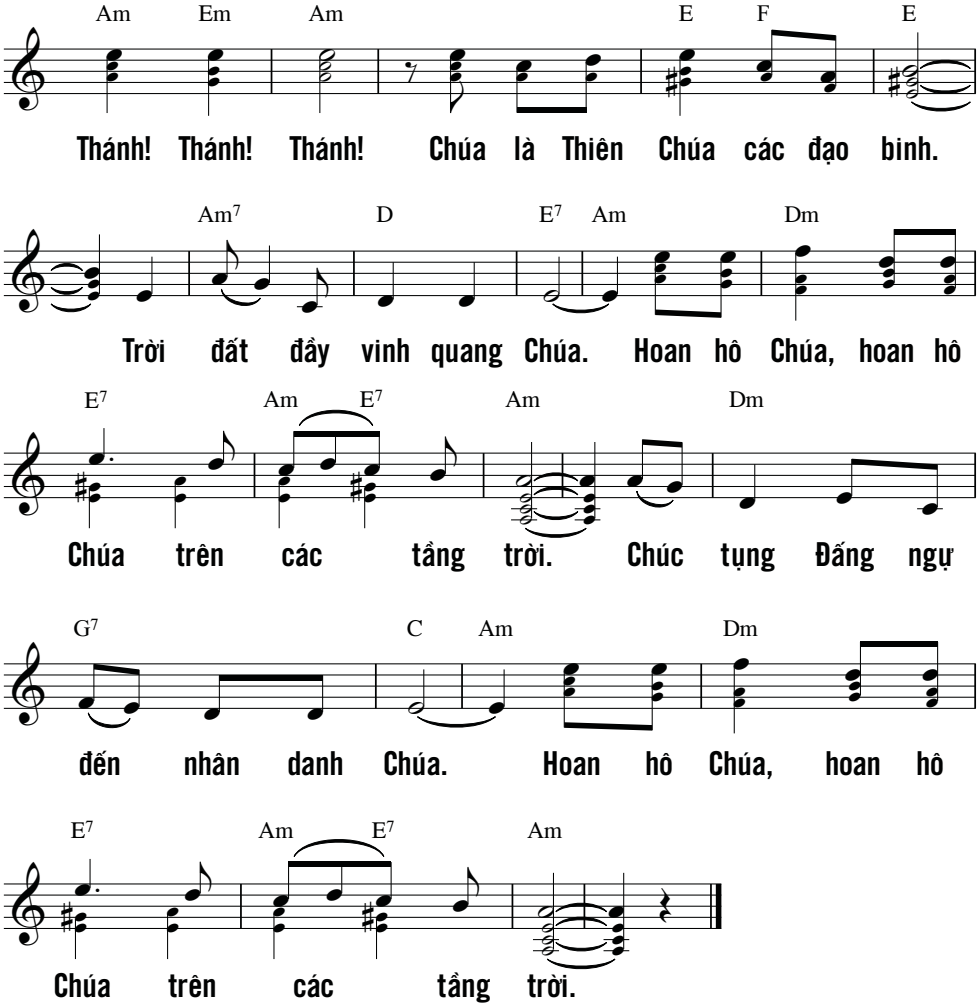

Lạy Chiên Thiên Chúa

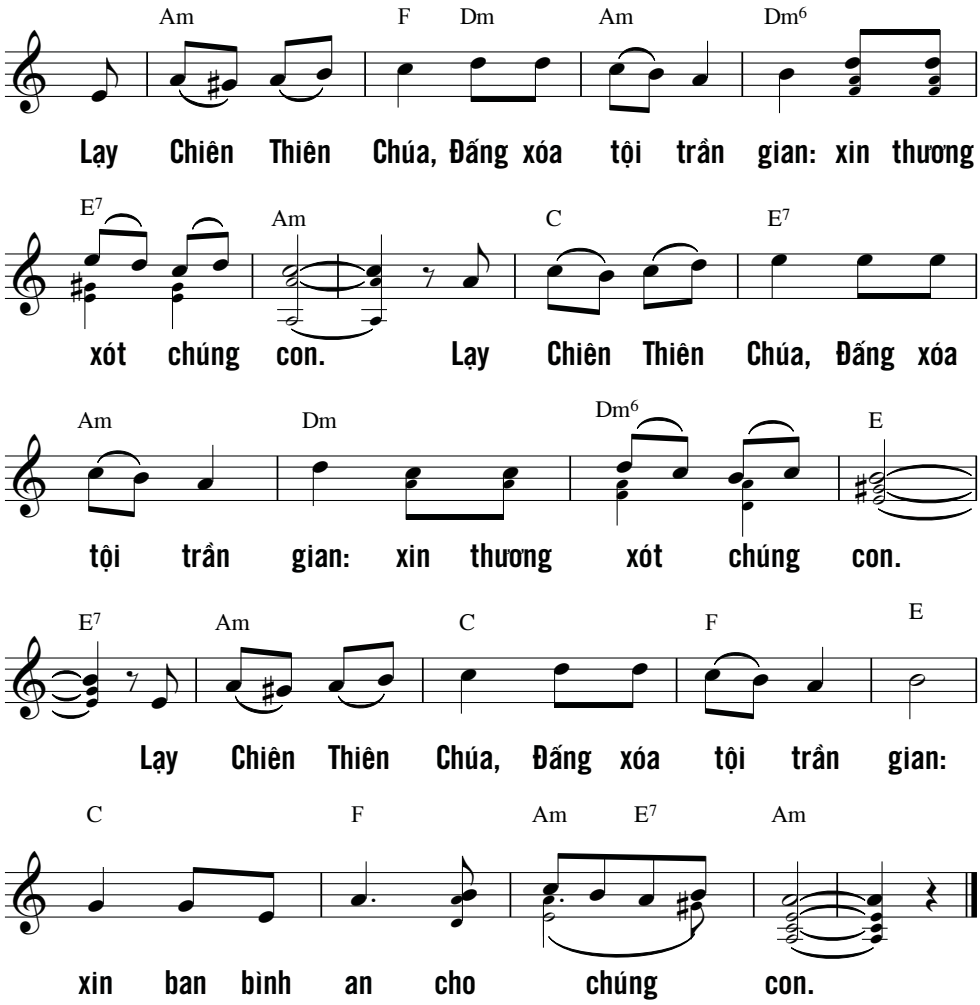

BỘ LỄ SERAPHIM

Nguyễn Văn Hòa

Lưu ý: Xin hát đúng nốt Si và Si giáng

Xinh thương xót

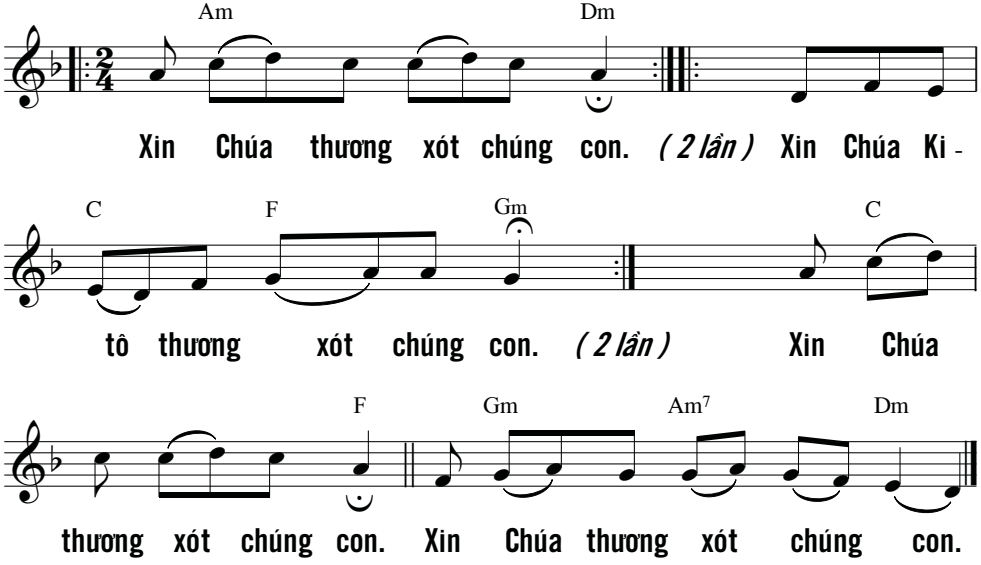

Kinh vinh danh

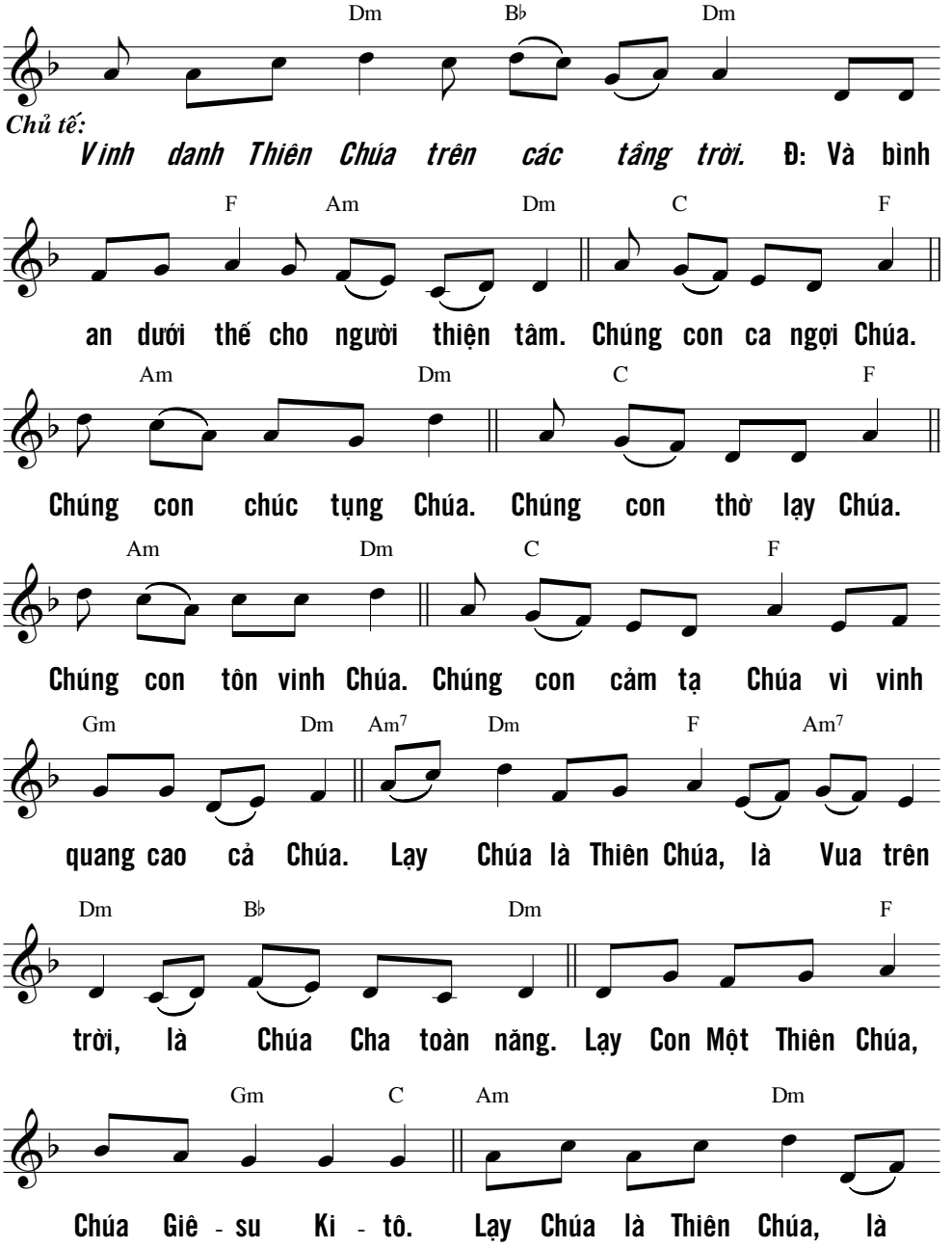

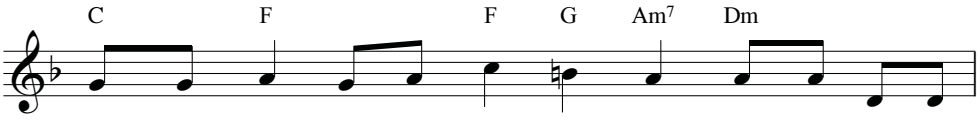

Chiên Thiên Chúa, là Con Đức Chúa Cha. Chúa xóa tội trần

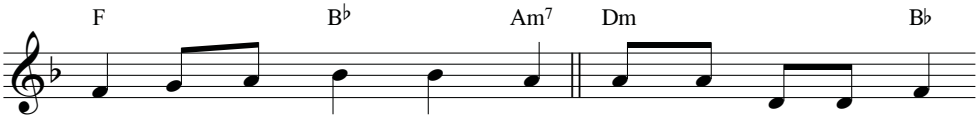

gian, xin thương xót chúng con. Chúa xóa tội trần gian,

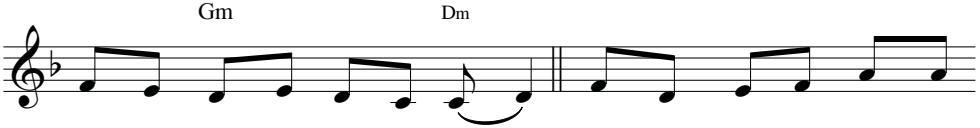

xin nhậm lời chúng con cầu khẩn. Chúa ngự bên hữu Đức Chúa

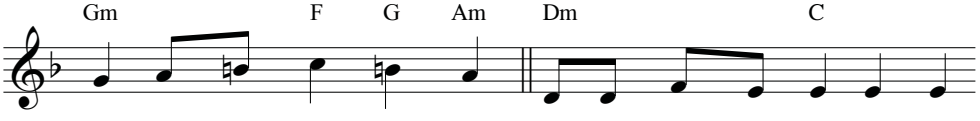

Cha, xin thương xót chúng con. Vì lạy Chúa Giê - su Ki - tô,

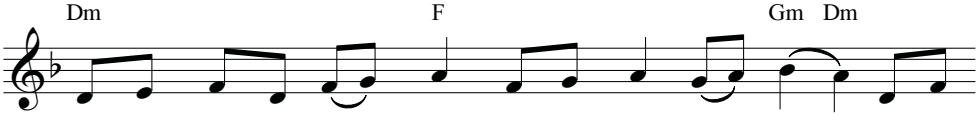

chỉ có Chúa là Đấng Thánh, chỉ có Chúa là Chúa, chỉ có

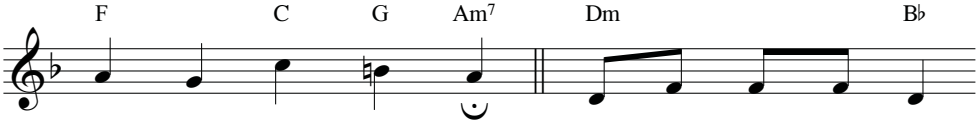

Chúa là Đấng Tối Cao. Cùng Đức Chúa Thánh Thần

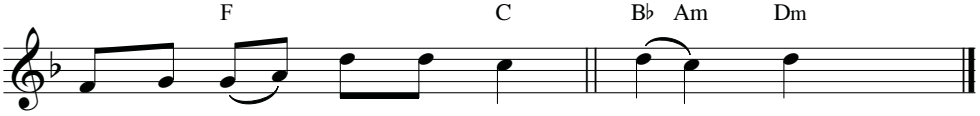

trong vinh quang Đức Chúa Cha. A - men!

Kinh tin kính

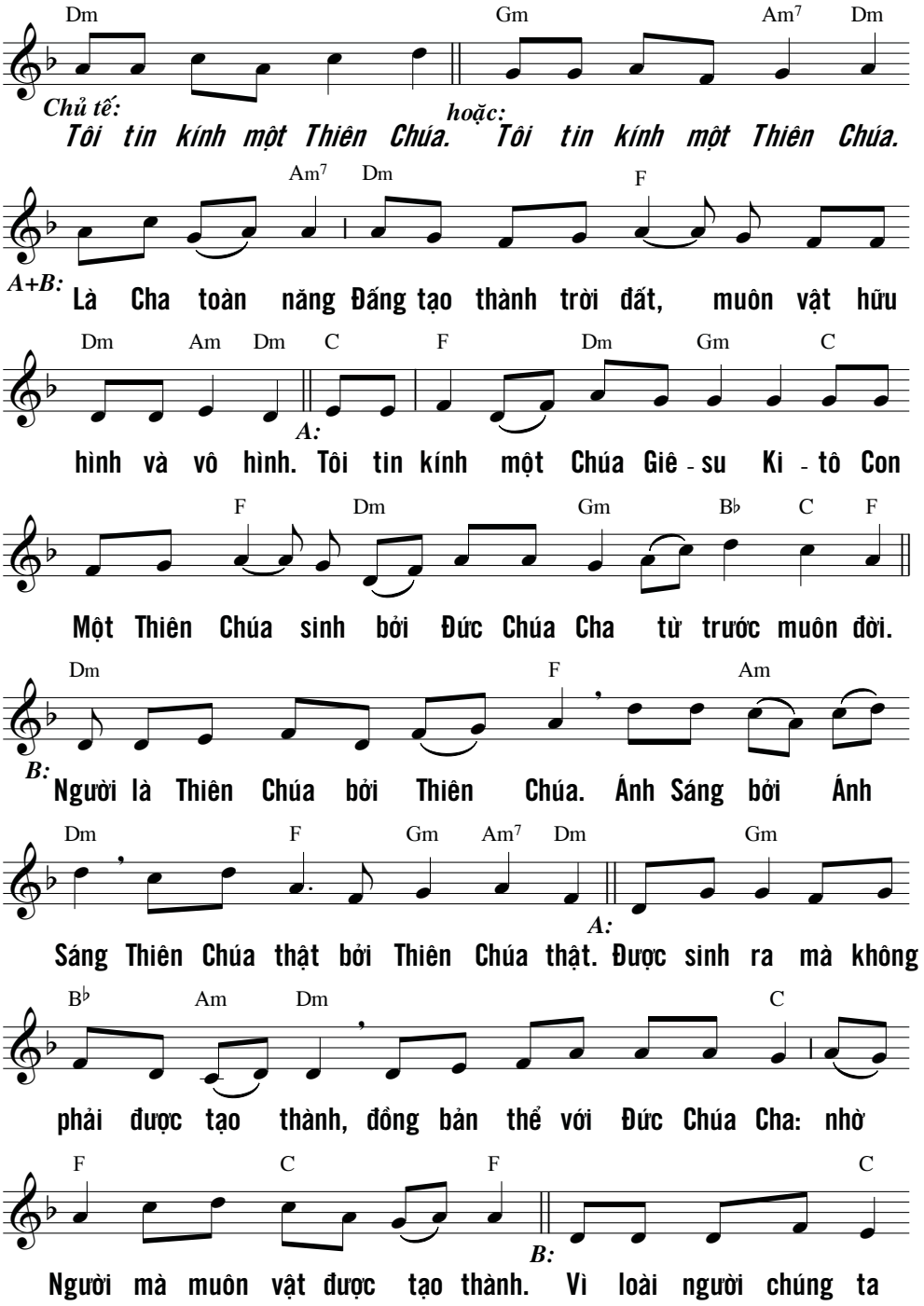

Dm Gm Am C Gm Dm

và để cứu độ chúng ta, Người đã từ trời xuống thế.

Dm

A: BỞI PHÉP ĐỨC CHÚA THÁNH THẦN NGƯỜI ĐÃ NHẬP

F Gm B♭

THỂ TRONG LÒNG TRINH NỮ MA - RI - A, VÀ ĐÃ LÀM

Dm F Am

B: NGƯỜI. Người chịu đóng đinh vào thập giá vì chúng ta, thời

Gm C Dm F

quan Phong - xi - ô Phi - la - tô; Người chịu khổ hình và mai táng.

C Dm C F Dm F

A: Ngày thứ ba Người sống lại như lời Thánh Kinh. B: Người lên trời,

C F B♭

ngự bên hữu Đức Chúa Cha. Và Người sẽ lại đến trong vinh

Am7 Dm Gm Dm

quang để phán xét kẻ sống và kẻ chết, A: Nước Người

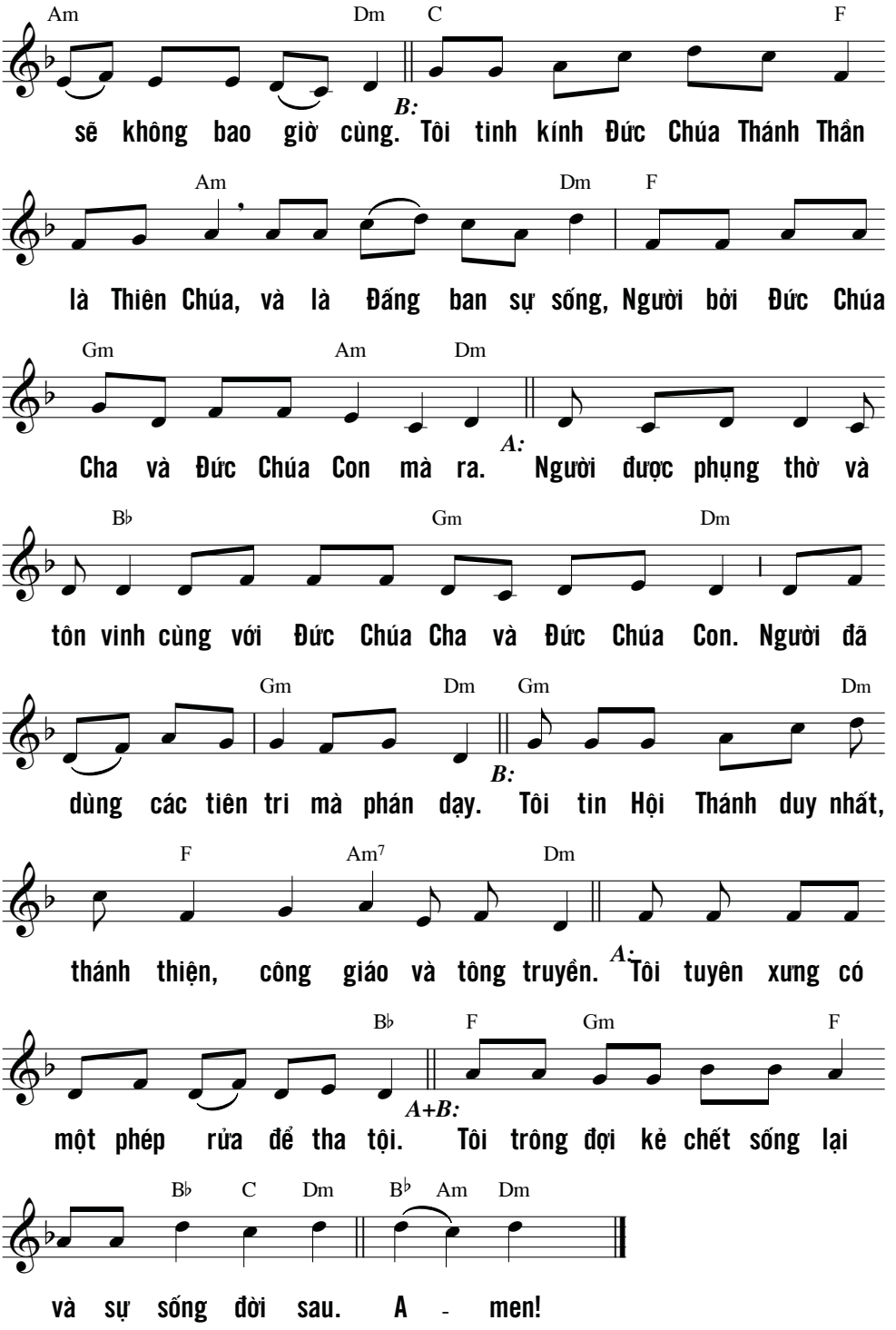
Am Dm C F
B:
sẽ không bao giờ cùng. Tôi tinh kính Đức Chúa Thánh Thần
Am Dm F
là Thiên Chúa, và là Đấng ban sự sống, Người bởi Đức Chúa
Gm Am Dm
A:
Cha và Đức Chúa Con mà ra. Người được phụng thờ và
B♭ Gm Dm
tôn vinh cùng với Đức Chúa Cha và Đức Chúa Con. Người đã
Gm Dm Gm Dm
B:
dùng các tiên tri mà phán dạy. Tôi tin Hội Thánh duy nhất,
F Am7 Dm
A:
thánh thiện, công giáo và tông truyền. Tôi tuyên xưng có
B♭ F Gm F
A+B:
một phép rửa để tha tội. Tôi trông đợi kẻ chết sống lại
B♭ C Dm B♭ Am Dm
và sự sống đời sau. A - men!

Thánh! Thánh! Thánh!

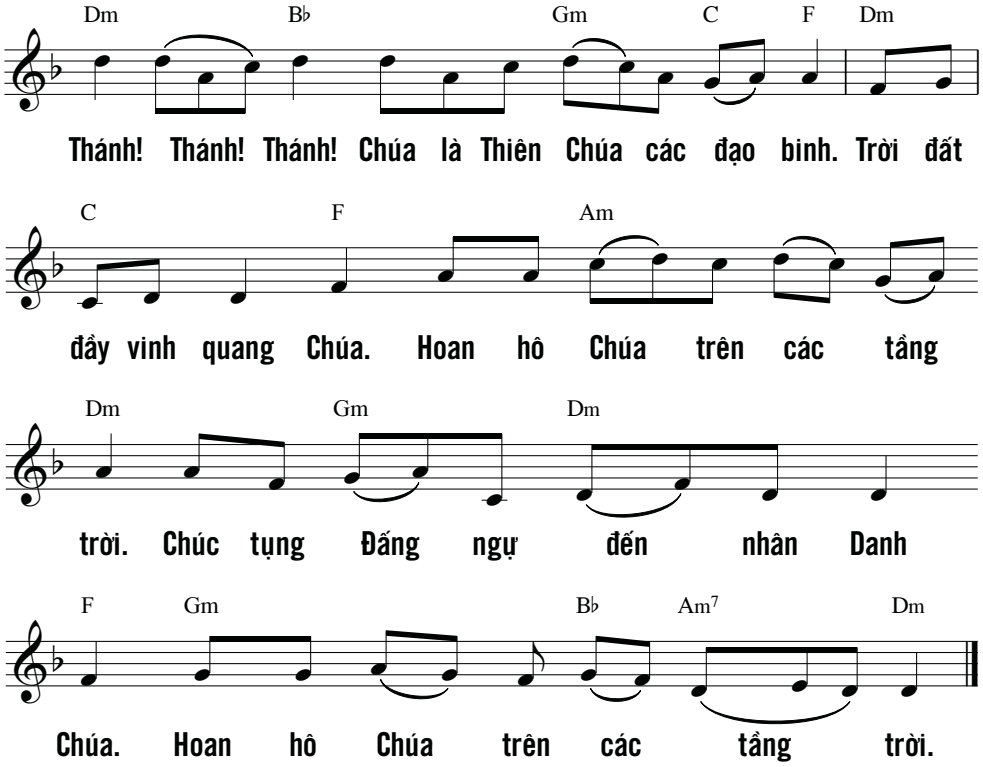

Sau Kinh Lạy Cha....

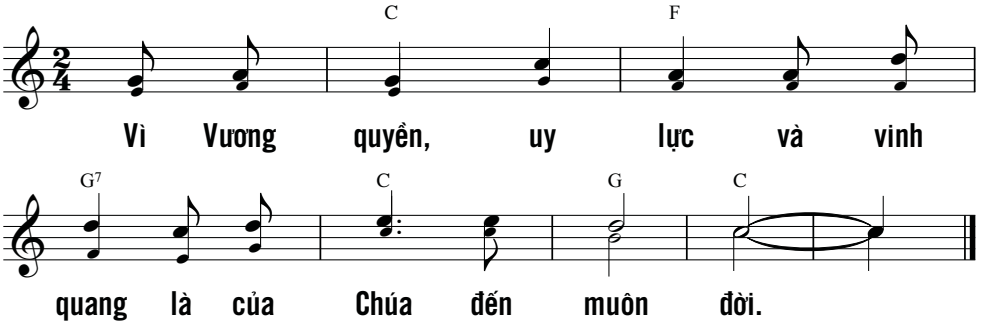

Lạy Chiên Thiên Chúa

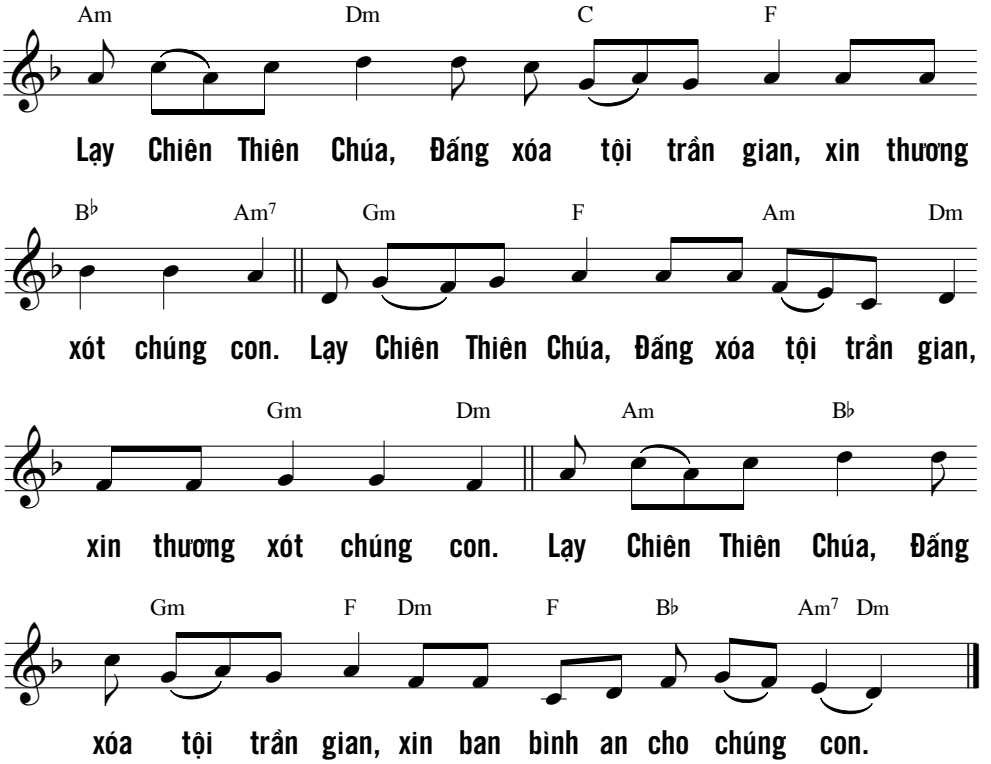

Mẫu Amen

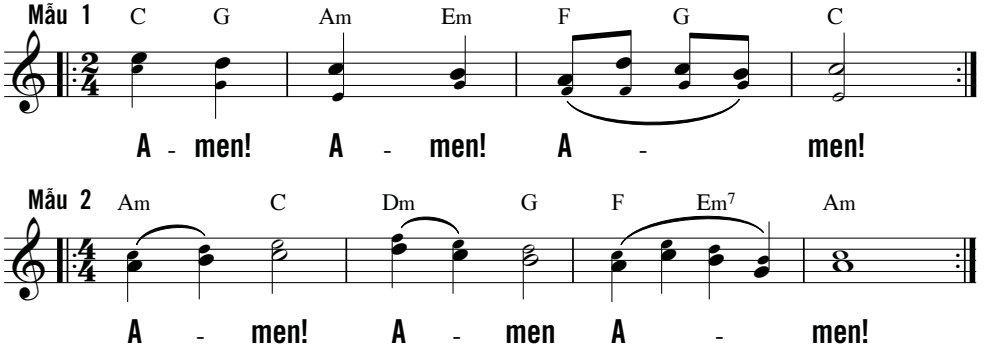

Mẫu Alleluia

Mẫu 1

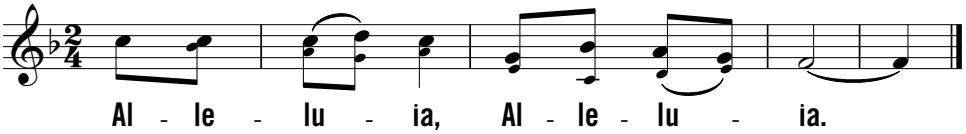

Mẫu 2

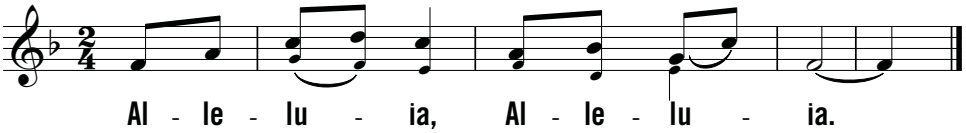

Mẫu 3

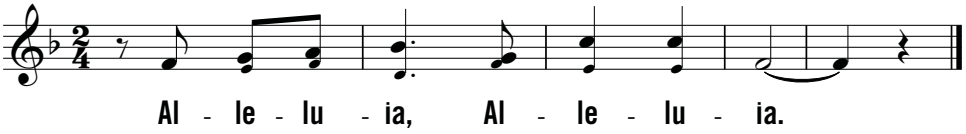

Mẫu 4

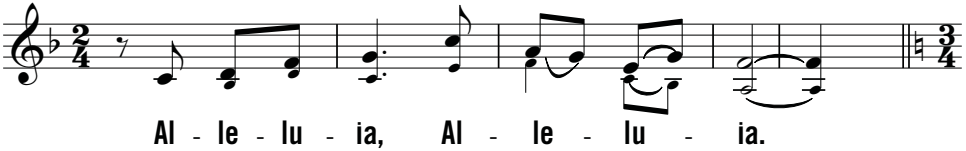

Mẫu 5

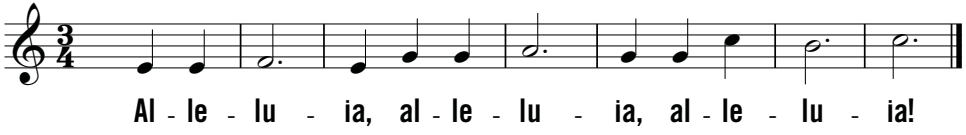

Mẫu 6

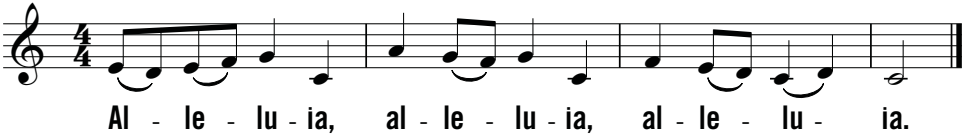

Mẫu 7

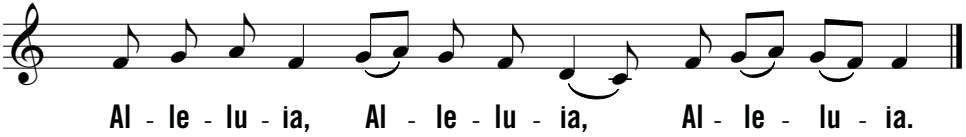

Mẫu 8

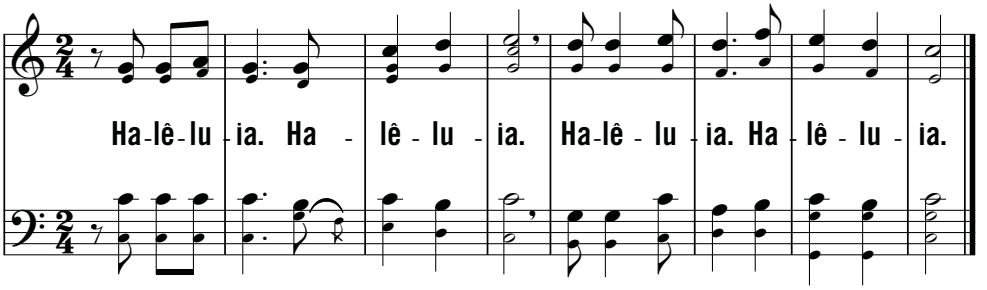

Mẫu 9

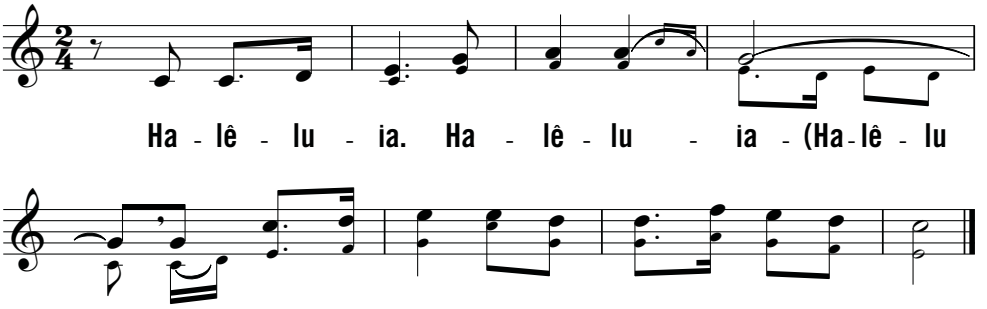

Mẫu 10

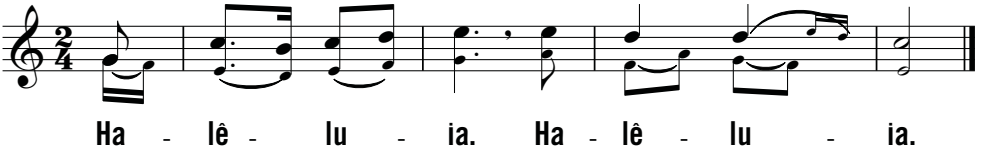

Mẫu 11

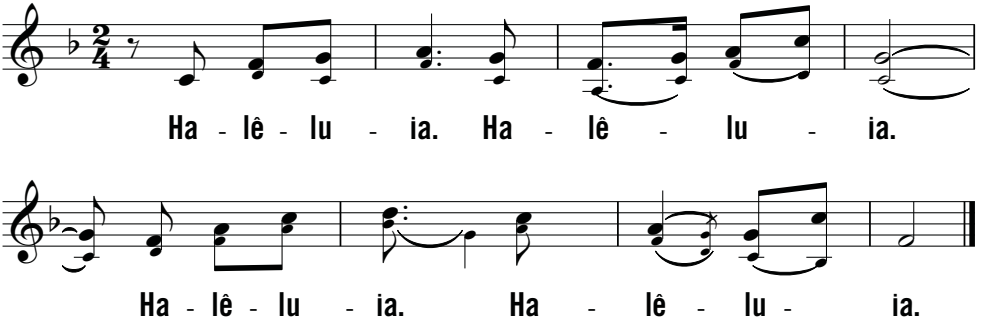

Mẫu 12

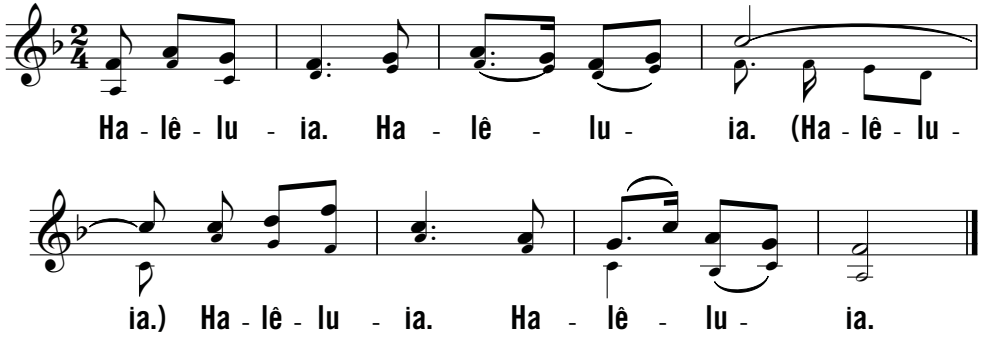

Tung hô Tin Mừng mùa Chay

Mẫu F

Xuân Thảo

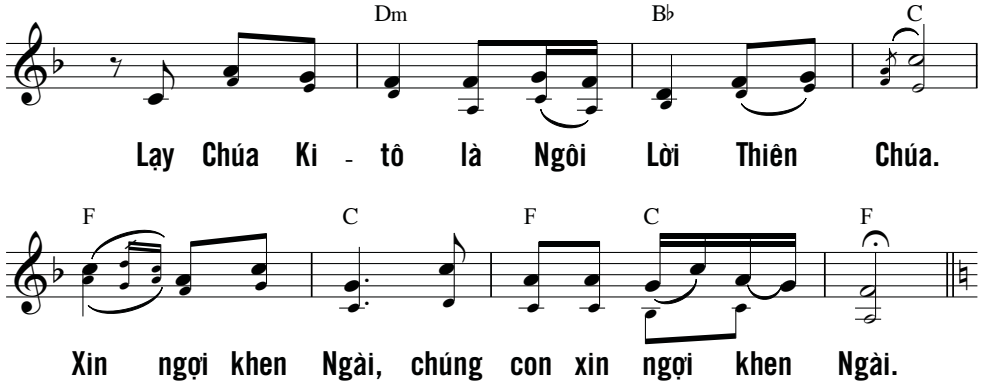

Mẫu C

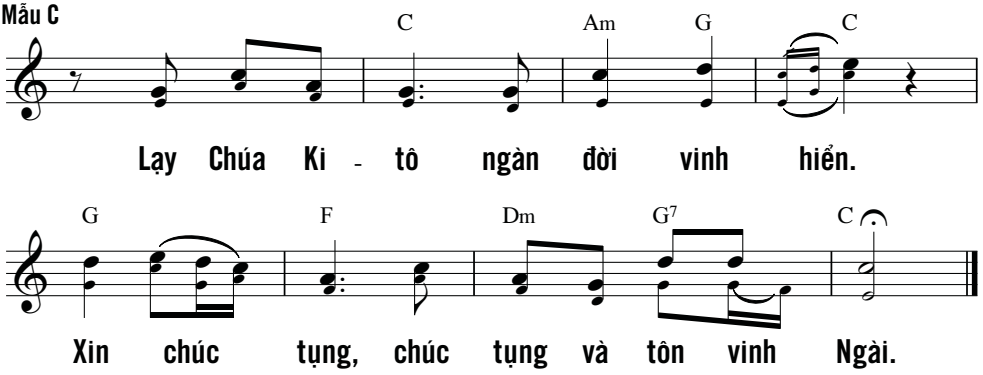

Tung hô sau truyền phép

Nguyễn Văn Hòa

Mẫu 1:

Dm F Gm Dm

X: Đây là mầu nhiệm Đức Tin. Đ: Lạy Chúa, chúng con loan truyền Chúa

B♭ Gm C F Am7 Dm

chịu chết và tuyên xưng Chúa sống lại, cho tới khi Chúa đến.

Mẫu 2:

C G C

X: Đây là mầu nhiệm Đức Tin. Đ: Lạy Chúa, mỗi lần ăn

Am C

bánh và uống chén này chúng con loan truyền Chúa chịu

F G C

chết cho tới khi Chúa đến.

Mẫu 3:

F C7 F

X: Đây là mầu nhiệm Đức Tin. Đ: Lạy Chúa Cứu Thế,

F7 B♭ Gm

Chúa đã dùng Thánh giá và sự phục sinh của

C Gm Am C Am C7 F

Chúa để giải thoát chúng con, xin cứu độ chúng con.

Kinh lạy Cha

(Đại Chủng Viện)

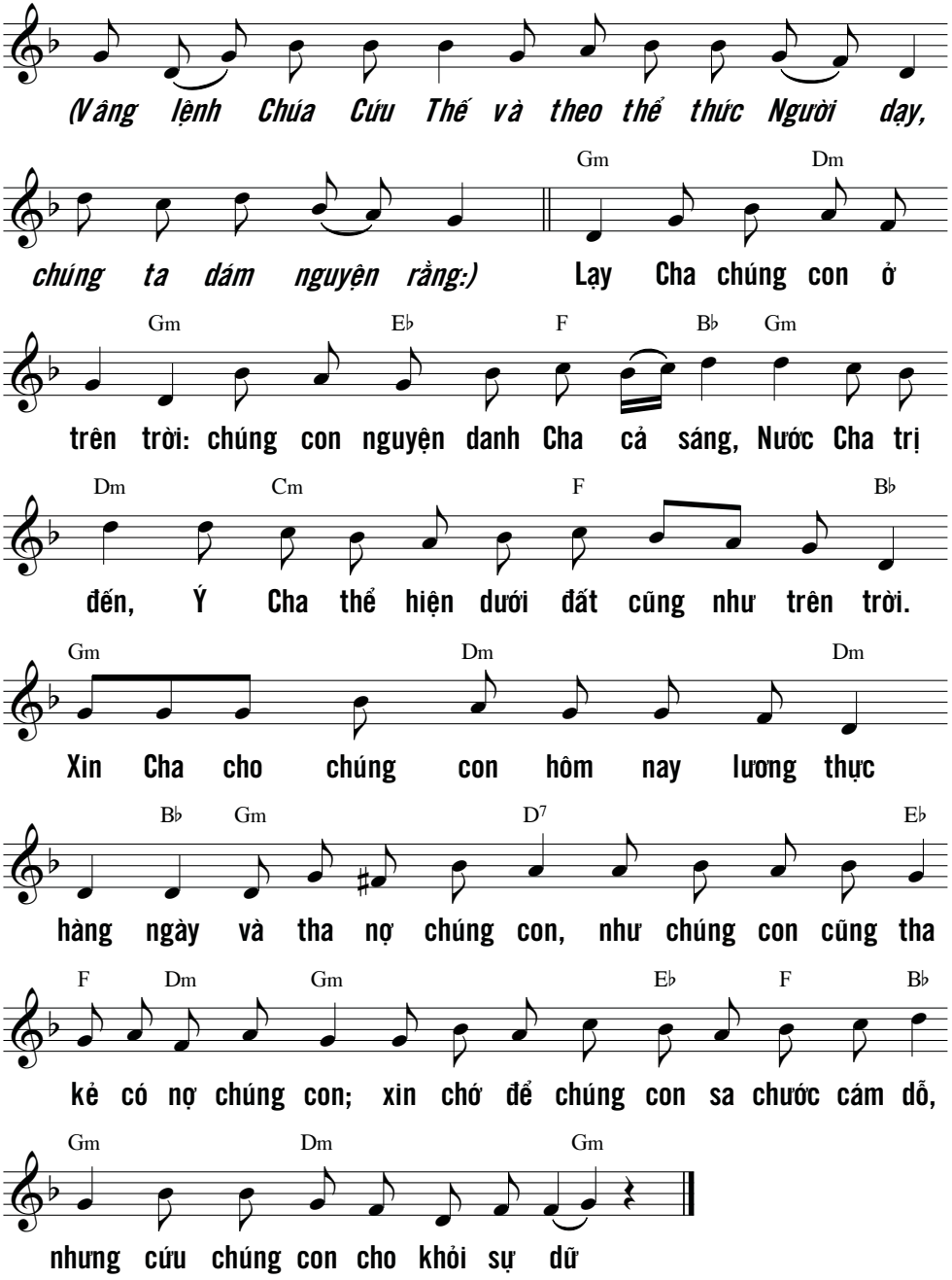

Xinh lạy Cha 1

Nguyễn Văn Hòa

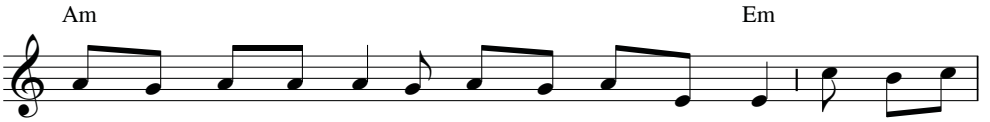

Vâng lệnh Chúa Cứu Thế và theo thể thức Người dạy, chúng ta dám

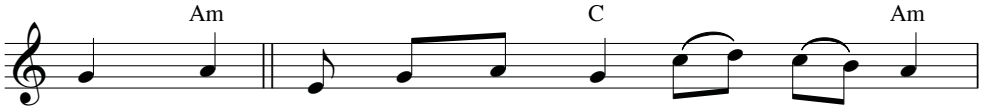

nguyện rằng: Lạy Cha chúng con ở trên trời:

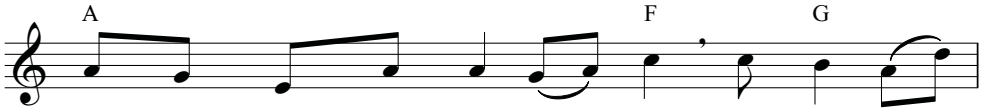

chúng con nguyện danh Cha cả sáng, Nước Cha trị

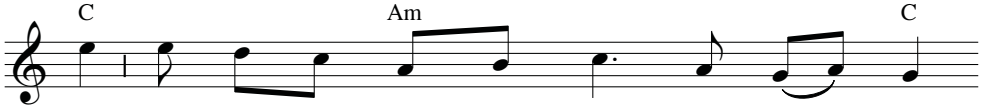

đến, Ý Cha thể hiện dưới đất cũng như trên

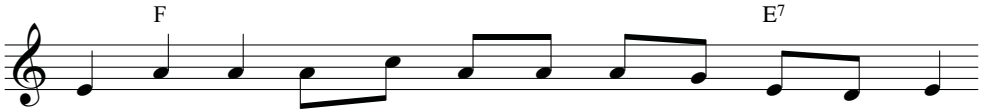

trời. Xin Cha cho chúng con hôm nay lương thực hằng ngày;

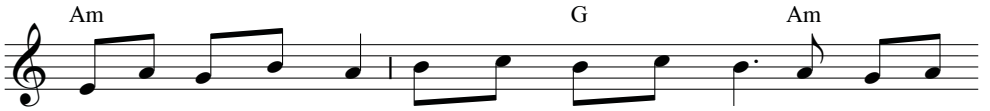

và tha nợ chúng con như chúng con cũng tha cho kẻ có

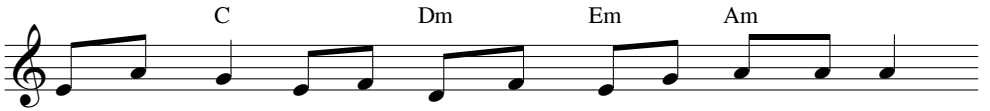

nợ chúng con; xin chớ để chúng con sa chước cám dỗ,

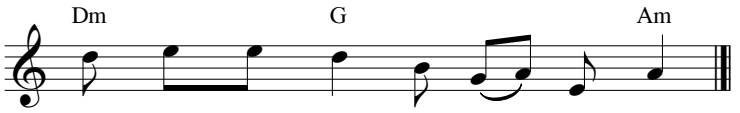

nhưng cứu chúng con cho khỏi sự dữ.

Kinh lạy Cha 2

Nguyễn Văn Hòa

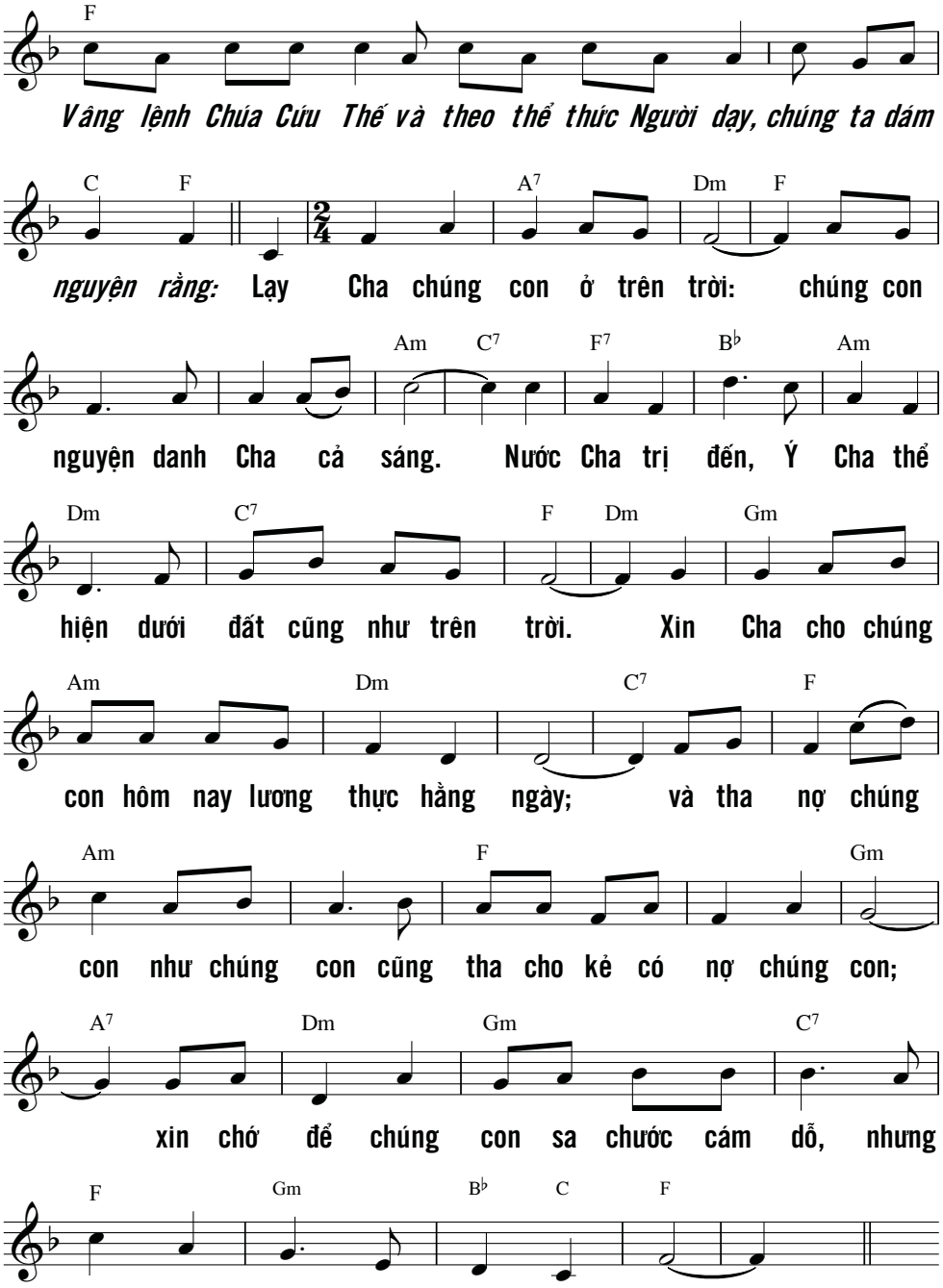

MỤC LỤC

(theo chủ đề)

1. NHẬP LỄ

1	Bến bờ yêu thương	*Nguyễn Duy*	8
2	Bước vào	*Phạm Liên Hùng*	10
3	Ca lên đi 10	*Kim Long*	14
4	Ca lên đi 3	*Kim Long*	35
5	Ca lên đi 4	*Kim Long*	12
6	Ca lên đi 7	*Kim Long*	13
7	Ca ngợi Chúa	*Văn Chi*	15
8	Chúc tụng Chúa	*Nguyễn Duy*	16
9	Chung lời tạ ơn	*Nguyễn Duy*	17
10	Con hân hoan 1	*Kim Long*	18
11	Con hân hoan 2	*Nguyễn Duy*	19
12	Con sẽ bước lên bàn thờ	*Hoàng Phúc*	20
13	Con sẽ hân hoan	*Kim Long*	21
14	Cửa công chính	*Kim Long*	22
15	Đến trước Nhan Ngài	*Ngọc Linh*	23
16	Đi về nhà Chúa 1	*Trầm Hương*	24
17	Đi về nhà Chúa 2	*Ngọc Linh*	26
18	Hát lên bài ca	*Kim Long*	27
19	Hãy đến	*Kim Long*	29
20	Hãy đến dâng khúc cảm tạ	*Ngọc Linh*	30
21	Hãy hát khen Chúa *		28
22	Hãy hát lên	*Hồng Vy*	43
23	Hòa tiếng hát ngợi khen	*Việt Khôi*	31
24	Hỡi thế trần	*Kim Long*	32
25	Khúc tân ca *	*Kim Long*	33
26	Lên đền thánh 1	*Thành Tâm*	34
27	Lên đền thánh 2	*Thái Nguyên*	36
28	Lên núi Sion	*Hùng Lân*	37
29	Lời ca dâng	*Văn Chi*	38
30	Ngợi ca	*Nguyễn Duy*	39

31	Niềm vui thiết tha	*Phanxicô*	40
32	Nơi nhà Chúa	*Đaminh*	42
33	Tâm tư hân hoan	*Nguyễn Duy*	41
34	Tiến vào thánh cung	*Phanxicô*	44
35	Tiến về nhà Chúa	*Viết Chung*	46
36	Tôi mừng vui	*Kim Long*	45
37	Tôi muốn hát bài ca	*Kim Long*	48
38	Trăm triệu lời ca	*Nguyễn Văn Hòa*	49
39	Trước Nhan Chúa	*Đaminh*	50
40	Vào đền thánh	*Kim Long*	52
41	Vào nhà Chúa	*Minh Tâm*	54
42	Vào thánh lễ	*Nguyễn Duy*	53
43	Về bên Chúa	*Nguyễn Duy*	56
44	Về đây hỡi người		60
45	Về nhà Chúa 1	*Kim Long*	57
46	Về nhà Chúa 2	*Văn Chi*	58
47	Về nơi đây	*Nguyễn Duy*	61
48	Xin dẫn con về núi thánh	*Kim Long*	62

2. DÂNG LỄ

1	Bài ca dâng hiến	*Trầm Hương*	65
2	Bánh rượu tình thương	*Việt Khôi*	64
3	Ca dâng lễ	*Nguyễn Duy Vi*	66
4	Chúng con Dâng	*Kim Long*	67
5	Có gì để dâng *	*Từ Duyên*	68
6	Con xin dâng	*Nguyễn Duy*	69
7	Con xin dâng lên	*Kim Long*	81
8	Con xin tiến dâng	*Kim Long*	70
9	Của lễ con dâng	*Nguyễn Duy*	71
10	Của lễ đời con	*Nguyễn Duy*	74
11	Của lễ tình yêu	*Hiếu Anh*	72
12	Cùng tấm bánh	*Kim Long*	125
13	Cùng tiến dâng 1	*Nguyên Kha*	75
14	Cùng tiến dâng 2	*Phanxicô*	76

15	Dâng 1	*Nguyễn Duy*	77
16	Dâng 2	*Nguyễn Duy*	78
17	Dâng 3	*Anh Tuấn*	79
18	Dâng 4	*Thanh Lâm*	80
19	Dâng bánh rượu	*Nguyễn Duy Vi*	82
20	Dâng Chúa 1	*Nguyễn Duy*	84
21	Dâng Chúa 2	*Phanxicô*	111
22	Dâng Chúa Trời	*Phanxicô*	135
23	Dâng lễ vật	*Nguyễn Duy*	83
24	Dâng lên 1	*Phạm Liên Hùng*	85
25	Dâng lên 2	*Duy Thiên*	115
26	Dâng lên Ba Ngôi	*Phương Quang*	86
27	Dâng lên Chúa 1	*Duy Thiên*	87
28	Dâng lên Chúa 2	*Nguyễn Duy*	88
29	Dâng lên Chúa 3	*Nguyên Kha*	89
30	Dâng lên Chúa 4	*Phạm Liên Hùng*	90
31	Dâng lên Chúa bánh thơm	*Phanxicô*	91
32	Dâng lên lễ vật	*Vương Diệu*	92
33	Dâng niềm cảm mến	*Phanxicô*	93
34	Dâng trọn cuộc đời	*Phanxicô*	94
35	Đây bánh miến	*Kim Long*	95
36	Đây hy lễ	*Kim Long*	103
37	Giờ đây chúng con	*Kim Long*	96
38	Hiến lễ giao hòa	*Nguyên Kha*	97
39	Hiến lễ tình yêu	*Thế Thông*	98
40	Hiệp dâng	*Anh Tuấn*	100
41	Khúc tri ân	*Thanh Lâm*	102
42	Kinh dâng	*Nguyễn Duy*	101
43	Kính dâng Ngài	*Phanxicô*	107
44	Lạy Chúa xin cho lời con	*Vinh Hạnh*	104
45	Lấy gì đáp đền	*Ngọc Linh*	106
46	Lễ dâng 1	*Hồng Dung*	108
47	Lễ dâng 2	*Nguyễn Mộng Huỳnh*	109
48	Lễ dâng 3	*Thu Hương*	110

49	Lễ dâng hiệp nhất	*Anh Tuấn*	112
50	Lễ vật hòa bình	*Mi Trầm*	113
51	Lễ vật tình yêu	*Mi Trầm*	114
52	Lời chân thành	*Kim Long*	117
53	Lời dâng	*Nguyễn Duy*	116
54	Mỗi lời kinh	*Kim Long*	118
55	Này con xin dâng	*Lan Thanh*	119
56	Này là	*Phạm Liên Hùng*	129
57	Này từng giọt rượu	*Kim Long*	120
58	Nếu con chợt nhớ *	*Phương Anh*	121
59	Nguyện dâng lên Chúa 1	*Nguyễn Duy*	122
60	Nguyện dâng lên Chúa 2	*Thơ Thảo*	124
61	Tấm bánh ly rượu	*Nguyễn Duy*	126
62	Tặng vật dâng Ngài	*Nguyễn Duy*	128
63	Thân lúa miến	*Mi Trầm*	127
64	Tiến dâng	*Kim Long*	130
65	Tiến dâng lên	*Phanxicô*	131
66	Trên đĩa thánh	*Mi Trầm*	132
67	Tựa làn trầm hương	*Đỗ Vy Hạ*	133
68	Tựa trầm hương	*Ngọc Linh*	134
69	Xin dâng đời con	*Huy Hoàng*	136
70	Xin dâng lên 1	*Hoàng Vũ*	137
71	Xin dâng lên 2	*Kim Long*	138

3. CA NGUYỆN

1	Bài ca hiệp nhất	*Thành Tâm*	140
2	Bài ca trên núi	*Nguyễn Duy*	142
3	Bàn tay cứu độ	*Nguyễn Duy*	144
4	Bao nhiêu hồng ân	*Nguyễn Duy*	146
5	Biết Chúa, biết con *	*Ân Đức*	148
6	Bỏ Ngài con biết theo ai? *	*P. Kim*	141
7	Bốn mùa yêu thương	*Nguyễn Duy*	150
8	Ca khúc hồng ân	*Nguyễn Duy*	152
9	Ca khúc tạ ơn	*Thế Thông*	154
10	Ca khúc trầm hương	*Trầm Hương-Dao Kim*	156

11	Ca tình tri ân	*Kim Long*	162
12	Cảm tạ ơn Chúa	*Đàm Ninh Hoa*	158
13	Cát biển sao trời	*Phanxicô*	160
14	Chính nhờ Ngài	*Nguyễn Duy*	164
15	Cho con biết yêu thương *	*Từ Duyên*	166
16	Cho con đến với Ngài *	*Hồng Trần-Phạm Đình Đài*	168
17	Cho con vững tin	*Nguyễn Duy*	170
18	Cho tình tôi nguyên vẹn	*Nguyễn Duy*	172
19	Chúa chăn nuôi tôi 1	*Duy Thiên*	174
20	Chúa chăn nuôi tôi 2	*Phanxicô*	176
21	Chúa chiên lành	*Kim Long*	163
22	Chúa đã yêu con	*Ngọc Linh*	180
23	Chúa dẫn con	*Kim Long*	178
24	Chúa khoan nhân	*Vinh Hạnh*	182
25	Chúa là con đường	*Phanxicô*	184
26	Chúa là gia nghiệp	*Mi Trầm*	186
27	Chúa là tất cả đời con *	*Nhạc: Giang Ân*	188
28	Chúa là tình yêu	*Oanh Sông Lam*	179
29	Chúa luôn còn mãi	*Phanxicô*	190
30	Chúa nâng con lên	*Kim Long*	192
31	Chúa ngự trong con	*Phạm Liên Hùng*	193
32	Chúa ở bên con	*Mi Trầm*	194
33	Chúa sống trong tôi	*Nguyễn Duy*	196
34	Chúa yêu con	*Nguyễn Duy*	198
35	Chúng con cần đến Chúa	*Phanxicô*	200
36	Chứng nhân tình yêu	*Nguyễn Duy*	202
37	Có bao giờ	*Hùng Lân*	204
38	Có Chúa trong đời	*Anh Tuấn*	197
39	Con chỉ là tạo vật	*Phanxicô*	208
40	Con đây vẫn tin *	*Từ Duyên*	210
41	Con đường bé nhỏ	*Phanxicô*	206
42	Con gặp Chúa	*Phạm Quang*	212
43	Còn gì dâng Ngài	*Phanxicô*	207
44	Con không xin	*Ngọc Linh*	216

45	Con tin Chúa ơi *	*Duy Thiên*	218
46	Con trông cậy Chúa	*Phanxicô*	220
47	Con xin đức ái	*Văn Chi*	222
48	Dẫn con từng bước 1	*Kim Long*	224
49	Dẫn con từng bước 2	*Nguyễn Duy*	226
50	Dâng lời ngợi ca	*Anh Tuấn*	228
51	Đến dự tiệc thánh	*Nguyễn Duy*	230
52	Đẹp thay những bước chân *	*Nguyên Lễ*	232
53	Đồng cỏ tươi	*Hùng Lân*	234
54	Đồng xanh thơ *	*Pm. Cao Huy Hoàng*	236
55	Dù con chưa thấy Ngài	*Nguyễn Duy*	238
56	Đường con đi	*Nguyễn Duy*	240
57	Gia nghiệp đời con	*Thái Nguyên*	242
58	Giêsu ánh sáng	*Nguyễn Duy*	199
59	Giữ gìn con	*Nguyễn Duy*	214
60	Giữa cảnh đời *		215
61	Gọi lời yêu thương	*Nguyễn Duy*	244
62	Hạnh phúc thay	*Hùng Lân*	246
63	Hát về tình yêu Chúa	*Nguyễn Duy*	248
64	Hoan ca tạ ơn	*Nguyễn Duy*	247
65	Hỡi Người tôi yêu dấu	*Nguyễn Duy*	250
66	Hồng ân Thiên Chúa	*Thành Tâm*	252
67	Hy vọng vào Ngài	*Ngọc Linh*	254
68	Kinh hòa bình	*Kim Long*	256
69	Kinh nguyện con dâng	*Nguyễn Duy*	258
70	Lắng nghe Lời Chúa	*Nguyễn Duy*	260
71	Lạy Chúa bao ngày tháng	*Kim Long*	201
72	Lời hằng sống	*Hạt Sương Nguyên (Vinam)*	262
73	Lời kinh cho một ngày	*Nguyễn Duy*	264
74	Lời kinh cuộc đời *	*Lê Quang Ánh*	266
75	Lối Ngài bước đi *	*Pm. Cao Huy Hoàng*	235
76	Lời thiêng 1 *	*Nguyễn Mộng Huỳnh*	268
77	Lời thiêng 2 *	*Xuân Tưởng*	270
78	Lửa hồng ngàn đời	*Trầm Hương, FMSR*	263

79	Mở lòng	*Ngọc Linh*	272
80	Mơ về bên Chúa	*Nguyễn Duy*	274
81	Muôn tạo vật ơi *	*P. Kim*	276
82	Này Ngài đã đến	*Ngọc Linh*	278
83	Nếu Chúa là *	*Kim Long & Kim Ngân*	275
84	Nguồn ánh sáng	*Hoàng Kim*	280
85	Nguồn sống yêu thương	*Nguyễn Duy*	282
86	Nguồn suối an bình	*Nguyễn Duy*	284
87	Nguồn trợ lực đời tôi	*Nguyễn Duy*	286
88	Nhạc khúc yêu thương	*Ngọc Linh*	288
89	Nhìn lên nhan Chúa	*Kim Long*	289
90	Như con thơ	*Thái Nguyên*	290
91	Như Thầy yêu thương	*Nguyễn Duy*	292
92	Niềm vui trong Chúa	*Lan Thanh*	294
93	Nơi con nương ẩn	*Minh Tâm*	296
94	Ở đâu có bác ái	*Hoàng Kim*	295
95	Ôi nhiệm mầu *	*Xuân Tưởng*	298
96	Sống trong niềm vui	*Nguyễn Duy*	302
97	Sống trong tình Chúa	*Nguyễn Duy*	304
98	Sống với Chúa 1	*Kim Long*	299
99	Sống với Chúa 2	*Thái Nguyên*	300
100	Tạ ơn Trời	*Phanxicô*	306
101	Thắp sáng lên	*Kim Long*	307
102	Thôi	*Nguyễn Duy*	308
103	Tìm về chân thiện mỹ	*Nguyên Kha*	310
104	Tin hay không tin *	*Nguyễn Lý*	312
105	Tình ca tri ân	*Thái Nguyên*	314
106	Tình ca vô tận *	*Ngọc Kôn*	316
107	Tình Cha	*Thái Nguyên*	311
108	Tình Chúa cao vời	*Duy Thiên*	317
109	Tình Chúa tình con *	*Duy Thiên*	318
110	Tình Chúa trung kiên *	*Nguyễn Năng*	319
111	Tình Ngài sưởi ấm lòng con	*Nguyễn Duy*	320
112	Tình Ngài yêu	*Huy Hoàng*	322

113	Tình thương nhiệm mầu *	*Hồng Trần-Phạm Đình Đài*	324
114	Tình yêu của Chúa	*Ngọc Linh*	326
115	Tình yêu Thiên Chúa	*Thế Thông & Phanxicô*	328
116	Tình yêu thương vời vợi	*Phanxicô*	330
117	Tôi chỉ ước trông	*Hoàng Khánh-Kim Long*	287
118	Tôi tin Chúa thương tôi	*Anh Tuấn*	332
119	Tri ân Chúa	*Phanxicô*	334
120	Trời bể bao la *	*Hồng Trần-Phạm Đình Đài*	336
121	Trông cậy Chúa	*Nguyễn Duy-Phanxicô*	338
122	Từ bây giờ	*Oanh Sông Lam*	331
123	Từ nguyên thủy	*Thành Tâm*	340
124	Ước mơ trong con	*Nguyễn Duy*	342
125	Vào đời	*Thành Tâm*	344
126	Về bên Chúa	*Trầm Hương*	346
127	Vinh quang Chúa	*Hùng Lân*	348
128	Xin chỉ cho con	*Hùng Lân*	350
129	Xin dạy con yêu Ngài	*Thành Tâm*	352
130	Xin giữ con	*Mi Trầm*	354
131	Xin ở với con	*Viết Chung*	355
132	Xin tri ân 1	*Anh Tuấn*	356
133	Xin tri ân 2	*Thành Tâm*	357
134	Xin trở nên thạch động	*Nguyên Kha*	358

4. KẾT LỄ

1	Cảm tạ hồng ân *	*Duy Thiên*	360
2	Cho mọi người hiệp nhất	*Kim Long*	363
3	Cho một tình yêu	*Thái Nguyên*	362
4	Chúa sai con đi	*Trầm Hương-Dao Kim*	364
5	Chứng nhân Tin Mừng	*Thái Nguyên*	366
6	Con xin làm chứng tá *	*Sơn Ca Linh*	368
7	Cùng Mẹ tạ lễ	*Đinh Công Huỳnh*	361
8	Cùng vui bước	*Ngọc Linh*	367
9	Đâu có tình yêu thương	*Vinh Hạnh*	370
10	Đem Tin Mừng	*Martinô*	365
11	Đi gieo Tin Mừng	*Nguyễn Duy*	371

12	Đường đi có Chúa *		372
13	Giờ đây Chúa sai tôi	*Phạm Quang*	373
14	Hồng ân Thiên Chúa	*Nguyễn Khắc Tuần*	374
15	Khúc hát tạ ơn	*Thy Yên*	375
16	Kinh tạ lễ	*Nguyễn Duy*	369
17	Lạy Chúa xin hãy sai	*Hoàng Kim*	376
18	Lễ hết	*Mi Trầm*	377
19	Lễ xong rồi	*Thành Tâm*	379
20	Lên đường *	*Nguyên Lễ*	378
21	Lời nguyện truyền giáo	*Hoài Chiên*	382
22	Này chính Chúa	*Nguyễn Đức Tuấn*	380
23	Nhân chứng phúc âm	*Thành Tâm*	381
24	Như Giêsu	*Anh Tuấn*	362
25	Ra về	*Anh Tuấn*	384
26	Ra về an bình	*Ngọc Linh*	382
27	Sống cho Tin Mừng	*Thái Nguyên*	385
28	Sống chứng nhân	*Nguyễn Duy*	386
29	Tạ ơn		382
30	Tạ ơn Chúa với Mẹ	*Thy Yên*	387
31	Ta ra về	*Kim Long*	388
32	Tán tụng hồng ân	*Hải Linh-Vũ Đình Trác*	390
33	Thánh lễ đã hết	*Kim Long*	389
34	Thánh lễ trong cuộc đời	*Nguyễn Duy*	388
35	Thắp sáng trong con	*Trầm Hương, FMSR*	392
36	Theo bước Người	*Ngọc Linh*	393
37	Tình yêu Chúa Kitô thúc bách chúng tôi *	*Nguyên Lễ*	394
38	Trong an bình	*Nguyễn Duy*	395
39	Vì Chúa là Tình Yêu	*Kim Long*	396
40	Xin cho con	*Anh Tuấn*	397
41	Xin ngợi khen Cha	*Thành Tâm*	398

5. MÙA VỌNG

1	Ca nhập lễ	*Nguyễn Duy*	400
2	Hãy sẵn sàng	*Mi Trầm*	401

3	Chúa sẽ đến	*Dao Kim*	402
4	Để Chúa đến	*Nguyễn Duy*	404
5	Đợi trông	*Thanh Lâm*	406
6	Hãy dọn đường *	*Mi Trầm*	405
7	Hãy tỉnh thức	*Thành Tâm*	408
8	Hãy vùng đứng	*Vinh Hạnh*	410
9	Hướng tâm hồn lên	*Dao Kim*	412
10	Lễ dâng trông đợi	*Viết Chung*	414
11	Lời vọng	*Thái Nguyên*	407
12	Maranatha xin Ngài hãy đến	*Thành Tâm*	416
13	Mau dọn đường Chúa	*Kim Long*	419
14	Mau mau dọn đường	*Anh Tuấn*	417
15	Mây ơi mưa xuống	*Nguyễn Duy*	418
16	Mưa ơi	*Hải Triều*	415
17	Nguyện Mùa Vọng *	*Hoàng Vũ*	420
18	Nguyện trời cao	*Kim Long*	421
19	Nước Trời đã gần	*Thành Tâm*	422
20	Tiếng gọi trong sa mạc	*Xuân Thảo*	424
21	Trời cao	*Duy Tân*	437
22	Trời cao hỡi 1	*Thái Nguyên*	429
23	Trời cao hỡi 2	*Thành Tâm*	430
24	Trông chờ Chúa đến	*Lan Thanh*	428
25	Trông đợi *	*Lời Việt: J. Bình*	427
26	Trong rừng sâu	*Mi Trầm*	426
27	Trung tín đợi chờ	*Thái Nguyên*	432
28	Vì Chúa sẽ đến *	*Phương Anh*	434
29	Vui lên	*Mi Trầm*	436
30	Vui lên anh em	*Thành Tâm*	438
31	Vui lên Chúa sắp đến rồi	*Phanxicô*	442
32	Vui lên Sion	*Thành Tâm*	435
33	Xin Chúa đến 1*	*Kim Long*	423
34	Xin Chúa đến 2	*Nguyễn Duy*	440
35	Xin gieo sương	*Kim Long*	441

6. MÙA GIÁNG SINH

1	Cao cung lên	*Nguyễn Khắc Xuyên - Hoài Đức*	448
2	Adeste Fideles*	*Hoài Chiên*	446
3	Ba vua đăng trình*		444
4	Chúa đã sinh ra	*Thành Tâm*	447
5	Chúa thương loài người*		450
6	Chúng ta lên đường	*Mi Trầm*	479
7	Dâng Chúa đêm nay	*Phanxicô*	454
8	Dâng Hài Nhi *	*Ân Đức*	452
9	Đêm nay bừng sáng	*Lời: Kim Long*	453
10	Đêm Noel	*Xuân Thảo*	458
11	Đêm thánh vô cùng	*Lời Việt: Hùng Lân*	464
12	Hang Belem	*Hải Linh-Minh Châu*	460
13	Hội nhạc thiên quốc	*Lời: Hoàng Diệp*	462
14	Lễ Hiển Linh	*Phanxicô*	456
15	Lễ vật giáng sinh *	*Giang Ân*	465
16	Loài người ơi	*Văn Thiều*	468
17	Lời cầu nửa đêm	*Lời: Thành Tâm*	466
18	Lời ru thánh*		459
19	Màn đêm lung linh	*Lời: Kim Long*	457
20	Một hài nhi 1	*Kim Long*	469
21	Một hài nhi 2	*Kim Long*	483
22	Mùa đông năm ấy	*Hoài Đức*	470
23	Nhịp đàn đêm giáng sinh *	*Lời: Đỗ Vy Hạ*	472
24	Niềm vui Giáng Sinh	*Nguyễn Duy*	474
25	Noel về	*Nguyễn Duy*	478
26	Noel! Noel!	*Thành Tâm*	476
27	Nơi Bê-lem	*Kim Long*	473
28	Tâm tình hòa bình	*Mi Trầm*	477
29	Tiếng hát thiên thần	*Lời Việt: Hoàng Diệp*	480
30	Tiếng muôn thiên thần	*Lời: Kim Long*	482
31	Tình Trời vinh sáng*	*Đỗ Vy Hạ*	484
32	Trời hân hoan	*Kim Long*	485

33	Trong hang đá nhỏ 1	*Phanxicô*	486
34	Trong hang đá nhỏ 2	*Việt Khôi*	488
35	Xin Ngài ở giữa chúng con	*Trầm Hương*	490

7. MÙA CHAY

1	Bài ca thống hối	*Hoàng Ái Việt*	492
2	Bài ca thương khó *	*Phương Anh*	494
3	Bao giờ *	*Thy Yên*	496
4	Chờ mong	*Nguyễn Duy*	498
5	Chúa không lầm	*Kim Long*	499
6	Chúa thương cứu độ	*Thành Tâm*	500
7	Chúa vào thành	*Nguyễn Duy-Vũ Mộng Thơ*	502
8	Chút lòng son *	*Hồng Trần-Phạm Đình Đài*	504
9	Con đường Chúa đã đi qua	*Văn Chi*	506
10	Con nâng hồn lên	*Hoàng Kim*	508
11	Con nay trở về	*Hùng Lân*	510
12	Còn tình yêu nào	*Vương Diệu*	505
13	Con vươn hồn lên	*Hùng Lân*	512
14	Cứ dấu này *	*Kim Long*	503
15	Của lễ nhân sinh	*Trần Mừng*	514
16	Cuộc đời là bể dâu	*Phanxicô*	516
17	Dân ta ơi	*Kim Long*	518
18	Đừng bỏ con Chúa ơi	*Nguyễn Văn Tuyên*	520
19	Đường thập tự *	*Đỗ Vy Hạ*	522
20	Giêsu Giêsu *	*Thành Tâm*	524
21	Giờ tử nạn	*Hoài Đức*	523
22	Giọt lệ sầu	*Lạng Tử*	515
23	Giọt lệ thống hối	*Tâm Bảo*	526
24	Hạt giống tình yêu *	*Phương Anh*	528
25	Hãy quay về	*Mi Trầm*	497
26	Hãy trở về	*Ngọc Kôn*	530
27	Hãy trỗi dậy	*Kim Long*	527
28	Kinh Chay	*Nguyễn Duy*	531
29	Lễ tế đầu mùa *	*Vũ Đình Ân*	529
30	Luật yêu thương	*Nguyễn Duy*	532

31	Máu chiên bò	*Kim Long*	519
32	Một thoáng mây bay	*Hồng Trần-Phạm Đình Đài*	536
33	Mùa hồng ân	*Nam Hải-Hải Linh*	534
34	Nếu hạt lúa	*Cao Nguyên*	538
35	Ngươi là bụi tro	*Nguyên Hữu*	537
36	Nguyện Chúa chí ái	*Kim Long*	517
37	Những chiếc mạng nhện	*Xuân Thảo*	540
38	Niềm tâm sự	*Anh Linh*	542
39	Phó thác	*Nguyễn Duy*	544
40	Phù hoa nối tiếp phù hoa	*Nguyên Kha*	545
41	Quỳ bên cung thánh	*Kim Long*	546
42	Quyết trở về với Cha	*Martinô*	547
43	Tâm tình sám hối	*Nguyễn Duy*	548
44	Thân bụi tro*		554
45	Thân phận lưu đày	*Tiến Dũng-Đỗ Xuân Quế*	552
46	Thánh giá hiên ngang	*Hải Triều*	550
47	Thập giá Đức Kitô *	*Thành Tâm*	553
48	Thập giá minh chứng tình yêu	*Ngọc Linh*	555
49	Thập Giá ngất cao	*Hoàng Kim*	556
50	Thập Giá tình yêu và hy vọng	*Ngọc Linh*	558
51	Tình phụ tử	*Trầm Hương*	560
52	Tình yêu Chúa vút cao	*Nguyễn Duy*	562
53	Tình yêu Thánh Giá	*Nguyễn Duy*	564
54	Tình yêu Thập Giá	*Hương Vĩnh*	566
55	Trái tim tinh tuyền	*Mi Trầm*	568
56	Vang lời tụng ca	*Nguyễn Duy*	557
57	Vinh dự của chúng ta	*Kim Long*	521
58	Vinh quang của ta	*Hoàng Kim*	575
59	Vươn cao linh hồn	*Nguyễn Duy*	570
60	Xin cho đời tôi*	*Phong Vũ*	572
61	Xin dâng *	*Ân Đức*	578
62	Xin dắt đưa con về	*Trầm Hương*	574
63	Xin thương con	*Kim Long*	576

8. MÙA PHỤC SINH

1	Alleluia		581
2	Alleluia Chúa sống lại	*Ngọc Linh*	583
3	Ánh sáng Chúa Kitô		580
4	Ánh sáng vinh quang	*Ngọc Linh*	627
5	Bài ca cho người chiến thắng *		584
6	Bài ca đức tin	*Ngọc Linh*	586
7	Chúa chiến thắng khải hoàn *	*Ngọc Khánh*	588
8	Chúa đã lên trời	*Phanxicô*	590
9	Chúa đã sống lại	*Đỗ Vy Hạ*	589
10	Chúa hiển trị	*Hoàng Kim*	592
11	Chúa lên trời 1	*Hoài Đức*	594
12	Chúa lên trời 2	*Nguyễn Duy*	595
13	Chúa nay đã Phục Sinh	*Kim Long*	601
14	Chúa sống lại rồi	*Thành Tâm*	596
15	Chúa về trời, con ra đi	*Phanxicô*	598
16	Con hãy nhớ	*Kim Long*	599
17	Con hãy nhớ rằng	*Hoàng Kim*	600
18	Dâng lời cảm mến	*Ngọc Linh*	602
19	Được sai đi *	*Thành Tâm*	604
20	Giờ Chúa Phục Sinh	*Kim Long*	603
21	Hát mừng chiến thắng	*Ngọc Linh*	606
22	Hát mừng Chúa *	*Thành Tâm*	608
23	Hoan ca Phục Sinh 1	*Hùng Lân*	610
24	Hoan ca Phục Sinh 2	*Nguyễn Duy*	614
25	Hôm nay mừng Chúa lên trời	*Mi Trầm*	607
26	Hy tế tuyệt vời	*Thanh Lâm*	613
27	Khải hoàn ca	*Nguyễn Duy*	616
28	Khúc hát vượt qua	*Viết Chung*	618
29	Lễ Phục Sinh và Thăng Thiên	*Thành Tâm*	617
30	Lễ tế	*Thiên Cung-Ánh Đăng*	620
31	Mạch suối cứu độ	*Đinh Công Huỳnh*	622
32	Mừng Chúa Phục Sinh *	*Duy Tân*	624
33	Mừng Chúa sống lại	*Phanxicô*	626

34	Mừng vui lên (Regina Caeli) *		581
35	Nào hãy mừng vui	*Kim Long*	625
36	Này chị Maria Mađalêna	*Xuân Thảo*	628
37	Này người ngủ mê	*Hoàng Kim*	630
38	Ngày Chúa khải hoàn *	*Ngọc Khánh*	631
39	Ngày Thiên Chúa tạo thành	*Kim Long*	632
40	Nhân trần vui lên	*Trần Mừng*	634
41	Niềm vui chiến thắng	*Đinh Công Huỳnh*	636
42	Thánh ca Phục Sinh *	*Mossigny*	633
43	Tiến ca phục sinh *	*Vũ Đình Ân*	638
44	Tin sống lại	*Nguyễn Duy Vi*	639
45	Tình Chúa xót thương	*Vĩnh An*	640
46	Tôi đã thấy nước	*Nguyễn Văn Hòa*	582
47	Tôma, hãy tin *		641
48	Trên bàn thờ trần thế	*Ngọc Linh*	643
49	Trên đường Emmau *	*Thành Tâm*	642
50	Trong ánh lửa Phục Sinh *	*Mạnh Tuyên*	644
51	Vang lên	*Hoàng Kim*	646

9. THÁNH THẦN

1	Cầu xin Chúa Thánh Thần	*Phương Linh*	648
2	Hãy chiếu soi	*Phanxicô*	649
3	Lạy Chúa Thánh Thần 1	*Thành Tâm*	650
4	Lạy Chúa Thánh Thần 2 *	*Cao Huy Hoàng*	651
5	Lạy Chúa Thánh Thần 3	*Nguyễn Duy*	661
6	Nguyện Chúa Thánh Thần	*Kim Long*	652
7	Thần linh Chúa *	*Xuân Thảo-Khoa Tâm*	658
8	Thánh Thần hãy đến *	*Thành Tâm*	654
9	Thánh Thần Tình Yêu	*Kim Long*	653
10	Thánh Thần xin hãy đến	*Nguyễn Duy*	656
11	Trong ơn Chúa Thánh Thần	*Nguyễn Duy*	662
12	Xin ban Thần Trí	*Việt Trì*	655
13	Xin Chúa Ngôi Ba *	*Nguyễn Văn Vượng*	657
14	Xin Ngôi Ba	*Kim Long*	660

10. KÍNH CHÚA

1	Giêsu vua muôn vua	*Huyền Linh*	664
2	Giêsu vua tình yêu 1	*Phanxicô*	666
3	Giêsu vua tình yêu 2	*Thái Nguyên*	668
4	Hát lên bài ca mới *	*Duy Thiên*	670
5	Hoan hô vua Giêsu 1	*Phạm Liên Hùng*	667
6	Hoan hô vua Giêsu 2 *		672
7	Lạy Chúa là Vua*	*Duy Thiên*	674
8	Lòng thương xót Chúa *	*Nguyễn Chánh*	676
9	Một giọt sương *	*Hùng Lân*	678
10	Nguyện Thánh Tâm	*Hải Triều*	680
11	Thánh Tâm Chúa Giêsu	*Huyền Linh*	687
12	Thánh Tâm Giêsu Vua	*Hoài Đức*	673
13	Thương xót như Chúa Cha *	*Thái Nguyên*	682
14	Tình Chúa yêu con *	*Từ Duyên*	684
15	Tôn vinh lòng thương xót Chúa *	*Cao Huy Hoàng*	686
16	Tôn vương Thánh Tâm	*Thiên Phước*	669
17	Trái tim Người	*Nguyễn Khắc Tuần*	681
18	Trong trái tim Chúa yêu	*Phanxicô*	688
19	Từ trái tim *		690
20	Về nơi đây	*Mi Trầm*	691
21	Vinh danh Ba Ngôi 1	*Xuân Thảo*	683
22	Vinh danh Ba Ngôi 2 *	*Đỗ Vy Hạ*	692

11. THÁNH THỂ

1	Ân tình Chúa	*Kim Long*	694
2	Bằng tất cả tình yêu	*Viết Chung*	695
3	Bánh Thiêng	*Đinh Công Huỳnh*	700
4	Bí tích tình yêu	*Thành Tâm*	696
5	Cầu cho Đức Giáo Hoàng	*Nguyên Hữu Triết*	725
6	Chính Mình Máu Chúa *	*Tri Văn Vinh*	698
7	Chúa đã yêu con	*Kim Long*	701
8	Con muốn chúc mừng	*Kim Long*	704
9	Con quỳ gối	*Tâm Bảo*	702
10	Con thờ lạy	*Hoài Chiên*	705

11	Đây nhiệm tích 1	*Kim Long*	703
12	Đây nhiệm tích 2	*Kim Long*	706
13	Đây phép nhiệm mầu	*Hoài Chiên*	707
14	Giêsu tình yêu	*Thái Nguyên*	708
15	Hãy đến với Ta	*Kim Long*	709
16	Lòng Chúa ái tuất	*Nguyễn Bang Hanh*	710
17	Lương thực của con	*Viết Chung*	711
18	Mầu nhiệm yêu thương *	*Nguyễn Duy*	712
19	Ngắm Mình Thánh Chúa	*Trúc Thủy Hùng-Hoài Đức*	714
20	Người ơi hãy đến	*Anh Tuấn*	716
21	Nguyện yêu Chúa	*Hoài Chiên*	715
22	Ôi Thần Linh Chúa	*Vinh Hạnh*	718
23	Phút linh thiêng *	*Thành Tâm*	719
24	Phút than thở	*Thiên Phụng-Tâm Bảo*	720
25	Quỳ trước nhan Ngài *	*Đinh Thanh Hiền*	721
26	Ta là Bánh Hằng Sống	*Kim Long*	722
27	Tantum Ergo 1		717
28	Tantum Ergo 2		727
29	Thành tâm thờ kính	*Kim Long*	723
30	Thờ lạy Chúa	*Hoài Đức*	724
31	Thờ lạy tin yêu *	*Minh Phương*	726
32	Tình yêu Chúa	*Kim Loan*	728
33	Tôn thờ Tình Yêu Chúa	*Huy Hoàng*	729
34	Trước Thánh Thể *	*Thăng Ca*	730

12. ĐỨC MẸ

1	Ave Maria	*Kim Long*	761
2	Ave Maria 1	*Hoàng Điệp*	732
3	Ave Maria 2	*Thành Tâm*	734
4	Ave Maria, con dâng lời	*Huyền Linh*	736
5	Bài ca dâng Mẹ	*Kim Long*	745
6	Bài ca không quên	*Văn Chi*	795
7	Cành hoa dâng Mẹ	*Mai Nguyên Vũ*	735
8	Chút tình con thơ	*Nguyễn Duy*	738
9	Con xin dâng Mẹ	*Văn Chi*	740

10	Cung chúc Trinh Vương	*Hoài Đức*	742
11	Dâng lễ với Mẹ	*Nguyên Kha*	739
12	Dâng Mẹ	*Hoài Đức*	744
13	Dâng Mẹ đời con	*Ngọc Linh*	746
14	Dâng mình cho Đức Mẹ	*Hải Linh*	747
15	Dâng về Mẹ	*Kim Long*	805
16	Dao ca Mẹ dịu hiền	*Văn Chi*	748
17	Đền tạ trái tim Mẹ	*Nguyễn Khắc Tuần*	750
18	Dưới áo mẹ từ bi	*Minh Trân*	752
19	Hoa Mân Côi	*Kim Long*	753
20	Hoa Mân Côi kính Mẹ *		754
21	Hoan ca Maria	*Kim Long*	741
22	Kìa ai *	*Vinh Hạnh*	757
23	Kính chào Nữ Vương	*Kim Long*	756
24	Kinh đầu lễ	*Huyền Linh*	758
25	Lặng ngắm Mẹ	*Kim Long*	760
26	Lạy Đức Mẹ Chúa Trời	*Hoàng Kim*	749
27	Lạy Mẹ mến yêu	*Trầm Hương*	762
28	Lạy Mẹ xin yên ủi	*Nguyễn Khắc Xuyên*	759
29	Linh hồn tôi 1	*Kim Long*	764
30	Linh hồn tôi 2	*Kim Long*	766
31	Linh hồn tôi ca lên	*Trầm Hương*	768
32	Lời cầu cho xứ đạo *	*Văn Chi*	770
33	Lời Mẹ nhắn nhủ	*Lê Huy*	771
34	Lòng Mẹ từ nhân	*Mi Trầm*	807
35	Maria diễm lệ	*Kim Long*	775
36	Maria Mẹ hằng cứu giúp	*Hoài Chiên*	772
37	Mẹ Chúa vinh quang	*Nguyễn Khắc Tuần*	773
38	Mẹ đầy ơn phúc *	*Thành Tâm*	774
39	Mẹ đẹp tươi 1	*Kim Long*	776
40	Mẹ đẹp tươi 2	*Nguyễn Khắc Xuyên*	777
41	Mẹ đứng đó	*Kim Long*	778
42	Mẹ hiệp công	*Phanxicô*	780
43	Mẹ là	*Linh Sơn*	781

44	Mẹ là bóng mát	*Phanxicô*	782
45	Mẹ là mùa xuân	*Hùng Lân*	784
46	Mẹ Maria	*Tâm Bảo*	783
47	Mẹ nhân loại	*Phanxicô*	786
48	Mẹ ơi!	*Hải Triều*	787
49	Mẹ tuyệt mỹ	*Kim Long*	785
50	Ngàn hoa đẹp tươi	*Kim Long*	788
51	Những cánh hoa dâng Mẹ	*Nguyễn Duy*	789
52	Niềm cậy trông *	*Hoàng Vũ*	793
53	Nữ Vương hòa bình	*Hải Linh, 1959*	790
54	Nữ Vương Mân Côi	*Hải Linh*	794
55	Nữ Vương Thiên Đàng	*Ngô Duy Linh*	796
56	Sao mai đưa lối *	*Phượng Mi*	798
57	Sống gần Mẹ	*Nguyễn Khắc Xuyên - Hoài Chiên*	799
58	Tâm ca đồng hành	*Phương Anh*	800
59	Tận hiến cho Đức Mẹ	*Huyền Linh*	801
60	Tấu lạy Bà	*Vinh Hạnh*	802
61	Tiếng gọi Fatima	*Phanxicô*	803
62	Tiếng hát thiên thu	*Thiên Tân*	804
63	Tiếng lòng cảm mến	*Nguyễn Duy*	806
64	Tràng hoa Mân Côi 1	*Phạm Xuân Chiến*	808
65	Tràng hoa Mân Côi 2	*Văn Chi*	810
66	Trinh vương Maria	*Phạm Đức Huyến*	809
67	Trước nhan Mẹ *	*P. Vịnh*	812
68	Từ lúc Mẹ nói lời xin vâng	*Trầm Hương*	813
69	Tung hô Nữ Vương	*Nguyễn Duy Vi*	814
70	Vòng hoa dâng Mẹ	*Phanxicô*	816
71	Xin vâng 1	*Mi Trầm*	815
72	Xin vâng 2	*Mi Trầm-Nguyễn Duy*	818

13. THÁNH GIUSE

1	Ca mừng thánh Giuse *	*Từ Duyên*	820
2	Cầu xin thánh gia	*Phạm Đình Nhu* *Nguyễn Khắc Tuần*	822

3	Cây cao bóng cả	*Thái Nguyên*	823
4	Cha nhân từ	*Hùng Minh-Kim Khánh*	824
5	Giuse gương sáng lao động	*Ngọc Linh*	825
6	Giuse trong âm thầm	*Thái Nguyên*	826
7	Gương thánh gia	*Thiên Lý*	827
8	Lạy thánh Giuse	*Đạo Minh*	828
9	Người cha hiền	*Hồng Trần-Phạm Đình Đài*	830
10	Người như bóng mát	*Viết Chung*	831
11	Thánh cả Giuse	*Lạng Tử*	835
12	Thánh Gia	*Phanxicô*	832
13	Thánh Giuse 1	*Hoàng Thanh*	833
14	Thánh Giuse 2	*Kim Long*	834
15	Thánh Giuse 3	*Kim Long*	836
16	Thánh Giuse 4 *		838
17	Thánh Giuse vinh hiển	*Hải Linh-Châu Thương*	839
18	Tiếng vang *	*Trần Hùng Dũng*	837
19	Về bên thiên đàng	*Minh Đệ*	840

14. CHƯ THÁNH

1	Anh hùng Tử Đạo	*Minh Hương-Hồ Khanh*	842
2	Anh hùng Việt Nam	*Kim Long*	844
3	Bài ca ngàn trùng	*Kim Long*	843
4	Ca mừng các thánh	*Hoài Chiên*	846
5	Ca mừng chư Thánh	*Nguyễn Duy*	848
6	Ca mừng Thánh Nữ	*Nguyễn Duy*	850
7	Đẹp thay	*Mi Trầm*	852
8	Khải hoàn ca	*Hải Linh*	854
9	Khúc hát một loài hoa	*Ân Đức*	856
10	Kính Thánh Tông Đồ	*Nguyễn Duy*	847
11	Lòng trung nghĩa	*Nguyễn Bang Hanh*	858
12	Mừng chư Thánh	*Kim Long*	860
13	Nào cùng vui *	*Hoàng Vũ*	862
14	Này là dòng dõi *	*Bảo Tịnh*	866
15	Tim tôi dâng ý thơ	*Kim Long*	861
16	Tin yêu ca *	*Nguyễn Thắng*	851

17	Tôi thâm tín rằng	*Hoàng Đức*	859
18	Vui ngày trở về	*Thành Tâm*	864

15. TẬN HIẾN

1	Bài ca cảm mến	*Ngọc Linh*	868
2	Bài ca dâng hiến 1	*Dao Kim*	881
3	Bài ca dâng hiến 2	*Dao Kim*	929
4	Bài ca linh mục	*Ân Đức, 1992*	870
5	Bước theo Thầy	*Nguyễn Duy*	872
6	Cầu cho linh mục	*Anh Tuấn*	874
7	Chỉ một Thiên Chúa *	*Ân Đức, 1999*	875
8	Chúa cất tiếng gọi con	*Việt Khôi*	876
9	Chúa đã gọi con đi	*Ngọc Linh*	877
10	Chúa đã xức dầu *	*Ân Đức, 1993*	880
11	Chúa dìu con	*Kim Long*	957
12	Chúa thánh hiến con	*Minh Tâm*	878
13	Chúa vẫn yêu con	*Trầm Hương*	882
14	Có một điều *	*Ân Đức, 1999*	886
15	Có một tình yêu *	*Ân Đức, 1995*	890
16	Con đã chọn Ngài	*Ngọc Linh*	892
17	Con đã tìm thấy	*Trầm Hương*	885
18	Dấu ấn tình yêu	*Ân Đức, 1986*	889
19	Dầu con là ai *	*Ân Đức, 2002*	894
20	Đuốc sáng tâm linh	*Trầm Hương*	896
21	Đường con theo Chúa *	*Ân Đức, 1995*	898
22	Giao ước	*Nhạc: Ánh Đăng*	902
23	Hạnh phúc đời thánh hiến *	*Ân Đức, 1998*	904
24	Hãy theo Thầy	*Nguyễn Duy*	906
25	Hoan ca tận hiến *	*Văn Chi*	908
26	Hồng ân bao la	*Minh Tâm*	910
27	Khúc ca ngày tận hiến *	*Giang Ân*	901
28	Khung trời tình yêu *	*Ân Đức, 1995*	912
29	Kinh dâng mình	*Thái Nguyên*	937
30	Kinh hiến dâng	*Thái Nguyên*	927
31	Là người của Chúa	*Nguyễn Duy*	914

32	Lạy Chúa con đây 1	*Nhạc: Dao Kim*	916
33	Lạy Chúa con đây 2	*Oanh Sông Lam*	917
34	Mãi mãi con chọn Ngài *	*Nguyên Hòa*	918
35	Một đời theo Chúa *	*Thế Thông*	920
36	Này con xin đến 1	*Nguyễn Duy*	922
37	Này con xin đến 2 *	*Thy Yên*	924
38	Ngài vẫn ở bên con	*Trầm Hương*	926
39	Những khát mong	*Thái Nguyên*	928
40	Niềm vui đời con *	*Mai Thiện*	919
41	Niềm xác tín của con *	*Nguyễn Văn Tuyên*	930
42	Sao Chúa gọi con	*Nguyễn Duy*	932
43	Sao Ngài gọi tôi	*Viết Chung*	934
44	Tâm tình hiến dâng	*Oanh Sông Lam*	936
45	Tâm tình phó thác *	*Nguyên Hòa*	938
46	Theo Chúa lên đường	*Nguyễn Duy*	940
47	Tình ca dâng hiến *	*Ân Đức, 1995*	942
48	Tình hiến dâng	*Thái Nguyên*	944
49	Tình yêu Chúa gọi tôi	*Nguyễn Duy*	946
50	Tình yêu Thiên Chúa	*Kim Long*	948
51	Tôi xin chọn Người *	*Ngọc Kôn*	950
52	Trọn đời dâng hiến 1	*Ngọc Linh*	952
53	Trọn đời dâng hiến 2	*Ngọc Linh*	954
54	Từ muôn thuở	*Kim Long*	955
55	Từ ngàn xưa	*Kim Long*	956
56	Từ rất xa khơi *	*Đỗ Vy Hạ*	960
57	Từng bước đi lên	*Xuân Thảo-Văn Chi*	958
58	Ước mơ đời tận hiến	*Văn Chi*	962
59	Vâng lời Thầy con thả lưới	*Thiên Ân*	964
60	Với cả lòng thành con dâng Chúa *	*Nguyên Hòa*	966
61	Xin cho con *	*Ân Đức*	961
62	Xin dâng *	*Ngọc Kôn*	970
63	Yêu cho đến cùng	*Nguyễn Duy*	968

16. THẢO HIẾU

1	Cầu cho cha mẹ 1	*Phanxicô*	972
2	Cầu cho cha mẹ 10	*Phanxicô*	979
3	Cầu cho cha mẹ 2	*Phanxicô*	977
4	Cầu cho cha mẹ 3	*Phanxicô*	973
5	Cầu cho cha mẹ 4	*Phanxicô*	974
6	Cầu cho cha mẹ 5	*Phanxicô*	976
7	Cầu cho cha mẹ 6	*Phanxicô*	981
8	Cầu cho cha mẹ 7	*Phanxicô*	975
9	Cầu cho cha mẹ 8	*Phanxicô*	978
10	Cầu cho cha mẹ 9	*Phanxicô*	980
11	Công ơn cha mẹ	*Anh Tuấn*	982
12	Nhớ về tình mẹ cha	*Trầm Hương*	984
13	Ơn cha nghĩa mẹ	*Thái Nguyên*	985
14	Thánh hóa gia đình *	*Từ Duyên*	983
15	Tình cha nghĩa mẹ	*Nguyễn Duy*	986

17. CẦU HỒN

1	Bến thiên đàng	*Hải Triều-Hải Linh*	988
2	Ca dâng lễ	*Vũ Đình Ân*	989
3	Cát bụi hư vô	*Trầm Hương*	990
4	Chúa gọi con về	*Lan Thanh*	992
5	Con đã cậy trông	*Nguyên Kha*	991
6	Con hướng về Chúa	*Nguyên Kha*	994
7	Của lễ cậy trông	*Nguyễn Duy*	996
8	Đừng đoán phạt con	*Kim Long*	998
9	Hy lễ cuối cùng	*Ân Đức*	999
10	Linh hồn con khao khát	*Kim Long*	1000
11	Lời kinh tạm biệt	*Nguyễn Duy*	1001
12	Nếu con nhớ	*Kim Long*	1002
13	Ngày về	*Kim Long*	997
14	Niềm hy vọng hằng sống *	*Ân Đức*	1003
15	Ôi Giêsu lân tuất *	*Nguyên Kha*	1004
16	Sự sống thay đổi mà không mất đi	*Phanxicô*	1006
17	Thân con bụi đất *	*Giang Ân*	1005

18	Tiếng con nghẹn ngào	*Kim Long*	995
19	Trở về cùng Chúa	*Trầm Hương*	1008
20	Tròn dâng *	*Ân Đức*	1011
21	Trong gian truân	*Nhạc: Kim Long*	1015
22	Trung kiên chờ Mẹ	*Nguyễn Duy*	1009
23	Từ chốn luyện hình	*Kim Long*	1010
24	Từ chốn tối tăm	*Kim Long*	1012
25	Từ nơi ngục hình	*Duy Thiên*	1013
26	Từ vực sâu	*Kim Long*	1014
27	Vì danh Chúa	*Kim Long*	1017
28	Xin Mẹ thương *	*Hương Đan*	1016
29	Xót thương người	*Trầm Hương*	1018

18. BỘ LỄ

1	Bộ lễ Cầu Hồn	*Mỹ Sơn*	1020
2	Bộ lễ Ca lên đi 2	*Kim Long*	1025
3	Bộ lễ Ca lên đi 3	*Kim Long*	1030
4	Bộ lễ Seraphim	*Nguyễn Văn Hòa*	1035
5	Các mẫu Alleluia	*Các tác giả*	1043
6	Tung hô Tin Mừng – Mùa Chay	*Xuân Thảo*	1045
7	Tung hô sau Truyền Phép	*Nguyễn Văn Hòa*	1046
8	Kinh Lạy Cha	*Đại chủng viện*	1047
9	Kinh Lạy Cha 1	*Nguyễn Văn Hòa*	1048
10	Kinh Lạy Cha 2	*Nguyễn Văn Hòa*	1049

MỤC LỤC

(theo câu đầu của bài hát)

1	Ai đã chạm hồn con và ai đã nâng con lên	144
2	Alleluia	581
3	Alleluia! Alleluia! Alleluia! Alleluia! Hãy hát mừng Chúa	608
4	Ân tình Chúa bao la như khung trời vút cao xa	694
5	Ân tình Chúa tuyệt vời làm sao con nói thành lời *	904
6	Anh em đã lãnh nhận Lời gieo trong lòng,	371
7	Ánh muôn tia bình minh bừng lấp lánh	594
8	Ánh sáng Chúa Kitô. Tạ ơn Chúa	580
9	Ánh sáng đã xóa tan màn đêm trần gian ơi!	627
10	Ánh sáng dịu êm dẫn con, ánh sáng dịu êm,	224
11	Ánh sáng và chân lý Chúa xin dẫn bước con đi.	62
12	Ave Maria, con dâng lời chào Mẹ.	736
13	Bà Maria ơi! Trên đường bà thấy những gì	610
14	Bạn thanh khiết Đức Mẹ đồng trinh.	839
15	Bánh bởi Trời ban tặng cho đời là Mình Máu Thánh	700
16	Bao công lao dầm mưa dãi nắng mồ hôi rơi xuống	64
17	Bao giờ đến bao giờ con không còn lỗi Chúa ơi *	496
18	Bao năm dài đã qua rồi, đường con đi trong cuộc sống	334
19	Bao năm lo toan trong cuộc đời, bao năm lênh đênh	990
20	Bao năm rồi làm sao con quên được tình Chúa *	68
21	Bao năm trôi qua hồn con lạc bước đi xa.	530
22	Bao nhiêu là hồng ân Chúa đã tặng ban cho con	146
23	Bên sông Babylon ngồi tôi khóc, ngồi tôi khóc,	552
24	Bí Tích tình yêu! Máu thân Mình Chúa	696
25	Biết bao nhiêu tình là tình Thiên Chúa yêu con	922
26	Biết lấy gì cảm mến, biết lấy chi báo đền	936
27	Biết lấy gì mà dâng lên Chúa để đền đáp	247
28	Biết lấy gì tiến dâng Hài Nhi. Vàng, hương không có *	452
29	Biết mấy năm rồi hồn con đã phụ tình Chúa.	492
30	Bỏ Ngài con biết theo ai đời lộng gió cánh chim *	141

31	Bóng mát (í i i i) che đầu Mẹ là như	782
32	Bước trong cuộc đời, những dấu chân trên triền cát	926
33	Bước vào, bước vào nơi thánh cung,	10
34	Ca lên đi hỡi triều thần thánh trên trời.	12
35	Ca lên đi, ngàn dân trên thế giới	13
36	Ca lên đi, thần thánh trên thiên đình hiển vinh,	35
37	Các trẻ Do-thái tay cầm hoa lá reo mừng	557
38	Cảm tạ Chúa đã ban cho con, ngàn ngày vui	973
39	Cánh đồng cho bông lúa ngon, cánh tay Thiên Chúa	979
40	Cành hoa tươi thắm nguyện kính dâng lên	735
41	Canvê chiều xưa loang máu hồng, Giêsu chịu treo	566
42	Cao cung lên khúc nhạc thiên thần Chúa.	448
43	Cất bước lên ta đi vào cuộc đời. Hãy bước mau	362
44	Cầu xin Chúa Thánh Thần, Người thương thăm viếng	648
45	Cây có cội nước có nguồn, có Trời thì mới có ta	976
46	Cây Thánh Giá hiên ngang giữa đất trời	550
47	Chắc không phải vì con mà Chúa đã gọi con	929
48	Chỉ một Thiên Chúa mà thôi, con xin dâng trái tim *	875
49	Chiều xưa khi Chúa giang tay trên Thập Giá,	780
50	Cho con biết yêu thương trọn đời. *	166
51	Cho con làm người bàn tay cha nâng đỡ chở che.	986
52	Cho con một điều răn mới: yêu thương luật Chúa	532
53	Cho con sinh ra trong ngàn người rồi Chúa khẽ gọi *	938
54	Cho con tiếng hát chan hòa nguồn vui thiết tha	342
55	Chúa chăn nuôi tôi, Chúa chăn nuôi tôi,	176
56	Chúa chăn nuôi tôi, tôi còn mà thiếu gì.	174
57	Chúa chấp nhận cuộc sống của con nên Ngài đã	164
58	Chúa chiên lành Người thương dẫn tôi đi	163
59	Chúa chiến thắng khải hoàn rồi trần gian *	588
60	Chúa chiến thắng tử thần. Chúa chiến thắng tử thần.	583
61	Chúa chúng ta sống lại rồi ngự bên hữu Chúa Cha	617
62	Chúa có tình yêu thương vời vợi.	330
63	Chúa con ơi! Con biết rằng Ngài đã đến.	357
64	Chúa đã đến cho con người được xem	352

65	Chúa đã giáng trần, Allêluia. Đến mặc xác phàm, Allêluia.	447
66	Chúa đã gọi chúng con theo Ngài, theo Ngài	940
67	Chúa đã gọi tên con dù con đây những lỗi lầm,	877
68	Chúa đã gọi và chính Chúa đã chọn con	872
69	Chúa đã lên trời, núi đồi đưa mắt nhìn theo.	590
70	Chúa đã sống lại nhân trần hòa vang tiếng ca.	636
71	Chúa đã sống lại thật rồi, Chúa đã sống lại thật rồi	614
72	Chúa đã sống lại, trần hoàn ơi nào ca vui.	589
73	Chúa đã xức dầu và thánh hiến con, cho con *	880
74	Chúa đã yêu con tình Chúa ôi quá bao la	701
75	Chúa đã yêu con, yêu con từ thuở muôn đời	180
76	Chúa dẫn con vào tình yêu diệu huyền.	178
77	Chúa đến thăm con xin ở luôn với con.	355
78	Chúa dìu con vào huyền diệu trong đê mê khúc hát	957
79	Chúa đưa con vào tình yêu bao la cao cả	944
80	Chúa dựng nên con chẳng cần đến con	946
81	Chúa ghi vào hồn con dấu ấn của Ngài	889
82	Chúa hiển trị khắp dân hãy reo mừng. Alleluia	592
83	Chúa hóa nên người vì thương chúng ta	596
84	Chúa khoan nhân là Mục Tử tôi,	182
85	Chúa không lầm khi Ngài dựng nên con	499
86	Chúa không muốn nhận không muốn nhận	136
87	Chúa là Chân Thiện Mỹ, là chân lý, là tình yêu	310
88	Chúa là con đường cho con tiến lên,	184
89	Chúa là tất cả đời con, con là tất cả của Chúa. *	188
90	Chúa là Tình Yêu cao vời trên ngàn mây xanh,	179
91	Chúa là, Chúa là gia nghiệp đời con.	186
92	Chúa lên trời giữa tiếng kèn trổi vang lừng.	595
93	Chúa mời gọi con đến dự tiệc thánh,	230
94	Chúa nâng con lên trên đôi cánh phượng hoàng	192
95	Chúa nay thực đã Phục Sinh. Alleluia.	601
96	Chúa ngự trong hồn con, ôi mừng vui biết mấy	193
97	Chúa nhân từ xin lắng nghe linh hồn con tha thiết	576
98	Chúa ơi con sẽ ra về để lễ vật lại nơi đây *	121

99	Chúa ơi, thân con là thân lúa miến.	127
100	Chúa ôi, tình Chúa bao la cho con no thỏa hương hoa	988
101	Chúa sẽ đến trong ánh quang huy hoàng.	402
102	Chúa tác sinh con vào đời cho con một mái ấm.	984
103	Chúa tới gọi con về, Chúa tới gọi con về	992
104	Chúa vẫn trung thành mãi. Dù thời gian bao năm *	319
105	Chúa yêu con như mặt trời yêu rừng núi xanh.	198
106	Chúng con dâng về ngai uy linh, này bánh miến	67
107	Chúng con kính chào Nữ Vương Mẹ nhân ái,	756
108	Chúng con về nơi đây dâng ngàn tiếng ca.	61
109	Chúng con xin ngợi khen Cha! Chúng con xin tạ ơn	398
110	Chúng con xin tạ ơn Chúa uy quyền toàn năng,	387
111	Chúng ta cùng đem Tin Mừng đi khắp đó đây.	365
112	Chúng ta đi tìm Con Chúa ra đời. Người sinh ra giữa *	450
113	Chúng ta lên đường theo Ba Vua đi tìm Con Chúa	479
114	Có bao giờ con thấy Chúa, có bao giờ con thấy Chúa	204
115	Có một bài ca Ngài đã hát trên đỉnh núi cao,	142
116	Có một điều con hằng ước mơ, hằng ước mơ *	886
117	Có một người Cha nêu gương sáng muôn đời	825
118	Có một tình yêu, có một tình yêu, tình yêu lạ lùng *	890
119	Có nhiều khi trong cuộc đời, con nghĩ mình đơn côi	194
120	Có tiếng kêu từ nơi hoang vắng mau dọn đường	419
121	Con còn bé nên chẳng có gì để đền đáp	981
122	Con còn nhớ mãi chuyện một đêm thâu*	494
123	Con đã chọn Ngài, chọn Ngài là hạnh phúc của con	892
124	Con đã tìm thấy, tìm thấy ơn gọi của con	885
125	Con dâng Chúa đôi tay này bao vất vả	109
126	Con đang kiếm tìm tình mến giữa chốn trần gian.	244
127	Con dâng lễ vật hèn trong hang là hang đá nhỏ	486
128	Con dâng lên Ngài niềm cảm mến vô biên	65
129	Con dâng về Mẹ một niềm tin yêu bao la	805
130	Con dâng về Thiên Chúa đây hy lễ của một	101
131	Con đây lạy Chúa, Chúa muốn con làm gì?	917
132	Con đến bên Ngài khi bình minh đang lên	264

133	Con đến dâng lễ vật với bao tâm tình hòa bình	113
134	Con đến trước tòa Nữ Vương uy quyền,	801
135	Con đường Canvê ôi bao tái tê xót xa ê chề *	522
136	Con hân hoan bước lên bàn thờ Chúa,	18
137	Con hân hoan vui sướng khi vào đền thánh	19
138	Con hát bài tình ca muôn đời tri ân Chúa cả.	314
139	Con hãy nhớ rằng: Đức Giêsu Kitô từ trong kẻ chết	600
140	Con hãy nhớ rằng: Đức Kitô đã Phục Sinh từ trong	599
141	Con hướng về Chúa như đất khô mong nước nguồn	994
142	Con không biết dâng gì, con đâu có xin gì,	760
143	Con không xin bạc vàng làm hoen ố đôi tay.	216
144	Con là một loài hoa trong muôn loài hoa nở gần xa	856
145	Con luôn đặt hy vọng vào Chúa, Chúa ơi.	254
146	Con luôn tin rằng tình Ngài thương con không bờ *	930
147	Con mến yêu tin thờ trong lòng, cùng chút tình	720
148	Con mở bàn tay dâng Chúa đêm nay: chút sương đọng	454
149	Con muốn chúc mừng mầu nhiệm Máu Thịt	704
150	Con muốn dâng lên trời, muôn lời qua muôn đời	306
151	Con muốn làm một bông hoa nhỏ, dưới chân bàn thờ	206
152	Con nâng hồn lên, nâng hồn lên tới Chúa.	508
153	Con nay trở về, trở về cùng Chúa, Chúa ơi.	510
154	Con ngỡ rằng Ngài đến đêm nay trong huy hoàng	474
155	Con quỳ gối thờ lạy Chúa. Cảm tạ Chúa thương	702
156	Con ra đời có mẹ cha, là trời cao biển lớn bao la.	975
157	Con sẽ bước lên bàn thờ, vì chính Chúa	20
158	Con sẽ ca ngợi Chúa từ sớm mai khi con thức dậy	15
159	Con sẽ hân hoan tiến vào cung thánh.	21
160	Con thờ lạy Chúa Giêsu, đang hiến thân trong *	730
161	Con thờ lạy hết tình Chúa ngự trong phép Thánh.	705
162	Con thưa cùng Chúa, này con xin đến để thi hành	916
163	Còn tình yêu nào cao quý hơn là tình yêu	505
164	Còn tình yêu nào như tình Chúa Giêsu	564
165	Con trông cậy Chúa giữa bao thăng trầm cuộc đời	220
166	Con tưởng rằng con vững tin, tin vào Chúa là Cha	170

167	Con vẫn trông cậy Chúa lòng con tin tưởng nơi Ngài	338
168	Con vươn hồn lên tới Chúa, cõi lòng tan nát	512
169	Con xin dâng lên lễ vật thanh khiết	92
170	Con xin dâng lên tòa Chúa uy linh,	81
171	Con xin dâng muôn lời kinh thắm lệ chan hòa.	531
172	Con xin tiến dâng lên này rượu nho cùng bánh miến	70
173	Con xin tiến dâng rượu bánh nơi nương đồng.	78
174	Con xin tôn vinh Lòng Thương Xót Chúa thật lớn lao *	686
175	Cứ dấu này người ta nhận biết, nhận biết chúng con	503
176	Cửa công chính hãy mở cho tôi vào, cho tôi vào	22
177	Cùng cất tiếng lên ca ngợi tình Chúa xót thương.	640
178	Cung chúc Trinh Vương không hề nhiễm tội truyền	742
179	Cùng dâng trên bàn thờ Chúa bánh miến với rượu nho	82
180	Cùng Mẹ con đi trên đường đầy bao gian nguy	800
181	Cùng Mẹ con tạ lễ vì ơn phúc Chúa ban triền miên	361
182	Cùng tấm bánh thơm dệt bao ân tình.	125
183	Cùng tiến dâng lên bánh rượu này, dâng tình yêu	76
184	Cuộc đời là Thánh Lễ cho đời con sống trong yêu thương	388
185	Cuộc sống tôi hôm nay và mãi mãi.	196
186	Đã làm người, mỗi người đều có một lần sinh ra *	572
187	Dân Ta ơi! Dân Ta ơi! Ta đã làm gì cho ngươi?	518
188	Dâng (i) lên Thiên Chúa của lễ í-a mọn hèn	72
189	Dâng dâng Chúa Trời lúa thơm, nho chín đỏ,	135
190	Dâng dâng lên Thiên tòa rượu nho bánh miến	80
191	Dâng lên Cha nhân lành rượu bánh ngát thơm *	638
192	Dâng lên Chúa bánh miến và rượu nho	87
193	Dâng lên Chúa bánh thơm, ly rượu nồng.	91
194	Dâng lên Chúa cuộc đời hy sinh với tình yêu	88
195	Dâng lên Chúa rượu bánh này. Nguyện dâng Chúa	69
196	Dâng lên Chúa rượu bánh thơm sẽ trở thành	90
197	Dâng lên Ngài của lễ đời con, thuộc về Chúa	74
198	Dâng lên ngai uy linh bánh miến và rượu nho	115
199	Dâng lên trước thiên tòa này bánh thơm với rượu	85
200	Đâu có tình yêu thương ở đấy có Đức Chúa Trời.	370

201	Dầu con đây có là chi? Là bụi tro trong nắm bụi tro *	894
202	Đây bài ca ngàn trùng dâng về Thiên Chúa.	843
203	Đây bánh miến đây rượu nho khiết tinh.	95
204	Đây bánh thiên thần, Chúa thương rộng ban	716
205	Đây chốn huy hoàng chan hòa muôn ánh quang.	842
206	Đây là tình yêu chúng con lòng (ơ) mến thủy chung *	690
207	Đây lòng Chúa ái tuất không bến bờ.	710
208	Đây nhiệm tích vô cùng cao quý.	703
209	Đây nhiệm tích vô cùng cao quý.	706
210	Đây phép nhiệm mầu cực linh khôn sánh.	707
211	Đây thế gian u mờ, nguyện Chúa Thánh Thần ngự đến	652
212	Đây từng giọt rượu nho dâng lên Chúa	126
213	Đêm năm canh ngày sáu khắc, con than van con	995
214	Đêm nay bừng lên sáng ngời thiên thần ca hát vang trời	453
215	Đêm nay Noel về, hồn ơi lắng tai nghe. Đàn muôn cung	458
216	Đêm thanh nghe tiếng hát của thiên thần.	480
217	Đêm thánh vô cùng! Giây phút tưng bừng.	464
218	Đến muôn đời con cảm tạ ơn Chúa.	158
219	Đền vàng vang điệu nhạc cung tiến, con đến tiến dâng	98
220	Đẹp thay ôi đẹp thay những bước chân gieo mầm	852
221	Đi khắp nơi không ai tốt bằng mẹ	985
222	Đi về nhà Chúa bao năm cách xa Nhan Ngài.	26
223	Đi về nhà Chúa tim con reo hoan lạc Chúa ơi.	24
224	Đoàn con dâng lên Cha này hy lễ thánh thiêng	613
225	Đoàn con đến đây dâng lời ước nguyện	715
226	Đoàn con hỉ hoan dâng tiếng hát như áng hương	846
227	Đoàn con hôm nay chung tiếng ca mừng	847
228	Đoàn con nay đến trước tòa với kêu khấn thiết tha	835
229	Đoàn con xin dâng lên Chúa của lễ hy sinh	989
230	Đời con Chúa ơi sao quá mọn hèn mà Chúa đã gọi con	876
231	Đời con luôn ao ước sống trong vòng tay Ngài	432
232	Đời con này xin dâng về Chúa mong như khí cụ *	266
233	Đời con như của lễ không hề ngưng, như tấm bánh *	970
234	Đời như hoa trước gió. Thoáng tan trong làn mây	536

235	Đời sống nơi trần thế có mùa xuân rực rỡ hoa cười	516
236	Đồng cỏ xanh êm vui bên suối thơ *	236
237	Đồng là đồng cỏ tươi Chúa chăn cho tôi nghỉ ngơi	234
238	Dù cho tôi đây có đáng là gì. Dù cho tôi đây có	332
239	Dù sống trong lao nhọc, dù chết nơi tù đày *	851
240	Đừng bỏ con Chúa ơi, khi con khó nguy giữa đời	520
241	Đường Chúa ta uốn cho ngay. Hố sâu ta lấp í cho đầy *	434
242	Đường con theo Chúa có nắng xuân trải lụa vàng	898
243	Đường đi có Chúa gian nguy con có lo chi. *	372
244	Đường đi lên Nhà Chúa, Chúa ơi!	962
245	Đường đời con đi hôm nay. Đếm từng bước chân	882
246	Giang tay cầu cùng Chúa giữa đêm trường	284
247	Giêsu chúng con tới đây sấp mình, chân thành	673
248	Giêsu mến yêu con muốn theo Ngài *	914
249	Giêsu ơi Ngài đến trong cuộc đời, Ngài sống như	150
250	Giêsu ơi! Ngài là ánh sáng xin cho con	199
251	Giêsu Vua chiến thắng Giêsu vua vinh quang *	672
252	Giêsu! Đức vua tình yêu. Xin Ngài soi chiếu	666
253	Giờ đây Chúa ngự trong con ôi niềm vui sướng	294
254	Giờ đây Chúa sai tôi đem tin vui đến cho mọi người	373
255	Giờ đây chúng con dâng lên thiên tòa cao sáng	96
256	Giờ đây chúng con ra về Chúa ơi.	397
257	Giữ gìn con Chúa ơi, vì Chúa là chốn con tựa nương	162
258	Giữa cảnh đời tha hương lữ thứ này con vẫn lo *	215
259	Giữa đêm âm u âm u. Gió reo vi vu vi vu.*	484
260	Giuse danh Ngài là cha công chính	830
261	Giuse trong xóm nhỏ lao động thuở xưa.	822
262	Hân hoan bước vào nhà Chúa	54
263	Hân hoan bước vào tiền đình nhà Chúa.	58
264	Hân hoan lời tụng ca dâng Chúa khúc nhạc huyền mơ	152
265	Hân hoan ngày Chúa ta khải hoàn *	631
266	Hân hoan sướng vui sống cho Tin Mừng	366
267	Hân hoan trong ngày tận hiến, ngày tận hiến hát *	901
268	Hằng ngày con gặp được Chúa trong những anh em	212

269	Hát khen mừng Chúa giáng sinh ra đời	460
270	Hát lên bài ca, hỡi ngàn dân, hãy hát lên bài ca	27
271	Hát lên một bài ca mới mừng Chúa đã cứu thoát	606
272	Hát lên một khúc tân ca, (hỡi nhân trần nào) *	33
273	Hãy báo cho nữ tử Sion, này Vua ngươi đã đến nơi rồi	502
274	Hãy cất bước ra đi hăng say về khắp nẻo đường	393
275	Hãy chiếu sáng tâm hồn con ngọn lửa hồng	263
276	Hãy chiếu soi lửa hồng vào đêm tối sâu thẳm hồn con	649
277	Hãy đếm tinh tú trên trời, mà biết ơn Người cho đời	160
278	Hãy đến trước Nhan Ngài hồn ơi reo lên ý thơ	23
279	Hãy đến tung hô Chúa, reo mừng Đấng cứu thoát	29
280	Hãy đến với Ta hỡi ai nặng gánh u sầu	709
281	Hãy đến, hãy đến reo mừng, hoan hô Chúa muôn loài	30
282	Hãy đi đi khắp thế gian, hãy loan Tin Mừng cứu rỗi *	368
283	Hãy dọn đường Chúa đi! Hãy dọn đường Chúa đi *	405
284	Hãy hát khen, hát khen Chúa Trời *	28
285	Hãy hát lên một bài ca mới. Mừng Chúa là vua *	670
286	Hãy hát lên muôn người vì Thiên Chúa	43
287	Hãy hát lên tạ ơn Chúa mãi mãi. Hãy hát lên tạ ơn Chúa	383
288	Hãy quay về thật lòng ăn năn, hỡi những người	497
289	Hãy theo thầy, tiếng Ngài gọi con hôm nay.	906
290	Hãy tỉnh thức đi! Hãy luôn sẵn sàng	408
291	Hãy trỗi dậy hỡi ai ngủ mê, hãy trỗi dậy từ cõi chết	527
292	Hãy vùng đứng! Hãy bừng sáng! Giêrusalem	410
293	Hiệp lòng dâng lễ vật: đây ly rượu tấm bánh.	84
294	Hiệp lòng xin tiến dâng lên, xin tiến dâng	100
295	Hỡi các dân tộc đang sống trên trần gian,	396
296	Hồi chiêng dứt tiếng đầu rơi chốn pháp trường.	858
297	Hỡi không gian rủ sương mù! Ngàn mây hỡi hãy	523
298	Hỡi Mẹ đầy ơn phúc đời đời diễm phúc	774
299	Hỡi người Ga-li-lê sao còn mải mê	598
300	Hội nhạc thiên quốc đắm say nghiêm quỳ.	462
301	Hỡi thế trần từ khắp nơi. Hãy tới nào hãy tới	32
302	Hỡi triều thần từ trời cao xanh, xin hòa ca theo lời	761

303	Hôm nay là ngày Thiên Chúa dựng nên,	37
304	Hôm nay là ngày, ngày Thiên Chúa đã tạo thành.	632
305	Hôm nay mừng Chúa lên trời trần hoàn vang tiếng ca.	607
306	Hôm nay toàn dân Chúa Trời vui mừng chiến thắng *	446
307	Hồn con được no đầy của ăn hằng sống	695
308	Hồn con vươn lên tới Chúa, lạy Chúa cứu chuộc con	991
309	Hồng ân Thiên Chúa bao la muôn đời con sẽ ngợi ca	374
310	Hồng ân Thiên Chúa muôn đời con sẽ	252
311	Khi Chúa thương gọi tôi về, hồn tôi hân hoan	997
312	Khi con khẩn cầu Lòng Thương Xót của Chúa, *	676
313	Khi con nghe tiếng kêu mời gọi con đi gieo niềm tin	202
314	Kìa ai dong duổi đường gió bụi gánh sầu thương *	757
315	Kìa có tiếng từ trong hoang địa.	417
316	Kìa trông bầu trời cao cao, có ánh sao soi rạng ngời	456
317	Kính dâng lễ vật tình yêu, bánh thơm kết từ bao	110
318	Kính dâng Ngài tấm bánh. Kính dâng Ngài	107
319	Kính mừng Nữ Vương, Nữ Vương hòa bình	790
320	Kính tiến lên cha nhân từ trọn niềm vui bao ước mơ	97
321	Lạy (i) Chúa! chúng con dâng lên Chúa lễ tế *	529
322	Lạy Cha! Xin hãy cho mọi người hiệp nhất nên một	363
323	Lạy Cha, con phó mình con cho Cha	937
324	Lạy Chúa (bao năm lưu lạc) nay con về đây	515
325	Lạy Chúa bao ngày tháng con hằng mơ ước.	201
326	Lạy Chúa đoái thương nghe tiếng con phàn nàn:	526
327	Lạy Chúa Giêsu chính Chúa đã dạy chúng con *	682
328	Lạy Chúa Giêsu, linh mục tối cao, linh mục đời đời	870
329	Lạy Chúa khi nghe Chúa gọi con trở về	1008
330	Lạy Chúa nhân từ này con xin dâng lên Chúa.	112
331	Lạy Chúa Thánh Thần xin Ngài ngự đến canh tân *	650
332	Lạy Chúa Thánh Thần xin Ngài ngự đến. *	651
333	Lạy Chúa Thánh Thần xin thương mau ngự đến	662
334	Lạy Chúa từ nhân, xin cho con biết mến yêu	256
335	Lạy Chúa xin ban cho con tâm hồn bác ái	222
336	Lạy Chúa xin ban xuống trên chúng con	655

337	Lạy Chúa xin cho lời con nguyện cầu	104
338	Lạy Chúa xin hãy sai đi, sai đi khắp cõi gian trần *	376
339	Lạy Chúa! Chúa là Vua thống trị khắp địa cầu*	674
340	Lạy Chúa! Chúa sai con đi làm vườn nho Chúa	364
341	Lạy Chúa! Xin ban cho con trái tim tinh tuyền	568
342	Lạy Chúa! Xin mau đến cứu độ chúng con,	440
343	Lạy Chúa, con chỉ là tạo vật, Chúa thật í - a sang giàu	208
344	Lạy Chúa, con đường nào Chúa đã đi qua,	506
345	Lạy Chúa, lạy Chúa. Lòng Chúa nhân từ vô biên	874
346	Lạy Chúa, này con đây xin thuộc trọn về Chúa	927
347	Lạy Chúa, này con xin đến. Lạy Chúa, này con xin *	924
348	Lạy Chúa, Ngài là nơi con nương ẩn	296
349	Lạy Chúa, trọn đời con đã dâng cho Ngài	999
350	Lạy Chúa, xin đừng đoán phạt con trong cơn giận	998
351	Lạy Chúa, xưa Chúa đã phán: lúa chín đầy đồng	382
352	Lạy Đức Mẹ Chúa Trời ngài xiết bao thánh thiện	749
353	Lạy Mẹ Fatima, Mẹ nỉ non bao lần.	750
354	Lạy Mẹ Maria Mẹ Thiên Chúa, Mẹ Đồng Trinh.	744
355	Lạy Mẹ mến yêu, mến yêu của con.	762
356	Lạy Mẹ xin yên ủi chúng con luôn luôn.	759
357	Lạy Mẹ, Mẹ Chúa vinh quang sáng hơn sao bắc	773
358	Lạy Nữ Vương Thiên Đàng hãy vui mừng.	796
359	Lạy thánh Giuse vinh hiển trên nơi diệu quang.	828
360	Lạy trái tim Chúa Giêsu là vua cai trị mọi loài	669
361	Lễ hết ta về đây niềm vui dâng cao dâng cao	377
362	Lễ vật giáng sinh năm nay con dâng lên Chúa với cả *	465
363	Lễ xong rồi bạn ơi ta hãy đi. Bước theo Ngài về loan	379
364	Linh hồn con khao khát Chúa, ôi Chúa Trời hằng sống	1000
365	Linh hồn tôi ca lên hỡi khắp muôn dân	768
366	Linh hồn tôi dâng lời ngợi khen Thiên Chúa	764
367	Linh hồn tôi tung hô Chúa, tung hô Chúa í a	766
368	Linh mục dâng tiến lễ vật lên Ba Ngôi	86
369	Linh mục hình bóng Chúa trong kiếp người,	896
370	Loài người ơi! tới Belem kính thờ Ngôi Hai,	468

371	Lời ca con dâng. Xin dâng Chúa triệu lời ca	38
372	Lời chân thành dâng tiến như hương trầm	117
373	Lời Chúa thắp sáng cho cuộc đời *	268
374	Lời con như trầm hương bay lên tới Thiên Đường	156
375	Lời kinh con dâng lên câu tâm nguyện	258
376	Lời Người sáng ngời chiếu soi trần gian	262
377	Lời nguyện cầu như hương bay thắm thiết	71
378	Lời tạ ơn con dâng lên Chúa khi nắng hồng vừa mới lên	356
379	Lời thiêng dâng Chúa từ trong đáy tim âm thầm *	270
380	Lời xưa chiều hôm tiệc ly biết bao ân tình *	698
381	Lòng bao mừng vui nâng phím tơ diệu huyền,	52
382	Lòng Chúa thương hải hà. Tình Chúa luôn thiết tha *	336
383	Lòng con hân hoan tin tưởng và hy vọng.	53
384	Lòng con khao khát tìm đến Chúa Đấng con	928
385	Lương thực của con là chính Máu Thịt của Chúa	711
386	Mãi mãi con chọn Ngài lạy Chúa *	918
387	Màn đêm lung linh tinh tú lấp lánh	457
388	Maranatha! Ngài ơi xin đến, Ngài đến mau đi	416
389	Maria diễm lệ muôn sao sáng.	775
390	Maria đưa dìu đời con bước đi, gian trần này bao *	798
391	Maria Mẹ ơi con dâng Mẹ tràng hoa Mân Côi	808
392	Maria Mẹ ơi, Mẹ đoái nghe lời bao người	1012
393	Maria ngày xa xưa ấy, đồi hoang liêu bóng mây	786
394	Maria, Mẹ hằng cứu giúp! Đầy khoan nhân	772
395	Mặt trời đang lên ngàn muôn tia sáng linh thiêng	308
396	Máu chiên bò Chúa không ưng, của lễ toàn thiêu	519
397	Mẹ ánh bình minh dâng lên sáng ngời.	777
398	Mẹ đứng đó, khi hoàng hôn tím mầu.	778
399	Mẹ là suối mát trinh nguyên giữa sa mạc hoang	748
400	Mẹ là trăng thanh tỏa ánh sáng dịu hiền,	781
401	Mẹ Maria đẹp tươi như bình minh chiếu rạng ngời.	776
402	Mẹ Maria, Mẹ Maria, Mẹ Maria hiển vinh.	783
403	Mẹ ơi xứ đạo con đây, nguyện xin dâng hiến Mẹ *	770
404	Mẹ ơi, bao người lạc bước lưu đày *	793

405	Mẹ ơi, con biết lòng Mẹ từ nhân	807
406	Mẹ ơi, đời con dõi bước theo Mẹ,	818
407	Mẹ ơi, hai tiếng xin vâng con dâng lên Mẹ	815
408	Mẹ ơi, Mẹ có thấu tiếng khóc than của bao linh hồn *	1016
409	Mẹ ơi, Mẹ ơi, Con yêu Mẹ nói sao cho vừa	787
410	Mẹ ơi, trên trần gian con chưa thấy ai đến nhờ Mẹ	738
411	Mẹ ơi, trước nhan Mẹ con dâng về Mẹ	740
412	Mẹ ôm bé Giêsu Mẹ ru suốt đêm khuya *	459
413	Mẹ từ bi, ngày nay con đến nép thân.	752
414	Mẹ tuyệt mỹ không hề vấn vương tội tình,	785
415	Mỗi giọt mồ hôi là mỗi lời kinh	118
416	Mới quét chiều hôm qua, hôm nay kín tất cả	540
417	Một chiều trên cây thập giá Chúa đã hiến thân vì yêu.	668
418	Một đời lần trong đêm tối, tình yêu con nay như	302
419	Một giọt sương nho nhỏ, chập chờn trong đám cỏ *	678
420	Một Hài Nhi sinh hạ cho chúng ta. Một trẻ thơ tặng ban	469
421	Một Hài Nhi vừa hạ sinh là Con Chúa Cha	483
422	Một tràng hoa Mân Côi, hương thơm ngào ngạt	753
423	Một triều thiên Chúa đã ban cho người dấu yêu này	850
424	Một vòng hoa quý dâng Mẹ một vòng hoa tươi,	816
425	Mùa đông năm ấy, sao sáng soi cuối trời.	470
426	Mùa hồng ân, hồng ân đã (a) về! Hãy reo mừng	534
427	Mưa ơi! Xin mưa rơi Chúa Cứu Thế	415
428	Mừng khen Chúa chúng ta Phục Sinh, *	633
429	Mừng vui lên lạy Nữ Hoàng Thiên Quốc. Allêluia *	581
430	Mừng vui lên Sion! Này đây Chúa người đến rồi. *	435
431	Mừng vượt qua Chúa dẫn đưa dân Người.	618
432	Muôn chuông vàng đã dội tiếng ca, báo Tin Mừng	639
433	Muôn dân kết tâm tình, cùng tôn vinh thánh Giuse.	834
434	Muôn đời xin dâng lên muôn lời mừng, ca mừng *	820
435	Muôn đời xin dâng lời ngợi ca, ngợi ca Thiên Chúa	228
436	Muôn lời ngợi ca con xin dâng kính thánh	848
437	Muôn muôn ngàn hồng ân, muôn muôn ngàn hồng ân	910
438	Muôn tạo vật ơi cùng tôi hát lên một bài*	276

439	Muôn tiếng ca vang lừng hòa lời ngợi khen	827
440	Năm tháng dài êm đềm quá, mà con không có *	504
441	Năm xưa trên cây sồi, làng Fatima xa xôi.	771
442	Năm xưa trong một làng quê Thánh Gia sống đạo	832
443	Nào cảm tạ Chúa vì Chúa rất nhân từ	616
444	Nào cùng vui hát lên từng bừng khúc nhạc ca mừng *	838
445	Nào cùng vui trong Thiên Chúa, nào cùng hát ca *	862
446	Nào mau anh em ta đi về muôn hướng *	378
447	Nào ta đến để suy tôn Chúa là Vua	667
448	Nào ta đi về nhà Chúa ta nhịp nhàng mau bước lên đền	31
449	Nào ta đi về nhà Chúa. Nắng mới rạng ngời	57
450	Nào ta hãy mừng vui, Chúa chiến thắng tử thần rồi.	625
451	Này chị Maria Mađalêna, chị hãy nói cho chúng tôi hay	628
452	Này chính Chúa đã sai tôi đi, sai tôi đi loan báo	380
453	Này chúng con sinh vào đời, nhờ có tay của mẹ cha.	980
454	Nay con bước vào mùa hồng ân cứu độ.	400
455	Này con dâng Chúa đây bánh rượu hương hoa	128
456	Này con dâng Chúa hoa mầu Chúa ban.	111
457	Này con xin dâng lên Chúa Ba Ngôi tất cả	119
458	Này con xin đến, con xin đến Chúa ơi! *	908
459	Này đây bông lúa mới với đây chùm nho tươi	79
460	Này đoàn dân Chúa hãy sẵn sàng.	401
461	Này hồn con vươn lên tới Chúa, xin dẫn con về *	235
462	Này là dòng dõi những người đi tìm Chúa, *	866
463	Này là rượu nho và đây là từng tấm bánh thơm	129
464	Này linh hồn con nguyện hướng về Chúa.	238
465	Này ly rượu nồng, này tấm bánh thơm.	66
466	Này muôn dân ơi, trần thế ơi. Vui lên vì Chúa sắp đến	442
467	Này Ngài đã đến đem Tin Mừng cho người nghèo khó	278
468	Này người ngủ mê thức dậy đi thôi.	630
469	Này tấm bánh thơm đây ly rượu nồng nàn	116
470	Này tấm thân con sao Cha đành tâm xa cách.	544
471	Nay thế trần hợp tiếng hát kính, cùng hân hoan	860
472	Này trong thâm u đêm tối diễn ra một cuộc tranh hùng	626

473	Này từ trần gian đoàn con ngước mắt kêu cầu.	406
474	Này từng giọt rượu nho và đây từng tấm bánh	120
475	Nếu ai bất hòa xin để lại đây lễ vật	114
476	Nếu Chúa là mặt trời con mong làm trái đất *	275
477	Nếu con nhớ thân con là cát bụi, nghĩa cuộc đời	1002
478	Nếu hạt lúa gieo vào lòng đất không chết đi,	538
479	Nếu hạt lúa mì rơi xuống đất không chết đi, *	528
480	Nếu mãi đời con cứ ngủ vùi trong muôn tội tình	570
481	Nếu tôi không được nhìn thấy, dấu đinh nơi bàn tay *	641
482	Nếu tôi không nhìn thấy những dấu đinh	586
483	Ngài đã đến giáng sinh trong thời gian	490
484	Ngài đã sinh xuống gian trần chỉ mong đem tình thương	604
485	Ngài đã tự nguyện vác cây Thập Giá	558
486	Ngài đến bên tôi cho tình tôi nguyên vẹn tựa trăng rằm	172
487	Ngài sai tôi đi vào đời niềm tin vui gieo lòng người	240
488	Ngắm Mình Thánh Chúa trên bàn thờ này.	714
489	Ngàn hoa đẹp tươi con dâng lên Nữ Vương,	788
490	Ngàn lời ca vang mừng Chúa uy linh.	49
491	Ngàn mây ơi xin đổ mưa xuống, từ trời cao tuôn đổ	418
492	Ngàn ngàn năm sau khi ruộng dâu đã hóa biển xanh	190
493	Ngày ấy Chúa cất tiếng gọi khắp nơi	344
494	Ngày nào con thứ thân thưa: Xin Cha chia phần	498
495	Ngày nay con đến hát khen mừng Mẹ Chúa	794
496	Ngày xưa trên đồi Golgôtha, Mẹ đứng gần	758
497	Ngước mắt nhìn, nhìn lên đỉnh núi, tôi nhủ thầm	286
498	Người đã chiến thắng sự chết tăm tối âm u *	584
499	Người đến lòng chúng nhân reo hò vui mừng	466
500	Người đi trong đau thương sẽ về giữa vui cười	864
501	Người là ai Người lại chết cho anh,	250
502	Người là bụi tro hãy nhớ là thân tro bụi	537
503	Người nằm xuống giã từ trần gian, xin cho người	1001
504	Người nào lắng nghe Lời Chúa, từng ngày vẫn biết *	210
505	Người như bóng mát chở che cho cả cánh đồng	831
506	Người ơi! Nào mau tới thờ lạy Chúa	719

507	Nguồn ánh sáng và ơn cứu độ của tôi chính là Chúa	280
508	Nguyện Chúa chí ái, hãy lắng nghe lời chúng con	517
509	Nguyện dâng Chúa lễ tình yêu chân thành.	77
510	Nguyện dâng lên Chúa rượu bánh trắng tinh	124
511	Nguyện dâng lên Chúa tấm bánh và rượu nho	122
512	Nguyện trời cao đổ xuống sương mai,	421
513	Nguyện xin Chúa hãy thánh hóa gia đình chúng con *	983
514	Nguyện xin thánh cả Giuse quyền cao sang.	840
515	Nhạc chiến thắng vang dội rền trời dòng máu thắm	844
516	Nhân trần ơi vui lên Chúa đã sống lại thật	634
517	Nhìn lên nhan Chúa từ nhân hồn con tha thiết cầu khấn	289
518	Nhìn thập giá ngất cao Giêsu chịu treo	524
519	Nhịp đàn vang lên hỡi các dân xa gần *	472
520	Nhịp nhàng vui bước đi lên đền thánh Ngài.	36
521	Nhớ chăng sông sâu thì cũng có nguồn.	982
522	Như cây trồng ven bờ suối đúng mùa sinh trái đơm hoa	246
523	Như con dã tràng se cát Biển Đông,	207
524	Như con sóng dạt dào tháng ngày đổ vào bờ cát	952
525	Như con thơ trong lòng mẹ hiền bao yêu thương	290
526	Như dòng nến trôi trên bàn thờ, tâm hồn con	93
527	Như huệ thắm vườn hương, như trăng êm soi	823
528	Như hương trầm lan bay trước Thánh Nhan Cha	106
529	Như mặt trời dọi sáng ban mai, như vầng nguyệt	320
530	Như một vầng trăng, vầng trăng tuyệt vời.	809
531	Như muôn cánh hoa tươi hồng tỏa bay ngát hương	789
532	Như nai vàng tìm uống nước suối trong.	274
533	Như ngọn nến cháy tiêu hao từng phút giây	102
534	Như Thầy đã yêu thương, như Thầy đã yêu thương	292
535	Những bước chân tuyệt vời thật đẹp thay *	232
536	Những khi con đi về nhà Cha, nghe tâm hồn	8
537	Niềm vui đời con là Chúa, tình yêu bền vững là Ngài *	919
538	Niềm vui, niềm vui dâng thiết tha khi bước vào	40
539	Noel về, Noel về nhạc yêu thương vang réo rắt trời mơ	478
540	Nơi Bê-lem mùa sương tuyết lạnh lùng.	473

541	Nơi nhà Chúa đoàn con về đây ẩn nương	42
542	Nước Trời đã gần đến! Nào chờ chi nữa.	422
543	Ở đâu có bác ái và thương mến	295
544	Ở nơi đâu có yêu thương nhiều Chúa sẽ hiện diện	282
545	Ôi Giêsu Chúa Giêsu là vua, Chúa muôn thuở là vua.	664
546	Ôi Giêsu lân tuất bao giờ con thấy Vua muôn đời *	1004
547	Ôi lạy Chúa con phó thác toàn thân xác hồn	881
548	Ôi Maria, Mẹ là mùa xuân ánh sáng	784
549	Ôi nhiệm mầu tình yêu Chúa nuôi con suốt đời *	298
550	Ôi Nữ Vương cao sang quyền phép trên trời.	747
551	Ôi Thần Linh Chúa êm dịu khôn xiết	718
552	Phù hoa nối tiếp phù hoa, trần gian tất cả chỉ là	545
553	Quỳ bên cung thánh đoàn con thiết tha kêu cầu Chúa	546
554	Quỳ ngắm Mình Thánh Chúa trong hào quang *	726
555	Quỳ trước Nhan Ngài con dâng lời chúc tụng ca khen *	721
556	Ra đi đem niềm tin cùng dựng xây đời bác ái.	367
557	Ra về chúng con đi vào thế giới. Ra về loan tin mừng	382
558	Ra về trong hy vọng và mừng vui.	395
559	Ra về, ra về lòng con bao hân hoan Chúa ơi	384
560	Rượu nho bánh miến con dâng về, dâng về Chúa	83
561	Sao Chúa lại gọi con làm nhân chứng cho Ngài	932
562	Sống gần Mẹ lòng con hoan lạc biết bao Mẹ ơi	799
563	Sống trong mái nhà Chúa, là sống miên man an bình	304
564	Sống với Chúa luôn dù nguy khó coi thường	299
565	Sống với Chúa qua từng giây phút trong cuộc đời	300
566	Sự sống này chỉ thay đổi mà không mất đi	1006
567	Ta hãy gẫm suy tình yêu của Chúa!	500
568	Ta hãy khẩn cầu cho Đức Giáo Hoàng	725
569	Ta hướng tâm hồn lên đón chờ ngày Chúa đến	412
570	Ta là Bánh hằng sống, là Bánh ban xuống bởi trời	722
571	Tạ ơn Chúa chúng con ra về, hoan ca trong cuộc đời	369
572	Ta ra về trong hy vọng của Đức Kitô muôn đời.	386
573	Ta về thôi vì thánh lễ đã hết nhưng đời ta là thánh lễ	381
574	Tâm tư con mừng vui trong Chúa.	41

575	Tầng trời hãy đổ sương mai, ngàn mây mau mưa	407
576	Tantum Ergo Sacramentum	717
577	Tantum Ergo Sacramentum	727
578	Tấu lạy Bà chở che kẻ đồng trinh.	802
579	Thân con là bụi đất, là bụi đất nay con trở về *	1005
580	Thân con như chiếc lá rụng rời về cội.*	554
581	Thần Linh Chúa trên tôi. Ngài đã thánh hiến tôi *	658
582	Thánh Giuse đoái thương nghe lời van *	837
583	Thánh Giuse không uế nhơ bụi trần.	824
584	Thánh Giuse quyền uy cao sang trước thiên nhan.	833
585	Thánh lễ đã hết chúng con ra về, tâm tư hân hoan	388
586	Thánh lễ đã hết rồi ta ra về dự tiếp thánh lễ trong	389
587	Thánh Tâm Chúa Giêsu: nguồn êm ái dịu dàng	687
588	Thành tâm dâng bài ca yêu mến lên Mẹ trên trời.	745
589	Thành tâm thờ kính Chúa Giêsu suối mạch ân tình	723
590	Thành tâm tiến dâng lên Mẹ hiền ngàn lời ca	746
591	Thánh Thần Tình Yêu Thánh Thần ngọn lửa thiêu,	653
592	Thánh Thần! Khấn xin ngự đến. Hồn con đang mong	654
593	Thánh ý Ngài là gia nghiệp đời con,	242
594	Thập giá Đức Kitô, niềm vinh dự của ta	553
595	Thập giá minh chứng tình yêu. Ôi thập giá	555
596	Thập Giá ngất cao ở trên thế gian này.	556
597	Thắp sáng lên trong con tình yêu Chúa.	392
598	Thắp sáng lên trong trái tim con, tình yêu như tia nắng	307
599	Thầy yêu chúng con, lời ai nói cho cùng	542
600	Theo tiếng thiên thần xưa kính chào, chúng con	732
601	Thờ lạy Chúa giờ đây ngự trên bàn thờ	712
602	Thờ lạy Chúa! Thờ lạy Chúa! Uy quyền khả ái	724
603	Thời gian qua mau, mà còn đây bao nỗi u buồn *	218
604	Tiến dâng Chúa trên trời ly rượu nồng	103
605	Tiến dâng lên thiên cung này lễ vật.	131
606	Tiến dâng trên bàn thờ rượu nho thơm hương	130
607	Tiến vào thánh cung tâm tư con nhảy mừng.	44
608	Tiến về nhà Chúa lòng ngây ngất bao niềm sướng vui	46

609	Tiếng muôn Thiên Thần hỷ hoan ca mừng	482
610	Tiếng nhạc oai hùng! Vang lên khắp cõi trời	854
611	Tìm đâu giây phút dịu êm hơn bên Chúa đây.	346
612	Tim tôi dâng ý thơ tuyệt diệu dệt bài ca cung tiến	861
613	Tin hay không tin là chấp nhận hay từ chối. *	312
614	Tin lòng Cha bao dung, như khung trời bát ngát.	547
615	Tình cao như núi, như hoa là hoa thắm mầu	978
616	Tình Cha là dòng sông êm xuôi nguồn hạnh phúc.	311
617	Tình Chúa bao la như biển cả. Tình con nhỏ bé như *	318
618	Tình Chúa yêu con biết bao năm rồi. *	684
619	Tình Chúa yêu con ôi thực thẳm sâu	729
620	Tình Ngài như mạch sống chan chứa thắm thiết *	316
621	Tình Ngài yêu con bao la vươn lút trời xanh.	322
622	Tình Ngài yêu con miên man như con sóng dạt dào	954
623	Tình thương Thiên Chúa quá ư cao vời	878
624	Tình yêu Chúa biết bao êm đềm như dòng sông hát	288
625	Tình yêu Chúa cao vời biết bao nào con biết đáp đền	317
626	Tình yêu Chúa Kitô thúc bách chúng tôi, *	394
627	Tình yêu Chúa nung nấu tim con, Lời của Chúa	362
628	Tình yêu Chúa vút cao trên muôn cây thập tự.	562
629	Tình yêu của Chúa như tiếng mẹ ru a ơi!	326
630	Tình yêu Thiên Chúa chan hòa trong đất trời	248
631	Tình yêu Thiên Chúa như trăng như sao	328
632	Tình yêu vang vọng mọi nơi Chúa đã cất tiếng	385
633	Tình yêu, ôi cao siêu (là) tình yêu Thiên Chúa,	948
634	Tôi chẳng là gì sao Ngài gọi tôi. Tôi chẳng là chi	934
635	Tôi chỉ ước trông một điều, đêm ngày tôi khấn xin	287
636	Tôi đã thấy nước từ bên phải đền thờ chảy ra	582
637	Tôi hát một bài ca, bài ca không bao giờ quên	795
638	Tôi mừng vui mỗi khi nghe nhủ rằng nào ta tiến lên	45
639	Tôi muốn hát một bài ca, một bài ca, ca ngợi	48
640	Tôi thâm tín rằng sự chết hay sự sống	859
641	Tôi tin rằng Đấng Cứu Chuộc tôi hằng sống *	1003
642	Tôi vui mừng tiến bước về nhà Cha.	56

643	Tôi xin chọn Người, tôi xin chọn Người *	950
644	Trái đất rung động và mở ra: này giờ Chúa Phục Sinh	603
645	Trái tim Người đầy lửa mến triền miên	681
646	Trần gian, Thiên Quốc cùng chung tâm hồn.*	624
647	Trần thế mau chung lời mừng Thánh Giuse	836
648	Tràng hoa Mân Côi, dâng kính lên Mẹ hiền	810
649	Tràng Mân Côi kính dâng lên Mẹ yêu thương *	754
650	Trên bàn thờ trần thế con xin dâng bánh rượu tinh tuyền	643
651	Trên đĩa thánh con dâng Ngài tấm bánh.	132
652	Trên đĩa thánh cuộc đời Chúa ơi!	620
653	Trên đường Emmau hai người lữ khách bước đi	642
654	Trên trời cao đây ánh tinh tú rạng chiếu *	444
655	Trời cao hãy đổ sương xuống! Và ngàn mây	437
656	Trời cao hỡi xin thương cho Vị Công Chính *	430
657	Trời cao hỡi! Nào hãy gieo sương	429
658	Trời cao nghe chăng trần gian khấn van *	427
659	Trời cao xin gieo sương xuống, mây hãy mưa	441
660	Trời hân hoan đất tưng bừng vui ca.	485
661	Trời xanh ơi hỡi trời xanh hãy thuật lại vinh quang	348
662	Trọn đời con một bài hát kinh ca ngợi.	804
663	Trọn đời con theo Chúa chẳng ngại chi *	920
664	Trong âm thầm là cả một bài ca,	826
665	Trong ánh lửa Phục Sinh đoàn con dâng lễ này *	644
666	Trong gian truân tôi đã kêu cầu và Chúa đã đáp lời tôi	1015
667	Trong hân hoan chúng con về đây, mang tin yêu	17
668	Trong hang đá nhỏ đã sáng tỏ yêu thương	488
669	Trong khung trời tình yêu, tình yêu Thiên Chúa *	912
670	Trong nắng mai huy hoàng rộn ràng chim trời ca hót.	741
671	Trong rừng sâu có tiếng gọi, có tiếng gọi,	426
672	Trong sa mạc hoang vu, trên rừng vắng âm u	424
673	Trong tâm tình đơn sơ con tiến vào đền thánh *	692
674	Trong tâm tình sám hối con đớn đau vì tội đã phạm	548
675	Trong tay Ngài lạy Chúa, trong tay Ngài	214
676	Trong trái tim Chúa yêu muôn đời,	688

677	Trước nhan Chúa đoàn con bao vui sướng	50
678	Trước Nhan Mẹ cao sang nhân hiền *	812
679	Trước Thánh Thể nhiệm mầu ai người nào đâu	708
680	Từ bây giờ cho đến ngàn thu con hát ca và tán dương	331
681	Từ bình minh con dâng hết tâm tình	39
682	Từ chốn luyện hình u tối vọng tiếng bao linh hồn	1010
683	Từ đây vẹn nghĩa thủy chung, đời con hai chữ *	1011
684	Từ đó vâng từ đó Chúa đã gọi con	902
685	Từ đồng xa mục đồng tiến về hang đá	477
686	Từ khi Chúa đến gọi con theo bước nhạc thánh *	942
687	Từ lúc Mẹ nói lời xin vâng, trời với đất	813
688	Từ miền thiên cung, ca lên đi,	14
689	Từ muôn phương ta về đây sánh vai lên đường	34
690	Từ muôn thuở Chúa đã yêu con, một tình yêu	955
691	Từ ngàn xưa Cha đã yêu con, Cha gọi con giữa	956
692	Từ rất xa khơi Người đã gọi tôi đi giữa lòng đời *	960
693	Từ Trái Tim Chúa Giêsu trào ra dòng máu cứu độ	680
694	Từ trần gian con ngước trông lên Chúa ơi! *	420
695	Từ trời cao con xin Ngài ngự xuống.	656
696	Từ trước đã có Ngôi Lời là Con phát sinh nơi Cha	340
697	Từ vực sâu bao thương đau ngày đêm nung nấu	1009
698	Từ vực sâu con kêu cầu lên Chúa, nguyện xin Chúa	1013
699	Từ vực sâu u tối, con cầu xin Chúa Chúa ơi	1014
700	Tựa làn trầm hương thơm bay về thiên đường.	133
701	Tựa nép bên lòng Chúa, con xin ngỏ hết tâm tư.	200
702	Tựa trầm hương ngát bay về tôn Nhan Chúa.	134
703	Tựa trầm hương thơm bay nghi ngút	108
704	Từng bước con đi lên hồn lâng lâng thần nhạc	958
705	Từng bước trong cuộc đời con biết bao cay đắng	197
706	Tung hô Nữ Vương cao sáng hiển vinh!	814
707	Vạn lời kinh dâng lên dâng lên, ngàn lời ca	868
708	Vầng dương ôi đã lên kia rồi. Bầy chim oanh yến ca	154
709	Vang lên muôn lời ca. Ta ca ngợi Chúa vì uy danh Ngài	646
710	Vâng lời Thầy con thả lưới, vâng lời Thầy con	964

711	Về đây con ơi, người yêu dấu của lòng Cha	560
712	Về đây hỡi người về đây ta tiến vào cung điện *	60
713	Về đây muôn người, về đây chung tiếng ngợi ca	16
714	Về nơi đây bên thánh tâm Chúa nhân từ	691
715	Vì con chưa yêu Ngài nên Thập Giá còn nặng vai *	168
716	Vì danh Chúa nhân từ chúng con cậy vì danh Chúa	1017
717	Vì Người đã hứa Dân Chúa khi xưa trung kiên đợi chờ	476
718	Vì yêu Chúa đã muốn ở mãi bên con	728
719	Vinh danh Chúa Cha và Chúa Con cùng vinh danh	683
720	Vinh dự của chúng ta là Thập Giá Đức Kitô.	521
721	Vinh quang của ta là Thánh Giá Đức Kitô!	575
722	Với tháng ngày trông đợi con dâng lên lễ mọn này,	414
723	Với tiếng hát du dương ngân nhịp nhàng.	137
724	Vui lên anh em hãy mừng vui trong Chúa	438
725	Vui lên muôn dân mừng Chúa đã sống lại.	622
726	Vui lên! Nào vui lên! Nào vui lên.	436
727	Xin cảm tạ Cha xin cám ơn Trời đã ban cho đời con có	972
728	Xin cảm tạ hồng ân Cha ban vì thương mến từ muôn *	360
729	Xin chỉ cho con đường đi của Chúa, xin dạy bảo con	350
730	Xin cho con biết Chúa, xin cho con biết con.*	148
731	Xin cho con biết lắng nghe Lời Ngài dạy con	260
732	Xin cho con dám hiến tế cuộc đời, dám đi vào *	961
733	Xin cho con lòng mến yêu, để dù đời đắng cay *	324
734	Xin cho lòng chúng con luôn mở rộng Chúa đến	404
735	Xin cho tim con biết yêu thương người.	272
736	Xin Chúa (í a) chúc lành, cho đời cha mẹ của con.	977
737	Xin Chúa dẫn con đi từng bước trên con đường đời	226
738	Xin Chúa đến Chúa ơi! Chúng con nay nài van.*	423
739	Xin Chúa Ngôi Ba đoái thương viếng thăm, *	657
740	Xin Chúa sai sứ thần dâng lễ vật này lên trước	75
741	Xin dâng cho lòng thương xót Chúa dĩ vãng đời con *	578
742	Xin dâng kính câu ca tạ ơn, ca khen Chúa mến yêu	375
743	Xin dâng lên Chúa muôn lời cảm mến, với bánh miến	602
744	Xin dâng lên Chúa nhân lành này hiến lễ tình thương	89

745	Xin dâng lên dâng trọn cuộc đời với bao yêu thương	94
746	Xin dâng lên Ngài người thân yêu đã ra đi rồi.	996
747	Xin dâng lên tấm thân này với bánh miến,	138
748	Xin dâng lên Trời lời kinh đơn sơ.	974
749	Xin dâng lời cảm tạ hồng ân Thiên Chúa bao la,	390
750	Xin dâng Mẹ muôn tiếng lòng,	806
751	Xin dâng Ngài rượu bánh thơm tho, xin dâng Ngài	514
752	Xin dắt đưa con về nẻo chính Chúa ơi!	574
753	Xin giữ con để con phụng sự Chúa,	354
754	Xin hát dâng Mẹ lời chào xưa khi thiên sứ loan tin	734
755	Xin hiệp nhất chúng con nên một trong tình yêu Chúa	140
756	Xin Ngôi Ba Thiên Chúa ngự xuống trên chúng con	660
757	Xin nhận lấy đời con như của lễ tình yêu *	966
758	Xin thắp sáng lên ngọn lửa tình yêu trong lòng	661
759	Xin trở nên thạch động cho tôi náu thân	358
760	Xin trời cho sương rơi, mây ngàn hạ làn mưa móc,	428
761	Xót thương người lạy Chúa xin xót thương người	1018
762	Xưa trên núi Can-vê Mẹ dâng con cứu đời.	739
763	Xưa trong làng Fatima có Đức Mẹ Maria.	803
764	Yêu cho đến cùng Ngài đã yêu họ đến cùng	968